Hba 56/ Rp. XXIII, 397 (1925

...vexemplar

FÄRBEREI
J. B. MAHLER

▫ ▫ Inh. OTTO PRITZL ▫ ▫

WÜRZBURG

BIBLIOTHEK DER UNIVERSITÄT ZU WÜRZBURG

Fabrik und Kontor: Burkarderstrasse 34 ⁘ Telephon 163
Läden: Markt 1, Burkarderstrasse 32 und Sanderstrasse 29
Geschäftsgründung 1789

CHEMISCHE REINIGUNG

von Damen-, Herren- und Kindergarderoben, Ausstattungsgegenständen aller Art, Federn, Fellen, Handschuhen, Decken, Portièren, ganzen Möbeln usw.

GARDINEN- UND SPITZENWÄSCHEREI

nach Plauener Art mit eigenen Maschinen für kunstgerechte Ausbesserung

PLISSEE-BRENNEREI

MECHANISCHE TEPPICH-ENTSTAUBUNG

bei grösster Schonung und gründlicher Staubentfernung
Lieferung schnellstens!

TEPPICH-REINIGUNG ⁘ TEPPICH-FÄRBEREI

KUNSTFÄRBEREI

für ganze und zertrennte Kleider, Stoffe, Vorhänge, Dekorationen etc.

Spezialeinfärbungen!

AUFDÄMPFEN VON PLÜSCH UND SAMT ⁘ ⁘ DEKATUR

Ältestes, grösstes und leistungsfähigstes Geschäft des Kreises

UBW079002662278

Bayerische Vereinsbank

Filiale Würzburg

Maxstraße 7

Telephon-Nummern: 869–873, Direktion 3018
Telegramm-Adresse: Vereinsbank Würzburg

Beratung in allen Vermögens-Angelegenheiten

Günstigste
Bedingungen für alle
Bank-Geschäfte, besonders
für den Einlagenverkehr auf
wertbeständiger
Grundlage

BIBLIOTHEK DER UNIVERSITÄT ZU WÜRZBURG

Eigene Abteilung für Verwahrung
und Verwaltung von Wertpapieren

Wechselstube:

Eichhornstraße ▫ Ecke Martinstraße

Telefon 2409, 2410

Telephon 1188 ALBA Gegründet 1875

Albert Bachmann

Inh. Josef Bachmann

Werkstätten für Blechbearbeitung und Installation

Besonderheit:
Moderne sanitäre Anlagen und Warmwasserversorgungen

Bauspenglerei

Reibeltgasse 12 und 12a

Georg Stöcker

Ingenieur

Telephon 224 u. 225 ❖ **Würzburg, Bronnbachergasse 22** ❖ Telephon 224 u. 225

Postscheck-Konto Nürnberg Nr. 12018. Bankkonto: Städt. Sparkasse Konto Nr. 338. Deutsche Bank, Filiale Würzburg

Elektrische Unternehmungen. Zentral-Anlagen, Ortsnetzbau
Installation im Anschluß an Überland- und Elektrizitätswerke
Technisches Büro für Elektrotechnik u. Maschinenbau

Elektrische Beleuchtungskörper und Beleuchtungsschirme
Elektromotoren für Gleich- u. Drehstrom
Elektromechanische Konstruktionswerkstätten

Beratung, Projektierung u. Ausführung von elektr. Licht- u. Kraftanlagen, Telephon u. Signalanlagen
Großes Lager in allen elektrotechnischen Installationsmaterialien und Bedarfsartikeln
Radio-Bedarf und Radio-Vertrieb

Architektur-Büro

ATELIER FÜR INNEN-AUSSTATTUNG

Projektierung und Leitung, Kostenberechnungen, Schätzungen, Gutachten von Bauten

❖



DIE HANDELSKAMMER IN WÜRZBURG

ATELIER FÜR KUNSTGEWERBE GARTENKUNST

Wohn-, Geschäfts-, Gewerblichen, Industriellen, Städtischen und Ländlichen Neu- und Umbauten

❖

Ebner & Saalfrank

Inhaber: FRITZ SAALFRANK, Architekt

Marktplatz Nr. 1 **Würzburg** Telephon Nr. 351

DIE HANDELSKAMMER IN WÜRZBURG

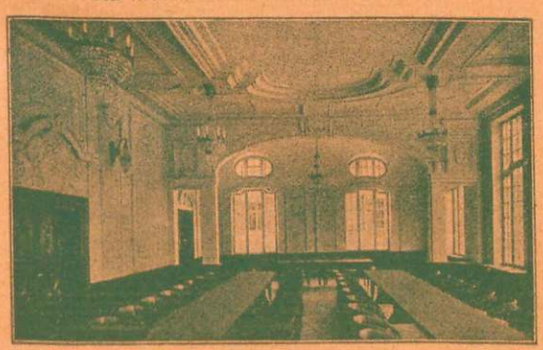

Sitzungssaal

LANDSITZ KOMMERZIENRAT A. WILDHAGEN, KITZINGEN

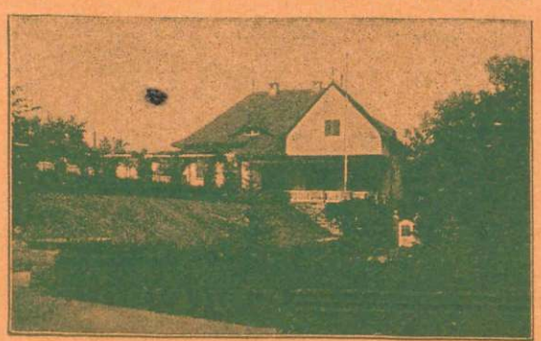

Parkausschnitt

BAVARIA

Schiffahrts- und Speditions-Akt.-Ges.

Hauptsitz BAMBERG

Zweigniederlassungen:

Frankfurt a. M., Aschaffenburg, Würzburg, Kitzingen, Schweinfurt, Bamberg, Fürth, Nürnberg, Regensburg, Passau

Mitglied der Bayerischen Rheinschiffahrtsgruppe (Rhenania-Konzern)

Regelmäßige Schiffsverkehre mit eigenen Schlepp- und Motorkähnen

nach und von den Mittel- und Niederrheinhäfen, sowie Seehäfen Rotterdam, Amsterdam, Antwerpen

◇

Wöchentlicher Eilgüterdampfer-Verkehr

zwischen Aschaffenburg u. Amsterdam
mit Rheindampfern
der Nieuwe Rynvaart Maatschappy

◇

Übernahme sämtlicher Transporte

von und nach allen Plätzen des In- und Auslandes

◇

Günstige Durchfrachten für Im- u. Export

von und nach allen Weltteilen

BAVARIA

Schiffahrts- und Speditions-Akt.-Ges.

Zweigniederlassung WÜRZBURG

Telefon: 2520 und 2521 ▫ Telegramm-Adresse: Bavarialinie
(Nach Geschäftsschluß Telefon Nr. 520)

Rollfuhrbetrieb: Prompte und zuverlässige An- und Abfuhr von Gütern von und zur Bahn, bezw. Stadt, rascheste Ent- und Beladung von Waggons.

Lastkraftwagenverkehr: Eilgüterdienst für Würzburg und Umgebung in Verbindung mit unseren bewährten Eilschiff- und Sammelverkehren.

Sammelladedienst: Nach und von allen größeren Plätzen des In- und Auslandes.

Zollabfertigung: Sachgemäße Erledigung und Behandlung von Zollgütern, Gepäcksendungen etc.

Reexpedition eintreffender Waggonladungen und Sammelsendungen. Fachmännische und exakte Ausführung aller das Transportfach betreffenden Geschäfte bei billigster Berechnung.

Lagerung von Gütern aller Art und jeder Menge in modernen Lagerhäusern, versehen mit neuzeitlichen Verladeeinrichtungen, Bahn-, Wasser-, Straßenanschluß.

Freilagerplätze für Massengüter.

Spezialität: Stapelung, Sortierung und Vermessung von Holzwaren, Brettern, Bohlen etc.

Umschlag von Holz u. Getreide unter Garantie fachmännischer Ausführung.

Versicherung von Gütern, Reisegepäck etc. gegen alle Gefahren, einschl. aller Risiken bei günstiger Prämienberechnung.

Philipp Bornheim

mechanische Seilerwaren

««« Semmelstrasse 21 »»»

«««««« Telefon Nr. 2187 »»»»»»
Telegr.-Adr.: Philipp Bornheim Würzburg



««« Reichsbank-Giro-Konto »»»
Postscheckkonto: Nürnberg Nr. 15328

Sämtliche
graue und farbige Bindfaden
Schnüre, Packstricke

für alle Verpackungs- und technische Zwecke

Wurstgarne, Schuhgarne, Gurten, Wäscheleinen
geflochtene und gedrehte Leinen

Bindegarne

für Binder und Presse . . . . . Garbenbänder

Landwirtschaftliche Seilerwaren

als Zugstränge, Ackerleinen, Ernteseile
Viehstricke etc.

««« Erstklassige Qualitäten »»»

Volk & Kunz, Würzburg

Fernsprecher 2436
Postscheck Nr. 32714 Amt Nürnberg

Gardistenstraße 3

Bank-Konto:
Bayer. Vereinsbank Fil. Würzburg

PAPIER-GROSSHANDLUNG

Pack- und **Einschlagpapiere** in Rollen und Formaten
Kanzlei- und **Postpapiere :: Postkarten-Karton**
Werkdruckpapiere :: Briefumschläge :: Briefkassetten
Sonder-Anfertigungen jeder Art Papier zu den günstigsten Preisen

Schnellschreib=
und Korrespondenzbüro „Triumph"

Josef Bocklet

Markt Nr. 3 ⟨an der Kahlbaumstube⟩
Fernsprecher Nr. 2906

Spezialität: Dissertationen, Vervielfältigungen, Stenogrammaufnahme, Eingaben, Gesuche, Abschriften aller Art
Übersetzungen: Englisch, französ. u. italienisch

Moderne Büromaschinen
Schreibmaschinen und Bürobedarf
Vermieten von Schreibmaschinen

Beste Referenzen / Fachgemäße Bedienung / Mäßige Preise / Eigene Diktierkabine / Strengste Diskretion

W. EYDAM

Inhaber: **Rudolf Buchner**

Telephon 470 **WÜRZBURG** Telephon 470

Metallwarenfabrik u. Großhandlung elektrotechnischer Artikel

Fabrik und Büros: **Innerer Graben 59**
Verkaufs-Lokalitäten: **Theaterstraße 2**

Beleuchtungs-Körper
aller Art für elektrisches Licht
in großer Auswahl
Eigene Fabrikation

Installationen
für Gas, elektrisches Licht und Kraftbetrieb

Telephon- und Klingel-Anlagen

J. G. ROTH

Rennwegerglacisstr. 10 / Fernruf 1892 / Postscheckkonto Nürnberg 17732

Vaselin=, Leder= u. Wagen=Fettfabrik

Fritz Schuler Kunstgewerbl. Werkstätten

Schönleinstr 3 Würzburg. Fernruf 1958



fertigt

Stilmöbel Madonnen Reliefs Füster-

weibchen Kindergruppen. Ausführungen

in

Holz und Stein

Nathan Stern & Sohn

Bankgeschäft
Filiale Würzburg

Kontorhaus Kronprinz ❖ ❖ Telephon 3142; 3143



Ausführung aller
bankmässigen Geschäfte

I. Wiener Dampfwasch-, Bügel- und Dampf-Bettfedern-Reinigungs- und Desinfektions-Anstalt
„Edelweiss"

W. KLIER

Inh.: **H. Klier & P. Uehlein**

Maistrasse 10

Telephon 819 • Telephon 819

Annahme und prompte Besorgung von Wäsche jeder Art

Spezialität:

• Herrenhemden •• Kragen •
Manschetten und Vorhemden

Vorhang-Appretur nach neuester Art

Reelle und rascheste Bedienung. Solide Preise

Bettfedern

werden jede Woche **Dienstag** und **Mittwoch** gereinigt

Rosshaarwäscherei

Abholen und Abliefern frei ins Haus

Daunen-Decken
werden neu angefertigt u. aufgearbeitet
W. Klier
Maistr. 10. Telef. 819



Preis für
Aufarbeiten einer Decke . Mk. 15.—
Reinigen der Daunen . . „ 2.50
Stoffreinigung und Material billigst

Preis neuer Decken auf Anfrage

Gustav Kurtze

Carl Goos Nachf.

Eichhornstraße 4 •• Fernsprecher 2771 •• Paradeplatz 2

Gute Bezugsquelle für

Papier- und Büro-Bedarf

jeder Art

Büromöbel, Büromaschinen
Vervielfältigungs-Apparate
„Regis" die neue Registratur

Städt. Sparkasse Würzburg

Domstraße 1 u. 3 und Karmelitenstraße 2P. u. I

Fernruf 581 und 741

Bankkonto: Reichsbank, Staatsbank :: Postscheckkonto Nürnberg Nr. 1740

Spareinlagen

Scheck-, Giro- und Kontokorrent-Verkehr

Offene Depots

Einziehung von Schecks und Wechseln

An- und Verkauf von Wertpapieren

= Hypotheken-Darlehen =

und Kontokorrent-Kredite



Valentin Blank & Sohn

Inhaber: Franz Blank

Wallgasse No. 3 **Würzburg** Telefon 1394

Geschäftsgründung 1865

*

Bauspenglerei und Reparatur-Werkstätte

Installation von Gas, Wasser und Klosettanlagen
Moderne Badezimmer-Einrichtungen

*

Vertreter der Firma Karl Niessen, A. G., Pasing und München
für neuzeitliche Zentralheizungen aller Systeme und Größen ❖ Trocknungsanlagen

Karl Bareiss

Elektrische Unternehmungen G. m. b. H.

Büros, Lager u. Werkstätten: Haugerglacisstrasse Nr. 8
Verkaufsräume: Theaterstrasse Nr. 13 ✕ Telephon 3108 u. 3109

Lieferung und Einrichtung elektrischer Anlagen jeder Art

Alleinvertretung von

Thyssen & Co., A.-G., Mülheim-Ruhr

I. Abt. **Weuste & Overbeck**
II. Abt. **Maschinenfabrik**

Gesellschaft für elektrotechnische Industrie m. b. H., Berlin

Elektrische Schweissmaschinen

Telefunken-Gesellschaft für drahtlose Telegrafie m. b. H., Berlin

(Rundfunk-Abt.)

Original-Telefunken-Rundfunkgerät u. Zubehör

Weinhaus Stachel

Gressengasse, nächst dem Marktplatz



Ältestes Weinlokal Würzburgs
(1413-1913)

Historische Sehenswürdigkeit

Weine edelster Frankenlagen · Erstklassige Küche

Landwirtschaftliche Zentralgenossenschaft

e. G. m. b. H.

Telefon: 2901, 2902, 2903, 2923 ▫ REGENSBURG ▫ Postscheckkonto: Nürnberg 3939

ZWEIGNIEDERLASSUNG WÜRZBURG

Hauptbüro: **Schönbornstraße 8** (neben Augustinerkirche) ▫▫ Lagerhaus: **Steinstraße 12**

Bank-Abteilung

Erledigung aller bankmäßigen Geschäfte für jedermann ▫▫ Hereinnahme von Spareinlagen zu günstigen Zinssätzen ▫▫ Sorgfältigste Beratung in allen Geldangelegenheiten

Waren-Abteilung

An- und Verkauf

von Getreide und Saatgetreide aller Art, Hülsenfrüchten, Sämereien, Rauhfutter, Speise- und Saatkartoffeln, Obst, Rüben, Futtermittel sowie alle Sorten Kunstdünger

Verkauf landwirtschaftlicher Maschinen und Geräte aller Art sowie von Elektro-Motoren und anderen elektrischen Bedarfsartikeln

Elektrizitäts-Abteilung

Amtlich anerkannte Beratungsstelle ▫▫ Prüfung elektrischer Anlagen

Wirtschafts-Beratung

Auskunft über alle einschlägigen Fragen der landwirtschaftlichen Betriebe



Flum & Lampert

Würzburg

Papiergroßhandlung

Fernsprecher 8 und 234 / Telegramm-Adresse: Flum Lampert Würzburg

Reichhaltigstes Lager in allen Post-, Schreib-, Konzept-, Prospekt- und Umschlagpapieren, Bücherpapieren, holzfreien und mittelfeinen Werkdruckpapieren, Elfenbein-Kartons und feinen Kartons, Kunstdruckpapieren

*

Packpapiere

*

Sonderanfertigungen
aller Arten von Papieren zu den vorteilhaftesten Preisen

Hbh XIV
545

Würzburger Wohnungsbuch 1925

mit dem Einwohner-Verzeichnis
der Nachbar-Stadt Heidingsfeld

einem Anhange
Verkehrs-Mitteilungen · Sehenswürdigkeiten
sowie einem Plane der Stadt Würzburg

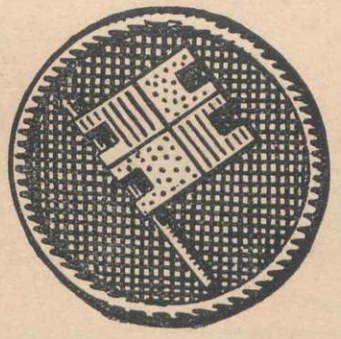

BIBLIOTHEK DER UNIVERSITÄT ZU WÜRZBURG

Schriftleitung, Druck und Verlag
der Universitätsdruckerei H. Stürtz A.G., Würzburg

Fränkische Papierhandelsgesellschaft m. b. H.

Henninger, Pflier & Co.

Telephon 2553 **Grombühlstr. 3**

Günstige Bezugsquelle
für
Schreib- und Druck-
papiere, Pack- und Ein-
wickelpapiere, Kartons
und Pappen,
Flaschenseiden



Prompte Herstellung
von
Kartonnagen mit und
ohne Druck, Packungen
für Massenartikel, //
Kartonnagen für Post-
und Bahnversand

Fordern Sie Angebote!

Wo?

finden Sie die
eleganteste und
preiswerteste

Herren- u. Knaben-Bekleidung

Im

Konfektions-Haus

HIRSCHEN G. m. b. H.

Domstraße 56/58 **WÜRZBURG** **Ecke Sternplatz**

BIBLIOTHEK DER UNIVERSITÄT ZU WÜRZBURG

Für Druckfehler und Irrtümer übernimmt der Verlag sowie die Druckerei keine Verantwortung.

Nachdruck und Vervielfältigung, auch einzelner Teile, ist verboten und wird gerichtlich verfolgt.

BIBLIOTHEK DER UNIVERSITÄT ZU WÜRZBURG

Systematisches Inhalts-Verzeichnis.

Seite

Chronik der Stadt Würzburg IX

I. Abteilung.
Namens-Verzeichnis.

Würzburgs Ehrenbürger 1
Geographische Lage der Kreishauptstadt Würzburg 1
Statistische Angaben 1
Zusammenstellung der wichtigsten Bevölkerungsziffern . . . 1
Alphabetisches Verzeichnis der selbständigen Einwohner von Würzburg mit Angabe des Standes, der Gewerbe, der Wohnungen, der Firmen, Geschäftsräume usw. . . . . 2—171
Würzburger Geschäfts-Anzeiger (Inserate) . . . . . 173—196

II. Abteilung.
Straßen-, Häuser- und Geschäfts-Verzeichnis.

Die Stadt-Einteilung. Distriktsvorsteher 1
Alphabetisches Verzeichnis der Straßen, Plätze, öffentlichen Gebäude usw. in Würzburg . . . . . 2—4
Alphabetisches Verzeichnis der Straßen mit deren Wohnhäusern und Bewohnern . . . . . 5—108
Einzel-Gebäude (ohne Nummern) 108
Einzelgebäude an der Stadtgrenze (nicht zu Würzburg gehörig) 109
Geschäfts-Verzeichnis (Handels- und Gewerbe-Stand) . . . 111—195
Firmen-Register mit Angabe der Geschäfte, Inhaber, Prokuristen . . . . . 195—207
Agenturen . . . . . 208—210
Verzeichnis der in Würzburg erscheinenden Zeitungen und Zeitschriften 210

Seite

Pläne des Stadttheaters und des Staatskonservatoriums der Musik (s. Rücksatz).

III. Abteilung.
Behörden, Anstalten, Vereine und Verkehrs-Mitteilungen.

Behörden und öffentliche Stellen . . . . . 1—15
A. Reichsbehörden . . . . . 1—3
B. Bayerische Behörden . . . . . 3—15
1. Verwaltung . . . . . 3—5
2. Justiz 6
3. Stadt . . . . . 6—11
4. Oeffentliche Körperschaften und Stellen . . . 12—15
Kirche . . . . . 16—18
Schule . . . . . 19—26
Privat-Anstalten 26
Stiftungen, die in Würzburg bestehen und verwaltet werden 27
Vereins-Register . . . . . 28—35
Verkehrs-Mitteilungen 37
I. Eisenbahndienstliche Mitteilungen . . . . . 37—38
II. Postdienstliche Mitteilungen 39
III. Telegraphen-Anstalten . . . . . 39—40
IV. Fernsprech-Anlagen 40
V. Kraft-Postlinien 40
VI. Verzeichnis der nach Würzburg kommenden Boten, Frachtführer und Schiffer . . . . . 40—41
VII. Verzeichnis der öffentlichen Feuermeldestellen 42
VIII. Ortspolizeiliche Vorschriften 42
Sehenswürdigkeiten Würzburgs . . . . . 42—44
Einwohner-Verzeichnis der Stadt Heidingsfeld . . . . . 45—52

Bankgeschäft Carl Graef

Telegr.-Adr.: Graefbank ◇◇ **Gerberstrasse 21** ◇◇ Fernruf: Nr. 290/291

empfiehlt sich

zur Ausführung aller bankmässigen Geschäfte

Alphabetisches Inhalts-Verzeichnis.

Die angeführten römischen Ziffern bedeuten die entsprechende Abteilung, die arabischen Ziffern geben die entsprechenden Seiten an.

A.

Abfertigungsstellen (Bahn) III 37.
Abhängige Reichsbanknebenstellen III 3.
Abteilung d. Landesamts für Flurbereinigung f. d. Regs.-Bezirk Unterfr. III 5.
Abzahlungsgeschäfte II 111.
Adeliges Julianum III 22.
Advokaten s. Rechtsanwälte.
Aerzte II 111.
Aerztekammer, freie III 12.
Agenten und Agenturgeschäfte II 112—114.
Agenturen II 208—210.
Akademischer Senat III 19.
Akzis- und Wagamt III 10.
Allgem. Ortskrankenkasse Würzburg (Land) III 12.
Allgem. Ortskrankenkasse Würzburg (Stadtbezirk) III 12.
Alphabetisches Verzeichnis der selbständ. Einwohner I *2—171.*
Alphabetisches Verzeichnis der Straßen, Plätze, öffentlichen Gebäude ꝛc. II 2—4.
Alphabetisches Verzeichnis der Straßen mit deren Wohnhäusern und Bewohnern II 5 bis 108.
Alphabetische Zusammenstellung der Geschäftszimmer der Regierung III 4.
Altes Gymnasium III 22.
Altkatholischer Verein III 18.
Alttestamentl. Seminar III 20.
Amtl. Gepäckaufbewahrungsstelle III 38.
Amtl. Prüfungsstelle für d. Verkehr mit Kraftfahrzeugen III 12.
Amtsanwaltschaft mit dem Sitze zu Würzburg mit Marktbreit und Ochsenfurt III 6.
Amtsgericht Würzburg III 6.
Anatomisches Institut III 21.
Angelgeräte II 114.
Anhang von allgemein Wissenswertem III 37.
Annoncenbureaus II 114.
Anstalten der Universität III 20.
Anstalten des St. Elisabethen-Vereins III 26.
Anstalten des Luitpoldkrankenhauses III 21.
Anstalten, städtische, und Stiftungen III 10.
Antiquariats-Buchhandlungen, siehe Buchhandlungen.
Antiquitätenhändler II 114.
Anzeigenerstattung über Verbrechen und Vergehen III 9.
Apologetisches Seminar III 20.
Apothekenbesitzer II 114.
Apothekerkammer III 12.
Apparatebau-Anstalt II 114.
Arbeitersekretariate II 114.
Arbeits-Amt, städt. III 9, 10.
Arbeitslehrerinnen II 114.
Architekten II 114, 115.
Archiv, städtisches III 9.
Armenamt III 9.
Armenrat III 8.
Artillerie-Regiment Nr. 7. III 1.
Asphalt-, Beton- und Terrazzogeschäfte II 115.
Astronomisches Institut III 20.
Aufenthalts-Anzeige III 9.
Augenklinik und Poliklinik III 21.
Augenklinik von Dr. Apetz III 26.
Augenklinik von Dr. Arens III 26.
Augenkl. von Prof. Dr. Helfreich III 26.
Augustinerkloster III 17.
Auktionsgeschäfte II 115.
Auskunfteien II 115.
Auskunftstelle für Fundsachen (Bahn) III 37.
Autodroschkenbesitzer II 115.
Autogaragen II 115.
Autogene Schweißanlagen II 116.
Autogene Schweißanstalt II 116.
Automobil- (Motorwagen-) Handlungen und Reparaturwerkstätten II 116, 117.
Automobil-Verleihanstalt. II 117.

B.

Backofenbauer II 117.
Backsteinfabriken und Dampfziegeleien II 117.
Bade-Anstalten III 26.
Badeanstaltsbesitzer III 26.
Bader siehe unter Chirurgen.
Bäcker II 117.
Bäckerei-Gerätehandlg. II 118.
Baggermaschinenbesitzer siehe Sandschöpfer.
Bahnbetriebswerk III 2.
Bahndienstl. Mitteilungen III 37.
Bahnkraftwerk III 2.
Bahnstation I. Kl. III 2, 37.
Bahnstation Würzburg-Süd III 2, 37.
Bahnstation Würzburg-Zell III 2, 37.
Bahnmeistereien III 1, 2.
Bakteriologische Untersuchungsanstalt III 5.
Bandagisten siehe Säckler.
Banken, Bank- und Wechsel-Geschäfte II 118, III 12.
Barmherzige Schwestern III 17.
Bauämter III 4.
Bauamt der Universität III 19.
Bauinspektion (Bahn) III 1.
Bau- und Siedelungsunternehmungen II 118.
Baumaterialiengeschäfte II 118, 119.
Baumeister und Bauunternehmer II 119.
Baumschulbesitzer II 120.
Bauschreinerei u. Glaserei II 120.
Bayerische Behörden III 3.
Bayerische Bodencredit-Anstalt III 12.
Bayer. Hauptstelle f. Rebenzüchtung III 5.
Bayer. Hypotheken- u. Wechselbank III 12.
Bayer. Landesinspektor f. Weinbau III 5.
Bayerische Notenbank-Filiale III 12.
Bayer. Staatsbank III 5, 12.
Bayer. Vereinsbank III 12.
Bayer. Weinguts- u. Hofkellerei-Verwaltung III 5.
Behörden und öffentl. Stellen III 1—15.
Beleuchtungsartikel II 120.
Beleuchtungskörperfabriken II 120.
Benefizien der Stadt Würzburg III 16.
Benzin-Benzol II 120.
Berufsfortbildungsschule für Knaben, städt. III 25.
Besitz- u. Verkehrssteuern III 2.
Beton- und Eisenbetongeschäfte s. unter Asphalt-, Beton- u. Terrazzo-Geschäfte.
Betriebsamt, städt. III 11.
Betriebsinspektion III 1, 35.
Betriebswagenwerk III 2.
Bettfedern- und Bettenhändler II 120.
Bettfedern- u. Federn-Reiniger II 120.
Bevölkerungsziffern, Zusammenstellung der I *1.*
Bezirksamt III 4.
Bezirksarzt, städt. III 9.
Bezirkstierarzt III 9.
Bibliothek der Universität III 20.
Bierbrauereien II 120.
Bierglasuntersetzerfabrik II 120.
Bierhändler siehe Flaschenbierhändler.
Bierkeller II 120.
Bierwirte siehe Wirtschaften.
Bildereinrahmungs-Geschäfte s. auch Glaser und Rahmenfabriken u. -Handlungen II 120.
Bilderhändler II 121.
Bilderreiniger II 121.
Bildhauer II 121.
Bischöfl. Domkapitel III 16.
Bischöfl. Klerikalseminar III 16.
Bischöfl. Knabenseminar (Kilianeum) III 22.
Bischöfl. Ordinariat III 16.
Bischöflich. Stadtkommissariat III 16.
Bischöfl. Studienseminar Ferdinandeum III 22.
Bistum Würzburg III 16.
Bistums-Behörden III 16.
Blechwarenfabriken II 121.
Blindenanstalt, Kreis- III 23.
Blitzableiterverfertiger u. -Prüfer II 121.
Blumenhändler II 121.
Blumenmacher u. -Händler (Künstliche Blumen) II 122.
Bodencredit-Anst., Bayer. III 12.
Bodenkredit- und Hypothekenbanken III 208.
Bootsverleiher siehe Gondelverleiher.
Botanisches Institut nebst botanischem Garten und Herbarium III 20.
Brandversicherungs-Amt III 5.
Branntweinbrennereien II 122.
Brauerei-Bedarfsartikel II 122.
Brauerei-Maschinen II 122.
Brauerei-Maschinen- u. -Apparate-Fabriken und -Handlungen II 122.
Brausebäder III 26.
Brennerei-Apparate II 122.
Briefmarkenhändler II 122.
Brückenbauanstalt II 122.
Brunnenmacher II 122.
Buchbindereien II 122.
Buchdruckereien II 122, 123.
Buchhandlungen II 123.
Bücherrevisoren II 123.
Büchsenmacher und Waffenhändler II 124.
Bügler u. Büglerinnen II 124.
Bühnen, städtische III 11.
Bürgermeister III 6.
Bürger-Spital III 10.
Bürgerspital-Rentamt III 9.
Bürstenbinder und -Händler II 124.
Büttner und Küfer II 124.
Bureaubedarf II 124.
Bureaumaschinen II 124, 125.
Bureaumöbel II 124.
Bureaus, technische II 125.
Bureaus- u. Ladeneinrichtungen II 125.

C.

Chabeso-Fabrik II 125.
Chemikalienfabriken u. -Handlungen II 125.
Chemisches Institut III 20.
Chemische Wäschereien II 125, 126.
Chirurgen II 126.
Chirurgische Klinik und Poliklinik III 21, 22.
Chirurgische Instrumenten- und Bandagen-Samml. III 21.
Chirurgisches Laboratorium III 21.
Chirurgische Privatklinik von Dr. M. Brod III 26.
Chirurgische Privatklinik von Prof. Dr. Rosenberger III 26.

D.

Dachpappengroßhändler II 126.
Dachpappenhändler siehe Baumaterialienhändler.
Dach- und Schieferdecker II 126.
Damenbadeanstalten III 26.
Damen- und Kinderbekleidungsgeschäfte II 126.
Damenbekleidungs-Lehranstalten siehe Arbeitslehrerinnen.
Damenschneider II 126.
Damenschneiderinnen s. Näherinnen u. Kleidermacherinnen.
Dampfbäder 126.
Dampf-Dreschmaschinenbesitzer II 126.
Dampfkaffeebrennereien u. Heißluftkaffeeröstereien II 127.
Dampfkesselüberwachung III 13.
Dampfmolkerei s. Molkerei.
Dampfsägen u. Schneidmüller u. Hobelwerke II 127.
Darmhändler II 127.
Darmsortieranstalt mit Maschinenbetrieb II 127.
Darmstädter und Nationalbank III 12.
Decken-Spezialgeschäft 127.
Dekanat Würzburg r. M., kath. III 16.
— — l. M., kath. III 16.
— — evangel.-luth. III 17.
Dekateure s. Tuchscherer und Färbereien.
Dekorateure siehe Tapezierer.
Dekorationsmaler s. Tüncher, Maler und Lackierer.
Delikatessenhandlungen II 127.
Dental-Depot II 127.
Dentallaboratorium II 127.
Desinfekteure u. Desinfektionsanstalten II 127.
Detektivbureau II 127.
Diakonissen-Anstalt, evangelische III 18.
Dienstmänner II 127.
Dieselmotoren 128.
Diözesan-Emeritenanstalt III 16.
Direktion der Staatserziehungsanstalt III 5.
Distrikts-Rabbinat III 18.
Distriktsvorsteher II 1.
Dochtfabrik II 128.
Dörranlagen II 128.
Dogmatisches Seminar III 20.
Domkapitel, bischöfl. III 16.
Dreher II 128.
Dritter Orden des hl. Franziskus III 17.
Drogengeschäfte II 128.
Droschkenkutscher s. Fiaker.

Düngerkalkgroßhandlung II 128.
Dünger-, Samen- u. Futterhandlungen II 170.
Dütenfabrikanten und -macher II 128.

E.

Edelmetallhandlungen II 128.
Ehehaltenhaus-Pflege III 10.
Ehrenbürger Würzburgs I *1.*
Eichämter III 4.
Eierhändler, siehe Lebensmittelhändler.
Eierteigwarenfabriken II 128.
Eilboten-Institute II 128.
Einwohneramt III 9.
Einwohnerverzeichnis der Stadt Heidingsfeld III 45—52.
Einzelgebäude II 108, 109.
Eisbahn II 128.
Eisenbahn-Bauinspektion III 1.
Eisenbahnbedarfs-Geschäfte II 128.
Eisenbahndienstliche Mitteilungen III 37.
Eisenbahndirektion, Reichs- III 1.
Eisenbahn-Maschineninspektion III 2.
Eisenbahn-Verwaltung, Reichs- III 1.
Eisenbetongeschäfte II 128.
Eisengießerei II 129.
Eisengroßhändler II 129.
Eisen- u. Metallwaren-, Haushaltungs- u. Kücheneinrichtungsgeschäfte II 129.
Eisenhändler f. altes Eisen II 129, 130.
Eisenmöbelfabrikanten II 130.
Eishändler II 130.
Eisschrankfabrik 130.
Elektrische Beratungsstelle 13.
Elektriz.-Ueberlandwerk II 130.
Elektrizitätswerke II 130.
Elektro-Großhandlung II 130.
Elektromedizin II 130.
Elektromotoren 130.
Elektrotechnische Installationsgeschäfte und Bedarfsartikel II 130, 131.
Elfenbeinschnitzer II 131.
Elisabethen-Verein III 17, 26.
Emaillier- und Vulkanisieranstalten II 131.
Emeriten-Anstalt, Verwaltungs-Ausschuß der Diözesan- III 16.
Englische Fräulein III 17.
Englische Fräulein, Höhere Mädchenschule der III 25.
Englisches Seminar III 20.
Entbindungsanstalt III 21, 22.
Entseuchungsanstalt, städt. III 10.
Erziehungs- und Unterrichts-Institut der Ursulinen mit Pensionat III 25.
Essig-, Essigsprit-, Likör- und Spirituosenfabriken II 131.
Essig-, Essigsprit-, Likör- und Spirituosenhändler II 131.
Etikettenfabrik siehe lithograph. Anstalten.
Evangelische Diakonissenanstalt III 18.
Evangelische Kinderbewahranstalt III 26.
Evangelische Kinderpflege III 26.
Evangel. Kleinkinderbewahranstalt im Grombühl III 26.
Evangel.-lutherisches Dekanat III 17.
Evangel.-lutherische Kirche III 17.
Evangel.-lutherische Kirchenverwaltung III 17, 18.
Evangel.-lutherische Pfarreien III 17.
Evangel. Pfründeanstalt III 26.
Exp. Hauptkonservator d. Landesamts für Denkmalpflege III 5.
Expreßgutbeförderung III 38.
Expreßgut-Zustellungsgebühr III 38.

F.

Fabrik f. Betriebsanlagen II 131.
Färbereien II 131, 132.
Fahnenfabrik. und Stickereien II 132.
Fahrradbeförderung III 37.
Fahrradhändler und Reparateure II 132.
Fahrradteile en gros II 132.
Fakultäten der Universität III 19.
Falzziegelgroßhandlungen II 132.
Farbenfabriken II 132, 133.
Farb- u. Materialwarenhändler II 133.
Faßfabrikation II 133.
Faßhändler II 133.
Faßmaler II 133.
Fechtlehrer II 133.
Federnreinigungsgeschäfte siehe Bettfedernreiniger.
Feilenhauer II 133.
Feinkosthandlungen 133.
Feldgericht III 10.
Feldschutzmannschaft III 10.
Fell- u. Häutehändler II 133, 134.
Fernsprechanlagen III 40.
Fetthändler s. Oel- und Fettwarenhändler.
Feueranzünderfabriken II 134.
Feuermeldestellen, Verzeichnis der öffentlichen III 42.
Feuerversicherungen II 208.
Feuerwehr, freiwillige III 10.
Feuerwerkfabrik II 134.
Fiaker II 134.
Finanzamt Würzburg III 2.
Finanzamt Würzburg, Zweigstelle für bayer. Angelegenheiten III 2.
Finanzgericht III 2.
Firmenmaler II 134.
Firmen- und Genossenschaftsregister II 195—207.
Fischer II 134.
Fischhändler II 134.
Flachswerke II 134.
Flaschenbier- und Bierhändler II 134.
Flaschenhandlungen 134.
Flugzeugbauer 134.
Flurbereinigungsamt Unterfranken III 5.
Formularienverlagshandlung II 134.
Forstamt III 5.
Fränk. Luitpoldmuseum III 13.
Franziskanerinnen III 17.
Franziskaner-Kloster III 17.
Frauenklinik, Universitäts- III 21, III 22.
Frauenklöster III 17.
Freibad, städtisches III 27.
Freiwillige Sanitätskolonne, Rettungsdienst III 26.
Fremdenpensionen siehe Pensionen.
Friedhofkasse III 9.
Friedhof-Amt III 11.
Friedhofgärtner 134.
Friseure II 134, 135.
Friseurinnen II 135.
Fröbelscher Kindergarten und Kleinkinderbewahranstalt des Mainviertels III 26.
Fröbelscher Kindergarten der Sanderau III 26.
Fuchs'sche private kaufmännische Kurse III 25.
Fuhrunternehmer und Kärner II 135.
Fußböden 135.
Futtermittel II 135.
Futter-, Dünger- u. Samenhandlungen II 170.

G.

Gärtner (Kunst- und Handelsgärtner) II 135, 136.
Gärtnereibedarfsartikel 136.
Galanterie- und Luxuswarenhändler (auch kunstgewerbl. Gegenstände) II 136.
Galvanoplastische Anstalt II 136.
Garbenbänder II 136.
Gartenarchitekten II 136.
Gartenmöbelfabrikanten siehe Eisenmöbel-Fabrikanten.
Gas- und Wasserinstallationsgeschäfte s. Installateure.
Gasfabrik II 136.
Gasthofbesitzer (Hoteliers) II 136.
Gastwirtschaften mit Uebernachtungsgelegenheit II 136—137.
Gebührentarif der bahnamtl. Güterbestätterei III 37.
Geflügelhändler II 137.
Geigenbauer II 137.
Gelbgießereien II 137.
Geldschrankfabriken siehe Kassenschrankfabriken.
Gendarmerie-Hauptstation III 4.
Generalbetriebsleitung Süd der deutschen Reichsbahn in Würzburg III 1.
Geographische Lage der Kreishauptstadt Würzburg I *1.*
Geographisches Institut III 20.
Gepäcktarif (Bahn) III 37.
Gepäckträgertarif (Bahn) III 38.
Gerber II 137.
Gerichtsschreiberei III 6.
Gerichtsvollzieherei III 6.
Gesang- u. Musiklehrer II 161.
Geschäftsanzeiger I *173—196.*
Geschäftsbereich des Reichsarbeitsministeriums III 1.
Geschäftsbereich des Reichswehrministeriums III 1.
Geschäftsbereich des Reichsverkehrsministeriums III 1.
Geschäftsbereich d. Reichsfinanz- und Schatzministerien III 2.
Geschäftsbereich des Reichspostministeriums III 2.
Geschäftsbücherfabriken 137.
Geschäftsbücher-Niederlagen II 137.
Geschäfts-, Handels- und Gewerbestand II 111—195.
Geschäftszimmer der Kreisregierung, alph. Zusammenstellung III 4.
Geschäftszimmer, städt. III 9.
Geschirrhändler II 137.
Gesindevermieter siehe Stellenvermittler.
Getreide-, Mehl- und Landesproduktenhändler II 137, 138.
Gewerbegericht, städt., III 9, 11.
Gewerbegericht Würzburg-Land III 4.
Gewerbe-, Geschäfts- u. Handelsstand 111—195.
Gewerbelegitimationskarten, Erholung der III 9.
Gewerbe-Referent III 9.
Gewürzmühlen II 138.
Gipsfigurenverfertiger u.-Händler II 138.
Gitterstricker siehe auch Siebmacher II 138.
Glacélederfabrik II 138.
Glasbläserei II 138.
Glaser II 138.
Glasereibedarfsartikel II 138.
Glasmaler II 138.
Glasschleiferei 138.
Glas-, Gebäude- u. Straßenreinigungsgeschäfte II 138.
Glasversicherungen II 209.
Glaswaren-, Porzellan- und Steinguthändler II 138, 139.
Goldarbeiter s. Juweliere.
Gold- u. Kunststickereien II 139.
Gold- und Silberschmelz- und Scheide-Anstalt 139.
Gondelverleiher II 139.
Graveure II 139.
Gürtler II 139.
Güterbestätter II 139.
Güterverkehr III 38.
Güterverkehrssteuer III 38.
Güterstation III 2, 37.
Gummidruckmaschinen II 139.
Gummistempel-Fabrik II 139.
Gummi- u. Guttaperchawarengeschäfte II 139.
Gummiwaren en gros II 139.
Gymnasium, altes III 22.
Gymnasium, neues III 22.
Gymnasium, Real- III 22.
Gynäkologische Privatklinik von Dr. Burckhard III 26.
Gynäkologische Privatklinik von Dr. Kirchgeßner III 26.

H.

Häfner und Töpfer II 139, 140.
Häute- u. Fellhändler II 133, 134.
Hafen- und Lagerhausverwaltung III 11.
Haftpflichtversicherungen III 208.
Hagelversicherungskasse III 9.
Handarbeitsschule Grombühl III 25.
Handarbeitsschule Sanderau III 25.
Handels-, Geschäfts- und Gewerbestand II 111—195.
Handels- und Schönschreiblehrer II 140.
Handelskammer III 13.
Handelssachen, Kammer f. III 6.
Handelsschule, städt., für Mädchen III 24.
Handelsvertreter II 140.
Handschuhfärber und -Wäscher II 140.
Handschuhmacher und -Händler II 140.
Handwerkskammer III 14.
Harmoniums, s. Pianofortefabrikanten u. Händler.
Hauptkonservator, exp., des Landesamts für Denkmalpflege III 5.
Hauptversorgungsamt III 1.
Hauptzollamt III 2.
Haushaltungs- und Kücheneinrichtungsgeschäfte II 140.
Hebammen II 140.
Hebammenschule III 21.
Heeres-Unterkunftsamt III 1.
Heeres-Verpflegsamt III 1.
Hefenhändler II 140.
Heiz-, Koch- und Ventilationseinrichtungsfabriken II 140.
Herdfabrikanten II 141.
Herren- und Knabenkleiderfabriken II 141.
Herren- u. Knabenbekleidungsgeschäfte u. Kleiderlagerbesitzer II 141.
Herrenwäsche- und Herrenmode-Geschäfte II 141.
Heu- und Strohhändler II 142.
Heulers Zentralsingschule III 26.
Hinterlegungsamt III 9.
Historisches Seminar III 20.
Hochschule III 19.
Höhere Mädchenschule der Englischen Fräulein III 25.
Höhere Mädchenschule von M. Schlimbach III 25.
Hofgartenverwaltung III 5.
Hofkellerei III 5.
Holzbearbeitungsmaschinen III 142.
Holzhändler (Nutzholz u. Bretter) II 142.
Holz- (Brennholz-) und Kohlenhändler II 142, 143.
Holzmacher u. Holzspalter II 143.
Holzschnitzereihändler u. -Fabrikanten II 143.
Homiletisches Seminar III 20.
Honorarien-Kommission III 21.
Hotels siehe Gasthöfe.
Huebers-Josef-Spital III 11.
Hügels Bad III 26.
Hühneraugenoperateure II 143.
Hufbeschlag-Lehranstalt III 23.
Hufschmiede s. Schmiede.
Humanist. Gymnasium III 22.

Hundehändler II 143.
Hutmacher und -Händler und Mützenmacher II 143.
Hygienisches Institut III 21.
Hypothekenschätzer für die Stadt Würzburg III 6.

J.

Imkereiartikel II 143.
Immobiliar-Feuerversicherungswesen III 9.
Immobilien II 143.
Industriebedarf II 143.
Infant.-Regiment Nr. 21 III 1.
Inkassogeschäfte II 144.
Inserate I *173—196.*
Installateure II 144.
Institut Adam III 25.
Institute für Knaben und Mädchen III 26.
Instrumentenmacher u. Händler II 144, 145.
Intarsienfabrikation II 145.
Invalidenversicherungsbureau, städt. III 9.
Journallesezirkel siehe Zeitschriftenlesezirkel.
Israelitischer Friedhof III 18.
Israel. Kinderbewahranstalt u. Kinderhort III 26.
Israelitisches Kranken- und Pfründehaus III 26.
Israelitische Kultusgemeinde III 18.
Israelitische Kultusverwaltung III 18.
Israelitische Lehrerbildungsanstalt III 23.
Israelitische Volksschule III 24.
Israelitisches Schwesternheim III 18.
Jugendheim, kath. III 17, 25.
Juliamum, adeliges III 22.
Julius-Hospital III 5.
Julius-Maximilians-Universität III 19.
Juliusspitälisches Oberpflegamt III 5.
Juliusspitäl. Rentamt III 5.
Juliusspitälische Weinkellerei III 5.
Juristisches Seminar III 20.
Justizbehörden III 6.
Juweliere, Gold- und Silberarbeiter u. Händler II 145.

K.

Käse- und Butterhändler II 145.
Kaffeebrennereien siehe Dampf- u. Heißluft-Kaffeebrennereien.
Kaffeehausbesitzer und Kaffeewirte II 145.
Kaminbauer II 145.
Kaminkehrer II 145, 146.
Kammer der Forsten III 3.
Kammer des Innern III 3.
Kammer f. Handelssachen III 6.
Kammerjäger II 146.
Kammmacher II 146.
Kapuzinerkloster III 17.
Karmelitenkloster III 17.
Karmeliterinnen III 17.
Karosserien II 146.
Kartonnagenfabrik II 146.
Kassenamt III 3.
Kassenschrankfabrikanten II 146.
Katholische Dekanate III 16.
Katholische Kirchenverwaltungen III 16.
Katholische Pfarreien III 16.
Katholische Schulen III 24.
Katholisches Stadtkommissariat III 16.
Kaufmännische Privatunterrichtskurse III 25.
Kaufmannsgericht III 11.
Kautschukstempelfabrik II 146.
Kegelbahnen II 146.
Kellereimaschinen und Bedarfsartikel II 146.
Kellerwirtschaften siehe auch Bierkeller.
Kesselschmiede II 146.
Kilianeum III 22.
Kinderbewahranstalt des St. Elisabethenvereins im Grombühl III 26.
Kinderbewahranstalt, evangelische III 26.
Kinderbewahranstalt, evangelische, im Grombühl III 26.
Kinderbewahranstalt Würzburg r. M. III 26.
Kindergarten, Fröbelscher III 26.
Kindergarten der Sanderau III 26.
Kinder-Poliklinik III 21, 22.
Kindermilchanstalten II 146.
Kinderpflege, evangelische III 26.
Kinderwagenfabrikanten und Handlungen II 146.
Kinematographen-Theater siehe Lichtspieltheater.
Kirche, evangelisch-lutherische III 17.
Kirche, römisch-katholische III 16.
Kirchengerätehandlungen II 146.
Kirchenhistorisches Seminar III 20.
Kirchen-Verwaltungen, katholische III 16.
Kirchen-Verwaltungen, evangelisch-lutherische III 18.
Kirchliches Gericht III 16.
Kistenfabriken II 146.
Klavierstimmer II 146.
Kleiderhändler und Trödler II 146.
Kleidermacherinnen siehe Näherinnen und Damenschneiderinnen.
Kleiderlager siehe Herrenbekleidungsgeschäfte.
Kleiderverleihgeschäfte II 147.
Kleiners kaufm. Privat-Kurse III 25.
Kleinkunstbühne II 147.
Klerikal-Seminar, bischöfliches III 16.
Klinik und Poliklinik für Haut- und Geschlechtskrankheiten III 21, 22.
Kliniken des Luitpoldkrankenhauses und der Universität III 21.
Kliniken, Privat- III 26.
Klischee-Anstalt II 147.
Klöster und religiöse Institute III 17.
Knabeninstitute III 25.
Knaben-Seminar, bischöfliches III 22.
Kneippsche Heilmittel-Spezialitäten-Fabrik II 147.
Knochenhändler s. Lumpen- u. Knochenhändler.
König-Ludwig-Haus III 21, 23, 26.
Koffer- und Taschenfabriken II 147.
Kohlenanzünderfabriken siehe Feueranzünderfabriken.
Kohlen- u. Holzhändler II 142, 143.
Kohlensäurelager II 147.
Kollegien der Universität III 21.
Kolonialwarengroßhandlungen II 147.
Kolonialwaren- (auch Tabak- u. Zigarren-) Händler II 147, 148.
Kommissionäre und Kommissionsgeschäfte II 148.
Konditoreien II 148, 149.
Konditoreiwarenbedarfsartikel II 149.
Kongregation der Dienerinnen der hl. Kindheit Jesu III 17.
Kongregation der Töchter des allerhl. Erlösers III 17.
Konservenfabriken und -Handlungen II 149.
Kontrollkassen II 149.
Konzertunternehmungen II 149.
Korbmacher und Korbwarenhändler II 149.
Kork- u. Korkstopfenhandlungen II 149.
Korsettenfabrikanten u. -Händler II 149.
Kraftfahr-Abteilung Nr. 7 III 1.
Kraftfahrzeughändler siehe Automobilhandlungen u. Reparaturwerkstätten.
Kraft-Postlinien III 40.
Kranken- und Pfründehaus, israelitisches III 26.
Krautschneider und -Händler III 149.
Kreisbauernkammer Unterfranken III 14.
Kreisblindenanstalt III 23.
Kreishauptfürsorgestelle für Kriegsbeschädigte u. -Hinterbliebene III 3.
Kreiskasse III 2.
Kreislandwirtschaftsschule III 23.
Kreislehrerrat III 4.
Kreismedizinal-Ausschuß III 4.
Kreisregierung III 3.
Kreistag von Unterfranken III 14.
Kreistaubstummenanstalt III 23.
Kreisstelle für Vogelschutz von Unterfranken u. Aschaffenburg III 14.
Kriminal-Amt, städtisches III 9, 10.
Küchen- und Haushaltungs-Einrichtungsgeschäfte II 140.
Küfer und Büttner II 124.
Kürschner u. Pelzwarenhändler II 149, 150.
Kulturbauamt III 4.
Kultusgemeinde, israel. III 18.
Kultusverwaltung, israelitische III 18.
Kunstdüngerhandlungen II 150.
Kunstgeschichtl. Museum III 20.
Kunstglaser II 150.
Kunsthändler u. Kunstanstalten II 150.
Kunstholzböden II 151.
Kunstmaler II 151.
Kunststeinfabriken II 151.
Kunststicker s. Goldsticker.
Kunststopferei II 151.
Kupfer- und Metallwarenfabriken II 151.
Kupferschmiede II 151.
Kurzwarenhändler II 151.
Kuttler II 151.

L.

Laboratorium für angewandte Chemie III 20.
Lackfabriken II 151, 152.
Lackierer siehe Tüncher und Lackierer.
Lagerhaus, städt. III 11.
Lampenfabrikanten u. Händler II 152.
Land-Bauamt III 4.
Landesfinanzamt Würzburg III 2.
Landesversicherungs-Anstalt Unterfranken III 14.
Landgericht III 6.
Landgericht, Staatsanwaltschaft III 6
Landwirtschaftliche Artikel II 152.
Landwirtschaftl. Berufsgenossenschaft Unterfranken III 14.
Landwirtschaftl. Bureaus II 152.
Landwirtschaftl. Kreisausschuß III 14.
Landwirtschaftl. Kreisversuchsstation III 5.
Landwirtschaftsschule III 23.
Lebens-Versicherungen II 208.
Lederhändler II 152.
Lederwarenfabriken u. -Händler II 152.
Lehrerbildungsanstalt III 23.
Lehrerbildungsanstalt, israelit. III 23.
Lehrlingsschutz III 25.
Lehrmittelanstalt II 152.
Leichenbeschauer siehe Friedhofamt III 11.
Leihbibliotheken II 152, 153.
Leimfabriken II 153.
Leinwandhandlungen s. Weißwarenhändler.
Leiterwagenhandlung II 153.
Lichterhändler siehe Seifen- und Lichterhändler.
Lichtpausanstalt II 153.
Lichtspieltheater II 153.
Likörfabrikanten s. Essig- und Likörfabrikanten.
Liniier- und Paginieranstalten II 153.
Linoleumhandlungen II 153.
Lithograph. Anstalten u. Steindruckereien II 153.
Löschmaschinen- und Pumpenfabriken II 153.
Lohnkutscher II 153.
Lotterie-Einnehmer, der preuß.-süddeutschen Klassenlotterie II 153.
Lotteriegeschäfte II 153.
Luitpold-Krankenhaus III 4.
Luitpold-Krankenhaus, Anstalten des III 21.
Luitpoldmuseum, Fränkisches III 13.
Lumpen-, Knochen- u. Hadernhändler II 153.

M.

Mädchen-Institute III 25.
Mägdeverdingerinnen s. Stellenvermittler.
Männerklöster III, 17.
Magnesiumfackelfabrik II 153.
Maler s. Dekorationsmaler u. Kunstmaler.
Malschulen und Zeichenlehrer II 154.
Malzfabrikanten II 154.
Manufakturwarengroßhandlungen 154.
Manufakturwarenhandlungen II 154.
Marien-Anstalt III 17, 25.
Marmor- und Granitschleiferei II 154.
Marmorwerke II 154.
Maschinenbauanstalt II 154.
Maschinenfabrikanten II 154, 155.
Maschinenhändler und Reparateure II 155.
Maschinen-Inspektion III 2.
Maschinenöle und -Fette II 155.
Maschinenteile II 155.
Masseure, Masseurinnen und Wärter II 156.
Materialwarengeschäfte s. Farb- u. Materialwarengeschäfte.
Mathemat. Seminar III 20.
Maurer II 156.
Mechaniker II 156.
Medizinal-Ausschuß, Kreis- III 4.
Medizinal-Komitee III 21.
Medizin. Poliklinik III 22.
Meerrettichhändler II 156.
Mehlgroßhandlungen s. Getreidehandlungen.
Mehlhändler (Melber) II 156.
Messerschmiede II 156.
Messungsamt III 5.
Messungsamt der Eisenbahndirektion III 1.
Metalldrücker II 156.
Metall- und Emailschilderfabrikanten und -Händler II 156.
Metallwarenfabrikanten II 156.
Methodisten-Gemeinde III 18.
Metzger II 156, 157.
Metzgerbedarfsartikel II 157.
Miet-Einigungsamt III 10.
Milchhändler und Milchniederlagen II 157.
Milchkur-Anstalten II 157.

Militär-Schwimmschule III 26.
Militärseelsorge III 16.
Militär-, Studenten- u. Vereins-Bedarfsartikel II 157, 158.
Mineralwasserfabrikanten II 158.
Mineralwasserhändler II 158.
Mineralogisch-geologisches Institut III 20.
Missionsärztl. Institut III 21.
Mittel- und Fachschulen III 22.
Modewarenhändler II 158.
Modistinnen siehe Putzmacherinnen.
Möbelfabrikanten II 158, 159.
Möbelhändler u. Möbellager II 159, 160.
Möbelstoff-, Vorhangstoff- u. Teppichhandlungen II 160.
Möbelverladegeschäfte II 160.
Molkereien II 160.
Moraltheologisches Seminar III 20.
Motorenbetriebsstoffe II 160.
Motorenbrennstoffe II 160, 161.
Motorenhandlungen II 161.
Mühlbauanstalt, Mühlsteinfabrik u. Müllereibedarfsartikelhandlung II 161.
Müller II 161.
Münzkabinett der Universität s. kunstgeschichtl. Museum.
Mützenfabrik II 161.
Mützenmacher siehe Hutmacher und Händler, Säckler und Kürschner.
Muschelkalksteinbruchbesitzer II 152.
Musikaliendruckerei II 161.
Musikalienhändler und Leihanstalten II 161.
Musik- und Gesanglehrer und Lehrerinnen II 161.
Musikwerke II 161.

N.

Näh- u. Zuschneidekurse, private III 25.
Näherinnen, Kleidermacherinnen und Damenschneiderinnen II 161, 162.
Nähmaschinenhändler II 162.
Nagelschmied und Nägelhändler II 162.
Naturheil-Institute II 162, 163.
Neu-Apostolische Gemeinde III 18.
Neubauamt Würzburg für den Ausbau Rhein-Main-Donau III 4.
Neue Würzburger Straßenbahn III 26.
Neues Gymnasium III 23.
Neutestamentl. Seminar III 20.
Niederlassung der Schwestern vom Roten Kreuz III 26.
Notare II 163, III 6.
Notenbank-Filiale, bayer. III 12.
Notenstecherei II 163.

O.

Oberfinanzkasse III 2.
Oberpflegamt des Juliusspitals III 5.
Oberpostdirektion III 2.
Oberrealschule III 23.
Oberversicherungsamt und Versorgungsgericht III 5.
Obsthändler II 163.
Obstproduktenfabrik siehe Konservenfabriken.
Ochsenmaulsalathändler II 163.
Oeffentliche Feuermeldestellen, Verzeichnis III 42.
Oeffentliche Körperschaften und Stellen III 12.
Oeffentliche Unterrichtsanstalten III 19.
Oele u. Fette (technische) II 163.
Oel- u. Fettwarenhändler II 163, 164.
Ofen- u. Herdfabrikanten und Händler II 164.
Optiker u. optische Anstalten II 164.
Ordinariat, bischöfl. III 16.
Orgelfabrikanten II 164.
Orthopädie II 164.
Orthopädische Schuhmacher II 164, 165
Ortskammer der bayer. Gemeindebeamtenkammer III 12.
Ortskrankenkasse Würzburg, allgem. (Stadtbezirk) III 12.
Ortskrankenkasse Würzb.-Land, allgem. III 12.
Ortspolizeiliche Vorschriften III 42.

P.

Panorama II 165.
Papier- u. Schreibmaterialienhandlungen II 165.
Papierwarenfabriken II 165, 166.
Paramenten- u. Devotionalienhändler II 166.
Parfümerie- und Toilettenseifenfabrikanten II 166.
Parfümerie- u. Toilettewarenhandlungen II 166.
Parkettbodenfrottieranstalten II 166.
Patente II 166.
Pathologisches Institut III 21.
Patristisches Seminar III 20.
Pelzwarenhändler s. Kürschner.
Pensionen II 166.
Pensionsversicherungen II 208.
Personenverkehr (Bahn) III 37.
Pfarreien, katholische III 16.
Pfarreien, evang.-luther. III 17.
Pferdehändler II 166.
Pferdemetzger II 166.
Pflasterer II 166.
Pfründe-Anstalt, evang. III 26.
Pharmakolog. Institut III 21.
Pharmazeutisches Institut III 20.
Philologie, Seminar für deutsche III 20.
Philologisches Seminar III 20.
Philosophisches Seminar III 20.
Photographen II 166.
Photogr. Bedarfsartikel II 167.
Physikalisches Institut III 20.
Physiologisches Institut III 20, 21.
Pianofortefabrikanten u. Händler II 167.
Pianoforteleihanstalten II 167.
Plakat-Institut II 167.
Plattenhändler II 167.
Pneumatik-Großhlg. II 167.
Poliklinik, chirurgische III 21.
Poliklinik für Augenleidende III 21, 22.
Poliklinik für Haut- und Geschlechtskrankheiten III 21, 22.
Poliklinik für Ohren-, Nasen- u. Kehlkopfkranke III 21, 22.
Poliklinik, medizinische III 21, 22.
Poliklinisches Institut f. psychisch-nervöse Krankheiten III 22.
Polizei-Amt III 9, 10.
Polizei- und Verwaltungsämter des Stadtrats III 9.
Polsterwarenhandlungen II 167.
Polytechnischer Zentralverein f. Unterfr. u. Aschaffenbg. e. V. III 14.
Portland-Zement-Fabrik II 167.
Portlandzementhandlungen s. Zementhändler.
Posamentiere II 167.
Post, äußere Dienstesstellen III 3.
Postämter III 3.
Postanstalten III 39.
Postdienstl. Mitteilungen III 39.
— Markenverschleißstellen III 39.
— Schalterzeiten III 39.
— Schlußzeiten für abgehende Posten III 39.
— Zustelldienst III 39.
Postrechnungsbureau III 2.
Privat-Anstalten III 26.
Privat-Kliniken III 26.
Produktenhändler s. Spezerei- und Produktenhändler.
Protest. Schulen III 24.
Prüfungskommission für die pharmazeut. Vorprüfung III 4.
Psychiatrische Klinik III 21.
Psychologisches Institut III 20.
Pumpenanlagen und Wasserversorgung II 167.
Putzgeschäfte u. Putzmacherinnen II 167, 168.
Pyrotechnische Fabrik II 168.

Q.

Quartieramt s. Einwohneramt.

R.

Rabbinat, Distrikts- III 18.
Radioapparate II 168.
Rahmenfabriken u. Handlungen II 168.
Rauchrequisiten-Großhandlung II 168.
Realgymnasium III 22.
Rechtsanwälte II 168.
Reedereien II 169.
Regierung von Unterfranken und Aschaffenburg III 3.
Reichsarbeitsministerium III 1.
Reichsbahndirektion III 1.
Reichsbanknebenstellen, abhängige III 3.
Reichsbankstelle III 3.
Reichsbauamt III 2.
Reichsbehörden III 1.
Reichsfinanz- u. Schatzministerien III 2.
Reichsfinanzverwaltung III 2.
Reichspostministerium III 2.
Reichsverk.-Ministerium III 1.
Reichsversicherungsanstalt für Angestellte III 5.
Reichswehr-Ministerium III 1.
Reiseartikel-Geschäfte II 169.
Reisebureau II 169.
Reitlehrer s. Stallmeister.
Reklame-Anstalt II 169.
Rentamt, bürgerspitäl. III 9, 10.
— der Universität III 19.
— juliusspitälisches III 5.
Renten-Versicherungen II 208.
Restaurateure s. Wirtschaften.
Rettungs-Anstalt Vincentinum III 25.
Rettungsdienst der freiw. Sanitätskolonne III 26.
Riemenscheiben II 169.
Rita-Heim, St. III 26.
Römisch-katholische Kirche III 16.
Rolladenfabrikanten II 169.
Rollgebührentarif der bahnamtl. Güterbestätterei III 37.
Romanisches Seminar III 20.
Rotkreuzklinik des Frauenvereins vom Roten Kreuz III 27.

S.

Säcke- und Deckenhändler und Fabriken II 169.
Säckler, Bandagisten u. Kappenmacher II 169, 170.
Säge- und Schneidemühlen, Hobelwerke II 170.
Säuglings- u. Kleinkinderheim am Mönchberg III 26.
Salzgroßhändler II 170.
Samen-, Futter- und Düngerhandlungen II 170.
Samenbaubetrieb II 170.
Sammlungen u. sonstige Institute der Universität III 20.
Sandschöpfer u. Händler II 170.
Sanitätswarenlager II 170.
Sarglager II 170, 171.
Sattler II 171.
Sattler u. Tapeziere II 171.
Sattler- u. Tapezier-Bedarfsartikel II 171.
Schäftemacher II 171.
Schaufenster und Dekorationsartikel II 171.
Schaumweinfabrikanten siehe Sektkellereien.
Schellackfeuerfabrik II 171.
Schieferdecker s. Dachdecker.
Schiffahrt, überseeische III 210.
Schiffbauer II 171.
Schiffer II 171.
Schiffsuntersuchungskommission u. Schiffseichamt III 4.
Schirmmacher, -Fabrikanten u. Händler II 171.
Schlacht- u. Viehhofverwaltung, städtische III 11.
Schleiferei- und Polieranstalten II 171.
Schlittschuhbahnen siehe Eisbahnen.
Schlosser II 171, 172.
Schloßkirche III 5.
Schloßverwaltung III 5.
Schmiede II 172.
Schneider II 172, 173.
Schneiderartikel II 173.
Schneidmüller s. Dampfsägen u. Schneidmüller und Hobelwerke.
Schnellpressenfabriken II 173.
Schnell-Schuhsohlerei II 173.
Schnittwarenhändler s. Manufakturwarenhändler.
Schokoladehändler s. Zuckerwaren- u. Schokoladehändler.
Schokoladen- und Konditoreiwarenfabrikanten II 173, 174.
Schreibmaschinenbänder II 174.
Schreibmaschinenstuben II 174.
Schreibmaschinenhändler und Reparateure II 174.
Schreibmaterialienhändler siehe Papier- u. Schreibmaterialienhändler.
Schreib- und Rechenstuben II 174.
Schreiner II 175.
Schreinereibedarfsartikel II 175, 176.
Schriftenmaler siehe Tüncher, Maler und Lackierer.
Schuhfabriken II 176.
Schuhmacher II 176.
Schuhmacherartikelhandlungen II 177.
Schuhwarenhändler II 177.
Schulbankfabriken II 177.
Schuldentilgungskasse III 10.
Schuleinrichtungen II 177.
Schulen, israelitische III 24.
Schulen, katholische III 24.
Schulen, protestantische III 24.
Schuloberoffizianten III 24.
Schulwandtafeln II 177.
Schutzmannschaft III 10.
Schweinehändler siehe Viehhändler.
Schweinemetzger siehe Metzger.
Schweißanlagen II 177.
Schweizereien s. Milchkuranstalt.
Schwertfeger u. Plattierer II 177.
Schwestern vom Roten Kreuz, Niederlassung III 26.
Schwurgericht beim Landgericht III 6.
Sehenswürdigkeiten Würzburgs III 42—44.
Seifen- u. Lichterhändler II 177, 178.
Seifensieder und -Fabrikanten II 178.
Seilermeister und Seilerwarenhändler II 178.
Sektkellereien II 178.
Selbständ. Einwohner, alphabet. Verzeichnis der I *2—171.*
Seminare der Universität III 20.
Seminar für Archäologie III 20.
Seminar für mittlere und neuere Kunstgeschichte III 20.

Seminar f. semitische Sprachen u. Literatur III 20.
Seminar für Versicherungswissenschaft III 20.
Sicherungswerkstätte (Bahn) III 1.
Siebmacher und Gitterstricker II 178.
Siechenhauspflege III 11.
Sodafabriken II 178.
Sophienschule III 25.
Sparkasse, städt. III 13.
Spediteure und Verladungsgeschäfte II 178, 179.
Spengler II 179, 180.
Spezerei- u. Produkten-(Lebensmittel-)Händler II 180.
Spielwarenfabriken II 180.
Spielwarenhändler II 181.
Spirituosen- und Likörfabriken II 181.
Spirituosen-, Likör- und Essighändler II 181.
Spitalstiftung, Julius Wölffelsche III 11.
Spitzenfabrikant II 181.
Spitzenhändler II 181.
Sportartikel II 181.
Sprachlehrer II 181.
Spritzen- und Pumpenfabrikanten II 181.
Staatl. Luitpold-Krankenhaus III 4.
Staatsanwaltschaft am Landgerichte III 6.
Staatsarchiv III 5.
Staatsbank, bayer. III 5, 12.
Staatserziehungsanstalt, Direktion der III 5.
Staatskonservatorium der Musik III 23.
Staatskonservatorium d. Musik, Orientierungsplan (s. Rücksatz).
Stadtbau-Aemter III 10.
Stadtbücherei III 10.
Stadt-Einteilung II 1.
Stadtgärtnerei III 10.
Stadtkämmerei III 10.
Stadträte, beratende III 8.
Stadträte, berufsmäßige III 7.
Stadtrat, Geschäftsverteilung III 6.
Stadtschulpflegschaft III 24.
Stadttheater III 11.
Stadttheater, Plan des (s. Rücksatz).
Städt. Anstalten und Stiftungen III 10.
Städt. Arbeitsamt III 10.
Städt. Berufsfortbildungsschule für Knaben III 24.
Städt. Betriebsamt III 11.
Städt. Brausebäder III 26.
Städtische Handelsschule für Mädchen III 24.
Städtisches Versicherungs-Amt III 10, 11.
Städt. Volksschulen III 24.
Stallmeister II 181.
Standesamt III 10.
Standortlazarett III 1.
Statistische Angaben I *1*.
Steindruckereien siehe lithogr. Anstalten.
Steingut-, Porzellan- u. Glaswarenhändler II 138, 139.
Steinholzböden 181.
Steinkohlenhändler s. Holz- u. Kohlenhändler.
Steinmetzgeschäfte II 181.
Steinplattenhändler II 181.
Stellenvermittler u. Plazierungsinstitute II 181.
Stenographen (Prakt.) u. Stenographielehrer II 181.
Steppdecken II 181.
Steueramt III 2.
Stickereigeschäfte u. Stickerinnen II 182.
Stiftungen, Verzeichnis III 27.
Stockfischhändler s. Fischhändler.
Straßen, alphabetisches Verzeichnis der II 2—4.
Straßen mit deren Wohnhäusern und Bewohnern, alphabetisches Verzeichnis der II 5 bis 108.
Straßenbahngesellschaft II 182.
Straßenreiniger s. Glas-, Gebäude- u. Straßenreinigungsgeschäfte.
Straßen- u. Flußbauamt III 4.
Strickerinnen und Strickereigeschäfte II 182.
Strohhändler s. Heu- u. Strohhändler.
Strohhülsenfabrikanten u. -Händler II 182.
Strohhutfabrikanten u. -Wäscher siehe Hutmacher.
Strumpfwaren 182.
Studenten-Bedarfsartikelfabriken u. Versand II 182.
Studentenhilfe e. V., Verein III 22.
Studenten-Körperschaften III 34.
Studentenschaft, Würzburger III 22.
Studienseminar Ferdinandeum, bischöfl. III 22.
Stukkateur-Geschäfte (s. Gipsfigurenfabrikanten und Tüncher) II 182.
Südfrüchtehändler II 183.

T.

Tabak- und Zigarrenmacher u. Fabrikanten II 183.
Tabakhändler s. Kolonialwarenhändler.
Tabakwaren-Großhandlungen II 183.
Tanz- u. Anstandslehrer II 183.
Tapeten-, Rollvorhang- und Wachstuchhändler II 183.
Tapezierer u. Dekorateure II 183.
Tarifsätze des Binnenverkehrs der Reichsbahnen III 37.
Taubstummenanstalt, Kreis- III 23.
Taxatoren II 183, 184.
Tee-Einfuhrgeschäfte s. Kolonialwarenhändler.
Teerprodukte II 184.
Teilnahme an staatl. Ortstelephonnetzen III 40.
Telegraphen-Anstalten III 2, 39.
Telegraphen- u. Telephonmechaniker siehe Elektrotechniker u. bzw. Mechaniker.
Telegraphentarif III 39.
Telephonzellen II 184.
Teppich-Entstaubung und -Reinigung 184.
Teppichhändler s. Möbelstoff-, Vorhangstoff- und Teppichhändler.
Terpentinöl-Ersatz II 184.
Theater, städt. III 11.
Theresienklinik III 26.
Tiefbohranlagen s. Brunnenbohrer.
Tierärzte II 184.
Töchterschule, höhere, von M. Schlimbach, vorm. G. Beyl III 25.
Töchter des allerheil. Erlösers III 17.
Tonröhrenlager II 184.
Trachten II 184.
Transmissionen II 184.
Transport-Versicherung. II 209.
Trauermagazine II 184.
Treibriemenfabriken II 184.
Treuhand II 184.
Tuberkulose-Fürsorgestelle III 10.
Tuchgroßhandlungen II 184, 185.
Tuch- u. Buckskinhändler II 185.
Tuchscherer u. Appreteure II 185.
Tüncher, Maler und Lackierer II 185, 186.
Türöffner- und Türschließer-Verfertiger II 186.
Turngerätehandlungen II 186.
Turnlehrer, geprüfte II 186.

U.

Ueberseeische Schiffahrt II 210.
Uhrmacher, Uhrenhändler und Uhrenreparateure II 186.
Unfallversicherungen II 208.
Ungeziefer-Versicherung II 186.
Universität III 19.
Universitätsanstalten III 20.
Universitäts-Augenklinik und Poliklinik III 21.
Universitäts-Bauamt III 19.
Universitäts-Bibliothek III 20.
Universitäts-Fakultäten III 19.
Universitätsfrauenklinik III 21, 22.
Universitäts-Kirche III 20.
Universitäts-Kollegien III 21.
Universitäts-Polikliniken III 22.
Universitäts-Rentamt III 19.
Universitäts-Sammlungen und sonstige Institute III 20.
Universitäts-Verwaltungs-Ausschuß III 19.
Universitäts-Zahnklinik u. Poliklinik III 21, 22.
Unterbehörde der Kammer der Forsten III 5.
Unterbehörden der Kammer des Innern III 4.
Unterfränk. Handwerker-Wirtschaftsverband III 14.
Unterfränkischer Kreis-Ziegenzuchtverband III 15.
Unterfränkischer Schafzuchtververband III 15.
Unterfränkischer Schweinezucht-Verband III 15.
Unterhändler II 186.
Unterrichtsanstalten, öffentliche III 19.
Unterrichts-Institute für Erwachsene III 25.
Unterrichts- und Erziehungsanstalten, private III 25.
Untersuchungsanstalt für Nahrungs- u. Genußmittel III 5.
Ursulinen III 17.
Ursulinen, Erziehungs- u. Unterrichtsinstitut mit Pensionat III 25.

V.

Verbrauchssteuern u. Zölle III 2.
Verdingerinnen s. Dienstbotenstellen-Vermittler.
Vereinigte Maschinenbauschulen III 23.
Vereinigte Werkkassen, städt. III 11.
Verein Studentenhilfe e. V. III 22.
Vereins-Register III 28—35.
Politische Vereine III 28.
Religiöse Vereine III 28.
Wohltätigkeits- und Unterstützungsvereine III 28.
Betriebskrankenkassen III 29.
Gemeinnützige Vereine III 29.
Militärische Vereine III 30.
Vereine für Wissenschaft und Kunst III 30.
Berufsgenossenschaftliche, insbes. Handels-, Industrie- u. Gewerbe-Vereine III 31.
Vereine für Landwirtschaft, Tierzucht, Fischerei und Jagd III 33.
Sports-Vereine III 33.
Musik- und Gesangvereine III 34.
Vereine für Vergnügungen, Geselligkeit und andere Zwecke III 34.
Würzburger Studenten-Körperschaften III 34.
Vergolder II 186.
Verkehrs-Mitteilungen III 37.
Verkehrs- und Besitzsteuern III 2.
Verlagsbuchhandlungen s. Buchhandlungen.
Vermittlungsamt III 10.
Vernickelungsanstalten II 186.
Versicherungsamt, städtisches III 10.
Versicherungsgesellschaften II 208—210.
Feuer-, Aufruhr-, Einbruchsdiebstahl-, Mietverlust-, Betriebsverlust- 2c. -Versicherung II 208.
Lebens-, Unfall-, Pensions-, Renten-2c. Versicherg. II 208.
Versicherung für See-, Fluß- u. Landtransport II 209.
Versicherung von Vieh und Feldfrüchten II 209.
Versicherung von Glas und anderen zerbrechlichen Gegenständen II 209.
Versicherung gegen Wasserleitungsschaden II 209.
Volks- und Kinderversicherung II 209.
Aussteuer-Anstalten II 209.
„Auto-Kasko", Versicherung von Kraftwagen gegen Beschädigung, Zerstörung oder Verlust II 209.
Veruntreuungsversicherung II 210.
Warenkreditversicherung II 210.
Versorgungsamt Würzbg. III 1.
Versorgungsuntersuchungsstelle III 1.
Versuchsstation, Landwirtschaftl. Kreis- III 5.
Vervielfältigungsapparate II 186.
Vervielfältigungsstube, siehe Schreib- u. Rechenstuben.
Verwaltungsämter, städt. III 9.
Verwaltungsbehörden III 3.
Verzeichnis, alphabet., der selbständigen Einwohner *12—171*.
Verzeichnis, alphabetisches, der Straßen, Plätze, öffentlichen Gebäude 2c. II 2—4.
Verzeichnis alphabetisches, der Straßen mit deren Häusern und Bewohnern II 5—108.
Verzeichnis der nach Würzburg kommenden Boten, Frachtführer und Schiffer III 40, 41.
Verzeichnis der öffentlichen Feuermeldestellen III 42.
Verzeichnis der Stiftungen III 27.
Verzeichnis der Straßen mit Bezeichnung der Pfarrzugehörigkeit II 2—4.
Verzeichnis der in Würzburg erscheinenden Zeitungen und Zeitschriften II 210.
Viehhändler II 186.
Vieh- und Schlachthof-Verwaltung, städt. III 11.
Vierteldiener II 186.
Vincentinum III 25.
Vogelhandlung II 186.
Volksschulen, städt. III 24.
Volks- und Kinderversicherung II 209.
Volkstrachten-Artikel II 186.
Volkswirtschftl. Seminar III 20.
Vulkanisieranstalten II 186, 187.

W.

Waagamt, städtisches III 10.
Waagenfabrikanten II 187.
Wach- u. Schließgesellschaft II 187.
Wachsverkäufer II 187.
Wachszieher u. Wachswarenfabrikanten II 187.
Wäschehandlungen siehe Weiß- und Trauerwaren.
Wäscherinnen II 187.
Waffenhandlungen II 187.
Wagenbauer II 187.
Wagenfabrik II 187.
Wagenverleihgeschäfte II 187.
Wagner II 187.
Waisenhaus-Stiftung III 26.

Waisenrat III 8.
Warmwasserkesselfabriken und Boiler II 187.
Waschanstaltsbesitzer II 187.
Waschmittelgroßhandlung II 187.
Wasenmeister II 187.
Wasserwerk III 11.
Wechselgeschäfte II 118, III 12.
Weingroßhandlungen II 187.
Wein- und Spirituosenhändler II 187—189.
Weinwirtschaften und Weinschenken II 189.
Weiß-, Trauerwaren-, Wäsche- u. Hemdenhandlungen II 189, 190.
Werkkassen, vereinigte städt. III 11.
Werkzeughandlungen II 190.
Werkzeugmaschinen II 190.
Wickenmayersche kathol. Kinderpflege III 11.
Wildbrethändler II 190.
Wirtschaften II 190, 191.
Wissenschaftliche Instrumente II 191.
Wölffelsche Spitalstiftung III 11.
Wollwarenhändler II 191, 192.
Würzburger Straßenbahn III 26.
Würzburger Studentenschaft III 22.
Würzbg.-Hauptbahnhof, Bahnstation III 1, 37.
Würzburg-Süd, Bahnstation III 1, 37.
Würzburg-Zell, Bahnstation III 1, 37.
Würzburgs Ehrenbürger I 1.
Wurstfabriken II 192.
Wurstwarenhandlungen II 192.

3.

Zahnärzte II 192.
Zahnärztliche Poliklinik III 21, 22.
Zahnärztliches Universitätsinstitut III 21, 22.
Zahntechniker II 192, 193.
Zahntechn. Laboratorien II 193.
Zeichentische und -Materialien II 193.
Zeitschriftenlesezirkel II 193.
Zeitschriftenverkäufer II 193.
Zeitungen u. Zeitschriften II 210.
Zementfabrik II 193.
Zementhandlungen II 193.
Zementschlackensteine II 193.
Zementwarenfabrikanten II 193.
Zentralheizungsfabriken II 193.
Zentralsingschule, Heulersche III 26.
Zeugschmiede und Werkzeugmacher II 193.
Zigarrenfabriken II 193.
Zigarren- und Tabak-Spezialgeschäfte II 193, 194.
Zigarettenfabriken II 194.
Zimmermeister II 194.
Zinngießer II 194.
Zivil-Ingenieure II 194.
Zölle und Verbrauchssteuern III 2.
Zoologische Handlung II 194.
Zoologisches Institut III 20.
Zuchtverband f. gelbes Frankenvieh III 15.
Zucker- und Zuckerwarenfabrikanten II 194.
Zuckerwaren- und Schokoladehändler II 194, 195.
Zugjalousienhändler II 195.
Zugjalousien- und Rolladenverfertiger und Reparateure II 195.
Zusammenstellung d. wichtigsten Bevölkerungsziffern I 1.
Zustellungsgebühren f. Expreßgut (Bahn) III 38.
Zwiebackfabriken 195.

Chronik der Stadt Würzburg.

(Mitgeteilt vom Stadtrat)

1922.

19. XII. Enthüllung einer Gedenktafel für die 25 im Kriege gefallenen Besucher der Maschinenbauschule.
24. XII. Erster Gottesdienst in der protestantischen Deutschhauskirche im Mainviertel.
26. XII. Ableben des Kirchenrates Fr. Pachelbel.

1923.

14. I. Vaterländischer Trauertag anläßlich des Einbruchs der Franzosen in das Ruhrgebiet. Trauerkundgebung im Hutten'schen Garten.
18. I. Reichsgründungsfeier der Universität.
17. I. Ableben des Stadtpfarrers zu St. Gertraud, Prälat Dr. phil. L. E. Fischer.
25. I. Eröffnung der Ausstellung „Rheinlandnot" in der Residenz durch den Ministerpräsidenten Dr. v. Knilling.
26. I. Verhängung des Ausnahmezustandes über Bayern.
30. I. Ableben des Hotelbesitzers und Stadtrats Otto Weiland.
6. II. Aufhebung des Ausnahmezustandes in Bayern.
10. II. Ableben des Universitätsprofessors Geheimrat Roentgen in München, Ehrenbürger der Stadt Würzburg.
13. II. Beisetzung des von den Franzosen vertriebenen Regierungsdirektors der Pfälzischen Regierungsforstkammer Johann Stamminger.
17. II. Kundgebung der unterfränkischen Bauern im Hutten'schen Garten gegen die Rhein- und Ruhrbesetzung.
17. II. Kundgebung der Vaterländischen Verbände im Hutten'schen Garten.
19. II. Kundgebung des Hochschulringes Deutscher Art Würzburg im Hutten'schen Garten für das bedrohte Grenzland.
23. bis 26. II. Wanderversammlung des Verbandes Deutscher Brieftaubenzüchtervereine mit Brieftaubenausstellung in der Ludwigshalle.
23. II. Abschiedsvorlesung des in den Ruhestand tretenden Geheimen Hofrats Dr. Max Hofmeier, Vorstand der Universitätsfrauenklinik.
28. II. Eröffnung der Kliniken für Ohrenkranke, Hautkranke und Kinder im Luitpoldkrankenhaus.
28. II. Einrichtung einer städt. Notverkaufsberatung in der Maxschule.
2. III. 84. Geburtsfest des Bischofs Dr. von Schloer.
26. II. bis 2. III. Biologische Woche. Vorträge durch Dr. R. Muckermann S. J.
8. III. Feier des 4. Jahrtages des ägyptischen Freiheitskampfes durch die ägyptische Kolonie Süddeutschlands im Platz'schen Garten.
11. III. Ehrenabend der Bäcker-Innung anläßlich des 25jährigen Obermeisterjubiläums des Stadtrates Scharnberger.
12. III. 70. Geburtstag S. Exzellenz Geheimrat Dr. Georg v. Schanz, Universitätsprofessor.
11. bis 17. III. Veranstaltungen für eine Kindernotwoche.
19. mit 25. III. Passionsvorstellungen zum Besten der notleidenden Kinder.
1. IV. Inruhestandversetzung des Polizeioberamtmannes Dosch.
1. IV. 25jähriges Jubiläum der Geheimräte Henner und Chroust im Lehramt an der Universität Würzburg.
6. IV. Ableben des Studien-Professors am Staatskonservatorium der Musik Franz Schoerg.
13. IV. Inbetriebnahme der Wasserkraftanlage in der Mainmühle.
14. IV. Ableben des vorm. Bankiers und Handelsrichters Ludwig Seißer, früher Mitglied des Gemeindekollegiums.
15. IV. Ableben des Stadtrats F. A. Müller, Direktor der städt. Fortbildungsschule für Knaben.
15. IV. Einführung des zur Pfarrei St. Gertraud ernannten Stadtpfarrers Franz Werthmann.
4. bis 12. V. Vaterländische Woche des Hochschulringes Deutscher Art.
11. V. 341. Stiftungsfeier der Julius-Maximilians-Universität.
22. V. 25jähriges Jubiläum der Bischofsweihe des Herrn Bischofs F. v. Schloer.
23. V. Gedenkfeier der freiwilligen Sanitätskolonne für die gefallenen Kameraden und Feier des 48jährigen Bestehens.
27. V. bis 2. VI. Jugendherbergswoche mit Veranstaltungen zum Besten der Jugendherberge.
1. VI. Die „Bayerische Landeszeitung" stellt ihr Erscheinen ein; die „Fränkische Landeszeitung" erscheint zum erstenmal.
10. VI. Enthüllung eines Denkmals zum Andenken an die im Weltkrieg gefallenen Mitglieder des Würzburger Rudervereins von 1875.
16. bis 17. VI. Feier des 75jährigen Bestehens der Turngemeinde Würzburg, des 50jährigen Bestehens des Turnvereins 1873, des 30jährigen Bestehens des Turnvereins Grombühl und Turn- und Sportvereins Jahn.
17. VI. Enthüllung der Gedenktafel für die im Weltkrieg gefallenen Lehrer der Stadt Würzburg.
23. bis 30. VI. Zweite Mozartwoche im Kaisersaal der Residenz.
27. VI. Gedächtnisfeier auf dem Residenzplatz für die im Ruhrkampf Gefallenen und für Leo Albert Schlageter.
30. VI. und 1. VII. XXI. Verbands- und Jubiläums-Regatta des Würzburger Ruder-Vereins.
4. bis 11. VII. Ausstellung im Gartensaal der Residenz: „500 Jahre Würzburg und Franken in Buch und Bild."
6. und 7. VII. Universitätssportfest 1923 auf dem Sportplatz Frankenwarte.
7. bis 9. VII. Kilianifestlichkeiten. Fränkischer Heimat- und Dichtertag. Süddeutscher Gautag des Reichsbundes für Volksbühnenspiele.
8. VII. Enthüllung einer Gedenktafel in der St. Johanniskirche für die gefallenen Helden der prot. Gemeinde.
9. VII. Eröffnung des unterfränkischen Kreistages.
21. VII. Ableben des Turnlehrers Studienprofessor Bernhard Reitmaier.
26. bis 29. VII. 5. ordentlicher deutscher Studententag dahier.
4. und 5. VIII. VII. Würzburger Ruder-Regatta.
9. VIII. Staffellauf der Würzburger Turnerschaft „Rund um Würzburg".
25. und 26. VIII. 5. Frankenwarteturnfest und 50jähriges Jubiläum des Turnvereins Würzburg 1873.
1. IX. Eröffnung des Zentralkellers des bürgerspitälischen Weingutes.
22. IX. Beginn der Theatersaison 1923/24.
28. IX. Ableben des Amtsgerichtspräsidenten Schaffteck.
30. IX. Gedenkfeier und Gedenktafel-Enthüllung für die gefallenen Lehrer und Seminaristen im Lehrerseminar.
1. X. 25jähriges Bühnen-Jubiläum des Theaterdirektors Ludwig Spannuth-Bodenstedt.
6. und 7. X. 75. Gründungsfeier der Turngemeinde Würzburg.
13. X. Obst- und Herbstblumenausstellung im fränkischen Museum für Naturkunde.
28. X. Fliegergedenktag und Einweihung der neuen Segelflughalle auf dem Galgenberg.
2. XI. Allerseelen-Feier im Heldenfriedhof.
3. und 4. XI. Allgemeine Kreisgeflügelausstellung von Unterfranken und Aschaffenburg durch den Bezirks-Geflügelzüchterverein Würzburg in der Ludwigshalle.

17. bis 25. XI. Werbeausstellung für alkoholfreie Jugenderziehung und Lebenskunst im Gartensaal der Residenz durch das evangelische Blaue Kreuz und das katholische Kreuzbündnis.
24. und 25. XI. Feier des 60jährigen Stiftungsfestes der kath. Gesellschaft Union.
27. XI. Tagung des Missionsausschusses der Deutschen Katholiken im Juliusspital.
2. XII. Einweihungsfeier der Deutschhauskirche durch die evangelische Gesamtgemeinde.

1924.

17. I. Hochfeuer im Hause „Am Exerzierplatz 2", dem Pferdehändler Siegel gehörig.
18. I. Gedenkfeier der Gründung des Deutschen Reichs in der Aula der neuen Universität.
18. I. Schwerer Eisenbahnunfall im Hauptbahnhof dahier. 21 verletzte Gefangene.
27. I. Eröffnung des neuen Postgebäudes am Paradeplatz.
7. II. Ableben des a. o. Professors für Augenheilkunde und Oberarzt der Universitätsaugenklinik Dr. Johannes Köllner.
17. II. Pfalzkundgebung im Hutten'schen Garten.
5. und 6. III. Tagung der deutschen Ministerien, der Städtetage und Fürsorge-Organisationen über allgemeine Wohlfahrtspflege, Jugend- und Karitasfürsorge.
9. III. Enthüllung der durch den Stadtrat dem Andenken der im Weltkrieg gefallenen städt. Beamten und Arbeiter gewidmeten Gedenktafel.
9. III. Kongreß der Spezialärzte für Ohren-, Hals- und Nasenleiden aus Süd- und Westdeutschland im Luitpoldkrankenhaus.
10. III. Feier der ägyptischen Studentenschaft Würzburg anläßlich des 5. Jahrestages des ägyptischen Einheitskampfes.
15. III. Beginn der Pfalzwoche.
20. IV. Einweihung des vom Fußballklub Würzburger Kickers seinen gefallenen Mitgliedern errichteten Denkmals.
25. bis 27. IV. Tagung der südwestdeutschen Chemiedozenten.
5. V. 70. Geburtsfest des Universitätsprofessors Geheimrat Dr. Oetker.
17. V. 342. Stiftungsfest der Julius-Maximilians-Universität.
25. V. Fünfzigjahr-Feier des Bayer. Kriegerbundes.
27. V. Ableben des Holzgroßhändlers Hugo Egelhaaf, ehem. Mitglied des Gemeindekollegiums.
29. V. Fünfzigjähriges Bestehen des Verschönerungsvereins.
1. VI Die Uebergabe des Spielplatzes Sanderrasen.
1. VI. Tagung der Kinderärzte Südwestdeutschlands.
1. VI. Fahnenweihe des Vereins ehem. Angehöriger b. Rei.-Feldart.-Reg. Nr. 5.
2. VI. Ableben des hochw. Bischofs Dr. von Schloer.
7. bis 9. VI. Feier des 25jährigen Bestehens der freien Turnerschaft Würzburg.
11. bis 14. VI. Tagung der Deutschen Gesellschaft für Völkerrecht.
15. VI. Wiedersehensfeier der ehem. Angehörigen der Bayer. Landwehr-Inf.-Regimenter Nr. 4 und 5.
15. VI. Feier des 40jährigen Bestehens des Würzburger Krieger-Vereins.
15. bis 21. VI. Drittes Mozartfest dahier.
28. bis 30. VI. Waffengedenktag der ehem. Schweren Artillerie. Anwesenheit des Kronprinzen Rupprecht.
5. bis 7. VII. Feier des 100jährigen Bestehens des ehem. 2. Feldartillerie-Regiments dahier.
11. VII. Festakt anläßlich des 60jährigen Bestehens und des 2. Mitschülerfestes des Realgymnasiums Würzburg.
12. bis 14. VII. 75. Stiftungsfest des Würzburger Liederkranz und Gaufest des Mittelmaingaues.
15. VII. Dachstuhlbrand im Anwesen Faulenbergstraße 6.
17. bis 18. VII. Pädagogische Tagung im Julianum.
20. VII. Lagerhallenbrand im Aumühlladehof.
22. VII. 60. Stiftungsfest des Kath. Studenten-Vereins Walhalla.
7. IX. Einführung des neuen 2. Geistlichen an der St. Johanniskirche Pfarrer E. Schwerdtfeger in sein Amt.
11. IX. Hinrichtung des Raubmörders Otto Ratzinger.
12. bis 14. IX. Bundestag des Hilfsbundes für die Elsaß-Lothringer.
16. IX. 75. Geburtstag des Professors und Kammervirtuosen Hermann Ritter.
18. IX. Aufnahme des Betriebes der Würzburger Straßenbahn.
20. IX. Beginn der Theatersaison 1924/25.
20. und 21. IX. Hauptversammlung des Reichsbundes Deutscher Kaninchenzüchter.
21. IX. Uebergabe der Ehrengrabstätte und Gedächtnisfeier für die im Weltkriege Gefallenen im israelitischen Friedhof.
21. IX. Feier aus Anlaß der Anbringung einer Gedenktafel für die gefallenen Arbeiter des städt. Gartenamts.
27. IX. Dachstuhlbrand im Anwesen Heimgartenweg 3.
29. IX. Dachstuhlbrand im Anwesen Peterplatz 3 (Poststall).
29. und 30. IX. 1. Jahreshauptversammlung der Deutschen Gesellschaft für Gewerbehygiene.
1. X. Ernennung des Eichstätter Hochschulprofessors Dr. Matthias Ehrenfried zum Bischof von Würzburg.
1. X. 25jähriges Amtsjubiläum des Würzburger Oberbürgermeisters Dr. Löffler.
1. X. 70. Geburtstag des Kaufmanns und Handelsrichters Georg Geiger, ehem. Mitglied des Gemeindekollegiums.
3. und 4. X. 18. Deutscher Turntag.
4. X. Ableben des Prälaten Domkapitulars Kettemann.
11. bis 12. X. 7. Landesversammlung der Bayerischen Volkspartei.
12. X. Staffellauf der Würzburger Turnerschaft „Rund um Würzburg".
12. bis 19. X. Rosenkranzspiel zu Gunsten der weiblichen Jugendvereine im Platz'schen Garten.
13. X. Anwesenheit des Staatsministers des Innern Stützel in Würzburg.
13. X. 125jähriges Geschäftsjubiläum der Seifenfabrik Ott.
9. XI. Gedächtnisfeier für die im Weltkrieg gefallenen Lehrer u. Schüler der Kreislandwirtschaftsschule mit Ehrentafelenthüllung.
14 bis 16. XI. XI. Deutsche Junggeflügelausstellung in der Ludwigshalle.
18. XI. Ableben des Herrn Friedrich von Koenig, Seniorchef der Fa. Koenig & Bauer.
26. XI. Ableben des Baumeisters u. Architekten Jak. Nagler, ehemal. Gemeindebevollmächtigter.
1. XII. Konsekration u. Inthronisation des Bischofs Dr. Matthias Ehrenfried.
7. XII. Reichstags- u. Gemeindewahl.

Für Druckfehler und Irrtümer übernimmt der Verlag sowie die Druckerei keine Verantwortung.

Nachdruck und Vervielfältigung, auch einzelner Teile, ist verboten und wird gerichtlich verfolgt.



Bayerische Hypotheken- und Wechsel-Bank

Ecke Schönborn- u. Eichhornstrasse **Filiale Würzburg** = Ruf-Nummern: = 3145, 3146, 3147

Postscheck-Konto Nürnberg 575

Buchdruckerei
Handsatz
Zeilenguss
Einzeltypenguss
Notensatz
Stereotypie
Galvanoplastik
Buchbinderei



Notendruckerei
Notenstich
Autographie
Steindruckerei
Lithographie
Photolithographie
Zinkätzung

Die Universitätsdruckerei H. Stürtz A. G., Würzburg

besteht seit dem Jahre 1830 und zählt als größte Druckerei nicht nur Bayerns sondern überhaupt Süddeutschlands zu den bedeutendsten graphischen Unternehmungen des deutschen Reiches. Es werden dort gegenwärtig ca. 500 Angestellte und Arbeiter beschäftigt. Zur schnellen Lieferung umfangreichster Aufträge stehen der Firma 24 Setz- und Gießmaschinen sowie über 50 Schnellpressen zur Verfügung. Die Lithographie-Abteilung genießt besonderen Ruf für die Anfertigung merkantiler Arbeiten sowie wissenschaftlicher Tafeln und für Herstellung von Reproduktionen der Textil-Industrie. In der Buchbinderei-Abteilung, in der ca. 100 Personen beschäftigt sind, werden nicht nur Broschüren, sondern auch moderne Einbände von einfachster bis zur künstlerischsten Ausführung geliefert. In einer eigenen Abteilung wird die Herstellung von Wertpapieren, (Aktien, Pfandbriefen, Obligationen) sowie Katalogen und Preislisten etc. gepflegt. Die Abteilung für Notenstich und Notendruck erfreut sich fortwährender Entwicklung. Die Hilfszweige Stereotypie und Galvanoplastik sind mit den neuesten Maschinen ausgerüstet. Alles in allem zusammengefaßt: Ein moderner leistungsfähiger Großbetrieb, dem man sich mit seinen Aufträgen ruhig anvertrauen kann.

Entwürfe und Kostenvoranschläge zu Diensten!
Vertreterbesuch jederzeit bereitwilligst!

Ehrenbürger der Stadt Würzburg

Exz. Dr. Friedrich Ritter von Brettreich

Bayer. Staatsminister des Innern a. D.

wurde in dankbarer Anerkennung der hohen Verdienste in nahezu vierjähriger Tätigkeit als kgl. Regierungspräsident von Unterfranken und Aschaffenburg um die Kreishauptstadt und insbesondere um die Wahrung ihrer Interessen während des Völkerkrieges durch Beschluß der städtischen Körperschaften vom 14. und 15. Dezember 1916 zum Ehrenbürger der Stadt Würzburg ernannt

Verstorbene Ehrenbürger

1. Im Jahre 1819 wurde an **Johann Michael v. Seuffert,** Appellationsgerichtspräsidenten und Staatsrat, Abgeordneten der Stadt Würzburg in der Stände-Versammlung infolge seiner Verdienste um die Stadt als Abgeordneter, das Diplom zu einem doppelten Bürgerrecht für zwei seiner Söhne, die dieser dazu bestimmen werde, erteilt: Ehrenbürger der Stadt Würzburg wurden hiernach:
   a) **Georg Josef v. Seuffert,** Bezirksgerichtsdirektor,
   b) **Dr. Johann Adam v. Seuffert,** Professor der Rechte an der Julius-Maximilians-Universität (Pandektist), späterer Appellationsgerichtsrat.

   Weiter wurden zu Ehrenbürgern ernannt:
2. Im Jahre 1819: **Dr. Wilhelm Josef Behr,** kgl. Hofrat, Professor der Rechte an der Universität Würzburg, infolge seiner Verdienste um Würzburg als Abgeordneter der Universität in der Stände-Versammlung, späterer Bürgermeister in Würzburg.
3. Im Jahre 1819: **Rudolf Graf von Rechteren-Limburg,** Reichsrat und Generalmajor der Landwehr.
4. Im Jahre 1824: **Arnold Friedrich Ritter von Mieg,** späterer Ministerialrat, infolge seiner Verdienste um die Stadt, Direktor bei der Regierung des Untermainkreises.
5. Im Jahre 1830: **Dr. Lukas Schoenlein,** prakt. Arzt Professor der Heilkunde an der Universität Würzburg, infolge seiner wissenschaftlichen Verdienste.
6. Im Jahre 1837: **Georg Thomas Haaf,** k. geistlicher Rat und Juliusspitalpfarrer, infolge der Vermittlung von Schenkungen und Vermächtnissen an Stiftungen und wegen seiner Verdienste als Seelsorgervisitator der deutschen Schulen.
7. Im Jahre 1837: **Landgräfin von Hessen-Rotheburg,** die ihren ständigen Wohnsitz in Würzburg hatte, infolge ihrer Wohltätigkeit.
8. Im Jahre 1838: **Dr. Franz Horn,** Hauptkassier des Oberpflegamtes des Juliusspitals, Rektor der Kreisgewerbe- und landw. Schule (ohne Remuneration) und Vorstand des polytechnischen Vereins.
9. Im Jahre 1851: **Dr. Josef Fröhlich,** Professor der Universität, Gründer und Vorstand der 1. Musikschule Deutschlands in Würzburg, infolge seiner Verdienste um dieses Institut.
10. Im Jahre 1851: **Johannes Bolongaro Crevenna,** Kaufmann und Fabrikant, infolge seiner Wohltätigkeit und seiner Verdienste um die Stadt.
11. Im Jahre 1856: **Ludwig Wickenmayer,** geistlicher Rat und Stadtpfarrer zu St. Gertraud, infolge der Instandsetzung der Pleicher Pfarrkirche und Gründung einer Kinderbewahranstalt, sowie Vermittlung wohltätiger Stiftungen.
12. Im Jahre 1857: **Martin von Wagner,** Professor in Rom, Direktor der Akademie der bildenden Kunst, infolge seiner Verdienste um Kunst und Wissenschaft, namentlich durch Sammlung von Kunstgegenständen; seine Privatsammlung überließ er seiner Vaterstadt Würzburg.
13. Im Jahre 1857: **Jakob Huth,** Weinhändler in Leipzig, geboren zu Würzburg, infolge seiner tatkräftigen Teilnahme an dem Gedeihen Würzburgs.
14. Im Jahre 1858: **Dr. Wilhelm Scanzoni von Lichtenfels,** kgl. Geheimrat, Professor der Geburtshilfe an der Universität Würzburg, infolge seiner wissenschaftlichen Verdienste.
15. Im Jahre 1862: **Dr. Ludwig Weis,** I. Bürgermeister der Stadt Würzburg, Professor der Rechte an der Universität Würzburg, späterer k. Justizministerialrat, infolge der Regelung des Finanzhaushalts der Stadt und Einführung bedeutender Ersparungen.
16. Im Jahre 1866: **Dr. Friedrich August Frhr. v. Zu-Rhein,** Staatsrat und Reichsrat Präsident der k. Regierung von Unterfranken und Aschaffenburg, infolge seiner Verdienste um die Stadt und die unterfränkische Landwirtschaft.
17. Im Jahre 1871: **Jakob Frhr. v. Hartmann,** General-Kommandant, General der Infanterie, Führer des k. bayerischen II. Armeekorps im Kriege 1870/71.
18. Im Jahre 1891: **Dr. Josef v. Schork,** Erzbischof von Bamberg, Reichsrat der Krone Bayern, infolge seiner Verdienste um die Stadt als Dompfarrer, Schulprüfungs-Kommissär und Referent der Stadtschulkommission in Würzburg.
19. Im Jahre 1892: **Dr. Albert v. Koelliker,** Geheimer Rat und Universitäts-Professor, infolge seiner Verdienste um die Stadt Würzburg durch Hebung des Rufes der Hochschule daselbst und in Würdigung seines hohen Interesses für die Stadt.
20. Im Jahre 1899: **Dr. Friedrich Graf von Luxburg,** Präsident der k. Regierung von Unterfranken und Aschaffenburg, aus Anlaß der Feier seines 70. Geburtstages in Anerkennung seiner langjährigen verdienstvollen Tätigkeit in der Stadt und für die Stadt Würzburg.
21. Im Jahre 1902: **Dr. Franz Josef v. Stein,** Erzbischof v. München, Reichsrat der Krone Bayern, in Würdigung seiner Verdienste um die Stadt als Religionslehrer, als akademischer Lehrer und als Bischof der Diözese Würzburg, sowie in Anerkennung seines allzeit bekundeten lebhaften Interesses für die Stadt Würzburg und deren Entwickelung.
22. Im Jahre 1911: Dr. **Friedrich Prym,** Geheimer Rat und Universitäts-Professor, anläßlich seines 70. Geburtsfestes in Anerkennung seiner Verdienste auf gemeinnützigem, öffentlichem und wohltätigem Gebiete, sowie seiner Treue und Anhänglichkeit an die Stadt.
23. Im Jahre 1913: **Philipp Ritter von Michel,** Geh. Hofrat und Oberbürgermeister a. D., anläßlich seines 40jährigen Amtsjubiläums in Anerkennung seiner hervorragenden Dienste um die Stadtgemeinde und deren Einwohnerschaft.
24. Im Jahre 1921: Exzellenz **Dr. Wilhelm Konrad von Roentgen.** Geheimrat und Universitätsprofessor, anläßlich der 25. Wiederkehr des Tages der epochemachenden Entdeckung der X-Strahlen in seiner damaligen Eigenschaft als Vorstand des Physikalischen Instituts der hiesigen Universität.

Die Kreishauptstadt Würzburg

liegt geographisch unter dem 49° 26′ 37″ n. Br. und 9° 54′ 0″ ö. v. Gr. — Die Spitze des nördlichen Domturms am Hauptportal ist **der** Fixpunkt in der bayerischen Triangulation. — Höhenlage: 182 m ü. d. Meer (Hauptbahnhof)

Statistische Angaben

auf Grund der Volkszählung vom 8. Oktober 1919

1. **Areal:** 3216 ha
2. Zahl der **Wohngebäude:** 4004 (1. 12. 1913: 4149, 1621: 1120, 1760: 1808, 1805: 1830, 1836: 1985)
3. Zahl der **Haushaltungen:** rd. 21000
4. Ortsanwesende **Bevölkerung:**
   a) im **ganzen:** 88745 Personen
   b) nach dem **Geschlechte:** 41494 männl. Pers.
      47251 weibl. „
   c) nach dem **Religionsbekenntnis:**
   (Nach der Volkszählung vom 1. Dezember 1910)
   64997 Katholiken,
   16228 Protestanten
   2493 Israeliten
   13 Griechisch-Katholische
   285 Reformierte
   13 Wiedertäufer
   87 Mennoniten
   72 Altkatholiken
   173 versch. Religionsbekenntnissen Angehörige
   133 Religionslose

Zusammenstellung der wichtigsten Bevölkerungsziffern

vom Beginn des 16. Jahrhunderts bis zur Jetztzeit

Im Jahre 1512 = 5365 Einwohner
„ „ 1621 = 9782 „
„ „ 1703 = 13883 „
„ „ 1788 = 21380 „
„ „ 1805 = 16422 „
(mit Militär ca. 20000 Einw.)
„ „ 1813 = 19925 „
„ „ 1824 = 21000 „
„ „ 1834 = 22241 „

Im Jahre 1846 = 22650 Einwohner
„ „ 1863 = 27482 „
„ „ 1867 = 33656 „
(mit Militär 42185 Einw.)
„ „ 1871 = 40005 „
(mit 2235 Mann Militär)
„ „ 1875 = 44975 „
„ „ 1880 = 51014 „
„ „ 1890 = 61032 „

Im Jahre 1900 = 75497 Einwohner
„ „ 1910 = 84494 „
(mit 3958 Mann Militär)
„ „ 1914 = 90000 „
„ „ 1919 = 88745 „
„ „ 1922 = 91500 „
„ „ 1923 = 92973 „
(31. 12. 23)

Amend, Martin, Former, Ulrichstr. 5 R II.
— Peter, Lohnschlächter, Bachg. 6 I.
— Buchdruckerei und Papiergroßhandlung, Randersackererstraße 9. ☎ 2267. [Deutsche B. u. Postsch.Nr. 620.]
Ament, Hans, Obersteuerinspektor, Gartenstr. 4 I.
Amersbach, Georg, Häfnermeister, Ritterg. 3 P.
— Johann, Eisenbahnoberschaffner, Gneisenaustraße 29 P.
— Josef, Schuhmacher, Franziskanerg. 6 I.
— Maria, Strickerin, Hörleing. 2 II.
Ames, Hans, Reg.-Sekretär, Höchbergerstr. 24 I.
Amling, Otto, Schlosser, Randersackererstr. 21 R I.
Amm, Jos., Zugführer a. D., Grombühlstr. 34 II.
Ammann, (s. auch Amann), Dora, Witwe, Maulhardg. 9 III.
— Max, städt. Verwaltungsinspektor a. D., Sonnenstr. 19 P. ☎ 2253
— Nikolaus, Prokurist, Seelbergstr. 3 III.
Ammenbach, Jakob, Arbeiter, Ludwigstr. 23 S.
Ammerbacher, Wilhelm, Kaufmann, Inh. d. Fa. Bernhard Sendelbach, Semmelstr. 89 I. ☎ 23.
Ammersbach, Andreas, städt. Arbeiter, Burkarderstr. 10 I.
Ammersbacher, Sabine, Privat., Neubergstr. 1 II.
Ammon, Elise, Bismarckstr. 21 III.
— Georg, Buchbinder, Büttnerstr. 25 II.
— Johann, Stadtgärtner, Seelbergstr. 2 III.
— Paul, Major a. D., Friedrich Königstr. 4.
Amo, Clairie v., Konservatoristin, Hofstr. 11 I.
Amon, August, Hausdiener, Dominikanergasse 10 R II.
— Magdalene, Witwe, Dominikanerg. 10 R, I.
Ampler, Heinrich, Chauffeur, Handg. 15 II.
Amrehn, Babette, Witwe, Fabrikstr. 12 II.
— Georg, Gärtnereibesitzer, Gartenstr. 7 P.
— Josef, Kolonialwarenhandlung, Häfnerg. 4 I. Laden: Elefanteng. 7.
— Michael, Arbeiter, Braunhof 6 II.
— Wally, Kolonialwarengeschäft, Elefanteng. 7.
Amrein, Anna, Witwe, Grabenberg 10 I.
— Katharina, Stellenvermittlerin, Grabenberg 10 P. ☎ 2044.
Amrhein, Adolf, Maschinenwärter, Morellistraße 10 P.
— Adolf, Obergefreiter, Weißenburgerstr. 2. Geb. 2 n.
— Franz Ed., städt. Friedhofaufseher, Annastr. 1/2 I.
— Ignaz, Messeroffiziant, Bäreng. 11 1/2 II.
— Karl, Eisenbahnassistent, Heimgartenweg 14 I.
— Karl, Eisenbahnbetriebsassistent, Faulenbergstraße 7 III. (Geb. I 18).
— Leonhard, Schreiner, Rückertstr. 16 III.
— Maria Antoinette, Sprachlehrerin, Scheffelstraße 3 III.
— Max, Papiergroßhandlg., Kuvertf. u. Druckerei, Weingartenstr. 24 III. Geschäftsräume: Schweinfurterstr. 9. ☎ 1661. [Staat.B. u. Postsch.Nr. 5685].
— Michael, Lagerhalter, Sanderstr. 4 III.
Amsberg, Elise v., Arztswitwe, Frühlingstr. 18 P.
Amschler, Konrad, Postassistent, Semmelstr. 68 III.
Amthor, Joh., Gasarbeiter, Bronnbacherg. 6 III.
— Max, Mälzer, Wallg. 12 I.
— Oskar, Bahnbediensteter, Petristr. 41 III.
— Richard, Zugführer, Gneisenaustr. 31 II.
— Sebastian, Bahnbediensteter, Wagnerstr. 26 III.
Amtliche Prüfungsstelle für den Verkehr mit Kraftfahrzeugen, Maxstr. 2 P. ☎ 259.
Amtmann, Johann, Schuhmacherm., Grombühlstraße 47 P.
Amtor, Josef, Weinbergsarbeiter, Brücknerstraße 27 III.
Amtsanwaltschaft, Ottostr. 5 (Justizgebäude.) ☎ 2759.
Amtsgericht, Ottostr. 5 P u. I. (Justizgebäude.) Abt. f. Strafsachen: ☎ 196. Abt. f. Zivilsachen: ☎ 197. Gerichtsvollzieherei. ☎ 727.
Anatomie, neue, Koellikerstr. 6. ☎ 451.
— patholog., Koellikerstr. 4. ☎ 590.
Ancken, Friedrich, Arbeiter, Neubergstr. 39 R P.
Anderl, Josef, Brauer, Weißenburgstr. 15 a R I.
Anderlohr, Helene, Großkaufmannswitwe, Konradstr. 3 II.
Andrae, Georg, Dipl.-Ing., Regierungskulturat, Konradstr. 11 P.
Andre, Eva, Ingenieurswitwe, Bismarckstr. 15 III.
— Margareta, Hauptlehrerin, Bismarckstr. 15 III.
Anfänger, Leop., Seminaroberlehrer, Oberthürstraße 6 P u. I. ☎ 2269.
Angebrand, Josef, Bauassistent, Ludwigstr. 16 III.
Angelstein, Robert, Schriftsetzer, Burkarderstr. 7 II.
Angene, Georg, Taglöhner, Petristr. 16 R P.
Anger, Josef, Buchhalter, Sanderring 24 IV.
— Sophie, Näherin, Wöllerg. 1/3 IV.
Angerer, Franziska, Forstratswitwe, Stephanstraße 21 II.
Angermaier, Georg, Schuhmachermeister, Amalienstr. 1 R.
— Josef, Kraftwagenführer, Alleestr. 4 R P.
Angermair, Katharina, Zugführerswitwe, Bahnhofstr. 6 III.
— Ludwig, Lokomotivführer, Wagnerstr. 26 II.
Angermann, Hans, Kaufmann, Ketteng. 5 II.
Angler, Johann, städt. Arbeiter, Handg. 10 II.
Angles, Babette, Postoberkondukteurswitwe, Fabrikstr. 53 a I.
Ank, Elise, Oberbauführerswitwe, Annastr. 11 III.
Ankenbauer, Hermann, Monteur, Petristr. 5 III.
Ankenbrand, Andreas, Oberregierungsrat, Ludwigkai 5 I. [Spark. u. Postsch.Nr. 32 302.]
— Eva, Zugführerswitwe, Frauenlandstr. 17.
— Franz, Lokomotivführer, Vincentinumstr. 38 III.
— Georg, Eisenbahnobersekretär, Petristr. 11 II.
— Georg, Holzgroßhändler, Keesburgstr. 5 III.
— Georg, Bahnschlosser, Gabelsbergerstr. 5 III.
— Josef, Eisenbahningenieur, Frauenlandstr. 17.
— Michael, Oberpostschaffn., Heimgartenweg 9 P. [Spark.]
— Michael, Schneidermeister, Schwanenhof 1 II.
— Walpurga, Rentnerin, Huttenstr. 3 P.
Anker, Gasthaus z., Karmelitenstr. 13. ☎ 602.
Anna-Heim, St., e. V. (Verein kath. kaufm. Gehilfinnen und Beamtinnen), Vereinshaus: Peterpfarrg. 5 P, I u. II.
Annastift, Theaterstr. 16.
Ansbacher, David, Kaufmann, Lederhandlung, Johanniterg. 16 P. Geschäft: Domstr. 14 P.
— **Jonas**, Weingroßhdl., Domerschulstr. 6 R. ☎ 695. [Postsch.Nr. 12818.]
— Josef, Großkaufmann, Inh. der Firma Ansbacher & Fränkel, Peterstr. 12 II.
— Simon, Weingroßhändler, Inh. d. Fa. Jonas Ansbacher, Sterng. 16 II. Geschäft: Domerschulstr. 6. ☎ 695.
— **& Fränkel**, Kurz- und Wollwarengroßhandlung, Marktplatz 15 I. ☎ 1799. [Darmst. B. u. Postsch.Nr. 5915.]
Anschütz, Eduard, Verwaltungssekretär, Weißenburgstr. 1 P.
Ansorg, Josef, Waffenmeister a. D., Johannitergasse 16 II.
Antes, Leonhard, Postschaffner, Frankfurterstraße 68 a I.
Antlitz, Eduard, Eisenbahngehilfe, Wöllerg. 7 II.
— Johann, Schuhmachermeister, Wöllerg. 7 III.
— Karolina, Randersackererstr. 23 III.
Anzinger, Marie, Arbeiterin, Waltherstr. 2 P.
Apel, Ernst, Teilh. d. Fa. Mehling & Apel, Weingartenstr. 12 I. ☎ 1981.
Apetz, Dr. med. Wilhelm, Augenarzt, Inhaber einer Privataugenklinik, Eichhornstr. 5 I u. II. ☎ 879. [Hyp.u.W.B.u. Postsch.Nr. 32359.]
Apfelbacher, Johann, Büttner, Marktg. 7 R I.
— Josef, Kellermeister, Gabelsbergerstr. 5 I.
Apostolische Gemeinde, Leistenstr. 3 R I.
Appel, Andreas, Oberbotenmeister a. D., Friedenstraße 44 S.
— Andreas, Schaffner, Bronnbacherg. 39 III.
— Eduard, bad. Eisenbahnoberschaffner, Wagnerstraße 20 I.
— Eduard, Vertretung in Bureaumaschinen, Maistr. 7 III.

Franz Appel
Inhaber der Firma H. Holzschuher
FÄRBEREI
U. CHEMISCHE REINIGUNGS-ANSTALT
Martinstraße 17 Fernruf 1733

Appel, Franz, Maschinenhausgehilfe, Bismarckstraße 20 E.
— Friedrich, Zugführer, Grombühlstr. 30 I.
Appel, Lina, Büttnerswitwe, Pommerg. 3 III.
— Ludwig, Maschinenhausgehilfe, Bronnbachergasse 39 III.
— Ludwig, Zollassistent, Faulenbergstr. 7 I (Geb. I 2.)
— Rudolf, Dipl.-Agr., Sanderglacisstr. 45 P. ☎ 2962 u. 2963.
— Therese, Professorswe., Sanderglacisstr. 45 P.
Appelmann, Hans, Gastwirt, Café u. Restaur. Harmonie, Hofstr. 3.
— Philipp, Schreiner, Innerer Graben 27 I.
Appler, Georg, Kaufmann, Dominikanerpl. 1 II.
— Leonhard, Oberschaffner a. D., Josefstr. 2 I.
Appoldt, Fritz, Steuerinspektor, Rottendorferstraße 6 P. [Spark.]
— Hans, Praktikant, Faulenbergstr. 42 P.
Aps, Gustav, Eisenbahningenieur, Heimgartenweg 11 II.
Ara, Chemische Fabrik. Inh.: Apotheker Eugen Lahr, Keesburgstr. 7 I. Kont. u. Fabrikräume: Keesburgstr. 5 P, II und III. ☎ 712.
Arbeiter-Sekretariat d. Freien Gewerkschaften, Sprechstunden nur an Wochentagen von 11 bis 1 u. 4—6 Uhr, Donnerstag u. Samstag nachm. geschlossen, Semmelstr. 46 I. ☎ 248.
— **christlich.**, Sprechstunden: Werktags 10 1/2 bis 12 1/2 Uhr vormittags und 4 1/2—6 1/2 nachmittags. Grabenberg 1 P. (Echterhaus.) ☎ 1721.
Arbeiterverein, evangel., Innerer Graben 57 (Juliusprom.) und Rennwegerglacisstr. 1.
— katholischer, für Würzburg und den Kreis Unterfranken. Geschäftsstelle: Juliusprom. 64 (Echterhaus).
Arbeitsamt, städtisches [unentgeltliche Stellenvermittelung jeder Art], männliche und weibliche Abteilung, geöffnet werktags 8—12 und 2—6 Uhr Am Pleiderturm 6 (S. Eing.) ☎ 2987.
Arbeitsnachweis der Maler, Tüncher u. Lackierer. Sprechstunden: 12—1 und 5—7 Uhr. Geschäftsstelle: Semmelstr. 46. ☎ 248.
Archive: 1. Staatsarchiv im Residenzgebäude P (nördl. Flügel), 2. Stadtarchiv im Rathause, 3. Archiv des Juliusspitals, Juliuspromenade 19.
Arend, Anton, Geschäftsführer, Augustinerstr. 4 I.
— Bartholomäus, Zugführer a. D., Ziegelaustraße 8 III.
— Julius, Postbediensteter, Frankfurterstr. 70 a P.
— Peter, Bureaugehilfe, Schwanenhof 1 II.
Arens, Dr. Karl, Augenarzt, Juliusprom. 11 II. [B.f.Haus-u.Grundb. u. Postsch.Nr. 17 585.]
Arensische Privat-Augenklinik, Dr., Juliuspromenade 9 u. 11 P, I u. II. ☎ 1085.
Arlet, Betti, Weißnäherin, Textorstr. 14 III.
Arleth, Margarete, Zugeherin, Sieboldstr. 8 III.
Armbrecht, Karl, Gasmeister, Steinstr. 3 II.
Armenamt, Sekretariat, Domstr. 7 R I.
Arminenheim, Bundeshaus der Burschenschaft Arminia, Rottendorferstr. 27. ☎ 2769.
Arndt, Valentin, Kutscher, Ulrichstr. 5 R I.
Arneth, Franziska, Stationsdienerswitwe, Alte Kasernstr. 32.
Arnheiter, Luise, Witwe, Tiepolostr. 21 III.
Arnhofer, Xaver, Lagerist, Pleicherkirchg. 20 I.
Arnholdt, Hans, Amtsrichter, Rennwegerglacisstraße 3 II.
Arnold, Alois, Friseur, Erste Schloßg. 2 b I. Geschäft: Zellerstr. 6.
— Andreas, Oberstabsapotheker a. D., Rotkreuzstraße 5 III.
— Anna, Witwe, Schildhof 6 III.
— Dora, Pensionsinhaberin, Bahnhofstr. 11 I.
— Eduard, Eisenbahnschaffner, Wagnerstr. 15 I.
— Emma, Rentnerin, Ursulinerg. 8 R I.
— Franz, städt. Oberbuchhalter, Weingartenstr. 18 II.
— Friedrich, Schriftsetzer, Juliuspromenade 13 II.
— Georg, Postassistent, Annastr. 17 II.
— Georg, Postsekretär, Rennwegerring 13 IV.
— Hans, Stadtrats-Assistent, Waltherstr. 8 I. [Spark.]
— Johann, Brauer, Weißenburgstr. 3 a II.
— Josefine, Pensionsinhaberin, Bahnhofstr. 11 I.
— Josefine, Weingroßhändlerswitwe, Ursulinergasse 6 I.
— Karl, Küchenchef, Faulenbergstr. 6 III.
— L. A., Wein- und Essighandlung, Ursulinergasse 8 R I. [Hyp.u.W.B.]

Auto-Gesellschaft m. b. H., Inh. u. Geschäftsf.: **Gg. M. Hümpfner, Würzburg,** Schießhausstr. 19a, Fernruf: 2825
Größte Vulkanisier-Anstalt Unterfrankens

Arnold, Ludwig, Lackschreiberei, Heidingsfelderstraße 49 R I.
— Ludwig, Weinhandlg., Inh. d. Fa. L. A. Arnold, Ursulinerg. 8 R I. [Hyp.u.W.B.]
— Luise, Zigarrengeschäftsinhaberin, Semmelstraße 36 P.
— Margareta, Lagerdienerswe., Elefanteng. 8 II.
— Margareta, Rentiere, Ursulinerg. 8 R I.
— Marie, Witwe, Steinstr. 10.
— Otto, Feldschutzmann, Augustinerstr. 11 II.
— Peter, Maurer, Fabrikstr. 28 III.
— Rudolf, Mechaniker u. Fahrradhändler, Hörleing. 12 I. Werkstätte: Hofpromenade.
— Ursula, Gabelsbergerstr. 6 I.

Arnsteiner Hof, Wirtschaft z., Brücknerstr. 26.
Arras, Ludwig, Schaffner, Fabrikstr. 54 II.
Artilleriekaserne, Faulenbergstr. 7
Aschauer, Rosa, Rentamtssekretärswitwe, Wredestraße 8 II.
Aschenbach, Heinrich, Privatier, Friedenstr. 35 II.
Aschenbrandt, Dr. med. Theodor, Facharzt für Nasen-, Hals- und Brustkrankheiten, Oberstabsarzt d. L. a. D., Peterpl. 2 P u. I.
— Theodor, landw. Sachverständiger, Peterplatz 2 I.
Aschenbrenner, Otto, Orthopädiemechaniker, Glockeng. 13 II.
Asciburgia, akadem. Turnerschaft (Kneipräume), Schießhausstr. 9 II.
Asen, Eduard, Damenschneider, Textorstr. 5 II.
Asmann, Paul, Kaufmann, Winterleitenweg o. Nr.
Asmus, Fr., Bahnkanzleisekretärswitwe, Ulrichstraße 10 P.
Assel, Hans, Eisenbahninspektor, Ziegelaustr. 4 III.
— Hans, Oberkellner, Rottendorferstr. 56.
— Karl, Lokomotivführer, Seinsheimstr. 11 P.
Astel, August, Amtsgerichts-Oberinspektor, Frühlingstr. 4 I.
— Dr. Georg, Regierungsrat, Wölffelstr. 12 III.
Aßmann, Josef, Gießmeister, Grombühlstr. 55 I.
— Regina, Schneidermeisterswitwe, Schottenanger 11 M.
Atelier Modern, Photograph. Kunstanstalt, Grombühlstr. 11a.
Attenhauser, Thomas, Arbeiter, Elsterg. 1 II.
Attenkover, Jos., Buchbinder, Inn. Graben 6 II.
Audebert, Rudolf, Leutnant, Steinachstr. 4 I.
Auer, Anna, Postamtsdirektorswe., Neubergstr. 41.
— Ferdinand, Postrat, Ziegelaustr. 1c P.
— Jakob, Fabrikkontrolleur, Im Hammel 2 II.
— Marie, Witwe, Bronnbacherg. 39 III.
— Dr. med. Max, Arzt, Heidingsfelderstr. 43.
— Oskar, Häfner, Bäreng. 6 III.
— Therese, Friedenstr. 28 III.
Auerhahn, Wirtschaft zum, Bergmeisterg. 8 P.
Auernheimer, Dr. Otto, städt. Amtstierarzt, Bismarckstr. 6 II.
Auers, Elisabeth, Witwe, Kroateng. 7 III.
Aufseß, v. u. z., Hermann, Leutn., Ysenburgstr. 5 P.
Aug, Johann, Platzmstr., Veitshöchheimerstr. 18 I.
Augenpoliklinik, Roentgenring 12. Sprechstunden: täglich 10—12½ Uhr, nachm. 3—4 Uhr, außer Sonntag und Samstag nachm.; dringende Fälle jederzeit. ☎ 352.
Augustinerbäck, Weinstube z., Maulhardg. 9. ☎ 3050.

Augustiner-Drogerie

Inh. Hugo Oßwald
Drogen, Kolonial- und Farbwaren
Augustinerstr. 16 P. Fernruf 949
[Postscheckkonto Nürnberg Nr. 19443]

Augustinerkloster, Dominikanerpl. 2. ☎ 1623. [Postsch.Nr. 894].
Aulbach, Anna, Postoberpackmeisterswitwe, Kloster Himmelspforten N I.
— Clotilde, Witwe, Kantstr. 36 P.
— Georg, Stellwerkmeister, Rimparerstr. ⅓ P.
— Hans, Bankprokurist, Brettreichstr. o. Nr. P u. I. ☎ 2351.
— Pauline, Büglerin, Kroateng. 9 I.
Aull, Wilhelm, Kaufmann, Gartenstr. 4 II.
Aumüller, Emilie, Arztswitwe, Theaterstr 3a II.
Aumüller, Margarete, Postoberkondukteurswe., Reisgrubeng. 19 III.
— Johann, städt. Gefällobereinnehmer, Faulenbergstr. 40 P.
— Karl, Schlafwagenschaffner, Büttnerstr. 25 II.
Auracher, Adam, Arbeiter, Korng. 9 R I.
Aurbach, Jakob, Bankdirektor, Friedenstr. 37 P.
Aures, Leonhard, Studienprofessor, Schillerstraße 15 I.
Aurich, Bruno, Verwaltungs-Oberinspektor, Rückertstr. 9 I.
— Johann Baptist, Schneidermeister, Peterpfarrgasse 9 I.

Auskunftsstelle

des Kartells der Auskunfteien Bürgel
Mitglied: P. Schmidt
Kaufmännische Kreditauskünfte
Domstr. 35/37 Fernruf 2292
[Postsch.Nr. 13523]
(S. Inserat)

Aussichtsturm mit Wirtschaft (Frankenwarte) auf dem Nikolausberge. ☎ 1486.
Außenhofer, Andreas, Herren- und Damenfriseur, Bronnbacherg. 2 P u. II.
— Georg, Polizeiwachtmeister, Burkarderstr. 11 III.
— Valentin, städt. Hafenaufseher, Maulhardgasse 13 I.
Aut, Heinr., Eisenbahnsekr. a. D., Gneisenaustr. 3 P.
— Heinrich jun., Kaufmann, Gneisenaustr. 3 P.
Auth, Bonif., Glaser, Am Pleidenturm 6 (8. Eing.) II.
Auto-Centrale Adam Schäfer, Spezialwerkstätte f. Automobile, Kapuzinerstr. 8 P. ☎ 2732.
Autogen-Gasakkumulator-Aktiengesellschaft, Innerer Graben 24 P. ☎ 2443.

Auto-Gesellschaft

m. b. H.
Inh. u. Geschäftsführer: Gg. M. Hümpfner.
Schießhausstr. 19a
Fernruf 2825
[Hypoth.- u. WechselB. u. Postsch.Nr. 17882]
(S. Reklamezeilen)

Auto-Jünger

ERSTKLASSIGES AUTOMOBILHAUS
Generalvertretung der G.D.A.
(N.A.G.-Hansa-Lloyd-Brennabor-Hansa)
Geschäftslokal:
Kaiserstraße 26 Kaiserstraße 26
Fernruf 1310, 1311, 3017
Werkstätten und Großgarage:
Veitshöchheimerstraße 22
Fernruf 3017
(Siehe Karton-Inserat, III. Abt.)

Autsch, Josef, Kaufmann, Bahnhofstr. 24 II.

J. B. Autsch

Kurz-, Weiß-, Wollwaren und Ausstattungsgeschäft, Inh. Julius Tauberschmitt
Schmalzmarkt 8 P
Fernruf 1774
[Ver.B., Spark. u. Postsch.Nr. 23615]

Autsch, Therese, Witwe, Bismarckstr. 12c II.
Auvera, Alfred, Major a. D., Unterer Bogenw. 17 I.
Auweck, Bernhard, Herren- u. Damenmoden nach Maß, Wallg. 4½ I.
Axt, Franz, Theatermusiker, Rimparerstr. 2½ a.
Aydt, Friedrich Wilhelm, Obersteuersekretär, Rückertstr. 13 I.

B.

Baader, Betty, Damenschneiderin, Wohlfahrtg. 3 I.
— Margarete, Pensionistin, Wohlfahrtg. 3 I.
Baadsch, Amalie, Witwe, Gabelsbergerstr. 17 II.
Babinger, Dr. Franz, Privatdozent, Gerbrunnerstraße 5 II. ☎ 1452.
— Hugo, Leutnant im bayer. Art.-Regt. Nr. 7, Gerbrunnerstr. 5 II. ☎ 1452.
— Luise, Direktionsratswitwe, Gerbrunnerstr. 5 II. ☎ 1452.
Bach, Adam, Referendar, Josefpl. 11 I.
— Andreas, Korpsdiener, Veitshöchheimerstr. 8 P. ☎ 1637.
— Anna, Geheimratswitwe, Weingartenstr. 21 II.
— Berthold, Oberschaffner, Gneisenaustr. 27 II.
— Franz, Metzger, Karmelitenstr. 9 II.
— Friedrich, Küfer, Jägerstr. 6 II.
— Georg, Metzger, Franz-Ludwigstr. 3 P.
— Georg, Militäranwärter, Weißenburgstr. 2 I. (Gebd. 2 m).
— Johann, städt. Arbeiter, Karmelitenstr. 21 III.
— Johann, Arbeiter, Spitalg. 11 II.
— Johann, Wagenaufseher, Wagnerstr. 20 III.
— Josefine, Arbeiterin, Nikolausstr. 7 P.
— Kaspar, Oberschaffner, Vincentinumstr. 13 I.
— Martin, Güterlader, Gneisenaustr. 11 I.
— Michael, Maschinenarbeit, Pleicherpfarrg. 7 I.
— Otto, Wirt z. Ostendhalle, Semmelstr. 79 P u. I.
— Simon, Oberpostinsp., Heidingsfelderstr. 13 II.
Bacharach, Eugenie, Prof.-We., Alleestr. 16 P. ☎ 2105.
Bachfischer, Georg, Bahnschaffner, Wöllerg. 5 P.
Bachhuber, Karl, Oberstudienrat, Alleestr. 16 II.
Bachinger, Hans, Betriebsleiter, Fabrikstr. 27 III.
Bachmann, Apollonia, Privatiere, Neubaustr. 2 II.
— Barbara, Oberbahnsekretärswitwe, Koellikerstraße 3 II.
— Emil, Kaufmann, Wörthstr. 8 III.
— Fritz, Teilhaber der Konditorei M. Bachmann, Hofstr. 11 III. ☎ 330.
— Hans, techn. Eisenbahnobersekretär, Grombühlstr. 25 I.
— Hans, Schriftsetzer, Gerberstr. 2 I.
— Hermann, Architekt, Juliusprom. 5 III.
— Josef, Installateur u. Spenglermstr., Inh. d. Fa. Alb. Bachmann, Reibeltg. 12 P und I. ☎ 1188. [Postsch.Nr. 17097.] (S. Inserat, Vorsatz.)
— Josef, Obersekretär, Wörthstr. 11 P.
— Josef, Packer, Neumannstr. 8 P.

J. Bachmann Nachf.

Inh. Kilian Hauck
Lederhandlung
Schäfte, Schuhmacherartikel
Sterngasse 5 Fernruf 2790
[Deutsche Bank u. Postsch.Nr. 12455]

Bachmann, Israel, Privatier, Augustinerstr. 1 III.
— Lenchen, Privatiere, Neubaustr. 2 II.
— Lily, Privatiere, Johanniterpl. 1 II.
— Martin, Konditorei u. Café, Hofstr. 11 P und R I. ☎ 330.
— Peter, Heizer, Barbarastr. 26 R I.
— Sebastian, Arbeiter, Sophienstr. 6 R I.
— Sophie, gepr. Sprachlehrerin, Heidingsfelderstraße 1⅓ III.
Bachmaier, Joachim, Oberregierungsrat, Veitshöchheimerstr. 3 III.
— Julius, Polizei-Hauptm., Adelgundestr. 16 P.
— Ludwig, Kraftwagenführer, Pleicherring 6 S.
Bachmeier, Simon, Kupferschmied, Jägerstr. 2 R II.
Bachner, Wilhelm, Eisenbahnamtmann, Sieboldstraße 52 P. ☎ 863. [Ver.B.]
Back, Emil, Zugführer, Grombühlstr. 34 P.
— Gregor, Oberlokomotivheizer, Fabrikstr. 60 II.
— Josef, Kaufmann und Schneidermeister, Ursulinerg. 14½ II.
— Josef, Schlosserheizer, Semmelstr. 8 II.
— Moses, Kurz-, Weiß- und Wollwarenhandlung, Ursulinerg. 14½ II. Laden: Augustinerstr. 22. ☎ 1901.
Backmund, Andreas, Oberlokomotivführer, Rennwegerglacisstr. 9½ P.
— Andr., pens. Zugführer, Pleichertorstr. 1 III.
— Anna, Klavierlehrerin, Rottendorferstr. 1⅓ III.
— Jakob, Vorarbeiter, Veitshöchheimerstr. 91 III.
— Johann, Arbeiter, Inn. Graben 2 IV.
— Luise, Stütze, Blasiusg. 11.
— Luitpold, Steindrucker, Steinheilstr. 4 R II.
— Nelly, Oberförsterswitwe, Rotkreuzstr. 7 I.
— Nikolaus, Heimarbeiter, Bronnbacherg. 3 II.

Darmstädter und Nationalbank Komm.-Ges. a. Aktien, Schönbornstr.-Ecke Markt 13, Fernruf 2597, 2598, 2599
Einziehung und Diskontierung von Wechseln

Backmund, Wolfgang, Packer, Schönleinstr. 8 S.
Backofen, Paul, Fabrikdirektor u. Handelsrichter, Rottendorferstr. 3½ II. ☎ 322.
Baden, Berta, Privatiere, Marktplatz 10 II.
Bader, Alfred, Chauffeur, Bismarckstr. 21 S.
— Alois, Oberpostsekretär, Semmelstr. 26 R I.
— Anna, Privatiere, Eichhornstr. 32 III.
— Berta, Damenschneidermstr., Tröltschstr. 9 IV.
— Betti, Kontoristin, Katharineng. 1 I.
— Bruno, Metzger, Wöllerg. 4 I.
— Karl, Universitätsoffiziant a. D., Tröltschstraße 9 IV.

Kaspar Bader
Wagenbauer und Reparaturwerkstätte
Wagen-Verleihgeschäft
Katharinengasse 1 P u. I
[Bank für Haus- u. Grundbesitz]

Bader, Kopel, Zigarettenfabrik „Samson", Zellerstraße 18 P u. II. Fabrik: Neubergstr. 5 R P u. I. [Dresd.B. u. Postsch.Nr. 20203].
— Margarete, Pflastererswitwe, Landwehrstraße 15 R I.
Badersbach, Anna, Prokuristin, Heinestr. 2½ III.
— Hans, Postsekretär, Mergentheimerstr. 24 II.
— Marie, Kondukteurswitwe, Heinestr. 2½ III.
Baderschneider, Adam, städt. Arbeiter, Vincentinumstr. 12 III.
— Alfred, städt. Arbeiter, Steinheilstr. 18 III.
— August, Bildhauer, Steinheilstr. 20 P.
— Nikolaus, Kaufmann, Ziegelaustr. 1 f P.
Bächer, Hans, Postbeamter, Faulenbergstr. 7 I.
— Hans, Steuerwachtmeister, Lindleinstr. 18 II.
— Heinrich, Brauer, Erste Schloßg. 3 P.
— Jakob, Maschinensetzer, Ludwigkai 17a II.
Bäcker-Innung, Stadt- u. Landbezirk. Katharinengasse 10 P. ☎ 1822.
Bähr (s. auch Bär, Beer, Behr), Andreas, Eisenbahnschaffner, Steinheilstr. 21 II.
— Johann, Oberlokomotivheizer, Brücknerstr. 8 II.
— Walli, Bronnbacherg. 37 I.
Bällen, Peter, Maschinenmeister, Bohleitenweg 49.
Baer (Bär) (siehe auch Bähr, Beer, Behr), Anna, Tiefbauunternehmerswitwe, Teilh. d. Fa. Fr. Baer & Sohn, Tröltschstr. 9 I u. R P. ☎ 402.
— (Bär) Babette, Oberpostschaffnerswitwe, Rotkreuzstr. 15 III.
— (Bär) Christ., Handelsmann, Wagnerpl. 3 III.
— (Bär) Elise, Privatiere, Prymstr. 5 P.
— **Franz, & Sohn**, Unternehmer für Tiefbau, Baumaterialienhandlung, Tröltschstr. 9 R P. ☎ 402. [Postsch.Nr. 23855.]
— **H., Nachf.**, Inh. S. Braymann, Zigarren-Import, Domstr. 20 P. ☎ 754.
— Jakob Joh., Reparaturwerkstätte für Kraftwagen und Fahrräder, Harfenstr. 4 P.
— Johanna, Privatiere, Kaiserstr. 28 II. ☎ 1985.
— (Bär) Karl, Heizer, Fabrikstr. 54 P.
— Max, Großhändler u. Handelsrichter, Teilh. d. Fa. S. M. Baer, Annastr. 24 II. ☎ 733.
— Rosa, Privatiere, Bismarckstr. 14 I. ☎ 1556.
— Rosa, Privatiere, Sanderring 17⅓ II.
— **S. M.**, Inh. Max Baer u. Alb. Eppstein, Kurz-, Weiß- u. Wollwaren-Großhandlung, Kaiserstr. 28 P u. I. ☎ 342. [Postsch.-Nr. 1546.]
Bärmann, Siegmund, Eisenbahnobersekretär, Seinsheimstr. 10 II.
Bärnklau, Peter, Amtsgerichtssekretär, Zellerstraße 8 III.
Baerthlein, Dr. med. Karl, Universitätsprofessor, Adelgundestr. 8 II. ☎ 1820.
Bätz, Anna, Privatiere, Marktpl. 6/8 III.
— Franz, Schreiner, Spitalg. 11 P.
— (Baetz) Konrad, Professor, Felix Dahnstr. 9 II.
— Margareta, Kaufmannswitwe, Tröltschstr. 1a I.
— Nikolaus, Postschaffner, Virchowstr. 24 P.
— **Ph. Aug.**, Inh. Hch. Großhauser, Hutgeschäft, Mainbrücke 5 P.
Bäuerlein (s. a. Baierlein, Bayerlein), Ferdinand, Oberpostschaffner, Stephanstr. 15 II.
— Florian, Motorwagenf., Bronnbacherg. 24 III.
— Franz, Wirt, Häfnerg. 1 P u. I.
— **Fritz, Nachf.**, Weinhandlg. (Inh. Rob. Friedrich), Sanderring 6.
Bäuerlein, Hermann, Bandagist, Hofstr. 10 II.
— Lorenz, Lokomotivheizer, Neumannstr. 10 I.
— Richard, Postinspektor, Scanzonistr. 10 I.
Bäuml, Simon, Waffenmeister, Weißenburgstraße 2 (Geb. 2 v).
Bäumler, Jos., Bahninspektorstochter, Haugerring 15 III.
— Rosa, Unterzahlmeisterswitwe, Breite Schloßgasse 10 II.
Bäurle, Georg, Schlossermstr., Franz-Ludwigstraße 10 P u. R.
— Hans, Rechnungskommissär, Franz-Ludwigstraße 10 P.
Bayer, Andreas, Bäcker, Barbarastr. 22 I.
Bahnhof-Hotel, Besitzer Ludwig Schmidt, Haugerring 21/22. ☎ 3133 u. 3134.
Bahnpostamt 3, Bahnhofplatz 2, neues Postgebäude. ☎ 624 (Vorstand).
Bahnstation Würzburg-Hauptbahnhof, Telephonzentrale, Bahnhofpl. 2. ☎ 2990, 2991, 2992, 2993.
Bahnstation Würzburg-Süd, Friedenstr. 13. ☎ 3110.
Bahnstation Würzburg-Zell mit Rangierbahnhof, Paradiesstr. 5.
Baier (siehe auch Bayer, Beier, Beyer), Adam, Oberlokomotivführer a. D., Annastr. 13 III.
— Anna, Witwe, Barbarastr. 10 R.
— Anton, Spenglergehilfe, Bahnhofstr. 12 III.
— Anton, Vertragsangestellter, Bibrastr. 21 III.
— Dr. Bartholomäus, Oberstudiendirektor und Major a. D., Hindenburgstr. 5 I.
— Elise, Witwe, Innerer Graben 12 P.
— Franz, Steueramtmann, Sophienstr. 1 II. [Spark.]
— Franziska, Heimarbeiterin, Randersackererstraße 10 III.

Hans Baier
Bauspenglerei und Installation
Heinestr. 9, Fernruf 2945
[Bk. f. Haus- u. Grundb.]
Privatwohnung: Hueberg. 1 II
(Siehe Inserat)

Baier, Richard, Wäscher, Gerberstr. 7 II.
Baierl, Leonhard, Kassenbote, Ketteng. 9 III.
Baierle, Karl, Eisenbahnschlosser, Fabrikstr. 9 II.
— Ludwig, Arbeiter, Kärnerg. 31 III.
Baierlein (s. auch Bäuerlein, Bayerlein), Michael, Landesprodukt.-Händler, Gerbrunnerstr. 10 P.
— Paul, Kaufmann, Alleestr. 4 R I.
Baisch, Hermann, Reg.-Baurat, Seinsheimstr. 1 I.
Bajowitz, Wolf, Kaufmann, Domstr. 17 II.
Bakteriologische Untersuchungsanstalt, Koellikerstraße 4. ☎ 307.
Balbach, Andr., Schuhmacher, Gneisenaustr. 4 III.
— Hans, Schlosser, Barbarastr. 12½ III.
— Margarethe, Zeitungsträgerin, Semmelstraße 11 R II.
Bald, Hans, Kaufmann, Keesburgstr. 23 II.
— Heinrich, Postassistent, Fabrikstr. 24 P.
— Johann, Dienstmann, Heidingsfelderstr. 47 R II.
— Josef, Lokomotivführer, Petristr. 39 I.
— Oskar, Herrn- u. Damenschneider, Steinheilstraße 19 I.
— Rosina, Pfründnerin, Franz-Ludwigstr. 24/26 I.
Baldauf, Jos., Gasarbeiter, Am Pleidenturm 6 III. (3. Eing.)
— Josef, Schneidermeister, Wörthstr. 3 I. Geschäft: Hahnenhof 4 P.
— Ludwig, Taglöhner, Große Katzeng. 4 II.
Bales, Georg, Kutscher, Barbarastr. 25 III.
Balke, Friedrich, Lazarettinspektor, Schottenanger 15 I.
Ball, Babette, Oberpostschaffnerswitwe, Ziegelaustraße 1 e P.
— Dominikus, Postassist. a. D., Theresienstr. 7 IV.
— Franz, Schuhwarenlager- u. Maßgeschäftsinhaber, Plattnerstr. 5 P u. II.
— Michael, Schuhmachermeister, Steinstr. 3 III. Werkstätte: Inn. Graben 3 P.
— Wilhelm, Bankdirektor, Adelgundestr. 11 I. ☎ 2599.
Ballerstedt, Ernst, Regierungsinspektor und Oberzahlmeister a. D., Virchowstr. 20 II.
Balles, Johann Anton, Bankdiener, Baderg. 5 P.
Ballin, Betti, Privatiere, Seelbergstr. 3 I.
— **B., Nachf.**, Schuh-, Kurz- u. Wollwarenhandlung, Inh. Hch. Friedmann, Marktpl. 24. ☎ 1395.
— Geschwister, Friedenstr. 34 I.
Balling, Agnes, Baumeisterswe., Nikolausstr. 13 I.
— Dr. phil. Andreas, Studienrat, Nikolausstr. 13 I.
— Ambros, Glasermeister, Sterng. 8 P u. I. ☎ 1841.
— Anton, Bahnbediensteter, Obere Johannitergasse 5 III.
— Georg, p. Rangiermeister, Textorstr. 11 II.
— Georg, Pol.-Wachtmstr., Festung Marienberg.
— Hedwig, Kaufmannswitwe, Heidingsfelderstraße 22 P.
— Karl, Schneidermeister, Bronnbacherg. 22 R C III.
— Karl, Schreiner, Kärnerg. 2 I.
— Michael, Fuhrmann, Höchbergerstr. 20 R P.
— Michael, Wagenaufseher, Grombühlstr. 31 II.
— Moritz, Kaufmann, Am Galgenberg 21.
— Otto, Chauffeur, Textorstr. 11 II.
— Otto, Kaufmann, Gutenbergstr. 2 II.
— Wilhelm, Wagnermstr. u. Wagenbauer, Burkarderstr. 22 P u. I. Werkstatt: Alte Kasernstraße 30.
Ballinger, Karl, Buchbinder, Oberthürstr. 5 III.
— Rudolf, Schneider, Rotscheibeng. 2 I.
Ballmann, Emil, Kaufmann, Crevennastr. 4 P.
Ballweg, Emma, Privatiere, Leistenstr. 10 III.
Balzar, Wilh., Korrespondent, Büttnerstr. 8 III.
Bamberger, Babette, Zugmeisterswe., Brücknerstraße 7 II.
— Dr. Kurt, Assistent, Roentgenring 11 R I.
— Hanna, Distriktsrabbinerswitwe, Bibrastr. 17 I. ☎ 281.
— Martha, Bibrastr. 17 I.
— Moritz, Krankenhausverwalter, Gerbrunnerstraße 20 P.
— Moses, Fabrikant, Teilhaber d. Fa. Bamberger & Co., Ottostr. 16 P. Geschäft: Eichhornstr. 18. ☎ 281.
— Thomas, Bremser, Brücknerstr. 28 II.
— & **Co.**, Wäschefabrik, Eichhornstr. 18 I. ☎ 1976. [Dresd.B. u. Postsch.-Nr. 14593.]
Bamesreiter, Betti, Landger.-Sekretärswitwe, Kapuzinerstr. 23 I.
Bandl, Anna, Bahninspektorswe., Alleestr. 14 II.
Bandleon, Emil, techn. Obersekretär, Sophienstraße 3 P.
— Kunigunde, Invalidenrentn., Gartenstr. 2 II.
Bang, Katharina, Kaufmannswe., Steinstr. 3 P.
Banger, Richard, Nachf. (Inh. Albrecht Oertel), Musikalienhdl., Hofstr. 6. ☎ 716. [Spark. u. Postsch.Nr. 5211].
Bangert, Hedwig, Bauführerswitwe, Pleicherschulg. 1 I.
Bank für Grundbesitz, Handel u. Gewerbe, A.G. Marktplatz 9 P. ☎ 276. Direktion: 1373. [Not.B., Reich.B., Spark., Deutsche B., Dresd. B., Ver.B. u. Postsch.Nr. 4149.]
Banken, siehe unter den öffentl. Instituten.

Union-Bankgeschäft Barthel & Co.
Kommanditgesellschaft
Hofstraße **Fernruf 2575 u. 2576**

Bankgeschäft Carl Graef
Gerberstraße 1
Fernruf 290 u. 291

Bankl, Johann, Schlosser, Barbarastr. 11.
— Wolfgang, Schlosser, Barbarastr. 11 P.
Bannholzer, August, Oberregierungssekretär, Franz-Ludwigstr. 27 III.
Banska, Albert, Kunstmaler, Schmalzmarkt 6 III.
Banzer, Franz, Obermaschinenmeister a. D., Burkarderstr. 24 P.

Auto-Gesellschaft m. b. H., Inh. u. Geschäftsf.: **Gg. M. Hümpfner, Würzburg**, Schießhausstr. 19a, Fernruf: 2825
Neuprotektierung von Automobilreifen

Banzer, Franz Xaver, Anstalt f. plastische kirchl. Kunst, Bibrastr. 27 P. Laden und Werkst.: Domerschulstr. 17 P. [Postsch.-Nr. 6768.]

Fermin Bardina

Weine- und Südfrüchtenhandlung
Augustinerstraße 7 P u. R II
Fernruf 898 Fernruf 898
[Postsch.Nr. 26339]

Bardorf, Adolf, städt. Arbeiter, Reuererg. 18 III.
— Michael, Möbelpacker, Randersackererstr. 45 P.
— Oskar, Rentner, Reuererg. 18 III.
Bardroff, Otto, Eisenbahnassistent, Neumannstraße 20 II.

Karl Bareiß

Elektrische Unternehmungen G. m. b. H.
Bureaus, Lager u. Werkstätte: Haugerglacisstr. 8
Verkaufsräume: Theaterstr. 13 Fernr. 3108, 3109.
[Postsch.Nr. 9752]
(Siehe Inserat)

Bares, Josef, Eisenbahn-Oberinspektor, Haugerring 15 III.
Bark, Gertrude, Ballettänzerin, Textorstr. 5 III.
Barmenia, Versicherungsbank für Mittelstand und Beamte, Auverastr. 18 II.
Barmherzige Schwestern (Töchter des allerh. Erlösers), Ebracherg. 6. 1579.
Bartelmann, Hans, Postinspektor, Bismarckstraße 6 III.
— Otto, Buchhalter, Grombühlstr. 21 P.
Bartelmes, Kaspar, Kutscher, Bronnbachergasse 22 R III.
Bartels, Friedrich, Bahnverwalter a. D., Virchowstr. 8 I.
Bartenstein, Unterwachtmeister, Ysenburgstr. 5 P.
Barth, Adam, Zimmermeister, Keesburgstr. 1/2 I. Kontor u. Werkpl.: Bentheimstr. 9. 690.
— Albert, Kaufmann, Inhaber d. Fa. Georg Barth, Augustinerstr. 5 I.
— Albert, Privatier, Gertraudg. 6 II.
— Anna, Kunstschreinerstochter, Häfnerg. 4 II.
— Anton, Metzgermeister, Rottendorferstr. 6 P. 955.
— Elise, Privatiere, Sieboldstr. 11 I.

Georg Barth

Eisen- und Stahlwarenhandlung
Werkzeuge und Werkzeugmaschinen
Augustinerstraße 5
Fernruf 1959
[Postsch.Nr. 3782]

Barth, Hans, Oberlokomotivführer a. D., Fabrikstraße 37 II.
— Hans, Vertretungen, Neubergstr. 37 b. 2828.
— Heinrich, Prokurist, Fabrikstr. 46 I.
— Josef, Eisenbahnschaffner, Bronnbacherg. 10 I.
— Karl, Werkmeister, Heidingsfelderstr. 49 I.
— Leonhard, Glasermstr., Büttnerstr. 3 P u. I. 3058. [Spark.]
— Margareta, Privatiere, Virchowstr. 8 I.
Barthel, Adam, Schneidermeister, Domerschulstraße 5 II.
— Emil, Geschäftspacker, Büttnerstr. 15 III.
— Karl, Bankprokurist, Bibrastr. 5 III. 2575.
— Karl, Verwaltungsassistent, Luitpoldstr. 5.
— Paul, Buchdruckmaschinenmstr., Wöllerg. 19 I.
— Stephan, Schuhmachermstr., Sieboldstr. 3 S.
— Wilhelm, Bankbeamter, Mergentheimerstr. 8 P.
— Wilh. Josef, Kaufmann, Neubergstr. 4 R I.
Barthelmes, Albrecht, Arbeiter, Barbarastr. 12 IV.
— August, Vertragsangestellter, Höchbergerstr. 24 II.
— Gallus, Eisenbahnoberschaffner, Ständerbühlstraße 15 II.
— Georg, Schuhmachermeister, Stephanstr. 7 P und III.
— Helene, Maschinenmeisterswe., Wörthstr. 9 b I.
Barthelmes, Josef, Amtsbote, Am Pleidenturm 6 I (2. Eing.).
— Kaspar, Kutscher a. D., Bronnbacherg. 22 III.
Bartusch, Georg, Ingenieur, Büttnerstr. 48 II.
Basel, Georg, Bierführer, Burkarderstr. 4 II.
— Johann, Lokomotivheizer, Grombühlstr. 55 II.
— Johann, Schneider, Friedenstr. 39 III.
— Kuni, Stationsgehilfenwitwe, Vincentinumstraße 7 III.
Basenau, August, Militärmusiker, Bergmeistergasse 2 II.
Bastian, Anna, Privatiere, Alleestr. 8 II.
— Heinrich, Major a. D., Franz-Ludwigstr. 9 III. 373.
Bast-Preßhefefabrik, G. m. b. H., Niederlage Würzburg, Katharineng. 10 P. 425.
Baßler, Johann, Oberschaffner, Gneisenaustr. 31 P.
Baßmann, Adam, Stationsgehilfe, Am Kugelfang 4.
— Wilhelm, Schneidermeister, Reibeltg. 1 R I.
Batta, Karl, Schneidermeister, i. Fa. W. Mangers Nachf., Zellerstr. 16 P u. I. 2088.
Batz, Elise, Oberlokomotivführerswitwe, Brücknerstraße 21 II.
Batzner, Georg, Militäranwärter, Innerer Graben 26/28 I.
Bauämter, Sanderstr. 20. 299 u. 132.
Bauch, Dr. phil. Heinrich, Professor, Konservator am Laboratorium f. angew. Chemie d. Universität, Dominikanerplatz 7 III.
— Karoline, Privatiere, Ludwigstr. 4 II. 332.
— Michael, Oberregierungsrat, Veitshöchheimerstraße 3 III.
— Valentin, Buchhändler, Dominikanerpl. 8 IV. Laden: Juliuspromenade 64.
Bauchhenß, Wilhelm, Kaufmann, Fabrikstr. 5 I.
Bauer, Adam, Assistent am Armenamt, Huttenstraße 43 III.
— Adam, Gastwirt z. „Neuen Inf.-Kaserne", Weißenburgstr. 3 P u. I.
— Adam, Pensionist, Fabrikstr. 48 II.
— Adam, Schriftsetzer, Wagnerstr. 6 R.
— Adam, Telegraphenbaugeh., Steinheilstr. 18 III.
— Adolf, Innenarchitekt u. Kunstschreinermeister, Franz-Ludwigstr. 9 P. 2028.
— Albert, Vorhandwerker, Lindleinstr. 65.
— Dr. juris Alfred, Rittmeister a. D., Rennwegerglacisstr. 1 I.
— Alois, Lokomotivführer a. D., Grombühlstraße 15 II.
— Alois, Studienprofessor, Friesstr. 6 I.
— Andreas, Damen- und Herrenfriseur, Weingartenstr. 39 Pu. R I. 1967. [Spark.]
— Anna, Bäckerswitwe, Stephanstr. 9 R P.
— Anna, Invalidenrentnerin, Brücknerstr. 8 II.
— Anna, Postratswitwe, Valentin Beckerstraße 1 1/2 I.
— Anna, Witwe, Wölfflstr. 6 III.
— Anna Maria, Schrankenwärterswitwe, Gneisenaustr. (Posten 95).
— Annie, Sartoriusstr. 1 P.
— August, Hilfsheizer, Frankfurterstr. 91 I.
— August, Volksschullehrer, Ottostr. 16 IV.
— Babette Direktrice, Theaterstr. 14 III.
— Babette, Verkäuferin, Semmelstr. 4 III.
— Bruno, Pianist, Große Katzeng. 6 I.
— Bruno, Stadtobersekretär, Jägerstr. 10 I.
— Burkard, Reg.-Druckereiwerkführer, Huttenstraße 14 R II.
— Centa, Eisenbahnschaffnerswitwe, Ursulinergasse 2 I.
— Christian, Hofphotograph, Paradeplatz 2 II.
— Christian M., Hofphotograph, Domerpfarrg. 6 II. Photohandlung: Wilhelmstr. 3 P. 659. [Staat.B. u. Postsch.Nr. 29083.]
— Dora, Privatiere, Domstr. 19 II.
— Eduard, Maschinist, Büttnerstr. 19 R I.
— Elisabeth, Wäscherin, Nikolausstr. 9 II.
— Elise, Invalidenrentnerin, Landwehrstr. 19 I.
— Elise, Postdirektorswitwe, Huttenstr. 1 II.
— Emil, Kaufmann, Amalienstr. 2 P. 1878.
— Ferdinand, Zimmermann, Pleicherpfarrgasse 12 I.
— Franz, Aufkäufer, Kapuzinerstr. 25 R II.
— Franz, Buchbindermeister, Ottostr. 16 IV. Werkstätte: Hofstr. 11 P.
— Franz, Maschinenschlosser, Reibeltg. 4 R II.
— Franz, Mechaniker, Hindenburgstr. 30 R II.
— Franz, Möbelschreinerei, Augustinerstr. 22 R.

Franz Bauer Nachf.

Inh. Rud. Karpf

Papier- u. Schreibwarenhandlung. Spezialgeschäft für Büro- u. Schulbedarf. Geschäftsbücherniederlage, Hofstr. 11 P Fernruf 1744

Bauer, Franz, Postinspektor, Heinestr. 2 1/3 II.
— Franz, Schneider, Kürschnerhof 13 M. (Eingang Blasiusg.)
— Franz, Schreinermeister, Gotheng. 6 P.
— Franz Martin, Büttner, Seelbergstr. 7 III.
— Franz Michael, Privatier, Frankfurterstr. 14 III.
— Franziska, Einkäuferin, Büttnerstr. 72 I.
— Frida, Privatiere, Neubaustr. 5 III.
— Friedrich, Kaufmann, Heidingsfelderstr. 1/3 III.
— Friedrich, Oberbahnwärter, Gneisenaustr. Schrankenwärterposten 82 P.
— Friedrich, Postmeister i. R., Ludwigkai 16 a I.
— Friedrich, Rangiermeister, Steinheilstr. 3 I.
— Friedrich, Vertragsangestellter, Ulrichstr. 3 I.
— Friedrich Philipp, Lokomotivführer, Wagnerstraße 12 I.
— Dr. phil. Fritz, Staatsoberbibliothekar, Ludwigkai 17 II.
— Georg, Ingenieur, Baderg. 7.
— Georg, Invalidenrentner, Nikolausstr. 9 R P.
— Georg, Mälzer, Burkarderstr. 22 III.
— Georg, Oberlandgerichtsrat, Maistr. 5 I.
— Georg, Pensionist, Am Exerzierplatz 2 III.
— Georg, Pensionist, Schenkhof 1 I.
— Georg, Schlosser, Adelgundestr. 19 II.
— Georg, Staatsbankgeldzähler, Amalienstr. 7 III.
— Georg, Stationsgehilfe, Semmelstr. 15 P.
— Gottfried, Schneidermeister, Bockg. 1 IV.
— Gottlieb, Bürstengeschäft, Semmelstr. 46 III.
— Gregor, Schneidermeister, Bergmeisterg. 7 I.
— Grete, Damenschneiderin, Reibeltg. 4 II.
— Gretchen, Schneiderin, Bronnbacherg. 18 P.
— Gustav, Lagerhausverwalt., Neubergstr. 4 II.
— Hans, Brauer, Zellerstr. 41.
— Hans, Gärtner, Leistenstr. 64 II.
— Hans, Herrengarderobe, Ludwigstr. 1 P.
— Hans, Kaufmann, Münzg. 8 II. Geschäft: Textorstr. 5. 626.
— Hans, Malermeister, Reuererg. 10/12 P u. II. 1561.
— Hans, Obersteuersekretär, Johanniterg. 8 P. [Spark.]
— Heinrich, Kaufmann, Nikolausstr. 21. 2021.
— Heinrich, Maler, Augustinerstr. 18 IV.
— Heinrich, Reserve-Lokomotivführer, Petrinistraße 39 III.
— Heinrich, Schlosser, Petristr. 2 I.
— Helene, Lehrerswe., Randersackererstr. 38 III.
— Hermann, Althändler, Korng. 1 R P. Laden: Karmelitenstr. 34.
— Jakob, Prokurist, Semmelstr. 85 III.
— Jakob, Schneidermeister, Semmelstr. 69 II.
— Jakob, pens. Wagenwärtergehilfe, Annastraße 8 III.
— Johann, städt. Arbeiter, Braunhof 6 P.
— Johann, Arbeiter, Burkarderstr. 18 IV.
— Johann, Eisenbahnobersekretär, Seelbergstraße 6 III.
— Johann, Invalidenrentner, Ketteng. 28 I.
— Johann, Posthausmeister, Bismarckstr. 23 I.
— Johann, Rangiermeister, Frankfurterstr. 82 III.
— Johann, Renner, Amalienstr. 8 III.
— Johann, Straßenbahnführer, Huttenstr. 45 III.
— Johanna, Metzgermeisterswitwe, Semmelstraße 63 P u. I. 1909.
— Johanna, Pfründnerin, Franz-Ludwigstraße 24/26 III.
— Johanna, Verkäuferin, Große Katzeng. 6 I.
— Josef, Büttner, Mergentheimerstr. 8 P.
— Josef, Eisenbahnoberschaffner, Heimgartenweg 16 P.
— Josef, Kanzleiassistent, Faulenbergstr. 7 P.
— Josef, Oberingenieur, Weingartenstr. 26 I.
— Josef, Reichsbankangestellter, Haugerpfarrgasse 6 I.
— Josef, Rechnungskommissär, Franz-Ludwigstraße 16 I.
— Josef, Schriftsetzer, Barbarastr. 27 II.
— Josef, Weichenwärter, Petristr. 11 P.
— Josefa, Witwe, Blumenstr. 1 IV.

Darmstädter und Nationalbank Komm.-Ges. a. Aktien, Schönbornstr.-Ecke Markt 13, Fernruf 2597, 2598, 2599
Ausstellung von Reisekreditbriefen und Welt-Zirkular-Kreditbriefen

Bauer, Josefine, Arbeiterin, Braunhof 3 I.
— Isidor, Kaufmann, Große Katzeng. 6 I.
— Isidor, Magnetopath u. Pianist, Johanniter-gasse 8 P.
— Karl, Brauführer, Moltkestr. 14 P.
— Karl, Friseur, Neuererg. 18 III.
— Karoline, Feldwebelswe., Pleicherkirchpl. 17 I.
— Kaspar, Invalidenrentner, Bibrastr. 19 III.
— Kaspar, Kellermeister, Wagnerstr. 11 I.
— Kaspar, Oberlehrer a. D., Kirchenmusikdirek-tor, Kantstr. 24 II.
— Kaspar, Weißnäherei, Neuererg. 4 II.
— Katharina, Zugeherin, Neubaustr. 64 I.
— Kilian, Oberpostschaffner, Petristr. 41 I.
— Klara, Privatiere, Virchowstr. 4 I.
— Klemens, Glasermstr., Heidingsfelderstr. ½ P. 2019. [Spark.]
— Konrad, Pensionist, Brücknerstr. 2 III.
— Leonhard, Bäcker, Fabrikstr. 18 P.
— Lina, Arbeiterin, Büttnerg. 50 II.
— Lorenz, Schreiner, Leutfriedstr. 32 P.
— Ludwig, Mälzer, Dreikronenstr. 37 I.
— Ludwig, Oberoffiziant, Sanderstr. 2a II. 565.
— Ludwig, Staatsbankinspektor, Keesburgstr. 20 I.
— Luise, Professorswitwe, Ulrichstr. 3 II.
— M., & Co., Photohaus, Domerpfarrg. 6 u. Wilhelmstr. 3. 659. [Postsch. Nr. 29083.]
— Margarete, Fuhrwerksbesitzerswitwe, Frank-furterstr. 82 R P.
— Margarete, Postdirektorswitwe, Auvera-straße 10 II.
— Margarete, Witwe, Burkarderstr. 16 I.
— Margarete, Witwe, Leistenstr. 64 II.
— Marie, Hauptlehrerswitwe, Seinsheimstr. 6 I.
— Marie, Privatierswitwe, Konradstr. 5 P.
— Marie, mech. Strickerei, Huttenstr. 45 P.
— Markus, Metzgermeister, Zellerstraße 27 P. 1111.
— Max, Ingenieur, Paradepl. 2 II.
— Michael, Metzger, Domstr. 9 R III.
— Michael, Oberpostinspektor, Blumenstr. 8½ II.
— Michael, Schuhmachermeister, Burkarderstr. 10 P u. II.
— Michael, Tapeziermeister, Plattnerstr. 7 II.
— Mich. Josef, Agent, Tiepolostr. 17 III.
— Nikolaus, Obst- u. Gemüsehändler, Weg zur Adelgundestr. ohne Nr. P.
— Otto, Leutnant, Wörthstr. 21 P.
— Otto, Militäranwärter, Steinachstr. 2 II.
— Pankraz, Rechnungskommissär, Neuberg-straße 46 II.
— Peter, Müller, Schillerstr. 10 S.
— Philipp, Küfermeister, Marktg. 3 III.
— Philipp, Privatier, Schmalzmarkt 3 II.
— Philipp, Stadtpfarrer, Burkarderstr. 40 I.
— Regina, Schneiderin, Hindenburgstr. 30 I.
— Richard, Praktikant, Faulenbergstr. 42 P.
— Richard, Valentin Beckerstr. 8 P.
— Robert, Diplomingenieur, Bohnesmühlg. 20 II.
— Robert, Steinhauer, Sophienstr. 15 P.
— Rosa, Gärtnerswitwe, Nikolausstr. 10 I.
— Sabine, Rentnerin, Pleicherpfarrg. 1 III.
— Sebastian, Brauer, Wörthstr. 12 III.
— Sophie, Witwe, Domstr. 11 II.
— Steph., Schlosser, Weg z. Adelgundestr. o. Nr. P.
— Valentin, Kolonialwaren- und Zigarren-händler, Hofstr. 9 P.
— Vinzenz, Postinspektor, Ludwigstr. 17 III.
— Wilhelm, Damenfriseurmeister, Weingarten-straße 39 P u. R I. 1967.
— Wilhelm, Damen- u. Herrnschneider, Wölffel-straße 8 III.
— Wilhelm, Gymnasialprofessor, Konradstr. 1 I.
— Wilhelm, Schneidermeister, Bahnhofstr. 13 IV.
— Wilhelm, Schuhmacher, Inn. Graben 41 II.
— Wilhelmine, Agentenwitwe, Wölffelstr. 8 III.

Bauer & Harrer
Inh. Hans Bauer
Pelzhaus
Textorstr. 5
Fernruf 2626
[Dresdner B. u. Postsch. Nr. 29007]

Bauereiß, Konrad, Kaufmann, Leistenstr. 6 III.
Bauernbund, deutscher, Abt. Bayern, Schriftltg. u. Geschäftsst., Domerpfarrg. 2 II. 839.
Bauernfachs, Eduard, Gerichtswart, Alte Kasern-straße 32 I.
Bauernschmidt, Eva, Postoffizialswe., Theresien-straße 8 II.
Bauernschmitt, Georg, Oberschaffner, Fabrik-straße 8 III.
Bauerreiß, Leonhard, Lokomotivheizer, Petrini-straße 6 R II.
— Michael, Bäcker, Steinheilstr. 31 P.
Bauinspektion (Eisenbahn-), Bahnhofplatz 2. (Westl. Seitenbau I. u. II.)
Baum, Elise, Privatiere, Kantstr. 15 I.
— **Gebr.**, Baumwollwarengroßhandlung (Inh. Sigm. u. Isidor Baum), Theaterstr. 2 I. 353.
— Georg, Heizer, Grombühlstr. 11 P.
— Gustav, Inhaber d. Drogerie Bumiller, Brücknerstr. 3 P u. I. 1149. [Ver.B. u. Postsch. Nr. 342.]
— H. S., Kaufmann, Haugerring 18. 353.
— Isidor, Kaufmann, Teilh. d. Fa. Gebr. Baum, Schönleinstr. 4 P. Geschäft: Theaterstr. 2. 2156.
— Karl, Obersekretär bei der Heeresanwaltschaft, Rotkreuzsteige 5 II.
— Leonhard, Oberlehrer, Grünewaldstr. 7 P.
— Marie, Witwe, 1. Schloßg. 2b II.
— Sigmund, Kaufmann, Teilh. d. Fa. Gebr. Baum, Bismarckstr. 19. 353.
— Theresia, Kaufmannswitwe, Schillerstr. 9 I.
— **grünen**, Wirtschaft zum, Zellerstr. 35.
Baumann, Adam, Kaufmann, Pleicherkirch-platz 3½ III.
— Adam, Maschinist, Mergentheimerstr. 11 I.
— Adolf, Kellner, Kl. Katzeng. 7 I.
— Anton, Arbeiter, Neuererg. 6 R I.
— Ant. Frz., Drechsler u. Schirmmacher, Maul-hardg. 4 P.
— Apollonia, Zugeherin, Zellerstr. 17 R I.
— August, Oberpostschaffner, Huttenstr. 6 III.
— August, Privatier, Sanderglacisstr. 45 P.
— Auguste, Invalidenrentnerin, Sanderstr. 27 I.
— Balthasar, Metzger, Rottendorferstr. 29 II.
— Benno, Auskunftei, Wallg. 14 I. 2248.
— Dorothea, Zugeherin, Pfaueng. 2 M.
— Elise, Privatiere, Rottendorferstr. 15 II.
— Franz Josef, Werkstättenvorsteher, Neumann-straße 4 I.
— Fritz, Stationsgehilfe, Am Pleidenturm 6 II. (9. Eing.)
— Georg, Arbeiter, Wöllerg. 19 II.
— Georg, Polizeiwachtmeister, Maxstr. 4 P.
— Georg Lorenz, Lackierer, Textorstr. 22 II.
— Gustav, Kaufmann, Büttnerstr. 7 I u. II. 2236.
— Hans, Bauarbeiter, Obere Johanniterg. 24 III.
— Dr. iur. Heinrich, Regierungsrat, Schiller-straße 6 II.
— Heinrich, Vermessungs-Ingenieur, Schmalz-markt 10 II.
— Johann, Oberzollsekretär, Faulenbergstr. 7 (Geb. I 3).
— Johann, Polizeiwachtmeister, Am Pleiden-turm 6 III. (7. Eing.)
— Johann, Schaffner, Heimgartenweg 1 II.
— Johann, Zugführer, Rimparerstr. 2 III.
— Johann Michael, Rechnungsrat a. D., Hutten-straße 16 III.
— Josef, Kaufmann, Frankfurterstr. 62c II.
— Josef, Kellner, Ziegelaustr. 6 III.
— Josef, Postassistent, Wöllerg. 6 III.
— Josef, Schriftsetzer, Fabrikstr. 62 I.
— Josef, Taglöhner, Büttnerstr. 3 III.
— Julie, Oberlandesgerichtsratstochter, Theater-straße 11 III.
— Karl, Gärtner, Steinbachtal 72 I.
— Kaspar, Wirt z. Einhorn, Textorstr. 10 P u. I.
— Katharina, Bäckermeisterswitwe, Zellerstr. 5 II.
— Katharina, Witwe, Lindleinstr. 8 I.
— Klara, Universitätsratswitwe, Am Exerzier-platz 4 III.
— Ludwig, Büttnerstr. 13 II.
— Ludwig, Schreiner, Ursulinerg. 13 III.
— Lukas, städt. Vorarbeiter, Rosenq. 8 II.
— Magdalene, Zugführerswitwe, Randersackerer-straße 8 III.
— Martin, städt. Arbeiter, Rückertstr. 11 III.
Baumann, Matthäus, Bierbrauereidirektor a. D., Ludwigkai 9 P.
— Max, Kaufmann, Rotkreuzstr. 11 R I. Laden: Pleichertorstr. 2. [Ver.B.]
— Max, Kaufmann, Steinheilstr. 32 P.
— Michael, Invalidenrentner, Fabrikstr. 62 I.
— Michael, Kantinenschenker, Handg. 15 R I.
— Oskar, Bahnschlosser, Schweinfurterstr. 2½ III.
— Paul, Musikinstrumentenhändl., Vincentinum-straße ½ P. Laden: Augustinerstr. 14 P.
— Roman, Fabrikbüttner, Ulrichstr. 10 III.
— Samuel, Schuhwaren nach Maß, Büttner-straße 7 P u. I. 2236.
— Therese, Kleinrentnerin, Kaiserstr. 19 I.
— Valentin, Pensionist, Brücknerstr. 28 III.
— Valentin, Postoberschaffner, Neubaustr. 3 III.
Baumbach, Adolf, Inspektor, Hörleinsg. 14 II.
— Adolf, Rentner, Korng. 20 R I.
— Heinrich, Fuhrmann, Semmelstr. 21 R IV.
— Michael, Hilfsschaffner, Pleicherpfarrg. 12 P.
Baumblatt, Falk, Privatier, Bachg. 4 I.
— Felix, Kaufm., Schönleinstr. 3 II. Geschäft: Hahnenhof 2 P. 2234.
— Jeanette, Witwe, Semmelstr. 70½ I.
Baumeister, Adam, städt. Arbeiter, Steinheil-straße 11 II.
— Anna, Lehrerin, Gabelsbergerstr. 10 I.
— August, Waffenschmiede u. Vernickelungs-anstalt, Johanniterg. 16 P u. II.
— Auguste, Privatiere, Blumenstr. 10 II.
— Babette, Zimmervalierswe., Rimparerstr. 2½ P.
— Cilly, Witwe, Grombühlstr. 32 I.
— Elise, Gärtnerswitwe, Virchowstr. 10 IV.
— Hs., Eisenbahnoberinspekt. a. D., Wörthstr. 14 II.
— Hans, Handlungsgehilfe, Rimparerstr. 4 I.
— Johann, Bahnarbeiter, Grombühlstr. 29 III.
— Johann, Hausmeister, Marktplatz 38 N I.
— Josef, Steinhauer, Büttnerstr. 6 IV.
— Karl, Baumeister, Gabelsbergerstr. 10 I. 2021.
— Karl, Teilh. d. Baumeisterschen Auktionshalle, Franziskanerg. 2 R I. Wohnung: Theodor-Körnerstr 1 I.
— Karl, Verbandssekretär, Rottendorferstr. 58.
— Kaspar, Feldschutzmann, Fabrikstr. 80 III.
— Klemens, Tüncher, Ursulinerg. 3 II.
— Lona, Obersekretärswitwe, Jägerstr. 18 II.
— Ludwig, Dr. jur., Banksyndikus und Rechts-anwalt, Ludwigstr. 15 I. Bureau: Gerber-straße 21.
— Margaretha, Witwe, Petristr. 4 III.
— Martha, Köchin, Neuererg. 8 I.
— Mich., Stellwerkmstr., Veitshöchheimerstr. 95 I.
— Otto, Bahngehilfe, Rimparerstr. 2½ P.
— Paul, Möbel- und Antiquitätenhandlung, ver-eidigter Auktionator u. Gerichtstaxator, Teil-haber der Baumeisterschen Auktionshalle, Franziskanerg. 2 R I. 1194. [Hyp. u. W. B.]
— Rosina, Hafenaufseherswitwe, Petristr. 16.
— Vitus, Stadtsekretär, Jägerstr. 18 II.
Baumgärtel, Ernst, Vertragsangestellter, Weißen-burgstr. 6 (Geb. 2i) II.
Baumgärtner, Anna, Näherin, Semmelstr. 37 R.
— Georg, Postillon, Wagnerplatz 6 II.
— Otto, Geschäftsführer, Kaiserstr. 4 II.
— Ursula, Werkmeisterswe., Brombacherg. 33 I.
Baumgart, Anton, Lageristr, Sanderstr. 7 III.
— **A., & Söhne**, Motoren- u. Maschinenlager, Vincentinumstr. 9 R P u. I. 1632. [Ver.B.]
— Hermann, Maschinengeschäftsinhab., Franzis-kanerg. 5 II. Geschäft: Vincentinumstr. 9 P u. I. 1632.
— Karl, Expedient, Wagnerpl. 5 II.
— Rudolf, Schulhausmeister, Fabrikstr. 65.
Baumgarten, Julius, Mitinh. d. Fa. Baumgarten & Stern, Haugerring 7 II. 6.
— **& Stern**, Manufakturwarengroßhandlung. Inh.: Jul. Baumgarten u. A. Süßer, Hauger-pfarrg. 1 I. 6. [Ver.B. u. Postsch Nr. 3086.]
Baumgartner, Alfred, Postassistent, Ludwig-straße 26 P.
— Alois, Studienprofessor, Ulrichstr. 1 II.
— Geschwister, Hausbesitzer, Keesburgstr. 6 I.
Baunach, Alexand., Eisenbahnsekretär, Rimparer-straße 2 III.
— Amandus, Postassistent, Uhlandstr. 20 R P.

Auto-Gesellschaft m. b. H., Inh. u. Geschäftsf.: **Gg. M. Hümpfner, Würzburg,** Schießhausstr. 19a, Fernruf: 2825
Vulkanisierung von Fahrradbereifung

Baunach, Anton, Bahnarbeiter, Am Pleidenturm 6 III(4. Eing.)
— Heinrich, Invalidenrentner, Franziskanerg. 6 I.
— Josef, Wachtmeister der Schutzmannschaft, Frankfurterstr. 11 II.
— Ludwig, Rangiermstr., Vincentinumstr. 13½ I.
— Martin, Schlosser, Katharineng. 1 R I.
— Margarete, Kaufmannswitwe, Neubaustr. 56.
— Melchior, Lehrer a. D., Blumenstr. 10 III.
— Melchior, Oberpostinspektor, Sieboldstr. 50 a I. ☎ 863.
Baur, Ernst Aug. vom, Schillerstr. 10 III.
Baureiß, Christine, Apothekerswitwe, Domerschulstr. 11 II.
Bauriedl, Johann, Oberlokomotivführer, Grombühlstr. 34 I.
— Kreszenz, Wagenaufseherswe., Petinistr. 10 II.
Baus, Gretchen, Damenschneiderin, Neubaustr. 8 I.
— Johann, Lokomotivheizer, Grombühlstr. 17 II.
Bausbach, Otto, Friseur, Sieboldstr. 11 P.
Bauschatz, Fritz, Monteur, Kapuzinerstr. 17 M.
Bause, Josef, Monteur, Seinsheimstr. 10 II.
Bausen, A., Friseurgeschäft u. Puppenklinik, Klinikstr. 12 III. Geschäft: Kaiserstr. 20 P.
Bausenwein, Adolf, Bauführer, Oberdürrbacherstr. 5 P.
— Alfred, Maschinenhausgeh., Frühlingstr. 10 III.
— Anna, Privatiere, Semmelstr. 17 I.
— Anton, Staatsbankinspektor, Kantstr. 53 I.
— August, Sekretär der Univ.-Bibliothek, Domerschulstr. 10 II.
— Emma, Forstmstrswe., Domerschulstr. 13 II.
— Frida, Postsekretärin, Scheffelstr. 1 P.
— Georg, Amtsobergehilfe, Steinheilstr. 3 P.
— Gertraud, Forstverwalterswitwe, Scheffelstraße 1 P.
— Dr. phil. Josef, Studienrat, Maistr. 7 P.
— Kaspar, Arbeiter, 3. Felseng. 2 II.
— Kilian, Maurer, Steinheilstr. 35 II.
— Margareta, Witwe, Spitalg. 7 I.
— Marie Antonie, Privatiere, Leistenstr. 4 II.
— Nikolaus, Invalide, Baderstr. 11 II.
— Rudolf, Kaufmann, Steinheilstr. 3 P.
Bausewein, Adolf, Bäcker, Am Pleidenturm 6 III (8. Eing.).
— Fritz, Schreiner, Reibeltg. 4 P.
— Georg, Lithograph, Gneisenaustr. 5 I.
— Georg, Schreiner, Reibeltg. 4 P.
— Jakob, Schreinerei mit Motorbetrieb, Florastraße 5 R P u. I. ☎ 2262. [Hyp.u.W.B. u. Postsch. Nr. 15378.]
— Josef, städt. Arbeiter, Josefpl. 3 P.
— Josefa, Lehrerswitwe, Juliuspromenade 13 I.
— Käthchen, Witwe, Floraстr. 5 P.
— Katharina, Bibrastr. 8 II.
— Kathinka, Witwe, Neubaustr. 10 I.
— Otto, Kaufmann, Juliusprom. 13 I.
Bauß, Georg, Posthelfer, Marktplatz 5 III.
— Georg, Kaufmann, Marktplatz 5 III.
— Pauline, Witwe, Maingäßchen 6½ P.
Bau- und Sparverein, Würzburger, e. G. m. b. H. Geschäftsstelle: Höchbergerstr. 19.
Bavaria, Korpshaus, Veitshöchheimerstr. 8. ☎ 1637.

Bavaria

Schiffahrts- und Speditions-Aktien-Gesellschaft

Büro: Veitshöchheimerstr. 5

Fernruf 2520, 2521 u. 520. [Darmst.B. u. Postsch.Nr. 26017]

Bavaria, Wirtschaft zur, Brombacherg. 17.
Bavaria-Drogerie (Inh.: Franz Hermanns, Apotheker), Sanderstr. 35 P. ☎ 1263. [Postsch.Nr. 5656.]
Bayer (siehe auch Baier, Beier, Beyer), Adelheid, Hauptlehrerin, Scheffelstr. 14 III.
— Anna, Invalidenrentnerin, Gutenbergstr. 5 P.
— August, Altmöbelhändl., Vincentinumstr. 26 P.
— Bernhard, Betriebsleiter, Hahnenhof 2 II.
— Elise, Pfründnerin, Franz-Ludwigstr. 24/26 II.
— Ernst, Photograph, Domerschulstr. 5 P. ☎ 2154.
— Franz, Zugführer, Pleicherkirchg. 20 P.
— Friedrich, Bureaubeamter, Domerschulstr. 5 P.
— Fritz, Gastwirt, Domstr. 40 P u. I.
Bayer, Georg, Elektromaschinist, Oberdürrbacherstraße 2 S.
— Georg, Kaminkehrermstr., Innerer Graben 25 I.
— Hans, Kaufmann, Innerer Graben 1 III.
— Johann, Maler u. Tüncher, Domstr. 40 II.
— Johann, Pensionist, Fabrikstr. 51 II.
— Johann, Postassistent, Pleicherring 6 II.
— Josef, Obermusikmeister a. D., Faulenbergstraße 7, Geb. I, 2 I.
— Josef, Schneidermeister, Weißenburgstr. 13 P.
— Josef Anton, Stadtkaplan, Franz-Ludwigstraße 15 P u. I.
— Karl, Gastwirt u. Metzger, Brombachergasse 17 P u. I.
— Katharina, Privatiere, Grombühlstr. 32 I.
— Katharina, Wäscherin, Wöllerg. 2 II.
— Maria, Studentendienerswe., Stockfischg. 4 II.
— Martin, Spenglermstr., Kärnerg. 13 I. Laden: Karmelitenstr. 14. Werkstätte: Stockfischg. 5.
— Max, Bügler, Burkarderstr. 26 II.
— Michael, Bäckermeister, Gerberstr. 8 P u. I.
— Michael, Schneider, Kärnerg. 33 III.
— Nikolaus, Bierbrauer, Lauferg. 9 II.
— Ottilie, Witwe, Brücknerstr. 21 P.
— Otto, Arbeiter, Semmelstr. 10 III.
— Otto, Gymnasiallehrer a. D. Heidingsfelderstr. 22 I.
— Otto, Polizeiwachtmeister, Stockfischg. 4 II.
— Paul, Dipl.-Ing., Direktor, Heidingsfelderstraße 58 I.
— Valentin, Schaffner a. D., Petinistr. 13 III.
— Wilhelm, Lohnschlächter, Brombacherg. 17 I.
— Wolfgang, Schaffner, Vincentinumstr. 26 III.
Bayerische Bierglasmalerei, Inh. Ruckert & Co., Blasiusg. 11. ☎ 972.
Bayerische Bodencredit-Anstalt, Hypothekenbank, Aktiengesellschaft. Bahnhofstr. ½, P u. I. ☎ 473. [Postsch.Nr. 558.]
Bayerische Brown-Boveri, G. m. b. H., Bureau Würzburg, Wallg. 6. ☎ 731.

Bayerischer Eisenhandel m. b. H.

MÜNCHEN

Zweigniederlassung Würzburg

Lager und Büros:

Schweinfurterstraße 9—11 und Zwinger 6

Fernruf 2953 :: Telegr.-Adr.: Bayerneisen

[Deutsche Bank und Postsch. Nürnberg Nr. 16821]

Bayerische Elektrizitäts-Gesellschaft m. b. H.

Eichhornstr. 24 P

Fernruf 3045 .·. Fernruf 3045

[Ver.B. u. Postsch.Nr. 23472]

(Siehe Inserat, Vorsatz)

Bayerische Güterinspektion, Würzburg-Neumühle (Geschäftsräume), Versbacher Landstraße o. Nr. N P. ☎ 3163 u. 3164.
Bayer. Hartstein-Industrie, Akt.-Gesellschaft. Kontor: Pleicherring 2 P. ☎ 503.
Bayerische Hypotheken- u. Wechselbank, Filiale Würzburg, Schönbornstr. ½. ☎ 3145 bis 3147. (S. Karton, I. Abt.)
Bayer. Landeswucherabwehrstelle, Zweigstelle Würzburg, Schönbornstr. 8 IV. ☎ 486.
Bayerische Maschinen- u. Elektrizitäts-Gesellschaft Granau, Hohberger & Cie., Kom.-Ges., Erthalstr. 5 I. ☎ 588.
Bayerische Notenbankfiliale Würzburg, Ludwigstraße 2. ☎ 36. [Postsch.Nr. 2267.]
Bayerische Regenmäntel-Industrie „Elite", Faulenbergstr. 16 P. ☎ 1114.
Bayerische Staatsbank Würzburg, Hofstr. 13 P und I. ☎ 2580 und 2582.
Bayerische Tierzuchtinspektion (Kanzlei), Schellingstr. 21 b. ☎ 2079.
Bayerische Vereinsbank, Filiale Würzburg, Maxstr. 7 P, I u. II. ☎ 870 bis 873. Direktion 3018. (S. Inserat Vorsatz.)
— Wechselstube, Martinstr. 7/9 (Ecke Eichhornstraße). ☎ 2409 u. 2410.
Bayerische Verkehrs-Kreditbank, Abrechnungsstelle Würzburg, Schönbornstr. ½. ☎ 3145—3147.
Bayerische Versicherungsbank, A.-G., München. Generalagentur Würzburg: Herzogenstr. 8 I. ☎ 12. [Postsch.Nr. 399.]
Bayerische Volkspartei, Kreissekretariat Unterfranken, Grabenberg 1 I. ☎ 514.

Bayer. Warenvermittlung landw. Genossenschaften A.-G. München Zweigniederlassung Würzburg

Geschäftsräume: Haugerring 13 u. 13½ P
Fernruf: 3069, 3071/3073, 3076/3078, 3080
Zentral-Lagerhaus: Raiffeisenstr. 1
Fernruf 3090
Drahtanschrift: Baywa Würzburg
Getreide, Mehle, Futtermittel, Landesprodukte, Kunstdünger, Maschinen etc.
[Bank: Bayer. Zentraldarlehenskasse u. Postsch. Nürnberg Nr. 8220]

Bayerische Weinguts- u. Hofkellereiverwaltung (Staatl. Weingüter), Residenzplatz 2 (Residenzschloß, nördl. Flügel). ☎ 2849.

Bayer. Zentraldarlehenskasse

e. G. m. b. H.

MÜNCHEN

Zweigniederlassung Würzburg

Geschäftsräume: Haugerring 13 u. 13½ P
Fernruf: 3069, 3071/3073, 3076/3078, 3080
Drahtanschrift: Zentralbank Würzburg
Bankverbindungen: Reichsbank, Staatsbank
[Postsch. Nürnberg Nr. 8220]

Bayerischen Hof, Gasthaus zum, Sanderstr. 25.
Bayerischer Landesverein vom Roten Kreuz, Rotkreuzklinik mit Pflegestation der Rotkreuzschwestern. ☎ 61.
Bayer. Revisionsverein, Revisionsbezirk Würzburg. Geschäftsstelle: Schillerstr. 15 P. ☎ 2639.
Bayerisches Schiffahrts-Kontor, s. „Demerag".
Bayerisches Staatsarchiv, Residenzpl. 2 P.
Bayerl, Gottfried, Bäcker, Adelgundestr. 12 III.
Bayerlein (siehe auch Bäuerlein, Baierlein), Donat, städt. Rechnungsoberinspekt., Blumenstraße 14 IV.
— Fritz, Leutnant, Blumenstr. 14 IV.
— Maria, Witwe, Steinheilstr. 27 III.
— Martha, Apothekerswitwe, Ludwigstr. 27 II.
Bayerlipp, Adam, Präparator, Koellikerstr. 5 II.
— Hans, Kaufmann, Huttenstr. 44 P.
Bayernwerk, A.-G., Umspannwerk und Bezirksleitung, Unterdürrbacherlandstr. 2. ☎ 2043. [Staat.B. u. Postsch.Nr. 24481.]
Bayowitz, Albert, Handelsmann, Domstr. 50 III.
— Isaak, Handelsmann, Ursulinerg. 14 II. ☎ 2112.
— Moritz, Rohprodukte, Ursulinerg 14 II. ☎ 2112.
Becher, Hans, Inh. d. Fa. C. Sündermann, Sanderstr. 7 II. Geschäft: Marktplatz 9 P.
— Josef, Photograph, Huttenstr. 22 III.
— Maria, Kaufmannswitwe, Reibeltg. 2 I.
— Wolfgang, Kraftwagenführer, Adelgundestraße 4 a P.
Bechmann, Adolf, Schmied, Roseng. 2 I.
— Alois, Schreiner, Brombacherg 8 II.
— Anna, Kirchenratsw., Randersackererstr. 38 II.

Darmstädter und Nationalbank Komm.-Ges. a. Aktien, Schönbornstr.-Ecke Markt 13, Fernruf 2597, 2598, 2599
Laufende Rechnungen mit und ohne Kreditgewährung

Bechmann, Friedrich, Offiziant, Rottendorferstraße 33 P.
— Geschwister, Eisenbahn-Inspektorstöchter, Frühlingstr. 2 P.
— Heinrich, Eisenbahninspektor, Sieboldstr. 56 P. ☎ 863.
— Karl, Oberkassensekretär am Versorgungsamt, Urlaubstr. 4 II.
Bechold, Anna, Inv.-Rentnerin, Schildhof 6 I.
— Johann, Arbeiter, Spitalg. 11 II.
— Karl, Zollbeamter, Seinsheimstr. 9 II.
Bechtel, Anna, Schneiderin, Gerbrunnerstr. 1 P.
— Anna, Witwe, Rimpararstr. 10 I.
Bechtloff, Ludwig, Schriftleiter, Reibeltg. 2 I.
Bechtold, Jakob, priv. Apotheker, Kaiserstr. 3 I.
Bechtolsheim, Anton Freiherr v., Leutnant im Art.-Regt. 7, Hindenburgstr. 31 I.
— Sophie Freifrau v., Privatiere, Herrnstr. 1 I.
Beck, Adam, Arbeiter, Bronnbacherhof 3 I.
— Adam, Arbeiter, Semmelstr. 37 II.
— Adam, Schmiedemstr., Semmelstr. 10 P u. I.
— Adolf, Zuschneider, Wohlfahrtg. 8 N I.
— Agnes, Wachtmeisterswitwe, Jakobstr. 4 II.
— Albert, Maschinensetzer, Wölffelstr. 4 R I.
— Andreas, Drogen- u. Kolonialwarenhändler, Weg zur Adelgundestr. o. Nr. I. Laden: Marktplatz 16. ☎ 2207. [Darmst.B. u. Postsch.Nr. 24412.]
— Andreas, Eisenbahnarbeiter, Fischerg. 14½ P.
— Anna, Witwe, Sterng. 3 R III.
— Anton, Lokomotivheizer, Grombühlstr. 17 III.
— Apollonia, Aufseherswitwe, Wörthstr. 12 II.
— August, Buchdrucker, Neumannstr. 7 II.
— August, Händler, Lauferg. 14 III.
— August, Oberstleutnant a. D., Inh. d. Fa. Aug. Beck, Bismarckstr. 2 III. [Staat.B.]
— Babette, Briefträgerswitwe, Semmelstr. 23 II I.
— Babette, Hadernhändlerin, Burkarderstr. 2 P u. III.
— Babette, pens. Lehrerin, Ketteng. 1.
— Barbara, Stationsgehilfenwitwe, Vincentinumstr. 8½ III.
— Barbara, Witwe, Reuerg. 1 II.
— Benedikt, Eisenbahnschaffner, Wagnerstr. 20 III.
— Bernhard, Regierungsoberinspektor, Maistraße 11 I.

Carl Beck

Zigarren-Import und Versandhaus

Schönbornstraße 7

Wohnung: Frankfurterstraße 1

Beck, Dorothea, Rentnerin, Am Pleidenturm 3 R III.
— Eduard, Lokomotivführer, Gabelsbergerstraße 17 I.
— Elise, Witwe, Steinheilstr. 33 III.
— Emma, Kaufmannswitwe, Frankfurterstraße 14 I.
— Engelbert jun., städt. Arbeit., Steinheilstr. 33 III.
— Ernst, Zuschneider, Bohnesmühlg. 11 I.
— Franziska, Witwe, Am Pleidenturm 6 I. (4. Eing.)
— Frida, Privatiere, Wölffelstr. 12 II.
— Friedrich, Kuttler, Bronnbacherg. 8 P.
— Friedrich, Stationsgehilfe, Veitshöchheimerstraße o. Nr. II.
— Georg, Kaufmann, Inh. d. Fa. J. G. Binder Nachf., Zellerstr. 9 I. ☎ 212.
— Georg, Lohnschlächter, Innerer Graben 6 I.
— Georg, Rechtsanwalt, Randersackererstr. 22 I. Kanzlei: Schönbornstr. 1 II. ☎ 1936.
— Georg, Schneidergehilfe, I. Felseng. 4 I.
— Georg, Vollstr.-Sekretär, Huttenstr. 42 III.
— Georg, Wagenaufseher, Wredestr. 35 c.
— Geschw., Privatieren, Semmelstr. 81 III.
— Greta, Arbeiterin, Grombühlstr. 14 P.
— Hans, Amtsger.-Obersekretär, Rennweggletscherstr. 1 III.
— Hans, Schreiner, Kantstr. 19 III.
— Heinrich, Oberreg.-Rat, Veitshöchheimerstr. 3 II.
— Helene, Wagenwärtergehilfenwitwe, Neumannstr. 12 III.
— Hermann, Metzgermeister, Fabrikstr. 9 P.
— Hermann, Schuhmachermeister, Grabeng. 7 P.
— Jakob, Arbeiter, Vincentinumstr. 9 P.
— Johann, Bauunternehmer, Keesburgstr. 4 P.
— Joh., Eisenbahnschaffner, Wagnerstr. 15 II.
— Johann, Eisenbahnarbeiter, Baderg 3 R II.
Beck, Johann, Fuhrmann, 3. Felseng. 5½ P.
— Johann, Hadernhändler, Spitalg. 15 I.
— Johann, Schreinergehilfe, Ingolstadterhof 7 II.
— Johann, Schuhmacher, Fischerg. 6 P.
— Johann, Schuhmachermeister, Reibeltg. 3 II Werkstätte: Bergmeisterg. 11 P. [Spark.]
— Johann, Wagenwärtergeh., Wagnerstr. 15 II.
— Johanna, Privatiere, Barbarastr. 12 I.
— Josef, Hausinspektor, Martinstr. ½ IV.
— Josef, Lithograph, Heimgartenweg 2 P.
— Josef, Vers.-Subdirektor, Wolframstr. 4 P.
— Josef, Wagenmeister, Fabrikstr. 18 II.
— Karl, Büttner, Kantstr. 19 R P.
— Luise, Obermedizinalratswitwe, Maistr. 7 I.
— Ludwig, Krankenwärter, Kapuzinerstr. 27 I.
— Ludwig, Postschaffner, Steinachstr. 2 P.
— Ludwig, Schuhmachermstr., Rotlöweng. 5 I.
— Margareta, Invalidin, Bronnbacherg. 31 P.
— Margareta, Maschinenstricker., Wöllerg 1 R P.
— Margareta, Witwe, Johanniterg. 10 R P.
— Maria, städt. Handarbeitslehr., Schießhausstraße 17 II. [Spark.]
— Marie, Witwe, Maistr. 7 II.
— Marie, Witwe, Steinheilstr. 9 III.
— Maria, Witwe, Vincentinumstr. 10 I.
— Otto, städt. Arbeiter, Spiegelstr. 5 IV.
— Paul, Eisenbahnsekretär, Steinheilstr. 21 I.
— Philipp, städt. Arbeiter, Grombühlstr. 16 III.
— Sebastian, Schaffner a. D., Steinheilstr. 33 I.
— Sebastian, Straßenreiniger, Karmelitenstraße 13 III.
— Simon, Kolonialwaren-, Zigarren- u. Tabakhandlung, Virchowstr. 17 P.
— Sophie, Kontoristin, Wörthstr. 12 II.
— Stephan, Schneider, Am Pleidenturm 6 III (4. Eing.).
— Stephan, Zigarrenhändler, Sanderstr. 8 III. Laden: Sanderstr. 23 P. [Spark.]
— Thekla, Witwe, Brücknerstr. 28 III.
— Valentin, Bierführer, Frankfurterstr. 34 II.
— Valentin, Wachtmeister, Faulenbergstr. 7.
— Viktoria, Witwe, Landwehrstr. 3½ II.
— Wilhelm, Reg.-Rechnungsrat, Schießhausstraße 17 II. [Spark.]
Beckenbach, Nikolaus, Prokurist, Johannitergasse 2 III.
Beckendorf, Christian, Arbeiter, Kapuzinerstr. 8 III.
Beckenkamp, Dr. Jakob, Geh. Rat u. Universitätsprofessor, Bismarckstr. 14 P. ☎ 2724.
— Dr. Otto, Regierungsrat, Weingartenstr. 2 II. ☎ 121.
Becker, Agatha, Arbeiterin, Ritterg. 1 I.
— Anna, Buchdruckereibesitzerswe., Neubaustr. 20 I.
— Anna, Kaufmannsgattin, Bahnhofstr. 26 III.
— Anna, Pensionistin, Peterplatz 2 II.
— Anton, Kaufmann, Petristr. 37 I.
— Anton, Messeroffiziant, Juliusprom. 7 R P.
— Betti, Blumenstr. 13 IV.
— Dr C., Direktor, Gerbrunnerstr. 18.
— Crescentia, Witwe, Bronnbacherhof 3 III.

C. J. Becker Universitäts-Druckerei

Würzburger Plakat-Institut

Inh. Becker & Staudenraus

Neubaustr. 20 Fernruf 1160

Gegr. 1542.

[Hyp. u. Wechsel.B. u. Postsch.Nr. 14229.]

Becker, Eduard, Buchh., Randersackererstr. 7 III.
— Franz, Eisenbahngehilfe, Dettelbacherg. 5 II.
— Dr. Franz, Geheimer Justizrat, Kaiserstr. 5 II.
— Fritz, Gastwirt, Teilh. des Restaur. z. Waldesruhe, Stembachtal 82. ☎ 5031.
— Dr. med. Georg, Obermedizinalrat und Bezirksarzt, Peterstr. 9 II.
— **H. & F.**, Leinen- u. Wäschefabrikations- u. Ausstattungsgeschäft, Theaterstr. 4 P.
— H. Josef, Kaufmann, Generalvertreter erster Verlagsanstalten, Randersackererstr. 9 I.
— Herm. Karl, Oberst a. D., Schottenanger 10 I.
— Jakob, Mil.-Anwärter, Ysenburgstr. 5 II.
— Josef, Maurermeister, Fabrikstr. 22 II.
— Karl, Heizer, Barbarastr. 28 II.
— Karl, Kaufmann, Inhaber d. Fa. H. & F. Becker, Bahnhofstr. 26 III. Geschäft: Theaterstraße 4.
Becker, Karl, Reitlehrer, Kapuzinerstr. 25 R I. Reitinstitut: Schottenanger 5. ☎ 1349.
— Lorenz, Kaufmann, Friedenstr. 57 I.
— Ludwig, Schuhmacher, Lauferg. 1 II.
— Marie, Maschinenstrickerin, Gneisenaustr. 12 P.
— Max, Maschinenmeister, Sieboldstr. 26 P.
— Michael, Schlosser, Ursulinerg. 15 III
— Michael, Universitätsdruckereibesitzer, Frankfurterstr. 14 II. ☎ 3125. [Spark.]
— Otto, Prokurist, Petristr. 34 P.
— Walter Josef, Telegraphenbeamter, Bergmeisterg. 11 III.
— Wendelin, Schuhmachermstr., Frühlingstr. 5 P.
Beckers, Dr. med. Hermann, Arzt, Wolframstr. 1 I.
Beckert, Georg, Steinmetz, Vincentinumstr. 9 P.
— Johann, Büttner, Semmelstr. 52 R I.
Beckler, Karl, Oberamtmann, Valentin-Beckerstraße 1½ II.
Bedacht, Friedrich, Lagerarbeiter, Lauferg. 15 I.
— Michael, Eisenbahnsekretär a. D., Vincentinumstraße ½ II.
Bedall, Angelia, Witwe, Harfenstr. 2 P.
Bedel, Karl, anat.-orthop. Schuhmacher, Virchowstraße 4 P.
— Michael, Hausverwalter, Koellikerstr. 6 P. ☎ 451.
— Paula, Maschinenstrickerin, Oberdürrbacherstraße 1 I.
— Wilh., Postassist. a. D., Juliusprom. 17½ II.
Beer (siehe auch Bähr, Baer, Behr), Christian, ehemal. Handschuhfabrikant, Erthalstr. 18 I.
— Georg jr., Teilh. d. Fa. Gg. Beer & Söhne, Rotlöweng. 2 I. ☎ 350.
— Georg sen., Teilh. d. Fa. Gg. Beer & Söhne, Mälzerei u. Getreidegroßhandel, Restauration, Rotlöweng. 2 I. ☎ 350.
— Josef, Zeugleutnant a. D., Festung Marienberg (Geb. 250).
— Josef, Teilh. d. Fa. Gg. Beer & Söhne, Rotlöweng. 2 I. ☎ 350.
— Michael, Kaufmann, Domstr. 14 I. ☎ 2305.
Beerdigungsvereinigung Würzburg 1923, Geschäftsstelle: Semmelstr. 26 P. ☎ 3030.
Beeres, Anna, Sekretärstochter, Inn. Grab. 8 P.
Beetz (siehe auch Beez, Betz, Bez), Johann, Eisenbahnsekr., Fabrikstr. 56 II.
— Josef, Inspektor, Untere Bockg. 4 I.
— Karl, Zollbetriebsassistent, Steinachstr. 2 II.
— Margarete, Pförtnerin, Sieboldstr. 25.
Beez (siehe auch Beetz, Betz, Bez), Matthias, Invalidenrentner, Oberer Burgweg 19 I.
Behem, Leonhard, Registrat., Schönbornstr ½ III.
Behl, Heinr., Inv.-Rentner, Johanniterstr. 12 II.
— Heinrich, Büttner, Sanderstr. 19 III.
Behlert, Mich., Stationsgeh., Vincentinumstr. 16 P.
— Wilhelm, Stationsgeh., Vincentinumstr. 13 II.
Behr (siehe auch Bähr, Baer, Beer), Amelie, Witwe, Prymstr. 2 P.
— Dr. med. dent. Andreas, prakt. Zahnarzt, Petristr. 4 I.
— Anna, Hauptagentur d. Providentia, Prymstraße 2 P. ☎ 985.
— Anna, Postoberinsp.-Tochter, Alleestr. 16 I.
— Dora, Oberlehrerin, Kapuzinerstr. 17 P.
— Elise, Privatiere, Blumenstr. 4 I.
— Dr. jur. Ernst, Rechtsanwalt, Alleestr. 16 I.
— Felix, Lokomotivführer, Wagnerstr. 20 I.
— Franz, Buchhalter, Vincentinumstr. 2 I.
— Fritz, Oberpostinspektor, Alleestr. 16 I.
— Gottfried, Studienprof., Hindenburgstr. 31 P.
— Hans, Ingenieur, Alleestr. 10 I.
— Heinrich, Kolonialwarengeschäft, Weingartenstraße 37 P. [B. f. Haus- u. Grundb.]
— Johann, Händler, Glockeng. 13 R I.
— Johann, Monteur, Ursulinerg. 13 II.
— Josef, Kaufmann, Vincentinumstr. 2 I.
— Josef, Schneidermeister, Veitshöchheimerstraße 22 II.
— Käthchen, Musikinstrumenten- u. Saitengeschäft, Ursulinerg. 13 II.
— Karl, Ingenieur, Gartenstr. 6 II.
— Karoline, Näherin, Franz-Ludwigstr. 1 III.
— Luise, Kapellmeisterswitwe, Heinestr. 6 I.
— Michael, Postbediensteter, Grombühlstr. 46.
— Otto, Brauer, Ursulinerg. 5 II.
— Dr. jur. et rer. pol. Otto, Privatgelehrter, Rüdigerstr. 4 P.
— Vinzenz, Metzgermeister, Wölffelstr. 12 P. ☎ 13.

Auto-Gesellschaft m. b. H., Inh. u. Geschäftsf.: **Gg. M. Hümpfner, Würzburg,** Schießhausstr. 19a, Fernruf: 2825

Alle Arten Ersatzteile

Behrendt, Wilh., Zahlmeister a. D., Heinestr. 18 I.
Behrens, August, Postschaffner, Frankfurterstraße 68 b.
— Bernhard, Friedhofverw. u. Gärtner, Faulenbergstr. 1815. [Postsch.Nr. 25187.]
Behringer, Cäcilie, Ehevermittl.-Gesch., Katharineng. 3 II.
— Christian, Bautechniker, Nikolausstr. 13 I.
— Eduard, Kolonialwaren- u. Produktenhandlung, Wagnerstr. 9 P.
— Elise, Privatiere, Hörleing. 6 I.
— Eugen, Eheverm.-Gesch., Katharineng. 3 III.
— Franz, Färber, Nikolausstr. 6 P.
— Gretchen, Damenschneiderin, Virchowstr. 1 I.
— Gretl, Damenfriseuse, Grombühlstr. 19 I.
— Heinrich, Großhandlung und Warenagentur, Veitshöchheimerstr. 6 I. 2104. Lager: Wohlfahrtg. 4 P.
— Josef, Restaur. z. Café Göbelslehn, Riemenschneiderstr. 4. 822.
— Lina, Näherin, Pommerg. 3 III.
— Marie, Witwe, Veitshöchheimerstr. 6 I.
— Nikolaus, Oberpostschaffner, Hiebergs. 4 II.
— Wilhelm, Lagerarbeiter, Grombühlstr. 44 IV.
Behrmann, Rud., Wachsverkäuf., Auf d. Käppele.
Beichl, Hildegard, Witwe, Handg. 17 III.
Beichter, Christian, Privatier, Bauerstr. 4 P.
Beier (s. auch Baier, Bayer, Beyer), Maria, Zollaufseherswitwe, Annastr. 28 P.
— Max, Wirt, Veitshöchheimerstr. 89 I.
Beifuß, Elise, Verkäuferin, Rotscheibeng. 10 I.
— Georg, Domstiftskirchner, Rotscheibeng. 10 I.
— Georg, Postassistent a. D., Neumannstr. 7 II.
— Michael, Werkmeister, Annastr. 28 III.
Beil, Barbara, Witwe, Untere Bockg. 3 III.
— Johann, Lagerist, Schwanenhof 3.
— Josef, Ref.-Lokomotivführer, Heimgartenweg 15 II.
— Martin, Polizeiwachtmeister, Blumenstr. 9 P.
— Michael, Elektrotechniker, Ziegelaustr. 2 II. Geschäft: Semmelstr. 61.
Beilicke, Gustav, Pensionär, Reiserstr. 2 II.
— Otto, Maschinenmstr., Karmelitenstr. 23 III.
Beiling, Regina, Buchhandlg., Augustinerstr. 8 P.
Bein, Alexander, Schuldirektor a. D., Pleicherring 2 III.
Beisenherz, Carl, (Inh. Carl H. Erhardt), Spezialhaus für Damenputz, Mode- u. Pelzwaren, Theaterstr. 10 P. 440. [Postsch.Nr. 12144.]

Beisenherz
Theaterstr. 10
gegenüber dem Bürgerspital
Würzburg

Beisenherz, Karl, Fabrikbesitzer, Seelbergstr. 3 I. 1259.
— Dr. med. Willy, Seelbergstr. 3 I.
Beislein, Fini, Hausmeisterin, Klinikstr. 12 P.

Georg Beislein
Spezialgeschäft in Damenhüten
Herrnstraße 7 P und I
Fernruf 1022 Fernruf 1022

Beislein, Gg., Inh. Georg Stumpf, Dampffärberei, chem. Reinigungs- und Dekatieranstalt, Büttnerstr. 8 P. Zweiggesch.: Peterstraße 4. 1464.
— Johann Baptist, Privatier, Büttnerstr. 8 I.
Beißer, Agathe, Milchhändl., Textorstr. 7 P u. I.
— August, Arbeiter, Textorstr. 7 I.
Beller, Elise, Privatiere, Reibeltg. ½ II.
— Käthchen, Schirmgeschäft, Augustinerstr. 2 P.
— Leonhard, Montageinspektor, Herrnstr. 5 II.
Belschner, Friedr., Bauarb., Büttnerstr. 44/46 IV.
Belser, Anna, Privatiere, Friedenstr. 15 III.
Belz, Agnes, Niederl. der Kalafiris-Fabr., G. m. b. H., Köln, Dominikanerg. 6 I. 1918.
— Elise, Kaufmannswitwe, Herrnstr. 5 P.
Belz, Heinrich, Großhandel in Konditoreibedarfsartikeln, Dominikanerg. 6 I. 1918. [Ver.B., Spark. u. Postsch.Nr. 5752.]
— Josefine, Rentnerin, Rückertstr. 14 S.
— Karl, Ingenieur, Gartenstr. 6 II.
— Wilhelm, Werkmeister, Bismarckstr. 8 R II.
Belzinger, Gertrud, Bahnhofstr. 22 II.
Belzner, Dr. phil. Emil, Studienrat, Sieboldstr. 3 III.

„BEMAG"
Bayer. Motoren-Gesellschaft m. b. H.
Pleicherschulgasse 2
Haupteingang: Untere Juliuspromenade
Fernruf 1076 u. 1077
[Ver.B., Darmst.B. u. Postsch.Nr. 16 886]

Bemerl, Balb., Schutzmannswe., Floraistr. 1 III.
— Georg, Polizeiwachtmeister, Leistenstr. 20 III.
Bemmerlein, Georg, Oberschaffner, Barbarastraße 35 II.
— Johann, Bahnbediensteter, Sanderrasen 5 a.
— Karl, Spengler, 3. Felseng. 3½ I.
— Michael, Platzmeister, 3. Felseng. 3½ II.
— Richard, Dreher, Gneisenaustr. 8 III.
Bendel, Dr. phil. Franz Josef, Archivar, Amalienstr. 7 II.
Bender, Erhard, Möbelarchitekt u. Geschäftsf. d. Schreinergenossenschaft, Augustinerstr. 20 I. 1203.
— Friedrich, Eisenbahnassistent, Moltkestr. 6 II.
— Fritz, Kraftwagenführer, Bohnesmühlg. 3 I.
— Helene, Witwe, Wallg. 14 II.
— Dr. med. Leo, Arzt, Semmelstr. 74 P.
— Rosa, Damenschneiderin, Bohnesmühlg. 3 I.

Theodor Bender
Karosseriebau
Gneisenaustr. 4 Fernruf 2440
Neuanfertigung moderner Karosserien, Reparaturen jeder Art, sowie feinste Lackierungen

Bender, Wilhelm, Eisenbahnobersekretär, Wallgasse ½ P.
Benedickt, Karl, Büttnermeister, Innerer Graben 10 II.
Benedikter, Kuno, Vers.-Anwärter, Pleicherkirchg. 6 I.
Benediktiner-Kolleg „St. Josef", Hindenburgstraße 3 P u. I. 2793.
Benjamin, David, Textilvertretungen, Wallg. ½ II. 1153. [Spark.]
Benkendörfer, Wilhelm, Studienprofessor, Hindenburgstr. 26 III.
Benker, Johann, Arbeiter, Reuerg. 2 II.
— Moritz, Maschinenhausgehilfe, Ursulinerg. 5½ R I.
Benkert, August, Registrator, Blumenstr. 3 III.
— Georg, Hausmstr., Franziskanerg. 5½ III R.
— Georg, Oberlokomotivführer, Grombühlstr. 20 I.
— Heinrich, Buchhalter, Wohlfahrtg. 7 R II.
— Johann, Eisenbahnschaffner, Reiserstr. 9 III.
— Johann, pens. Zugführer, Textorstr. 14 R I.
— Josef Mich., Lehrer a. D., Hörleing. 8 I.
— Karl, Universitätsverwaltungsinspektor, Sanderring 2 P.
— Katharina, Witwe, Franz-Ludwigstr. 25 R I.
— Konrad, Gärtner, Sieboldstr. 3½ M.
— Louis, Weinwirt, Hörleing. 8 P.
— Luise, Bahninspektorswe., Hindenburgstr. 19 P.
— Maria, Witwe, Rotlöweng. 1 III.
— Nikolaus, Tüncher, Bergmeisterg. 2 I.
— Ottilie, Privatiere, Kapuzinerstr. 29 P u. I.
Benkert, Richard, Restaurateur, Korng. 26 I.
Benndorf, Walter, Hotelkellner, Hofstr. 20 P.
Bennebaum, Adolf, Feldwebel, Weißenburgstr. 2 (Geb. 2 k).
Benner, Karl, Oberkassensekretär, Wörthstr. 11 a II,
Bennewitz, Lina, Pensionsinhaberin, Domstraße 14 III.
— Max, Agentur des Allgem. Wegweiser, Domstraße 14 III.
Benninger, Heinrich, Café u. Weinstube, Oberthürstr. 2 P u. II. 1266.
— Heinrich, Lokomotivführer, Morellistr. 8 I.
— Magdalena, Lehrerswitwe, Theresienstr. 7 III.
Benoit, Adolf, Obergefreiter, Weißenburgstr. 15 III.
Bentz, Käthchen, Schneidermeisterin, Zellerstr. 10 II.
Benz, Eleonora, Steuerverwalterstochter, Frühlingstr. 3½ II.
— Emma, Privatiere, Semmelstr. 3 II.
— Gottfried, Privatier, Reisgrubeng. 19 P.
— Gustav, Monteur, Martinstr. 21 R I.
— Dr. med. Josef, Stabsarzt, Scheffelstr. 14 II.
— Karl, Kaufmann, Inh. d. Fa. Peter Metzner Sohn Nachf., Semmelstr. 3 P u. I. 1295. [Frank.B.]
— Michael, Wagenaufseher, Heimgartenweg 19 I.
— Peter, Schneider, Bronnbacherg. 11 III.
— Wilhelm, Kolonial- u. Gemischtwarengeschäft, Weißenburgstr. 11 P.
— & Cie., Abteilung Motorenbau, Verkaufsbureau Würzburg (siehe nunmehr unter „Bemag").

Paul Beranek
Möbelgroßhandlung
Schönleinstr. 7 u. Keesburgstr. 17 P
Fernruf 2672

Berberich, Andreas, Immobilienagent, Frühlingstraße 9 III.
— Anna, Büglerin, Saalg. 4 II.

Georg Berberich
Elektr. Installationsgeschäft
Pleicherring 4 P Fernruf 2362
Wohnung: Leistenstraße 83

Berberich, Hans, Fahrradhändler, Pleicherkirchgasse 1 P.
— Heinrich, v. Zugmeister, Bronnbacherhof 3 I.
— Jakob, Oberschaffner, Wagnerpl. 3 II.
— Josef, Kaufmann, Grombühlstr. 21 P.
— Karl, Betriebsassistent, Petrinistr. 11 II.
— Margarete, Spenglermeisterswitwe, Franziskanerg. 10.
— Michael, Bahnschaffner, Heimgartenweg 1 I.
— Stephan, Bäcker, Reuererg. 8 R I.
Berchtold, Alois, Weichenwärter a. D., Veitshöchheimerstr. 95 II.
— Emil, Kaufmann, Kartause 1½ II.
Berdel, August, Goldschmied, Schönleinstr. 36 I.
Berg, Adolf, Buchhalter, Domerschulstr. 17 R I.
— Gustav, Prokurist, Rimparerstr. 4 I.
— Josef v., Kaufmann, Kantstr. 50½ P.
— Marie, Drechslermeisterswitwe, Elsterg. 9 I.
— Paul, Kaufmann, Ziegelaustr. 1 d I.
Bergdolt, Lic. theol. Johannes, Pfarrer u. Studienrat, Semmelstr. 78 P. 2455.
Berge, Hermine v., Privatlehrerin, Domerpfarrg. 1.
Bergel, Theresia, Friseurswitwe, Bäreng. 6 III.
Berger, Adam, Arbeiter, Rottendorferstr. 60 P.
— Alois, Friseur, Kroateng. 13 II.
— Auguste, Witwe, Nikolausstr. 7 II.
— Friedrich, Reisender, Grombühlstr. 11 P.
— Georg, Bahnschlosser, Grombühlstr. 2 P.
— Georg, Gärtner, Domstr. 31 R I.
— Gretchen, Verkäuferin, Karmelitenstr. 39 IV.
— Heinrich, Schlosser, Gneisenaustr. 8 III.
— Johann, Gärtner, Erthalstr. 16 II.
— Karl, Werkstätte-Vorsteher, Rimparerstr. ½ I.
— Ludwig, Hilfsarbeiter, Rimparerstr. ⅓ I
— Marg., Handlungsgehilfin, Neubaustr. 7 R.
— Max, Büttner, Domerpfarrg. 12.
— Otto, Bauarbeiter, Rimparerstr. ⅓ I.

Darmstädter und Nationalbank Komm.-Ges. a. Aktien, Schönbornstr.-Ecke Markt 13, Fernruf 2597, 2598, 2599
An- und Verkauf von Wertpapieren an allen in- und ausländischen Börsen

Berger, Wein- u. Fischhaus, Bes.: Frz. Nüchtern. Saalg. 2 P. ☎ 1143.

van den Berghs

Margarine-Ges. m. b. H. in Cleve

Vertreter: ALBERT SIEGMANN

Kontor und Lager:

Welzstraße 3a R **Fernruf 1927**

[Postsch. Nürnberg Nr. 1171]

Bergler, Karl, Dekorateur, Theresienstr. 4 P.
Bergmann, Andreas, Vorarb., Pommerg. 4 I.
— August, Steuerbetriebsassistent, Faulenbergstraße 7 III.
— Emma, Regierungs-Akzessisten-Witwe, Uhlandstraße 13 I.
— Franz, techn. Kaufmann, Fabrikstr. 37 II.
— Georg, Fabrikarbeiter, Pommerg. 4 I.
— Johann, Postbetriebsassistent, Scheffelstr. 12 P.
— Karl, Ref.-Lokomotivführer, Rimparerstr. 1/2 II.
— Marie, Witwe, Peterplatz 6 I.
— Natalie, Oberamtsrichterswitwe, Goethestr. 9 II.
— Valentin, Friedhofoberoffiziant a. D., Semmelstraße 30 I.
— Wilhelm, Expedient, Frankfurterstr. 94 I.
— Wilhelm, Bahnbediensteter, Pleichertorstr. 16 II.
— Wilhelmine, Oberförsterswe., Ketteng. 3 II.
Bergold, Sebastian, Privatier, Heidingsfelderstraße 21 II.
Bergrath, Dr. med. Robert, Facharzt für Haut-, Harn- und Geschlechtskrankheiten, sowie für Licht- u. Röntgenbehandlung, Dominikanerplatz 8 I. Eingang nur Juliuspromenade 64 (Echterhaus). ☎ 2031.
Beringer, Fritz, Bankbeamter, Kantstr. 54 P.
— Julius, Lackierer, Rotscheibeng. 4 III.
Berktold, Anton, Konditor, Hindenburgstr. 16 IV.
Berlacher, Leonhard, Kaufmann, Zigarren-Großhändler, Kaiserstr. 19 II. ☎ 1545. [Postsch.Nr. 12 856.]
Bermann, Hedwig, Götheстr. 13 II.
— Marie, Götheстr 13 II.
Bernard, Andreas, Altwarenhändler, Pleicherpfarrg. 8 I. Laden: Bronnbacherg. 1 P.
— August, Erdarbeiter, Büttnerstr. 21 III.
— Marg., Witwe, Gabelsbergerstr. 5 P.
— Otto, Altwarenhändler, Reibeltg. 8 II.
Bernardini, Katharina, Damenschneiderin, Domstraße 26 II.
Bernasconi, Carlo, Eisendreher, Pleicherpfarrgasse 5 I.
Berner, Elise, Witwe, Huttenstr. 37 III.
— Franz, Arbeiter, Bronnbacherg. 22 III.
— Gottlob, Holzgroßhändler, Paradiesstr. ☎ 2-30.
— & **Steinmetz**, Koffer, Lederwaren- u. Sportartikel, Inhaber: Hanns Steinmetz, Kaiserstraße 24. ☎ 2751.
Berney, Jakob, Kaufmann, Manufakturwaren, Johanniterg. 16 I. ☎ 2407. [Postsch.Nr. 8271.]
Bernhard, Alfons, Fabrikdirektor, Leutfriedstr. 23. ☎ 2540.
— Elise, Privatiere, Johanniterplatz 7 I.
— Franz, Friseur- u. Parfümeriegeschäftsinhaber, Wöllerg. 11 III. Lad.: Theaterstr. 4. ☎ 595.
— Gregor, Feldschutzwachtmeister a. D., Adelgundestr. 19 I.
— Johann, Stationsgehilfe, Gutenbergstr. 5 R.
— Lorenz, Eisenbahn-Oberschaffner, Faulenbergstraße 6 I.
— Rosa, Lehrerswitwe, Landwehrstr. 21 R P.
Bernhardt, Veit, Reisender, Münzstr. 10 I.
Berninger, Anton, Schneidermeister, Sterng. 6 I.
— Karolina, Landgerichtsratswe., Jakobstr. 4a I.
— Otto, Referendar, Jakobstr. 4a I.
— Peter, Drogist, Marktplatz 5 II.
— Rosa, Schneiderswitwe, Augustinerstr. 14 III.
— Theodor, Modellschreiner, Höchbergerstr. 37 I.
Bernreuther, Franz, Oberkellner, Untere Bockgasse 10 III.
— Hans, Chauffeur, Wölffelstr. 5 III.
— Josef, Schaffner, Vincentinumstr. 26 P.
— Katharina, Damenschneiderin, Reibeltg. 4 III.
— Max, Buchhalter, Reibeltg. 4 P.
— Philipp, Privatier, Randersackererstr. 3 P.
Bernzott, Johann, Werkmstr., Brückнerstr. 26 III.
Berres, Ludwig, Korpsdiener und Hausmeister, Randersackererstr. 15 I.
— Stephan, Korpsdiener, Sonnenstr. 15 III. ☎ 1626.
Berseufelder, Ant., Güterlad., Grombühlstr. 44 II.
— Valentin, Bahnschlosser, Grombühlstr. 53 III.
— Valentin, Obermaschinist a. D., Fabrikstr. 48 III.
Bertel, Gallus, Herrenschneider, Weingartenstraße 15 III.
— Gallus, Tüncher und Lackierer, Randersackererstr. 22 R I.
— Georg, Schneidermeister, Frühlingstr. 20 III.
— Rosa, Verkäuferin, Maistr. 4 III.
Berthold, Andreas, Hausverwalter, Friedrich Koenigstr. 4 I.
— Anna, Sekretärswitwe, Adelgundestr. 14a I.
— Hans, Rechnungskommissär, Huttenstr. 35 P.
— Jakob, Mälzer, Frühlingstr. 7 N.
— Michael, Packer, Johanniterg. 3 II.
Bertisch, Eugen, Bahnbediensteter, Friedrich Königstr. 3 II.
Bertlein, Babette, Witwe, Fabrikstr. 54 II.
Bertling, Margareta, Kontrolleurs-Witwe, Nikolausstr. 10 III.
Bertsch, Franz, Garn.-Verwaltungsinspektor a. D., Wredestr. 8 I.
Berufs-Fortbildungsschule für Knaben, städt., Maxstr. 2 P. (Direktor: Zimmer Nr. 3, Kanzlei: Zimmer Nr. 2.) ☎ 2729.
— für Mädchen, Burkarderstr. 25 I.
Beschälstation, Frankfurterstr. 18. (Vogelsburg.)
Besendörfer, Marg., Zugeherin, Zwinger 18 M.
Besenreiter, Michael, Maler, Steinheilstr. 9 III.
Besold, Andreas, Regierungsrat der Oberpostdirektion, Frühlingstr. 2 II. ☎ 802.
Bestle, Eugen, Fabrikation u. Großhandel, Rottendorferstr. 13 1/2 P u. I. Geschäft: Gerberstr. 14. ☎ 1124. [Hyp.u.W.B., Postsch.Nr.22227.]
Beßler, Anna, Witwe, Eichhornstr. 28 II.
— Ferdinand, Schreiner, Wöllerg. 25 P.
— Jakob, Bierführer, Wredestr. 10 II.
— Karl, Metallwaren, Kunstgewerbe, Eichhornstr. 28 P, I. u. II. [Frank.B. u. Postsch.Nr. 6416.]
— Peter, Bierbrauer, Frankfurterstr. 35a P.
Beßner, Wilh., Lagerarbeiter, Domstr. 23 R III.
Betcke, Anna, Apothekersw., Eichhornstr. 23 II.
Bethge, Gustav, Fahrzeug- u. Elektrogeschäft, Mergentheimerstr. 8 R P
Betriebsinspektion (Eisenbahn-), Bahnhofplatz 2. (Westl. Seitenbau P.)
Betriebsrätezentrale, freigewerkschaftliche, Semmelstr. 46 I.
Betriebswerkstätte, bayer., Bahnhofpl. 2. (Nordseite d. Bahnhofs.)
Bettwieser, Franz, Kaufmann, Wallg. 12 I.
Betz (siehe auch Beetz, Beez, Bez), Anna, Arbeitslehrerin, Franz-Ludwigstr. 1 III.
— Andreas, Gastwirt u. Hausmstr., Wöllerg. 11 I. ☎ 2035.
— Anton, Stationsgehilfe, Textorstr. 3.
— Elise, Geometerswitwe, Huttenstr. 9 III.
— Ferd., Lokomotivführer, Lindleinstr. 73.
— Franz, Universitätswart, Inn. Graben 6 P.
— Friedrich, Schaffner, Heimgartenweg 18 I.
— **Gustav, & Cie.**, Eisenwaren-Großhandlung, Heinestr. 7 R P. ☎ 515. [Hyp. u. W.B. Postsch.Nr. 2878.]
— Dr. jur. et rer. pol. Hanns, Oberleutnant a. D., Franz-Ludwigstr. 8 I.
— Johann, Eisenbahnassistent, Fabrikstr. 19 P.
— Josef, Arbeiter, Obere Schloßg. 2 I.
— Josef, Güterführer, Kroateng. 9 II.
— Josef, Monteur, Korng. 3 I.
— Karl, Schreiner, Kroateng. 9 I.
— Kilian, Eisendreher, Gabelsbergerstr. 17 P.
— Klara, Damenschneiderin, Kroateng. 9 II.
— Lisi, Großkaufmannswitwe, Teilh. d. Fa. Gustav Betz & Cie., Haugerring 8 I. Geschäft: Heinestr. 7 P. ☎ 515.
— Marg., Architektenwitwe, Neubergstr. 8 P.
— Margarete, Damenschneiderin, Sophienstr. 5 II.
— Margarete, Witwe, Semmelstr. 57 R I.
— Maria, Hauptmannswitwe, Leistenstr. 10 I.
— Martin, Stationsgehilfe, Grombühlstr. 4.
— Michael, Trambahnschaffner, Sonnenstr. 17 III.
— Paul, Assistent, Frühlingstr. 13 III.
Betzel, Andreas, Schneidermstr., Büttnerstr. 10 IV.
— Georg, Postbediensteter, Vincentinumstr. 7 P.
— Johann, Oberheizer, Vincentinumstr. 32 P.
Betzel, Johann, Postkraftwagenführer, Sartoriusstr. 1/2 S.
— Paul Ritter v., Oberstleutnant a. D., stellv. Vorstand der Südd. Zementverkaufsstelle, Ludwigstr. 22 II. ☎ 3191.
Betzold, Rosa, Privatiere, Maingäßchen 6 1/2 I.
Beudler, Otto, Kraftwagenführer, Roseng. 11.
Beuerlein, Lorenz, Postschaffner, Pleichering 7 S.
— Rudolf, Werkhelfer, Bergmeisterg. 6 P.
Beuntner, Josef, Wachswarenfabrikant, Bronnbacherg. 18 a P und I. Zweiggeschäft: Marktpl. 7. (Marienkapelle.)
Beusch, Eva, Köchin, Bronnbacherg. 11 II.
— Martin, Obst- u. Gemüsehändler, Spitalgasse 11 I. (Stand am Markt.)
— Philomene, Weißnäherin, Gr. Katzeng. 6 III.
Beuschel, Helene, Buchhalterin, Heidingsfelderstraße 53 II.
— Ludwig & Sohn, Tünchergeschäft, Franziskanerg. 4 I. ☎ 1439.
— Michael, Chauffeur, Frankfurterstr. 62a P.
— Michael Willi jun., Malermeister, Terngasse 8 P u. II. ☎ 1654. [Spark.]
— Oskar, Teilh. d. Fa. L. Beuschel, Franziskanergasse 4 I.
— Philipp Otto, Kaufmann, Neumannstr. 5 I.

Sophie Beuschel

geprüfte Schneidermeisterin und Unterrichtsleiterin. Peterstrasse 14 III

Behördl. genehm. Lehrkurse für Damenmoden

Beuschlein, Dr. H. Kilian, Direktor, Kapuzinerstr. 6. ☎ 2723.
— Hugo, Eisenbahn-Inspektor, Prymstr. 13 P.
— Joh., Postassistent, Wagnerstr. 16 II.
Beutel, Ernst, Prokurist, Schmalzmarkt 8 IV.
Beutler, Otto, Theatermusiker, Obere Schloßg. 2 P.
Beyer (siehe auch Baier, Bayer, Beier), Friedrich, Oberlehrer a. D., Huttenstr. 14 II.
— Fritz, Flurbereinigungsamtm., Wölffelstr. 12 I.
— Heinrich, Postassistent i. R., Pleicherkirchg. 12 III.
— Johanna, Privatiere, Scheffelstr. 8 II.
Beyer-Stuber, Julie Hedwig, Klavierlehrerin, Mergentheimerstr. 24 I.
Beyerle, Otto, Direktor, Ottostr. 6 II. ☎ 2817.
Beyerlein, Georg, Hausmeister, Domerschulg. N.P.
Beyfuß, Klemens, Schneider, Bronnbacherg. 33.
Beyhl, Jakob, Lehrer a. D., Lerchenweg 1. ☎ 1903. [Ver.B. u. Postsch.Nr. 12398.]
Beyl, Georg, Schuldirektor a. D., Bibrastr. 5.
— Dr. Hermann, Studienrat, Konradstr. 3 I.
Beyrer, Albert, Büttner, Moltkestr. 6 P.
Beyschlag, Erich, Bankbeamter, Gerbrunnerstr. 3 P.
— Karl, Schlosser, Petristr. 17 III.
— Sophie, Büglerin, Petristr. 17 III.
Bezirksamt Würzburg, Tiepolostr. 6 I. ☎ 2936 u. 2937.
Bezirksamtsblatt, Würzburger, Kommissionsverlag, Geschäftsstelle u. Druck d. Verlagsdruckerei Würzburg, G. m. b. H., Bibrastraße 5. ☎ 218.
Bezirksarzt (Stadt), Amtszimmer: Karmelitenstraße 10 I, Zimmer 99.
— (Bez.-Amt Würzburg), Amtszimmer: Tiepolostraße 6.
Bezirksfürsorgestelle Würzburg-Stadt, Abteilg. für Kriegsbeschädigte u. Kriegerhinterbliebene (Ortsstelle), Theaterstr. 21 P. ☎ 127.
Bezirksverwaltung der Krankenversicherungsanstalt für Beamte und freie Berufe. V. a. G., Theodor Körnerstr. 4 I. [Postsch.Nr. 25893].
Bezold, Friedrich, Bankdirektor, Rückertstr. 8 P. ☎ 3068.
— Gustav v., Oberregierungsrat, Prymstr. 11 III.
Bezolt, Josef, Bahnschaffner, Ingolstadterhof 2.
Bezugsvereinigung Würzburger Holzhändler, e. G. m. b. H., Maulhardg. 2 P. ☎ 561. [Spark.].
Biber, Leonhard, Arbeiter, Am Pleidenturm 6. (9. Eing.) III.
Bibra, Reinhard, Oberst a. D., Ludwigstr. 1 I.
Bichlmaier, Ernst, Eisenbahnoberingenieur, Hindenburgstr. 31 III.
Bichtel, Leo, Postassistent a. D., Wölffelstr. 6 R P.
Bickel, Georg, Briefträger, Waltherstr. 2 R I.
— Hans, Unteroffizier, Weißenburgstr. 2 Geb. 2a P.

Auto-Gesellschaft m. b. H., Inh. u. Geschäftsf.: **Gg. M. Hümpfner, Würzburg,** Schießhausstr. 19a, Fernruf: 2825
Jegliche Zubehörteile für Automobile

Bickenburg, Kilian, Kanzleiassistent, Blumenstraße 16 P.
Bickert, Anna, Haushälterin, Heinestr. 8 I.
Biebel, Hans, Lokomotivführer, Semmelstr. 8 II.
Bieber, Anna, Privatiere, Neubergstr. 9 III.
— Eleonore, Obersteuersekretärswitwe, Dominikanerplatz 3 II.
— Kaspar, Bäckermeister, Schmalzmarkt 4 P u. I. ☎ 2631.
— Ludwig, Händler, Frankfurterstr. 82 I.
— Ludwig, Schneidermeister, Domstr. 52 IV.
Bieberich, Alexander, Faktor, Neumannstr. 9 II.
— Edmund, Uhrmacher und Musiklehrer, Fabrikstraße 26 P.
— Franz, Werkstättegehilfe, Randersackererstr. 23 II.
— Gustav, Oberlokomotivführ., Fabrikstr. 11 III.
Biechele, Ludwig, Apotheker (Verwalter der Marienapotheke), Neubergstr. 2 I. ☎ 1548.
Biedermann, Adam, Stationsgehilfe, Am Pleidenturm 6 I. (6. Eing.)
— Adam, Eisenb.-Sekret., Veitshöchheimerstr. 93 I.
— Georg, Bäckermeister, Rottendorferstr. 8 P. ☎ 1715.
— Hans, Hilfspostschaffner, Brücknerstr. 5 II.
— Johann, Werkmeister, Bahnhofstr. 10a I.
Bieger, Eduard, Theatermeister, Ritterg. 8 II.
— Karoline, Apothekerswitwe, Grombühlstr. 20 II.
Biegner, Ferdinand, Kolonialwarengeschäft, Johanniterpl. 1 P und I.
Biehl, Karl, Fabrikarbeiter, Reisgrubeng. 7 P.
Biehler, Karl, Staatsbankbuchhalt., Annastr. 8 II.
Biel, Friedrich, Schneider, Gneisenaustr. 8 P.
Bieling, Albert, Postillion, Reuererg. 1 P.
— Dr. Ignaz, prakt. Arzt, Friedenstr. 3 P.
Bienen, Heinrich, Papier- und Papierwarengroßhandlung, Zwinger 32½ II. Lager: Pleichertorstr. 22. ☎ 2479.
Biener, Josef, Universitätswart, Oberdürrbacherstraße 2 P.
— Richard, Textilwaren, Gerberstr. 15 I.
Bienert, Anton, Milch- u. Molkereiproduktenhandlung, Karmelitenstr. 51 P u. I. ☎ 2095.
— Georg, Molkereiproduktenhändler, Brücknerstraße 8 P u. I. ☎ 1282.
Bier, Gregor, Kaufmann, Teilh. d. Fa. Fr. Blatz & Co., Holzgroßhandlung, Brücknerstr. 2. ☎ 1333.
Bierdümpfel, Christian, Eisenbahnoberinspektor, Kroateng. 11 P.
Bierlein, Ernst, Reg.-Rat I. Kl., Erthalstr. 3 I.
Biermeier, Hans, Steuerobersekretär, Bergmeisterg. 9 II.
Biermaier, Ludwig, Univ.-Oberoffiziant und Hausmeister, Marcusstr. 9 b.
Biermann, Gottlob, Kaufmann, Teilh. d. Fa. J. E. Schum, Haugerring 2 II. ☎ 316.
— Julius jr., Kaufmann, Schmalzmarkt 12 I.

Julius Biermann
Landwirtschaftliche Maschinen
Spezialität: „Lanz"-Erzeugnisse
Grabenberg 4 P u. I
Fernruf 2202 Fernruf 2202
[Postsch.Nr. 15713]

Biersack, Friedrich, Hausierer, Gneisenaustr. 5 I.
— Kilian, Lackierer, Ritterg. 10 III.
— Theodor, Bahnarbeiter, Pleicherkirchg. 20 III.
Bihlmeier, Therese, Kleinrentnerin, Kantstr. 26 I.
Billa, Hans, Bildhauer, Steinheilstr. 18 I u. R.
— Johann, Buchhandlungsdiener, Fabrikstraße 15 II.
— Karl, Postbeamter, Steinheilstr. 13 I.
Billenstein, Konrad, Studentenutensilien, Bergmeisterg. 3. Laden: Obere Johanniterg. 24 P.
— Theodora, Inv.-Rentn., Pleicherschulg. 8 II.
— Valentin, Bahngehilfe, Zwinger 6 III.
Billert, Gotthard, Amtsgerichtssekretär, Virchowstraße 17 II.
Billigheimer, Philippine, Rentnerin, Dominikanerplatz 8 III.
Billmann, Hans, Buchdrucker, Rotkreuzsteige 5 P.
— Luise, Haushälterin, Oberer Burgweg 17 P.
Bils, Michael, Kaufmann, Haugerring 3 P. [Postsch.Nr. 41959.]
Bimmer, Fritz, Eisenbahningenieur, Blumenstraße 9 II.
Binder, Anton, Huttenstr. 10 R P.
— Franz, Färber, Kl. Katzeng. 5 P.
— Friedrich, Postinspektor, Leistenstr. 13 II.
— **J. G., Nachf.**, Inh. Georg Beck, Kolonialwarenhandlung, Zellerstr. 9 P. ☎ 212. [Deutsche B. u. Postsch.Nr. 5083.]
— Joh. Georg, Privatmann, Ketteng. 6 I. [B.f.Haus-u.Grundb.].
— Josef, städt. Arbeiter, Elsterg. 1 I.
— Karl, Friseur, Karmelitenstr. 49 M. Geschäft: Holztorg. 2 P.
— Ludwig, Bureauvorsteher, Randersackererstraße 13 III.
— Marie, Wäscherin, Glockeng. 15 R I.
Bindheim, Anna, Damenschneiderin, Semmelstraße 20 I.
Biner, Barb., Hauptlehrerin a. D., Peterstr. 7 III.
Bing, Max, Schuhgroßhändler, Eichhornstr. 26 I. ☎ 715. [Dresd.B., Hyp.u.W.B. u. Postsch. Nr. 9395.]
— **Max**, Schuhwarengroßhandlung, Eichhornstr. 26. ☎ 715.
Bingel, Karl, Kaufmann, Ständerbühlstr. 9 R P.
Bingenheimer, Math., Witwe, Veitshöchheimerstraße 16 II.
Binmöller, Georg, Metzger, Mergentheimerstr. 1 P. [Spark.].
Binnebössel, Gustav, Kaufm., Bronnbacherg. 4 I.
Binner, Elise, Witwe, Fabrikstr. 56 I.
— Karl, Privatmann, Fabrikstr. 24 P.
— Ludwig, Bahnschlosser, Brücknerstr. 27 III.
— Nikolaus, Agent, Saalg. 4 P.
Binotsch, Richard, Teilhab. d. Fa. Roll & Co., Wagnerstr. 5 III.
Biow, Edmund, Optische Anstalt, Welzstr. 3 II. Laden: Kürschnerhof 3. Inh. E. Biow u. H. Schiborr. ☎ 3. [Ver.B. u. Postsch. Nr. 5433.]
Birk, Christoph, Bildhauer, Waltherstr. 3 II.
— Dietrich, Kaufmann, Reiserstr. 7 I.

D. Birk & Co.
Lack- und Farbenfabrik
Reiserstr. 5—7 [am Luitpoldspital] Fernr. 2450
Lacke, Farben, Rostschutzfarben
für Handel, Gewerbe und Industrie

Birkenbach, Josef, Oberkellner, Petrinistr. 36 P.
Birkenfeier, Andreas, Bierbrauer, 1. Schloßg. 3 I.
Birkhofer, Fridolin, Oberinspektor, Versbacher Landstr. ohne Nr. ☎ 3163.
Birkholz, Alfred, Unteroffizier, Weißenburgstr. 15.
Birkofer, Marie, Privatiere, Gertraudg. 4 I.
Birnbaum, Dr. Georg, Oberarzt u. Priv.-Doz., Oberdürrbacherstr. 2 M.
Birnbickel, Wendelin, Musiklehrer, Steinheilstraße 10 I.
Birner, Baptist, Oberschaffner, Vincentinumstraße 28 III.
— Josef, Eisenbahnschaffner, Neumannstr. 14 I.
— Josef, Schlosser, Wittelsbacherstr. 13 II.
Birnthaler, Franz, elektrotechnisches Geschäft, Zwinger 38 II. Geschäft: Eichhornstr. 2 a P.
Birzer, Heinrich, Leutnant, Semmelstr. 15 III.
Bischöfl. Diözesan-Emeritenfond, Peterpfarrg. 2.
Bischöflicher Palast, Herrnstr. 8.
Bischöfliches Klerikalseminar, Domerschulstr. 18. ☎ 2791.
Bischöfl. Knabenseminar Kilianeum, Ottostr. 1. ☎ 2189.
Bischöflich. Ordinariat, Bruderhof 9. ☎ 2600.
Bischöfliches Studienseminar „Ferdinandeum", Seufferstr. 2. ☎ 51.
Bischof, August, Gaswerkarb., Bergmeisterg. 4 III.
— Marie, Witwe, Moltkestr. 6 P.
Bischoff, Adolf, Rentner, Theodor Körnerstr. 10 II.
— Andreas, Schuhmachermeister, Marcusstr. 9 a I.
— Georg, Herrn- u. Damenschneider, Teilh. d. Fa. Senft & Bischoff, Stephanstr. 11 III. Geschäft: Schöntalstr. 6 I.
— Hans, Arbeiter, Bäreng. 6 II.
— Katharina, Gastwirtswe., Grombühlstr. 29 P.
— Margarete, Spenglerswitwe, Grombühlstraße 29 P.
Bischofsberger, Hans, Teilh. d. Fa. Bischofsberger, H., & Götzinger, Bahnhofstr. 14 II.
Bischofsberger, H., & Götzinger, Ambulatorium für Fußkranke, Neubaustr. 22 P.
— Hans, Arbeiter, Innerer Graben 23 III.
— Hans, Mechaniker, Steinheilstr. 11 P.
— Josef, Pensionist, Wagnerstr. 8 II.
— Karl, Maschinenmeister, Bahnhofstr. 14 II.
— Markus, Telegraphen-Bauführer, Gneisenaustraße 7 III.
— Max, Schaltwärter, Unterdürrbacherlandstr. 2 N.
Bischung, Josef, Oberlokomotivführer, Brücknerstraße 16 I.
Bissert, Heinrich, Botenmeister, Schweinfurterstraße 2 P.
Bitsch, Friedrich, Werkstätte-Vorsteher, Rimparerstraße 1 II.
Bittcher, Karl, Kaufmann, Korng. 7 I.
Bitter, Peter, Schuhmacher, Landwehrstr. 7 II.
Bitterauf, August, Kaufmann, Kaiserstr. 13 III.

August Bitterauf
DROGEN-, KOLONIAL- UND MATERIALWAREN
Eichhornstraße 10

Bitterauf, Doris, Privatiere, Hindenburgstraße 26 IV.
Bitterlich, Alfred, Kaufmann, Leistenstr. 13 III.
Bittner, Adam, Arbeiter, Büttnerstr. 44/46 III.
— Regine, Zeitungsträgerin, Marktg. 1 R P.
Bitton, Anna, Privatiere, Ketteng. 1 II.
Bixl, Johann, Brauer, Burkarderstr. 7 II.
Blättner, Abrah., Privat., Riemenschneiderstr. 9 III.
— Johann, städt. Arbeiter, Karmelitenstr. 3½ III.
— Josef, Architekt, Atelier für Hochbau und Kunstgewerbe, Stephanstr. 23 I.
— Karl, Faktor, Hindenburgstr. 16 IV.
— Roman, Kaufmann, Inh. der Fa. Oskar Plettner, Kolonialwarenhandlung, Marktpl. 3 u. 5. ☎ 694. [Hyp.u.W.B.]
Blaimer, Magdalena, Witwe, Wallg. 4 III.
Blank, Anny, Metzgersgattin, Friedenstr. 53 I.
— August, Generalagent, Schottenanger 1 II.
— Babette, Oberpostschaffnerswitwe, Landwehrstraße 19 I.
— Eduard, Großkaufmann, Neubergstr. 7 a P u. I. ☎ 2509. Bureau: Hörleing. 14. [Staat.B. u. Postsch.Nr. 11325].
— Franz, Güterführer, Grombühlstr. 17 R I.
— Franz, Spenglermeister, Inh. d. Fa. Val. Blank & Sohn, Wallg. 3 I. ☎ 1394.
— Friedrich, Monteur, Dreikronenstr. 9 I.
— Hans, Stationsgehilfe, Wagnerpl. 5 IV.
— Hermann, Kaufmann, Schreibbureau, Karmelitenstr. 24 II.
— Hermann, Kaufmann, Huttenstr. 22 II.
— Konrad, Bäckermeister, G. Heckel Nachf., Grabeng. 11.
— Marianne, Privatiere, Sophienstr. 16 I.
— Michael, Kaufmann, Annastr. 10 III.
— Michael, Zigarrengeschäft, Alleestr. 10. Laden: — Bruderhof 2 P.
— Tobias, städt. Akzisamtmann a. D., Maistr. 7 I.

Val. Blank & Sohn
Bauspenglerei und Installation
Wallgasse 3 ☎ 1394
[Ver.B. und Postsch.Nr. 9188]

Blanke, Hermann, Büttner, Büttnerstr. 29 I.
Blankenhagen, Rudolf, Damenfriseur, Heinestraße 13 I.
Blanz, Johannes, Gendarmeriekommissär, Kapuzinerstr. 17 II. ☎ 884.
Blasius, St., Wirtschaft zum, Blasiusg. 15 P.
Blasy, Hedwig, Pfandamtmannstochter, Mergentheimerstr. 5 II.
— Johann, Pensionist, Augustinerstr. 2 II.
Blatz, Andreas, techn. Regierungsoberinspektor, Wörthstr. 13 P.
— Eugen, Postbetriebs-Assistent, Grombühlstraße 43 b III.
— Franz, Kaufmann, Ludwigstr. 16 III.
— Franziska, Wagenwärterswitwe, Vincentinumstr. 14 III.

Darmstädter und Nationalbank Komm.-Ges. a. Aktien, Schönbornstr.-Ecke Markt 13, Fernruf 2597, 2598, 2599
An- und Verkauf von Schecks auf deutsche und ausländische Plätze

Blaß, Josef, Friseur, Sanderrasenbaracke 6 b.
— Josef, Glasermeister, Grabeng. 5 P u. I. ☎ 1881.
— Josef, Postaushelfer, Pleicherkirchg. 8 II.
— Ludwig, Oberreg.-Rat bei der Reg., K. d. J., Blumenstr. 18 I.
— Max, Privatier, Ludwigstr. 16 III.
Blatt, Dorothea, Witwe, Heidingsfelderstr. 37 I.
— Lena, Witwe, Fischerg. 10 P.
Blatterspiel, Adam, Schneider, Peterstr. 4 III.
— Georg, Kellner, Schusterg. 8 III.
— Hans, städt. Oberrechnungskommissär, Grombühlstr. 18 a I.
— Johann, Schneider, Bäreng. 4 II.
— Michael, Versich.-Beamter, Goteng. 5 III.
Blattner, Anton, Gürtler, Spiegelstr. 11 IV.
— Hans, Amtsobergehilfe a. D., Höchbergerstr. 24 II.
Blatz, Anna, Witwe, Kaiserstr. 11 II.

Fr. Blatz & Cie.

Holzgroßhandlung

Lagerplätze u. Kontor: Grombühlstr. 37/38/40
Fernruf 35 [Ver.B. u. Postscheck. Nr. 2259]

Blatz, Franziska, Jägerstr. 5 II.
— Georg, Invalide, Kroateng. 10 IV.
— Hermann, Buchhalter, Pleicherkirchg. 6 III.
— Jakob, Universitätswart, Weißenburgstr. 2 I.
— Karl, Kanzleigehilfe, Kleine Katzeng. 8 P.
— Martin, Schreiner, Karmelitenstr. 9 III.
— Michael, Bureauangestellter, Jägerstr. 3 I.
— Otto, Kaufmann, Jägerstr. 5 II.
— Theodor, Vertragsangestellter, Alleestr. 3 I.
Blauen Glocke, Hotel z., Glockeng. 5 I. ☎ 288.
— Wirtschaft z., Glockeng. 5 P. ☎ 288.
Blaues Krüglein, Wirtschaft, Fabrikstr. 23.
Blaue Traube, Weinwirtschaft, Langg. 8.
Blaum, Georg, Schreiner, Schillerstr. 10 III.
Bleifuß, Eduard, Professor, Haugerring 3 II.
Bleisteiner, Johann, Wirt, Hueberg. 4. ☎ 1706.
Blendinger, Anna, Wagenmeisterswitwe, Josefsplatz 5 II.
— David, Oberschaffner, Rimparerstr. 14 III.
— Ernst, Obermaschinenmeister, Theresienstr. 8 P.
— Martin, pens. Briefträger, Theresienstr. 8 P.
Bleuk, Gertraud, Privatiere, Scheffelstr. 10 P.
— Michael, Schuhmachermeister, Fabrikstr. 17 P. [Spark.]
Blesch, Johann Robert, Spengler, Sartoriusstraße 4 S.
— Josef, Postbediensteter, Friedenstr. 30 S.
— Karl, Privatier, Friedenstr. 49 I.
— Kaspar, Maschinist, Büttnerstr. 17 II.
— Marie, Privatiere, Marienpl. 1 II.
Blessing, C., Kolonialwarenhandlung, Steinheilstr. 33 P.
— Karl, Werkmeister, Ständerbühlstr. 14 a II.
— Thomas, Zugführer a. D., Steinheilstr. 5 II.
Blettinger, Karl, Oberfeldwebel, Weißenburgstraße 2 II (Geb. 2 q).
Blickle, Georg H., Bäckermeister, Frankfurterstraße 7 I.
Blinden-Anstalt, Franz-Ludwigstr. 21 1/3. ☎ 1181.
Blinzler, Hans, Gerichtsoffiziant, Frühlingstr. 5 III.
— Julius, Eisenbahnlademeister, Wittelsbacherstraße 15 P.

„BLITZ" Korrespondenz- und Schreibbüro

Semmelstraße 1 II geg. dem Bürgerspital

Bloch, Otto, Kaufmann, Wallg. 4 III.
Bloesser, Georg, Eisenbahnstationsvorsteher a. D., Alleestr. 11 I. ☎ 1667. [Ver.B. u. Postsch. Nr. 29570.]
Blos, Leonhard, Hilfsschaffn., Am Pleidenturm 6 I (6. Eing).
— Rudolf, Oberknecht, Hinterer Johanneshof.
— Vinzenz, Frankfurterstr. 62 a.
Bloß, Josef, Großkaufmann, Haugerring 19 III. ☎ 2378.
Bloß, Josef & Co., Mühlenfabrikate u. Landesprodukten-Großhandlung, Neubaustr. 26 P. ☎ 2378. [B.f.Haus- u. Grundb. u. Postsch. Nr. 19476.]
Blüm, Anton, Vertragsangestellter, Frankfurterstraße 82 III.
— Heinrich, Postsekretär, Jägerstr. 2 III.
Blümlein, Balthasar, Invalide, Burkarderstr. 12 I.
Blümm, Josef, Landwirtschaftsrat für Weinbau, Bruderhof 3 III. ☎ 1860.
— Josefa, Gesellschaftsdienerin, Bruderhof 3 III.
— Ludwig, Schubführer a. D., Bibrastr. 7 III.
— Michael, Invalidenrentner, Elsterg. 1 III.
Blümmel, Anna, Fabrikarbeiterin, Gertraudgasse 8 I.
Blümmert, Josef, Arbeiter, Baderg. 13 II.
— Otto, Arbeiter, Frankfurterstr. 62 P.
Blüthe, Leopold, Weingroßhändler, Sanderstraße 1 II. ☎ 2130. [Dresd.B., Reich.B., Weglein & Lehmann, Postsch. Nr. 22417.]
Blum, Amalie, Badeverwalterin, Domerschulstraße 21 I. ☎ 2727.
— Anton, Schaffner a. D., Am Galgenberg 17.
— August, Lokomotivheizer, Obere Schloßg. 5 I.
— Ferdinand, Fabrikant, Teilh. der Mohrschen Malzfabrik, Alte Kasernstr. 16 I. ☎ 110.
— Geschwister, Privatieren, Inn. Graben 38 II.
— Hermine, Goldfischhandlg., Domerpfarrg. 6 III.
— Josef, Polizei-Wachtmeister, Gabelsbergerstraße 6 III.
— Karl, Oberschaffner, Morellistr. 6 I.
— Lorenz, Führerbewerber, Gneisenaustr. 3 II.
— Philipp, Bahnverwalter a. D., Scheffelstr. 1 P.
— Therese, Landrichterstochter, Gartenstr. 3 III.
— Wilhelm, Küchenchef, Glockeng. 15 R I.
Blumenstock, Leonhard, Zugführer, Fabrikstr. 38 II.
Blumenthal, Edmund, Privatier, Ludwigstr. 27 II.
— Eduard, Privatier, Ludwigstr. 27 I.
— Ida, Kaufmannswitwe, Sophienstr. 11 I.
Blumentritt, Anna, Witwe, Huttenstr. 1 I.

Blumenwinkler

Ecke Theater- und Ludwigstraße
Fernruf 2834
Blumengeschäft
Schnittblumen- und Binderei-Artikel-Großhandlung
Sämereien, Kunstdünger, Gartengeräte
Schädlingsbekämpfungsmittel
Schweinfurterstraße 60
Fernruf 1728 und 2834
Gartenbaubetrieb
Samenbau, Gartengestaltung
Friedhof-Gärtnerei
Dekoration :: Baumschul-Artikel
[Postsch. Nürnberg Nr. 4849]

Blumhof, Max, Textilwarengroßhandlung, Wallgasse 32 II. ☎ 1915. [J. Hermann u. [Postsch. Nr. 16216.]
Blumröder, Heinrich, Zollinspektor a. D., Adelgundestr. 4 a I.
Blust, Hermann, Gewerbeoberlehrer, Kapuzinerstraße 5 III.
Boch, Adolf, Schreiner, Gabelsbergerstr. 15 III.
— Johann, Bahnschlosser, Fabrikstr. 48 P.
Bock, Adam, Pflasterer, Burkarderstr. 12 II.
— Adam Stationsgehilfe, Alte Kaserng. 4 III.
— Adolf, Konditorei u. Café, Frühlingstr. 7 1/2 P.
— Anna, Hauptlehrerin, Weingartenstr. 14 P.
— Anna, Zugführerswitwe, Petristr. 27 II.
— Emilie, Oberstudienratswitwe, Frühlingstr. 1 II.
— Eugen, Betriebsassistent, Bahnhofstr. 14 I.
— Georg, Metzger, Textorstr. 11 P u. II. ☎ 2302.
— Georg, Obersekretär, Adelgundestr. 6 I.
— Jakob, städt. Arbeiter, Gresseng. 1 R II.
— Josef, pens. Zugführer, Münzstr. 7 II.
— Luise, Kaufmannstochter, Scheffelstr. 11 III.
— Margarete, Zugeherin, Goethestr. 13 IV.
— Margarete, Weingartenstr. 14 P.
— Otto, Volksschullehrer, Adelgundestr. 17 II.
Bockenmüller, Karoline, Lokomotivführerswitwe, Sieboldstr. 56 a P.
— Lenchen, Postverwalterswitwe, Friedenstr. 24 III.
Bocklet, Anton, Artillerie-Unteroffizier, Ysenburgstraße 3 P.
— Fanny, Witwe, Burkarderstr. 9 II.
— Josef, Kaufmann, Heidingsfelderstr. 2 I. Bureau: Marktplatz 3.
— Margarete, Karmelitenstr. 11 III.

Josef Bocklet

Schnellschreib- und Korrespondenzbüro „TRIUMPH"
Markt 3 (an der Kahlbaumstube)
Fernruf 2906 Fernruf 2906
Vertretung moderner Büromaschinen Schreibmaschinen und Bürobedarf

Oskar Bocklet

Kaiserstraße 4 Fernruf 2884
Delikatessen, Kolonialwaren, Konserven
:: Südfrüchte, Weine, Spirituosen ::
Spezialität:
Frischgebrannte Kaffees en gros en detail

Bocklet, Oskar, Kaufmann, Inh. d. Fa. Oskar Bocklet, Kaiserstr. 4 P u. II. ☎ 2884.
Bode, Paul, Werkmeister, Landwehrstr. 19 II.
Bodencredit-Anstalt, Bayer., Hypothekenbank, Aktiengesellschaft, Bahnhofstr. 1/2 P u. I, gegenüber der Stifthaugerkirche. ☎ 473. [Postsch. Nr. 558.]
Bodendörfer, Elisabeth, Privatiere, Randersackererstr. 40 P.
Bodenstein, Valentin, Reg.-Oberrechnungskommissär, Blumenstr. 14 II.
Bodesohn, Andreas, Bureaudiener, Martinstr. 3 III.
— Hans, Prokurist, Roseng. 4 I.
— Sophie, Hausmeisterswitwe, Roseng. 4 I.
Bodky, Julius, Studienprofessor an d. Kreisoberrealschule, Frühlingstr. 2 I.
Bodner, Georg, Güterführer, Katharineng. 6 III.
— Josef, Bankdiener, Haugerring 13 1/2 IV.
Böcher, Ludwig, Kaufmann, Ziegelaustr. 1 d P. ☎ 520.
Böckle, Emil Ferdinand, Privatier, Prymstraße 2 III.
— Jakob, mech. Dreherei, Holz- u. Kohlenhdl., Steinheilstr. 2 R P u. I. ☎ 1064.

Böckle & Tietge

Inh. M. Huber und V. Grasser
Mehl- und Landesprodukten-Großhandlung
Pleicherkirchgasse 10 P und I
Fernruf 18 u. 3092
[Ver.B., Bayer. Zentraldarlehenskasse und Postsch. Nr. 16454]

Böckler, Georg, Buchdrucker, Büttnerg. 37 III.
— Josef, Lagerhausgehilfe, Grombühlstr. 20 III.
— Lina, Wechselwärterswitwe, Steinheilstr. 18 II.
Bögel, Leonhard, Arbeiter, Reuererg. 20 P.
— Malchen, Postoberschaffnerswitwe, Pleichertorstr. 30 II.
— Ottilie, Damenschneiderin, Grombühlstr. 20 III.
Bögelein, Friedrich, Schlosser, Ritterg. 5 II.
Böger Anna, Privat., Heidingsfelderstr. 37 III.
Boegler, A., Verlagsbuchdruckerei, Frankfurterstraße 27 P. ☎ 607. [Ver.B. und Postsch. Nr. 2185.]
— Anton, Buchdruckereibesitz., Frankfurterstr. 27 I. ☎ 607.
— Dr. Anton, med. Verlagsbuchdruckerei, Wörthstraße 14 I.
Bögner, Elise, Witwe, Dominikanerg. 1 II.
— Hans, Kolonialwarengroßhandlung, Weißenburgstr. 7. Lager: Nikolausstr. 2. ☎ 2303 u. 2304.
Bögner, Hans, Verwaltungsinspektor, Frühlingstraße 5 I.

Auto-Gesellschaft m. b. H., Inh. u. Geschäftsf.: **Gg. M. Hümpfner, Würzburg**, Schießhausstr. 19a, Fernruf: 2825
Modernste Einstellräume

Boehl, Rosina, Oberlehrerswitwe, Zellerstr. 10 III.
Böhler, Adam, Schmied, Vincentinumstr. 34 II.
— Ernst Erwin, Zahntechniker, Leutfriedstr. 9 I.
— Eulogius, Kunstmaler, Leutfriedstr. 9 P u. I.
— Georg, Maler, Dreikronenstr. 47 M.
— Karl Leonhard, Bauführer, Leutfriedstr. 9 I.
Böhm, Anna, Kaufmannswitwe, Kroateng. 4 P.
— Anna, Zugeherin, Erthalstr. 1 II.
— Barbara, Pensionistin, Wagnerstr. 2 I.
— Bernhard, Maschinenhausgeh., Zwinger 13 P.
— Betti, Arbeiterin, Semmelstr. 39 II.
— Christian, Studienrat am Realgymnasium, Randersackererstr. 14 P.
— Eduard, Schuhmacherm., Dominikanerg. 14 R.
— Else, Gewerbe-Lehrerin, Ulrichstr. 6 I.
— Ernst, Kleinrentner, Sanderstr. 25 II.
— Ernst, Konzertmeister, Frankfurterstr. 3 III.
— Ernst, Prokurist, Gabelsbergerstr. 12 P.
— Ferdinand, Glaser, Wagnerstr. 6 R P. Geschäft: Vincentinumstr. 3 P.
— Franz, Vorarbeiter, Fabrikstr. 58 I.
— Friedrich, Schneidermeister, Glockeng. 1 II.
— Georg, Wohnungsoberinspektor, Ludwigkai 17 III.
— Gregor, Postschaffner, Vincentinumstr. 32 I.
— Hans, Buchhalter, Oberdürrbacherstr. 3 I.
— Hans, Gutspächter, Gut Talavera. 2747.
— Hans, Oberpostschaffner, Petinistr. 9 I.
— Hans, Oberschaffner, Faulenbergstr. 7 I.
— Hans, Vorarbeiter, Lindleinstr. 57.
— Heinrich, Versicherungsbeamter, Frühlingstraße 13 IV.
— Heinrich, pens. Werkmeister, Gabelsbergerstraße 10 III.
— Johann, Drogist, Schuttg. 1 I.
— Johann, Oberlehrer u. Turnlehrer, Ulrichstr. 6 I.
— Johann, Sattlermeister, Koffer- u. Taschenfabrikation, Semmelstr. 41 P.
— Johann, Werkmeister a. D., Lindleinstr. 57.
— Josef, Oberzollsekretär, Weingartenstr. 39 I.
— Josef, Zugführer a. D., Rimparerstr. 12 I.
— Karl, Oberpostschaffner, Wagnerstr. 5 P.
— Kaspar, Güterführer, Hörleing. 5 II.
— Margareta, Witwe, Büttnerstr. 5 I.
— Maria, Witwe, Grabeng. 1 I.
— Michael, Mälzer, Sanderrasen-Baracke Nr. 1 a.
— Michael, Maschinenarbeiter, Fabrikstr. 53 II.
— Nikolaus, Portier, Paradiesstr. o. Nr.
— Regina, Wagenwärterswe., Veitshöchheimerstraße 4 IV.
— Theodor, Apotheker, Huttenstr. 7 I.
— Valentin, Oberpostschaffner, Fabrikstr. 29 I.
Böhme, Bruno, Feldwebel, Weißenburgstr. 2, Geb. 2 k.
— Emma, Kaufmannswitwe, Annastr. 8 II.
— Mathilde, Zugeherin, Bahnhofstr. 8 III.
— Otto, Theatermusiker, Scanzonistr. 1 I.
Böhmer, Margarete, Oberin, Lindleinstr. 7.
— Marie, Volontärin, Lindleinstr. 7 II.
Böhner, August, Oberlokomotivführer, Petinistraße 18 a II.
— Georg, Verw.-Obersekretär, Neumannstr. 3 I.
— Hans, Unterzahlmeister a. D., Kroateng. 3 I.
— Helene, Obersekretärswitwe, Petinistr. 18 a II.
Böhnlein, Anna, Witwe, Gneisenaustr. 10 II.
— Franz, Hausmeister u. Schlosser, Theaterstr. 2 (Eingang Oberthürstr.).
— Johann, Geschirrhändler, Marktg. 1 P u. I.
— Johann, Metzgermeister, Haugerpfarrg. 6 P u. I. 1066.
— Scholastika, Witwe, Landwehrstr. 5 II.
— Valentin, Privatmann, Pleichertorstr. 16 I.
Boekamp, Dr. Josef, Assistenz-Arzt, Oberdürrbacherstr. 2.
Böhringer, Gg., Rentner, Bahnhofstr. 8 R II.
— Hans, Kellner, Seinsheimstr. 8 III.
Böll, Anton, Mitinh. der Firma Heinrich Böll, Heidingsfelderstr. 51 P. Lager: Hofstallstr. 6—8. 2846. [Darmst.B.]
— Babette, Packmeisterstochter, Zellerstr. 18 II.
— Franz, Eisenbahnschaffner, Alte Kasernstr. 32 I.
— Fritz, Kaufmann, Zellerstr. 18 II.

Heinrich Böll

Weingroßagentur und Weinhandel

Heidingsfelderstr. 51 P. Fernruf 2845.

[Hyp.u.W.B.]

Böltink, Dr. med., Ernst, Assistenzarzt, Kroatengasse 7 I.
Bömly, Georg, Uhrmachermeister und Optiker, Zellerstr. 12 II. Laden: Mainbrücke 15 P.
Boemmel, Dr. Anton van, Generaloberveterinär a. D., Kroateng. 4 I. 1745.
Boepple, Eugen, Schreiner, Langg. 10 IV.
— Friedrich, Filialleiter, Martinstr. 7/9 II.
— Fritz, Maschinenh.-Geh., Keesburgstr. 13 P.
Bördlein, Leonhard, Eisenbahnsekretär, Semmelstraße 36 II. [Staat.B.]
Börschel, Georg, Taglöhner, Kärnerg. 3 I.
Börtlein, Ludw., Eisendreher, Inn. Graben 26/28 P.
Boes, Magdalena, Witwe, Vincentinumstr. ½ P.
Boese, Paul, Weingroßhändler, Waltherstr. 11 I.
Bösch, Ludwig Mich., Maler, Tüncher- u. Lackierergeschäft, Burkarderstr. 26 III. 2647.
Bösel, Max, Kaufmann, Kaiserstr. 29 III.
Bösenecker, Sophie, Pfründnerin, Franz-Ludwigstraße 24/26 P.
Böshaar, Adam, Kassensekretär, Frühlingstr. 16 P.
— Jakob, Zugführer, Reibeltg. 8 II.
Böszenecker, Georg, Mützenmacher, Hörleing. 14 I. Werkstätte: Augustinerstr. 2 IV.
Bötsch, Franz, Pensionist, Brücknerstr. 13 R II.
— Gottfried, Schreinermeister, Adelgundestr. 6 P. Werkstätte: Leistenstr. 3.
— Katharina, Kleinrentnerin, Inn. Graben 38 I.
Böttcher, Anna, Arbeiterin, Wöllerg. 2 I.
Böttge, Bruno, Schlafwagenschaffner, Rimparerstraße 10 I.
— Paul, p. Lokomotivführer, Fabrikstr. 58 P.
Bötzel, Balthasar, Gutspächter, Johannesweg o. Nr. (Johanneshof).
Bogenberger, M., Verwaltungsoberinspektor, Wörthstr. 23 I.
Bogendörfer, Elisabeth, Schulpflegerin, Weingartenstr. 7 I.
— Frida, Oberregierungsratswitwe, Weingartenstraße 7 I.
— Dr. med. Ludwig, Schellingstr. 23 P. 2379.
Bogenhardt, Paul, Privatier, Keesburgstr. 26 P.
Boha, Hermann, Kaufmann, Neubergstr. 4 P.

Josef Boha

Franz-Ludwigstr. 18 — Fernruf 693

Werkstätte für Kraftfahrzeuge, Maschinen und Schweißerei

Boha, Josef, Restaurateur, Franz-Ludwigstr. 8 P.
Bohlander, Adolf, Rechtskonsulent, Hindenburgstraße 32 P. Bureau: Kürschnerhof 13. 2776.
Bohlender, Lina, Postschaffnerswitwe, Frankfurterstr. 68 I.
Bohlig, Anna, Polizeihausmeisterswe., Theodor Körnerstr. 1 III.
— Georg, Prokurist, Maistr. 1 III.
— Hans, Prokurist, Marktpl. 13 III.
— Herm., Postverwalter a. D., Friedenstr. 51 I.
— Sophie, Sprachlehrerin, Friedenstr. 51 I.
Bohmann, Ludwig, Verwaltungsinspektor, Zwinger 22 P.
Bohn, Adam, Lokomotivführ., Vincentinumstr. 3 I.
— Anna, Kaufmannswitwe, Ketteng. 10 I.
— Franz, Viehhändler, Harfenstr. 3 I.
— Johanna, Kinderfräulein, Kapuzinerstr. 8 II.
— Magdalena, Haushält., Franz-Ludwigstr. 1 III.
— Marie, Gefängnisaufseherin, Ottostr. 3 II.
— Michael, Schneider, Vincentinumstr. 28 P.
— Regina, Witwe, Textorstr. 14 R I.
— Simon, Maschinenhausgehilfe, Textorstr. 12 II

Bohn & Herber

Maschinenfabrik und Eisengießerei

Grombühlstraße 45

Fernruf 45 und 46

[Reichbank u. Postsch.Nr. 14964]

Bohnengel, Anton, Buchdrucker, Wohlfahrtg. 9 II.
— Ernst, Kaufmann, Büttnerstr. 17 II.
— Franz, städt. Arbeiter, Spiegelstr. 3 III.
— Georg, Zementeur, Reibeltg. 8 R I.
— Ignaz, Schuhmachermstr., Weingartenstr. 21 R I.
— Marie, Privatiere, Kantstr. 20 I.
Bohnert, Martha, Stickerin, Baderg. 13 I
Bohnesmühle, (A. Schwabacher), Bohnesmühlgasse 9. 484.
Bohrer, Anna, Hauptlehrerin an der Stadtschule, Marktpl. 38 III.
— Anna, Rechnungsratswitwe, Marktplatz 38 III.
— Auguste, Stadtschullehrerin, Marktpl. 38 III.
Boll, Andreas, Rangiermeister, Petinistr. 9 a I.
— Michael, Stationsgehilfe, Pleicherpfarrg. 3 II.
Bolle, Philipp, Zuschneider, Domstr. 9 R I.
— Ida, Händlerin, Büttnerg. 12 II.
Bollenhagen, Dr. med. Heino, Frauenarzt, Ludwigstr. 3 II. 1091.
Boller, Emil, Schriftsetzer, Petinistr. 37 II.
Bollmann, Paul, Musiker, Marktpl. 1 III.
Boltz, Karl, Eisenbahnassistent, Steinstr. 2 P.
Bolz, Anna, Damenschneiderin, Rückertstr. 5 III.
— Hermann, Stereotypeur, Petinistr. 6 III.
— Valentin, Oberschaffner, Vincentinumstr. 2 II.
Bolza, Alb., Fabrikdirektor, Frankfurterstr. 91 b 713. [Ver.B. u. Postsch.Nr. 7167.]
— Dr. Hans, Diplom-Ingenieur, Rotkreuzsteige 5. 335.
Bolzano, Dr. August, prakt. Arzt, Eichhornstr. 2 II. 1805.
— Babette Privatiere, Virchowstr. 8 II.
— Magdalene, Privatiere, Virchowstr. 8 II.
Bomhard, Dr. Heinrich, Landwirtschaftsrat, Neubergstr. 11 III.
Bonsig, Babette, Lehrerswitwe, Virchowstr. 18 II.
— Georg, Kaufmann, Pickelstr. 2 P.
— Hans, Sattler und Tapezierer, Frankfurterstraße 18 III.
— Johann, Wirt, Baderg. 11 P u. I.
— Karl, Regierungsrechnungskommissär, Plattnerstr. 12 III.
— Margarete, Witwe, Korng. 14 II.
— Oskar, Finanzbeamter, Wörthstr. 7 P.
— Valentin, Filialleiter, Gabelsbergerstr. 17 I.

Bonitas-Bauer

Inh. Adolf Drößler, Kapuzinerstr. 17

Fernruf 1489

Buch- und Plakat-Druckerei

Verlags- und Klischee-Anstalt

Setzmaschinenbetrieb — Stereotypie

Bonn, Anna, Bauamtmannswitwe, Mergentheimerstr. 40 I.
— Dr. jur. Georg, Referendar, Mergentheimerstraße 40 I.
— Hedwig, Lehrerin, Mergentheimerstr. 40 I.
— Dr. Josef, Assessor, Mergentheimerstr. 40 I.
— Marie, Privatiere, Stephanstr. 11 II.
Bonnet, Emma, Geheimratswitwe, Riemenschneiderstr. 5 II.
Bonnländer, Richard, Wirt (Brauhaus-Keller), Höchbergerstr. 6 N P u. I. 897.
Bootz, Ella, Sanitätsratswitwe, Blasiusg. 9 I. 1371.
— Dr. med. Hans, Augenarzt, Blasiusg. 9 II. 1371.
Bopp, Karl, Maschinenmeister, Fabrikstr. 53 I.
— Theodor, Posthelfer, Am Kugelfang 7.
Borgel, Therese, Friseurswitwe, Bäreng. 6 III.
Born, Alban Heinrich, Referendar, Semmelstraße 87 P.
— Margareta, Privatiere, Haugerpfarrg. 1 I.
— Max, Bäcker, Kärnerg. 8 III.

Philipp Bornheim

mechanische Seilerwaren

Semmelstr. 21 Fernruf 2187

Telegr.-Adr.: „Philipp Bornheim", Würzburg

Reichsbank-Girokonto

[Postscheckkonto Nürnberg Nr. 15328]

Geschäftsführer: Peter Rupp, Würzburg

Rückertstr. 11

Bornichen, Emil, Postassistent, Kartause 1 IV.

Darmstädter und Nationalbank Komm.-Ges. a. Aktien, Schönbornstr.-Ecke Markt 13, Fernruf 2597, 2598, 2599
Aufnahme und Einzug von Verladepapieren und Dokumentrimessen aller Art im In- und Auslande

Bornträger, Heinr., Abrechnungsoberkommissär, Neubergstr. 38 P.
Borowsky, Elise, Witwe, Brücknerstr. 11 III.
Borschers, Robert, Obersekretär, Jägerstr. 3 P.
Borschert, Karl, Schriftenmaler, Frühlingstraße 15 1/3 3.
Borst, Anna, Nachf., relig. Kunsthandlung, Inh. E. Demmel, Marktg. 9 P.
— Anna, Privatiere, Peterpl. 3 II.

Anton Borst

Herrenbedarfsartikel, Kurz-, Weiß- und Wollwarengeschäft — Schmalzmarkt 2 P
Ecke Schustergasse

Borst, Anton, Kaufmann, Inh. der Fa. Anton Borst, Herrenbedarfsartikel u. Kurzwaren, Schmalzmarkt 2.
— Franz, Min.-Amtmann, Roseng. 19 a I.
— Hans, Landespol.-Wachtmeister, Neubergstraße 37 II.
— Johann, Eisenbahnschaffner, Spitalg. 15 I.
— Johann, Maschinist, Veitshöchheimerstr. 9 P.
— Josef, Schreinermeister, Marktpl. 10 IV. Werkstätte: Roseng. 1.
— Karl, Privatier, Schmalzmarkt 2 I.
— Konrad, Privatier, Schmalzmarkt 2 II.
— Nikolaus, Tapezier, Petrinistr. 15 III.
— Vinzenz, Oberlokomotivführer, Wagnerstr. 6 III.
Bosch, Elli, Kolonialwarengeschäft, Gneisenaustraße 9 P. [Spark.]
— Fritz, Kaufmann, Kroateng. 4 III.
— Georg, Mitropabeamter, Am Galgenberg 9 I.
— Hans, Steuersekretär, Gneisenaustr. 9 P. [Spark.]
— Philipp, Kaufmann, Kaiserstr. 21 III.

Georg Boscher

Maxstraße 9 1/2 II
Vertreter der Firma
CARL PHILLIPPs Wwe. MÜNCHEN
Österr. Tabakregie

Bosch, Johann, Glaser, Pommerg. 5 II.
Boshart, Dr. rer. pol. Fritz, Major a. D., Keesburgstr. 20 P.
Bosler, Karl, Kaufmann, Heidingsfelderstr. 51 I.
Botanisches Institut, Klinikstr. 1. 143.
Both, Christoph, Lehrer i. R., Frühlingstr. 15 1/2 II.
Bothof, Marie, Rentiere, Ludwigstr. 31 I.
— Wilhelm, Polizei-Major, Sanderring 12 I.
Bott, Adam, Katechet, Saalg. 6 II.
— Adam, Stadtkaplan, Burkarderstr. 40.
— Anna, Näherin, Spitalg. 16 I.
— Anna, Stadtkämmereikontrolleurswe., Uhlandstraße 13 III.
— Anton, Kaufmann, Pleichertorstr. 14 II. 865.

Anton Bott

Inh. der Fa. Seb. Pfriem Nachf.
Kolonialwaren, Delikatessen, Fische
Pleichertorstr. 14 und Sanderstr. 29
Fernruf 865 **[Postsch.Nr. 16406]**

Bott, Barbara, Eisenbahnschaffnerswitwe, Lindleinstr. 18 II.
— Felix, Kaufmann, Sanderstr. 1 II.
— Friedrich, Kaufmann, Textorstr. 3 P.
— Georg, städt. Hauptkassier, Haugerring 6 II.
— Josef, Herren- und Damenfriseur, Sieboldstraße 11 II. Geschäft: Sieboldstr. 7 P.
— Konrad, Postsekretär, Neumannstr. 16 II.
— Ludwig, Strickwollhändler, Augustinerstr. 2 II.
— Nikolaus, Oberschaffner, Brücknerstr. 7 II.
— Nikolaus, Zoll-Assistent, Adelgundestr. 2 I.
— Paul, Weichenwärter, Haugerpfarrg. 1 II.
— Willy, Kaufmann, Zwinger 22 1/2 P.
Bottelberger, Anna, Zugführerswitwe, Petrinistraße 17 1/2 II.
Bottler, Eug., Steueramtmann, Hindenburgstr. 29 II.
— Max, Professor und Chemiker, Hindenburgstraße 29 II.
Botz, Johann Josef, Bildhauer, Wredestr. 8 II.
— Otto, Bildhauermeister, Turmg. 5 III. Werkstätte: Haugerpfarrg. 10 II.
Boubong, Sophie, Witwe, Uhlandstr. 12 III.
Bouffier, Elise, Privatiere, Eichhornstr. 13 1/2 III.
— Jakob, Privatier, Schönbornstr. 5 III.
— Josef, Privatier, Haugerring 2 P.
Bourgin, Josef, Fahrradhandlung, Semmelstr. 70 R II. Werkst.: Semmelstr. 64 P.
— Nikolaus, Holzspalter, Friedenstr. 55 III.
— Urban, Kaufmann, Crevennastr. 4 I.
Bous, Josef, Backofenbaugesch., Semmelstr. 26 R II. 2099.
Boveri, Marcella, Professorswitwe, Hofstr. 11 II. 1449.
Bovery, Kaspar, Schreinergehilfe, Brücknerstraße 24 III.
— Sebastian, Eisenbahnschaffner, Steinheilstraße 3 III.
Boxhorn, Adalbert, Eisendreher, Waltherstr. 3 P.
— Ferdinand, Oberkellner, Alte Kaserng. 3 III.
— Georg, Hausmeister, Ludwigstr. 9 R I.
Boyer, Josef, Schneidermeister, Weißenburgstraße 13 P.
Brach, Edm., Bahnschlosser, Große Katzeng. 4 II.
— Georg, Eisenbahningenieur a. D., Leistenstraße 20 P.
— Josef, Tüncher, Textorstr. 9 III.
— Martin, Maler, Tüncher- u. Lackierergeschäft, Neubaustr. 12 III. Werkst.: Am Pleidenturm 6 (6. Eing.).
Brack, Anna, Privatiere, Brücknerstr. 3 III.
— Franz, Sattlermeister, Ebracherg. 2 R P. 1488.
— Karl Rud., Eisenb.-Oberingenieur, Blumenstraße 4 II.
— Lorenz, Schuhmachermeister und Stellenvermittler, Sanderrasen-Baracke 4 a.
— Max, Kreissekretär, Valentin Beckerstr. 8 I.
Brader, Viktor, Lohnbuchhalter, Fabrikstr. 18 P.
Brändlein, Heinrich, Schriftsetzer, Vincentinumstraße 5 R I.
Brändler, Emma, Lehrerin, Kantstr. 19 I.
— Josef, Teilh. d. Fa. Hartmann & Brändler, Kolonialwarengroßhandl., Münzstr. 10 1/2 II.
— Ludwig, Bahnarbeiter, Gneisenaustr. 12 III.
Bräu, Franziska, Handels-Lehrerin, Peter Pfarrg. 3.
Bräuer, Gustav, Universitätswart, Oberdürrbacherstr. 2 P.
Bräuninger, Ernst, Studienprofessor, Frühlingstraße 8 a III.
Bräutigam, Georg, Herrenschneidergeschäft, Kantstraße 12 P.
Brand, Adolf, Oberschaffner, Steinheilstr. 37 IV.
— Alois, Zugführer, Fabrikstr. 58 II.
— Babette, Feldwebelswitwe, Pleicherkirchg. 4 II.
— Babette, Zugführerswitwe, Steinheilstr. 40 I.
— Bernhard, Arbeiter, Brücknerstr. 23 III.
— Bernhard, Hofrat, Bürgermeister a. D., Weingartenstr. 27 P.
— Elisabeth, Witwe, Bronnbacherg. 39 IV.
— Eugen, Schreinerei, Textorstr. 8 P u. I. 2016. [Spark.]
— Ferdinand, Tüncher, Textorstr. 8 I.
— Franz, Bankprokurist, Weingartenstr. 27 P.
— Friedr., Prokurist, Wölfleinstr. 14 III. 2958.
— Friedrich, Stationskommandant, Kapuzinerstraße 17 II.
— Georg, Feldwebel, Weißenburgstr. 2 Geb. 2 k.
— Georg, Privatier, Handg. 9 II.
— Gottfried, Chem. Wäschereibesitzer, Färberei- u. Dekatieranstalt, Oberthürstr. 3 P u. I.
— Hans, Korrektor, Bohnesmühlg. 9 II.
— Johann Jos., Inv.-Rent., Leistenstr. 64 II.
— Katharina, Inv.-Rentnerin, Rotlöwengasse 1 1/2 III.
— Katharina, Witwe, Gerbrunnerweg 42 I.
— Leo, Bahnschlosser, Veitshöchheimerstr. o. Nr.
— Loni, Inval.-Rentnerin, Landwehrstr. 10 II.
— Lorenz, Eisenbahninspektor, Brücknerstr. 2 I.
— Lorenz, Hilfsarbeiter, Leistenstr. 64.
— Ludwig, Eisenbahnbediensteter, Martinstraße 15 III.
— Margarethe, Schuhmacherswitwe, Domerpfarrg. 6 III.
— Marie, Witwe, Vincentinumstr. 9 R II.
— Mich., Eisenbahnoberschaffner, Fabrikstr. 3 III.
— Michael, Zugführer a. D., Bismarckstr. 12 b II
Brand, Peter, Zementeur, Grombühlstr. 11 I.
— Roman, Steinbruchbesitzer, Senefelderstr. 4 II.
— Veronika, Schutzmannswitwe, Karmelitenstraße 29 III.
Brandenburger, Leopold, Kaufmann, Kaiserstraße 24 III. 1269.
Brandenstein, Gg., Schneiderm., Goethestr. 5 R II.
— Karl, Schreinermeister, Ebracherg. 2 II.
— Kurt, Lehrer, Traubeng. 19 I.
— Michael, Eisenbahnsekretär a. D., Bahnhofplatz 2 I.
Brander, Dr. theol. Vitus, Subregens des bisch. Klerikalseminars, Domerschulstr. 18 II. 2791.
Brandl, Alois, Bankdiener, Bahnhofstr. 15 IV.
— Georg, Amtsgerichtsrat, Annastr. 17 1/2 P.
— P Johannes, Prior, Sanderstr. 12 I. 1289. [Spark.]
Brandmaier, David, Zolloberwachtmeister, Theaterstr. 11 IV.
Brandmann, Adam, Maschinenhausgehilfe, Am Pleidenturm 6 I (7. Eing.)
— Hans, Vorschlosser, Prymstr. 13 a I.
— Jakob, Oberschaffner, Brücknerstr. 32 I.
Brandmeier, Andreas, Stationsgehilfe, Brücknerstraße 25 III.
— Josef, Schuhmachermeister, Petrinistr. 4 III.
Brandner, August, Arbeiter, Glockeng. 15 III.
— Georg, Eisenbahnassistent, Ysenburgstr. 5 II.
— Magdalene, Witwe, Adelgundestr. 19 I.

Daniel Brandstetter

Langgasse 10 I
Fernruf 2605
Fabriklager der
H. SCHLINCK & CIE. A.-G. HAMBURG

Brandstetter, Johann, Arbeiter, Karmelitenstraße 13 M.
— Karl, Bäckerei, Konditorei und Café, Marktg. 3 P u. I. 2619. [Spark.]
Brandt, Berta, Arztswitwe, Siligmüllerstr. 1 P.
— Gustav Adolf, Kapellmeister, Kirchbühlstr. 18 II.
— Konrad, Inv.-Rentner, Vincentinumstr. 8 III.
— Margareta, Witwe, Theaterstr. 15 I.
— Max, Kaufmann, Kaiserstr. 6 II.
— Dr. med. Walter, Universitätsassistent, Dominikanerg. 5 II.
Brandversicherungs-Anstalt Würzburg, Amtsgebäude: Mergentheimerstr. 16 P. 924.
Brandwein, Amalie, Flaschenhandel, Schustergasse 14 II.
Brauer, Leonhard, Oberkellner, Herzogenstr. 6 I.
Brasch, Adam, Stationsgehilfe, Veitshöchheimerstraße o. Nr. I.
— Eva, Spitalg. 4 III.
— Josef, Eisenbahnoberschaffner, Gutenbergstraße 14 III.
— Josef, Polizeiwachtmeister, Faulenbergstr. 7 I.
— Martin, Eisenbahnoberschaffner, Vincentinumstraße 16 II.
Brater, Amalie, Postdirektorstochter, Frühlingstraße 18 I.
— Berta, Postdirektorstochter, Frühlingstr. 18 I.
— Karl, Oberstudienrat und Studienprofessor, Schillerstr. 4 I.
Bratwurstherzle, Wirtschaft zum, Theaterstr. 7. 861.
Brauburger, Katharina, Hauptlehrerswitwe, Pleichertorstr. 12 I.
— Marie, Roentgenassist., Oberdürrbacherstr. 2.
— Valentin, Lokomotivführer, Fabrikstr. 60 I.
Brauhaus-Keller, Wirtschaft, Höchbergerstr. 28. 897.
Brauhaus Würzburg, Aktiengesellschaft, Kontor, Brauerei u. Flaschenbierbetrieb: Höchbergerstraße 28 P. Lager: Höchbergerstr. 26. Malzkeller und Stallungen: Alte Kasernstr. 5. Mälzereien: Alte Kasernstr. 26/28 u. I. Schloßgasse 3. Stadtkeller: Zellerstr. 41. Quellwasser-Pumpwerk: Mergentheimerstr. 11. 111u..112. [Reich.B., Staat.B., Ver.B. u. Postsch.Nr. 12449.] (S. Inserat, Vorsatz.)
Brauhaus Zell-Würzburg, Bürgerliches, A. G., Frankfurterstr. 87. 104 u. 124. [Hyp. u. W.B., Darmst.B., Deutsche B., Reich.B., Staat B., Ver.B. u. Postsch.Nr. 1450.] (S. Karton II. Abt.).

Auto-Gesellschaft m. b. H., Inh. u. Geschäftsf.: **Gg. M. Hümpfner, Würzburg,** Schießhausstr. 19a, Fernruf: 2825
Geheizte Boxen

Braumandl, Johann, Bierbrauer, Elsterg. 5 R I.
Braun, Adam, Schuhmacher, Barbarastr. 28 III.
— Adolf, Metzger, Steinheilstr. 18 I.
— Adolf, Oberzollsekretär, Annastr. 20 II.
— Alois, Bäcker, Nikolausstr. 2 R P.
— Andreas, Feuerschmied, Neumannstr. 1 7I.
— Anna, Arbeiterin, Steinheilstr. 4 R I.
— Ant., Wirt z. Waffenschmied, Gutenbergstr. 2 P.
— Armin, Zugführer a. D., Schönleinstr. 7 III.
— Babette, Buglerin, Schusterg. 5 III.
— Christian, Elektromont., Schweinfurterstr. 8 I.
— Elisabeth, Privatiere, Neubergstr. 30 III.
— Emil, Verwalt.-Hilfsassistent, Frühlingstr. 20 I.
— Ernst, Schreiner, Ludwigkai 16 a II.
— Franz, Schneidermeister, Barbarastr. 38 P.
— Franziska, Pensionsinhaberin, Friedenstr. 47 I.
— Georg, Geschäftsdiener, Sanderstr. 9 II.
— Georg, Lohnkutscherei-besitzer, Wölffelstr. 4 R.
— Georg, Pol.-Sekretär, Festung Marienberg, Geb. 254.
— Georg, Sattler, Frühlingstr. 20 I.
— Georg, Schuhmacher, Pommerg. 3 III.
— Georg, Werkmeister, Vincentinumstr. 26 P.
— Heinrich, J. Hartlieb Nachf., Spenglerei u. Installationsgesch., Karmelitenstr. 36 P u. I. Werkst.: Pommerg. 7 P. Lager: Karmelitenstraße 53. 1139. [Hyp. u. W.B.]
— Joh., Kraftwagenführer, Schweinfurterstr. 7 R.
— Johann, Schaltmeister, Unterdürrbacherlandstraße 2 I.
— Josef, Gärtner, Maingäßchen 6½ P.
— Josef, Häfnermeister, Bronnbacherg. 11 P. 1549.
— Josef, Hilfsassist., Weißenburgstr. 2. (Geb. 2 a.)
— Josef, Maschinist, Bronnbacherg. 23 I.
— Josef, Mechaniker, Pommerg. 3 III.
— Josef, Rektor d. Marienkapelle, Theaterstr. 20 I.
— Josef, Zeugleutnant a. D., Jägerstr. ½ II.
— Julius von, Generalmajor a. D., Felix Dahnstr. 9 I.
— Karl, Hilfsarbeiter, Bahnhofstr. 18 II.
— Karl, Kellner, Ob. Johanniterg. 24 II.
— Karolina, Arztstochter, Heinestr. 6 I.
— Kaspar, Viehhandlung, Reisgrubengasse 19 I. 1010.
— Katharina, Wäscherin, Bronnbacherhof 2 III.
— Leopoldine, Postsekretär, Herzogenstr. 8 III.
— Luise, Privatiere, Heinestr. 6 I.
— Lukas, Posthelfer, Steinheilstr. 36 P.
— Margarete, Fräserswitwe, Am Kugelfang 5.
— Margarete, Privatierswe., Sanderring 4 III.
— Maria, Bahnverwalterswitwe, Huttenstr. 37 P.
— Maria, Lebensmittelgeschäft, Schottenanger 3 P. Laden: Ecke Ysenburg-Maillingerstr.
— Martin, Schlosser, Neumannstr. 12 I.
— Melchior, Stationsgehilfe, Kroateng. 13 I.
— Michael, Mechaniker, Huttenstr. 35 III.
— Michael, Schuhmachermeister, Textorstr. 1 I.
— Michael, Weichensteller, Steinheilstr. 11 III.
— Dr. theol. Oskar, Univ.-Prof., Sanderring 20 III.
— Otto, Friseur, Breite Schloßg. 10 I. Geschäft: Zellerstr. 25 P.
— Paul, Arbeiter, Ludwigkai 16 a II.
— Paul, Buchdruckereibesitzer u. geschäftsführender Teilh. d. Verlagsdruckerei Würzburg, G. m. b. H., Lindleinstr. 12 III.
— Philipp, Lagerarbeiter, Barbarastr. 23 III.
— Valentin, Holz- u. Kohlenhdlr., Reibeltg. ½ III. Geschäft: Sieboldstr. 5 a. 932.
— Wilhelm, Lokomotivführer, Füchsleinstr. 1 R I.
— Wolfgang, Regierungs-Obersekretär, Huttenstraße 47 III.
Braungart, Babette, Witwe, Domstr. 32/34 II.
— Eva, Witwe, Senefelderstr. 7 I.
— Georg, Maler- u. Tünchergeschäft, Am Kugelfang 3. Werkst.: Rennwegerglacisstr. 5. 2427.
— Hans Karl, Zahntechniker, Domstr. 34 II.
Braunschweiger, Alfred, Kommerzienrat, Großkaufmann, Konradstr. 11 I. 899.
— **Alfred**, vorm. S. Bing jr., Schuhwarengroßhdl., Rüdigerstr. 2. 899. [Ver.B., N. Stern & Sohn, Spark. u. Postsch.Nr. 957.]
Braunwart, Adam, Arbeiter, Grombühlstr. 46 P.
— Adolf, Reisender, Karmelitenstr. 34 II.
— Andreas, Schlosser, Steinheilstr. 18 P.
— Johann, Pensionist, Fabrikstr. 53 P.
Braunwarth, Heinrich, Papierhandlung u. Buchdruckerei, Theaterstr. 13 P u. III. 3129.
Braunwarth, Ludwig, Bäckerei und Kolonialwarenhändler, Weingartenstr. 20 P u. I.
Braus, Dr. Hermann, Univ.-Professor, Bismarckstr. 9 III.
Brausebad, städtisches, Grombühlstr. 18a.
— städtisches, Peterstr. 1 P.

Gebrüder Bravmann

Tabakfabrikate

en gros **en detail**

Schönbornstraße 8 P

Fernruf 180

[Darmst. u. Nat.B. Postsch.Nr. 18322]

Bravmann, Jette, Witwe, Schönleinstr. 8 P. 180.
— Julius, Teilh. der Papiergroßhandlung Josef Schwarz, Büttnerstr. 8 II.
— Max, Kaufmann, Schönleinstr. 8 I.
— Samuel, Kaufmann, Schillerstr. 8 P, Laden Domstr. 20 P. 754.
Brech, Heinrich, Stadtratsassistent, Petriniştr. 9 P.
— Josef, Kaufmann, Juliusprom. 21 III.
— Josef, Zigarrenmacher, Ingolstadter-Hof 10 III.
— Kunigunde, Schutzmannswe., Petriniştr. 9 P.
— Maria, Leistenstr. 5 I.
Brecht, Alois, Finanzbeamter, Petriniştr. 41 P.
— Georg, Kaufmann, Edelstr. 12. 1473.
— Josef, Steuerassistent, Huttenstr. 15 I.

Kopp-Bredebusch

Randersackererstr. 23 I u. Eichhornstr. 5 III

Fernruf 2397

SCHREIBBÜRO

Bredebusch, Rosa, Kaufmannswitwe, Randersackererstr. 23 R I. 2397.
Bredel, Anton, Prokurist, Neubergstr. 6 I.
— Josefine, Damenschneiderin, Neubergstr. 6 I.
Bregenzer, Dorothea, Schlosserswitwe, Zwinger 12 III.
Brehm, Albert, Wagenwärter, Fabrikstr. 11 III.
— Georg, Blumenhandlung und -Binderei, Pleichertorstr. 12 II.
— Georg, Privatmann, Sartoriusstr. 4 I.
— Hans, Polizeiwachtmeister, Fabrikstr. 84 II.
— Heinrich, Buchdruckmaschinenmeister, Vincentinumstr. 20 II.
— Heinrich, Metzger, Pleicherschulg. 1 II.
— Ignaz, Reisender, Steinheilstr. 44 P.

Josef Brehm

: Franziskanergasse 2 I :

Alleinvertreter der

A.E.G. Deutsche Werke

ACT.-GES.

(A.E.G. Klaviatur sowie „MIGNON"-Schreibmaschinen)

Brehm, Josefa, Gefällobereinnehmerswitwe, Reisgrubeng. 19 N P.
— Karl, Mil.-Anwärter, Ysenburgstr. 5 II.
— Katharina, Oberlehrerin, Konradstr. 3 III.
— Leni, Hebammenschwester, Klinikstr. 6.
— Margarete, Kaufmannswitwe, Marktpl. 3 III.
— Marie, Arbeiterin, Nikolausstr. 4 R P.
— Marie, Weißnäherin, Wöllerg. 1/3 II.
— Peter, Bahnoberschaffner, Steinheilstr. 44 P.
— Rosa, Witwe, Elefanteng. 8 III.
— Rosine, Gendarmenwitwe, Nikolausstr. 4 R P.
Breidler, Theodor, Bierführer, Ziegelaustr. 1 c II.
Breinl, Florian, Oberpostschaffner, Grombühlstraße 53 P.
Breit, Christian, Rang.-Aufseher, Steinheilstr. 9 II.
— Johann, Bahngehilfe, Wagnerpl. 4 III.
— Johann, Stellwerksmeister, Wagnerplatz 4 III.
Breitenbach, Ambros, Polizeiwachtmstr., Frankfurterstr. 66 P.
— Emmerich, Gartenmeister, Burkarderstr. 29 R P.
Breitenbach, Dr. Georg, Assistenz-Arzt, Oberdürrbacherstr. 2.
— Johann, Arbeiter, Heidingsfelderstr. 56 I.
— Johann, Schreinermstr., Maingäßchen 11 P.
— Josef, Gastw. z. Ochsen, Juliuspromenade 3 P. 947.
— Josef, Stationsgehilfe, Steinheilstr. 34 II.
— Valentin, Packmeister, Harfenstr. 3 II.
Breitenberger, Philippine, Arbeiterin, Ob. Johanniterg. 5 III.
Breitenbücher, Lina, Privatierswitwe, Huttenstraße 7 I.
Breitenstein, Franz, Baumeister, Landwehrstr. 15.
Breiting, Josef, Essig- u. Likörfabrik, Spirituosen-Großhandlung, Innerer Graben 53 I u. II. Laden und Kontor: Juliuspromenade 52. 1327. [Hyp- u. W.B. u. Postsch. Nr. 5023.]
— Therese, Kaufmannswitwe, Semmelstr. 91 III.
— **& Zwanziger**, Tuchgeschäft, Herzogenstr. 8 P. (Eichhornplatz). 304.
Breitmaier, Friedrich, Prokurist, Bahnhofstr. 11.
Breitschwerdt, Alois Martin, Schreinermeister, Möbelschreinerei und Ausstattungsgeschäft, Elefanteng. 11 P u. R. 2004.
Breitschwert, Amalie, Monogrammstickerin, Innerer Graben 36 III.
— Helene, Witwe, Innerer Graben 36 III.
— Otto, Hausverwalter, Friedhofstr. 1 P.
Breitung, Ludwig, Lokomotivführer, Fabrikstr. 8 I.
— Robert, Bahnschaffner, Neumannstr. 3 I.
Brell, Johanna, Witwe, Am Exerzierplatz 2 R I.
— Margarete, Witwe, Ursulinerg. 14 I.
Brembs, Anna, Witwe, Nikolausstr. 6 II.
— Emilie, Privatiere, Neubaustr. 36 R II.
— Karl, Architekt, Nikolausstr. 6 II.
— Kath., Bierbrauerswe., Mergentheimerstr. 3 II.
— Magdalene, Obere Johanniterg. 20 II.
— Michael, städt. Arbeiter, Obere Johanniterg. 20 II.
Bremer, Walter, Großkaufmann, Birchowstr. 20 II. 3124.
Brendel, Elisab., Zollinspektorstochter, Frühlingstraße 8 I.
— Elise, Wäscherin, Ritterg. 5 II.
— Else, Stadtschullehrerin, Sanderring 15 III.
— Georg, Oberpostinsp. a. D., Sanderring 15 III.
— Georg, Oberpostinspektor, Crevennastr. 2 I.
— Johann, Zugführer a. D., Petriniştr. 3 II.
— Josef, Maschinenhausgehilfe, Steinheilstr. 4 R I.
— Josef, Weinhändler i. Fa. Würzb. Weinkellerei L. Brendel, Eichhornstr. 3 P u. I. 1152. [Spark. u. Postsch. Nr. 33536.]
— Konrad, Kaufmann, Schweinfurterstr. 32 I. 2602. [Postsch. Nr. 37405.]
— Ludwig, Privatier, Eichhornstr. 3 II. 1152.
Brender, Lotti, Haushälterin, Neumannstr. 14 II.
Brendler, Anton, Güterführer, Langg. 8 IV.
— Wilhelm, Vorarbeiter, Pleicherpfarrg. 8 II.
Brenner (siehe auch Brönner), Berta, Expeditorswitwe, Wolframstr. 8 III.
— Emilie, Witwe, Wredestr. 35 c P.
— Gabriel, Dach- und Schieferdeckermeister, Kärnerg. 41 II.
— Josef, Kaufmann, Sanderring 5 III.
— Karl, Eisenbahnassistent, Josefsplatz 11 P.
— Margareta, Witwe, Kaustr. 54⅓ I.
— Michael, Reichsbankgeldzähler, Wittelsbacherstraße 9 II.
— Nikolaus, Stellwerkmeister, Fabrikstr. 9 III.
— Otto, Packer, Wredestr. 35 c P.
— Peter, Konzertmeister, Sterng. 12 II.
— Regina, Taglöhnerin, Roseng. 17 I.
Brennfleck, Josef, Kaufmann, Neubaustr. 7 I. 109.
— Josef Karl, Major a. D., Grombühlstr. 36 I.
— Martin, Rentner, Neubaustr. 7 I.
Bressel, Hans jun., Gastwirt zum Adlerhorst, Neumannstr. 9 P u. I.
— Johann sen., Gastwirt, Neumannstr. 9 I.
Bretting, Babetta, Zugeherin, Braunhof 8 II.
Bretzer, Valentin, Kaufmann, Blumenstr. 11 II.
Breu, Simon, Oberstudienrat und Prof. a. D., Weingartenstr. 7 I.
— Willi, Lehrer, Mergentheimerstr. 12 II.
Breuder, Engelhard, Oberlokomotivführer a. D., Brücknerstr. 20 II.
— Georg, Lithograph, Auverastr. 6 IV.
Breuer, Otto, Kaufmann, Neubaustr. 34 I.

Darmstädter und Nationalbank Komm.-Ges. a. Aktien, Schönbornstr.-Ecke Markt 13, Fernruf 2597, 2598, 2599
Vermietung von Schrankfächern in unserer modernen Stahlkammer-Anlage

Breun, Bernh., Stadtratsoberoffiziant, Huttenstraße 12 R II.
Breunig, Adam, Arbeiter, Rotlöweng. 5 I.
— Amalie, Witwe, Kärnerg. 28 III.
— Andreas, Kaufmann, Spezialgeschäft f. Damenkonfektion, Eichhornstr. 2 P u. I (Ecke Markt). 1586.
— Anna, Witwe, Burkarderstr. 21 P.
— Dominikus, Postschaffner, Weißenburgstr. 2 P.
— Dora, Privatiere, Kantstr. 27 II.
— Eva, Oberpostschaffnerswitwe, Weißenburgstraße 2. Geb. 2o.
— Johann, städt. Arbeiter, Burkarderstr. 10 II.
— Johann, Bäckermeister, Semmelstr. 19 P u. I.
— Johann, Kaufmann, Teilhaber der Firma Sohn & Breunig, Sanderstr. 19 I. 1876.
— Julie, Universitäts-Syndikuswitwe, Johanniterpl. 4 I.
— Karl, Möbeltransporteur, Korng. 22 III.
— Dr. med. Karl, prakt. Zahnarzt, Dominikanerplatz 9 I (Ecke Juliusprom.). 1345.
— Lina, Arbeiterin, Obere Johanniterg. 22 III.
— Luise, Inspektorswitwe, Kartause 9⅓ I.
— Michael, Karl, Steinmetz, Gabelsbergerstr. 6 P.
— Otto, Gastwirt, Marktg. 7 P u. I. 1162.
— Paul, Kaufmann, Frühlingstr. 16 I.
— Peter jr., Kaufmann, Domstr. 20 II. Geschäft: Sterng. 10 P. 635. [Postsch.-Nr. 3911.]
— Simon, Kraftwagenführer, Rückertstr. 15 III.
— Stephan, Postinspektor a. D., Theodor Körnerstraße 4 I.
— Theodor, Ingenieur, Kartause 9⅓ I.
— Valentin, Schiffer, Leistenstr. 15 I.
Breuning Ferdinand, Bauamts-Sekretär a. D., Heidingsfelderstr. 37 III.
Brey, Wilhelmine, Oberin, Pleicherring 12 I.
Breyer, Anton, Privatier, Karmelitenstr. 7 II.
— Margareta, Privatiere, Sanderglacisstr. 48 II.
Brinck, Lilli, Direktorswitwe, Friedenstr. 26 IV.
Brinkmann, Agnes, Rechnungsrats-Witwe, Heidingsfelderstr. 13 I.
— Franz, Generaloberveterinär a. D., prakt. Tierarzt, Welzstr. 3a P. 2695.
— Max, Photograph, Johanniterg. 14 II.
Brischwein, Karl, Vertreter, Haugerring 13 II.
— Michael, Registrator, Haugerpfarrg. 1 II.
Britsch, Rudolf, Rechnungsrat a. D., Frühlingstraße 17 P.
Britting, Margareta, Privat., Semmelstr. 68 II.
Brockdorff, Gräfin v., Frühlingstr. 3½ I.
— Graf v., Alexander, Referendar, Frühlingstraße 3½ I.
Brocks, Ludovika, Privatiere, Hofstr. 10 P.
Brod, Babette, Privatiere, Dreikronenstr. 29 I.
— Erwin, Fischermeister und Damenbadbesitzer, Dreikronenstr. 29 II.
— Franz, Elektrotechniker, Dreikronenstr. 11 III.
— Gertraud, Maistr. 6 P.
— Hans, Geschäftsführer, Sonnenstr. 17 III.
— Dr. med. Josef, prakt. Arzt, Neubergstr. 29 I u. II. 999. [Postsch.-Nr. 27323.]
— Margarete, Witwe, Kroateng. 7 III.
— Marie, Privatiere, Sterng. 10 I.
— Martin, Elektrotechniker, Sophienstr. 45 P.
— Dr. med. Michael, Facharzt für Chirurgie, Rottendorferstr. 10 II. 306. Chirurgische Privatklinik: Wolframstr. 6 I u. II. 400. [Ver.B. u. Postsch.-Nr. 19876.]

Paul Brod
Gottfried Brod's Nachf.
Holz- und Kohlenhandlung
Dreikronenstr. 29 P u. I **Fernruf 1499**
[Dresd.B. Filiale Würzburg]

Brod & Mehling, Mineralwasser-, Holz- und Kohlenhandlung, Pleichertorstr. 1 u. Kranenkai. 106.
Brodersen, Paul, Kaufmann, Bahnhofstr. 13 II.
Brodmann, Gertraud, Postbeamtenwitwe, Kroateng. 4 II.
— Justine, Präparatorswitwe, Bronnbachergasse 3 R II.
Brodrück, Paul, Arbeiter, Zellerstr. 2 II.
Bröckel, Franz, Schneider, Roseng. 4 R I.
Brönner (siehe auch Brenner) Andreas, Werkstättegehilfe, Neumannstr. 17 I.
— August, Oberzollsekretär bei der Oberfinanzkasse, Wörthstr. 15 I.
— Aurelian, Weichenwärter, Ständerbühlstr. 16 P.
— Betti, Hebamme, Sterng. 8 II.
— Dominik., Dienstmann, Inn. Graben 37 I.
— Franz, Architekt, Peterstr. 8 III.
— Franz, Steinhauer, Steinheilstr. 15 P.
— Franz, Theatermusiker, Ketteng. 6 II.
— Fritz, Steuerassistent, Weingartenstr. 32 P.
— Georg, Eisenbahnoberinspektor a. D., Semmelstraße 85 P.
— Georg, Invalide, Domerpfarrg. 8 III.
— Georg, Postassistent a. D., Wöllerg. 11 III.
— Georg Ludwig, Schneider, Kürschnerhof 4 III.
— Hans, Maschinenhausgehilfe, Spitalg. 4 II.
— Heinrich, Studienprofessor am Staatskonservatorium der Musik, Ketteng. 6 II.
— Josef, Versicherungsagent, Faulenbergstr. 8 I.
— Josefine, Reg.-Registr.-Witwe, Floraстr. 7 II.
— Karl, Obergefrt., Weißenburgstr. 2 I (Geb. 2 v.)
— Karl, Schlosser, Lindleinstr. 65.
— Karl Georg, Tapezier u. Dekorateur, Elefanteng. 11 I.
— Kaspar, Wagenaufseher, Neumannstr. 17 I.
— Korbinian, Maschinenhausgehilfe, Barbarastraße 18 I.
— Lorenz, Glaser, Heimgartenweg 4 II.
Bröse, Andreas, Maschinenhausgeh., Wagnerstraße 2 I.
— Anna, Turmwärterswitwe, Wagnerstr. 2 I.
Brötz, Heinrich, Architekt, Blumenstr. 8 P.
— Luise, Privatiere, Keesburgstr. 3 P.

Fritz Brohm
Oberinspektor, Güter-Agentur
Marktplatz 9 II (Haus zum Falken)
Fernruf 1268 **Tel.-Adr. Güterbrohm**

Brohm, Josef, Pferdepfleger, Schottenanger 1.
Brohmann, Jos., Erdarbeiter, Büttnerstr. 40/42 II.
Broili, Franz J. Maria, Kath. Bilderverlag u. Kunsthandlung, Domstr. 14 I. Laden: Plattnerstr. 15 P.
— Johann Ferdinand, Kaufmann und Handelsrichter, Inh. d. Fa. C. A. Veninos Erben, Zigarren-, Zigaretten- und Tabakhandlung, Eichhornstr. 23 P u. I. 653. [Staat.B. Reich.B. u. Postsch.-Nr. 3960.]
— Otto, Privatier, Martinstr. 3 III.
Bromüller, Josef, Schaffner, Pleichertorstraße 10 II.
Bronhold, Rudolph, Kaufmann, Neubergstr. 6 II.
Bronold, Gretchen, Generaloberveterinärswitwe, Frankfurterstr. 28 II.
Brosel, Babette, Witwe, Franziskanerg. 12 R I.
Brosi, Emma, Handarbeitslehrerin, Haugerring 19 III.
Brotzeller, Friedrich, Kaufm., Gartenstr. 10 III.
— Georg, Eisenbahninspektor, Bohnesmühlg. 9 II.
— Theodor, Elektromonteur, Zinkhof 4 III.
Brucker, Elise, Wachtmstrswe., Adelgundestr. 8 III.
Bruckner, Ernst, Schuhmachermstr., Stephanstraße 19 II.
Bruder, Fritz, Reisender, Zellerstr. 25 I.
— Wilhelm, Betriebs-Ingenieur, Neubergstraße 7a II.
Bruderhof, Wirtschaft zum, Bruderhof 4 P.
Brudna, Paul, Kaufmann, Neubergstr. 36 II.
Bruer, Sophie, Witwe, Gutenbergstr. 14 II.
Brübach, Georg, Koch, Sanderstr. 25 III.
Brück, Käthchen, Zugeherin, Roseng. 11 II.
Brückenbäck, Weinwirtschaft, Mainbrücke 7 u. 9. 1847.
Brückl, Elisabeth, Generaloberarztswitwe, Annastr. 24 P.
Brückmann, Georg, Handelsmann, Burkarderstraße 9 III.
Brückner, Adam, Glasermeister und Bildereinrahmungsgeschäft, Neubaustr. 34 P und R P. 2051.
— Anny, Kontoristin, Grabeng. 7 I.

Brückner A.-G.
Motorenbrennstoffe
Mineralöle
Teerprodukte
Chemikalien
Büro: Am Exerzierplatz 3
Tankanlage am Main (Dürrbachau)
mit Gleisanschluß
Fernruf 2820, 2821, 2818, 2819, 2816
[Deutsche Bank, Reichsbank-Girokonto und Postscheckkonto Nürnberg Nr. 4815]

Brückner, Babette, Stationsdienerswe., Fabrikstraße 48 II.
— Barbara, Weichenstellerswe., Brückнerstr. 25 I.
— Dora, Privatiere, Semmelstr. 79½ II.
— Emil, Vorstand der Brückner-Akt.-Ges., Rottendorferstr. 23 P u. I. 2821.
— Ernst, Arbeiter, Wöllerg. 32 I.
— Eugen, Versicherungsbeamter, Weingartenstraße 6 I.
— Franz, Glasermeister, Korng. 10 P Werkst.: Korng. 6 R P. 2487.
— Franz, Heizer, Vincentinumstr. 16 III.
— Georg, Bahnschlosser, Seinsheimstr. 11 S.
— Hans, Zollamtmann, Adelgundestr. 4 II.
— Jakob, Garnisonsverwaltungsdirektor a. D. u. Rechnungsrat, Adelgundestr. 15 I.
— Johann, Wagenaufseher a. D., Frankfurterstraße 14 II.
— Johann, Wurstfabrikant, Sanderstr. 23 P 1039.

Josef Brückner
Kaufhaus
Augustinerstr. 22½ P u. III **Fernruf 2895**
[Postsch.Nr. 13778]

Brückner, Leo, Portier, Rennwegerglacisstr. 19 P. 41.
— Margareta, Korng. 10 P.
— Martin, Metzgermeister, Obere Johannitergasse 6 P u. II. 1046. [Spark.]
— Matthäus, Kutscher, Bronnbacherg. 43 R.
— Richard, Fabrikbesitzer, Am Exerzierpl. 4 I. 2820.
Brüger, Anton, Postbediensteter, Ulrichstr. 1 II.
Brühl, Anton, Schneider, Semmelstr. 30 II.
Brümmer, Karl, Gastwirt zum „Münchner Hof", Karmelitenstr. 34 P u. I. 1069.
Brüning, Marie, Zugführerswitwe, Marktplatz 11 III.
Brünn, Georg, Arbeiter, Bibrastr. 7 II.
Brünner, Gregor, Lokomotivführ., Prymstr. 13a I.
— Johann, pens. Oberlokomotivführer, Steinheilstr. 8 II.
— Käthe, Privatiere, Gabelsbergerstr. 14 P.
— Max, Buchhalter, Hindenburgstr. 24 P.
— Philipp, städt. Arbeiter, Lindleinstr. 18 II.
Brüstle, Paul, Schneidermeister, Heinestr. 20 P u. II.
Brütting, Georg, Geschäftsführer, Katharinengasse 3 R I. 450
— Margarete, Gastwirtin zur Himmelsleiter, Katharineng. 3 R u. I. 450.
Brumann, Georg, Kraftwagenführer, Sieboldstraße 26 I.
Brumbt, August, Brennmaterialienhandlung, Neubergstr. 36 III. Lager: Schürerstr. 7. 148. [Hyp. u. W.B.].
Brummer, Johann, Stationsgehilfe, Steinheilstraße 25 I.
— Johann, Eisenbahnoberschaffner a. D., Gutenbergstr. 4 II.
— Johann, Weichenwärter, Barbarastr. 23 II.
Brunhöfer, Johann, ehem. Fuhrwerksbesitzer, Heidingsfelderstr. 47 R II.
Brunk, Philipp, Kastellan, Ludwigstr. 25 P.
Brunn, Amalie, Oberpostschaffnerswitwe, Steinheilstr. 28 II.
— Bernhard, Schaffner, Gneisenaustr. 10 II.
— Ludwig, Kraftwagenführer, Fabrikstr. 47 I.
Brunnbauer, Johann Baptist, Postassistent a. D., Steinheilstr. 22 I.

Auto-Gesellschaft m. b. H., Inh. u. Geschäftsf.: **Gg. M. Hümpfner, Würzburg,** Schießhausstr. 19a, Fernruf: 2825
Erstklassiger Maschinenpark

Brunnbauer, Josef, Postdirektor, Kapuzinerstraße 21a II.
— Josefine, Geschäftsinhaberin, Rottendorferstraße 3 II.

Karl Brunnbauer

Rottendorferstr. 6 I

Inh. des Schreib- u. Uebersetzungsbüros „Star"
Sterngasse 5. :-: Fernruf 1756
[Postsch.Nr. 18567]

Mitinhaber der Fa. Brunnbauer & Rammensee
Papier- und Schreibwaren-Großhandlung
Domerpfarrgasse 4

Brunnbauer, Rudolf, Musiker, Augustinerstraße 15 III.

Brunnbauer & Rammensee

:: Papier- und Schreibwaren-Großhandlung ::

Domerpfarrgasse 4

Fernruf 1714 **Fernruf 1714**

Brunner, Eugen, Ingenieur, Konradstr. 3 P. 2693. [Ver.B. u. Postsch.Nr. 12142.]
— Johann, Schneidermeister, Wredestr. 33b P.
— Josef, Landwirtschaftsrat und Vorstand der Landwirtschaftlichen Winterschule, Goethestraße 6 I. 760.
— Leo, Handelsvertreter, Sartoriusstr. 4 P. 940. [Postsch. Nr. 28687.]
— Lorenz, Oberpostschaffner, Wolframstr. 8 I.
— Marga Anna, Kaufmannsgattin, Obere Johanniterg. 5 II.
— Nikolaus, Monteur, Petrinistr. 15 II.
Brunnhuber, Andreas, Hilfsarbeiter, Kantstraße 50½ R P.
Brunnquell, Therese, Inv.-Rentnerin, Ebrachergasse 4 R M.
Brunthaler, Hans, Schutzmann, Pleicherpfarrgasse 16 I.
Brust, Albert, Heizer, Leistenstr. 64 I.
— Alfred, Vertragsangestellter, Friedenstr. 11 M.
— Anton, Reichsbankgeldzähler, Wittelsbacherstraße 9 P.
— Edmund, Eisenbahnschaffner, Fabrikstr. 30 II.
— Franziska, Witwe, Frühlingstr. 3 II.
— Georg, Zollobermachtmeister, Ysenburgstr. 1 P.
— Gottfried, Lagermeister beim Reichsvermögensamt, Ysenburgstr. 3 P.
— Johann, Arbeiter, Bronnbacherg. 6 II.
— Karl, Bildhauer, Wölffelstr. 5 III. Werkpl: Mergentheimerstr. 3.
— Lorenz, Arbeiter, Erthalstr. 16 I.
— Philomena, Damenschneid., Konradstr. 11 II.
— Sebastian, Kleinrentner, Bockg. 1 I.
Brustmann, Adam, Schaffner a. D., Vincentiumstr. 28 II.
— Georg, Obermagazinaufseher a. D., Vincentiumstr. 16 I.
— Peter, Prokurist, Herzogenstr. 9 II.
Bschorr, Anna, Zugführerswe., Grombühlstr. 7 III.
Bub, Erhard, Professor a. d. vereinigten Maschinenbauschulen, Frühlingstr. 24 I.
— Friedrich, Privatier, Grombühlstr. 7 I.
— Friedrich Erhard, Architekt, Grombühlst. 9 I.
— Michael, Justizrat, Notar, Ludwigstr. 28 III. Amtsräume: Domstr. 16 I. (Notariat I.) 516.
Bubel, Ludwig, Prokurist, Theodor Körnerstr. 10 P. 2116.
Buch, Hans, Staatsbankinspektor, Huttenstr. 9 II.
Buchberger, August, Monteur, Bahnhofstr. 16 II.
— Karl, Major a. D., Prymstr. 3 II.
— Philipp, Vertragsbeamter, Ulrichstr. 10 III.
Buchbinder, Gretchen, Damenschneidermeisterin, Domstr. 36 III.
— Lina, Privatiere, Koellikerstr. 5 II.
Buchdrucker, Hans, Buchdrucker, Pleichertorstraße 16 I.
— Johann, Bildhauer, Pleichertorstr. 16 I.
— Michael, Bildhauer, Waltherstr. 11 P.
— Sophie, Bäckermeisterswe., Pleichertorstr. 16 I.
Buchele, Rudolf, Schneidermeister, Untere Bockgasse 6 II.
Buchenberger, M. Regis, O. S. F., Oberin, Franz-Ludwigstr. 24/26. 911.
Buchenthal, Adolf, Elektrotechniker, Ursulinergasse 3 P.
Bucher, Albin, Schreinermeister, Eisenstr. 7 R I.
— Anton, Sägewerkbesitzer, Eisenstr. 7 I. Sägewerk: Aumühlstr. 2677.
— F., Plisseepresserei, Domerschulstr. 13 R P.
— Frieda, Majorsgattin, Hindenburgstraße 39 II.
— Josefine, Verlagsbuchhändlerswitwe, Domerschulstraße 13 II. [Staatsbank u. Postsch. Nr. 4832.]
— Karl Adolf, Schreinermeister, Eisenstraße 7 P.
— Marie, Stationsmstrswe., Juliusprom. 17½ I.
— Richard, Bankvorstand, Pleicherring 1 III. 1833 u. 1427. [Spark.]
Buchersche, F. X., Verlagsbuchhandlung, Inh. Josefine Bucher, Domerschulstraße 13 P. [Staat.B. u. Postscheck Nr. 4832.]
Buchert, Emma, Witwe, Wagnerstr. 26 II.
— Karl, städt. Arbeiter, Fabrikstr. 54 P.
— Katharina, Hauptlehrerswitwe, Weingartenstraße 12 II.
Buchfelder, Josef, Lokomotivführer, Grombühlstraße 10 II.
Buchholz, Ernst, Hausmeister, Grombühlstr. 45.
— Dr. Walter, Assistenz-Arzt, Oberdürrbacherstr. 2.
Buchka, Hans, Kanzleirat a. D., Pickelstr. 2 I.
Buchner, Anna, Kommerzienrats-Witwe, Schweinfurterstr. 7 I. 47.
— **Friedrich**, Baugeschäft. Kontor: Schweinfurterstr. 7 P. Werkstätte: Schweinfurterstr. 20. 47 u. 1447. Dampfziegelei: Versbacherlandstr. o. Nr.
— Fritz, Ingenieur, Teilhaber der Firma Friedrich Buchner, Schweinfurterstr. 7 II. 47.
— Hugo, Ingenieur und Stadtrat, Prymstr. 17 P u. I. 1447.
— Otto, Dipl.-Ingenieur, Prymstr. 17 I. 47.
— Rudolf, Fabrikant, Inh. d. Fa. W. Eydam, Metallwarenfabrik u. Großhandel elektr. Bedarfsartikel, Annastr. 24 I. Fabrik u. Bureau: Innerer Graben 59 P, I u. II. Laden: Theaterstr. 2. 470.
Buchta, Karl, Lokomotivführer, Holztorg. 2 I.
Buckel, Johann, Gaswerkarbeiter, Am Pleidenturm 6 I (5. Eing.).
Buckl, August, Kassenbote, Maxstr. 7 R.
Budion, Georg, Militäranwärter, Weißenburgstraße 2. (Geb. 2a).
Büchele, Karl, Flurbereinigungsamtmann, Neubergstr. 9 II.
Bücherl, Alois, Damenfriseur-Obermeister, Plattnerstr. 2 P u. I.
— Josef, Kaufmann, Keesburgstr. 23 P. Laden: Sterng. 8 P. 2483.

Josef Bücherl

Zahngoldhaus und
Edelmetall-Großhandlung

Sterngasse 8 **Fernruf 2483**

Büchler, Eduard, Bez.-Schulrat, Huttenstr. 18½ II.
— Katharina, Lehrerswitwe, Rotkreuzstr. 16 III.
— Richard, Staatsbankinspektor, Kirchbühlstr. 8 I.
— Robert, Buchhalter, Frühlingstr. 21 II.
Büchner, Burkard, Bahnschlosser, Neumannstraße 10 I.
— Friedrich, Elektro-Monteur, Neubaustr. 8 III.
— Karl, Reichseisenbahnbeamter, Friedenstr. 15 I.
Büchold, Auguste, Glasermeisterswitwe, Turmgasse 11 I.
— Babette, Postassistentenwitwe, 2. Felseng. 3 II.
— Christine, Witwe, Untere Bockg. 5 II.
— Dorothea, Hauptlehrerin, Schenkhof 3 II.
— Gretchen, Witwe, Bronnbacherg. 1 I.
— Jakob, Obstgärtner, 2. Felseng. 3 II.
— Johann Franz, Glasermeister u. Bilderrahmengeschäft, Alte Kasernstr. 6 P u. I. 1043.
— M. Lioba, Oberin des Ursulinerklosters, Ursulinerg. 10. 3054.
Büchs, Eduard, Gefängniswachtm., Rennweg 1 R.
— Georg, Mitinh. d. Fa. Würzb. Spielwarenlager, Domstr. 68½ II. 1060. [Ver.B.]
— Raimund, Militäranwärter, Alte Kasernstr. 32.
— Sebastian, Schreinergehilfe, Ketteng. 16 P.
Büdenbender, Elise, Arztswitwe, Kantstr. 12 I.
Bügner, Andreas, Reisender, Randersackererstraße 13 P.
Bühl, Betti, Witwe, Friseurgeschäftsinh., Inn. Graben 40 III. Geschäft: Dominikanerpl. 9 P.
— Elise, Witwe, Bäreng. 4 II.
— Käthchen, Invalidenrent., Bergmeisterg. 11 III.
— Käthchen, Produktenhdlg., Burkarderstr. 13 P.
— Karl Konrad, Humorist u. Musiker, Herrenstraße 9 II.
— Leonhard, Maschinist, Burkarderstr. 13 II.
Bühler, Arsenius, Geschäftsführer, Neubergstr. 33 P.
— Jakob, Arbeiter, Fabrikstr. 60 I.
— Karl, Juwelier, Marktplatz 18 P u. III.
— Marie, Witwe, Sanderstr. 33 I.
— Matthäus, Federreiniger, Pleichertorstr. 16 I.
— Raimund, Büttnermstr. u. Wirt, Josefstr. 2 P. Werkstätte: Gabelsbergerstraße 8 R. 1657.
— Rudolf, Herrnbekleidungsgeschäftsinhab., Pleicherkirchpl. 3½ II.
— Rudolf, Verwaltungsinspektor, Rückertstr. 8 III.
Büll, Dr. jur. Heinrich, Regierungsoberinspektor, Virchowstr. 6 I.
Bünner, Georg, Schlosser, Dreikronenstr. 47 II.
— Georg, Schmied, Wredestr. 6 III.
Bürger, Babette, Kaufmannswitwe, Pleicherkirchplatz 3½ P.
— Hans, Bahnschlosser, Herzogenstr. 3 II.
— Jakob, Schlosser, Urlaubstr. 4 III.
— Ursula, Witwe, Heinestr. 6 III.
Bürgerbräu Würzburg, Aktiengesellschaft, Frankfurterstr. 87, 104 u. 124. (S. Karton, II. Abt.
Bürgerspital (zum heiligen Geiste), Semmelstraße 2. 215.
Bürgerspital-Rentamt, Semmelstr. 2 R I. 215. [Ver.B.] Trinkstube u. Weinverkauf: Semmelstr. 2 P. Kellerei: Theaterstr. 19. 610.
Bürgerspital-Weingut, Theaterstr. 10 P. 610. [Ver.B., Spark., Postsch.Nr. 34373.]
Bürgin, Karl, Eisengießer, Pleichertorstr. 1 III.
Bürklin, Hans, Geschäftsleiter, Kantstr. 50 II.
Bürkner, Johann, Zugführer a. D., Ketteng. 5 III.
Bürlein, Friedrich, Reisender, Paradepl. 2 II.
Bürner, Geschwister, Fabrikstr. 1½ III.
— Johann Michael, städt. Lagerist, Untere Bockgasse 3 II.
Bürtel, Hans, Kaufmann, Juliusprom. 3 II
— Ludwig, Kaufmann, Uhlandstr. 20 II.
Büsch, Adolf, Notendrucker, Schweinfurterstr. 38 II.
Büschel, Matthäus, Arbeiter, Saalg. 4 P.
— Stephan, Maschinenhausgehilfe, Neumannstraße 22 II.
Büttel, Michael, Mechaniker, Heinestr. 2⅓ R I.
— Sebastian, Stationsmeister a. D., Grombühlstr 55 III.
Büttner, Alfred, Obersteuersekretär, Wörthstraße 15 II.
— Ambros, Eisenbahninspektor, Adelgundestraße 4 III.
— Anton, Stationsgehilfe, Frankfurterstr. 11 P.
— Burkard, Bahngehilfe, Rotscheibeng. 1 II.
— Christina, Witwe, Heinestr. 16 R II.
— Emma, Münzstr. 8 P.
— Erwin, Schreibmaschinenbureau, Bismarckstraße 21 III.
— Georg, Rangiergehilfe, Rimparerstr. ⅓ I.
— Dr. Georg, Studienprof., Bismarckstr. 12 I.
— Hans, Bauarbeiter, Leistenstr. 1 III.
— Heinrich, Med.-Drogist, Münzstr. 8 P.
— Ignaz, Lehrer a. D., Maing. 6½ P.
— Johann, Maurerpalier, Alte Kasernstr. 5 II.
— Johann, Schneidermeister, 3. Felseng. 3½ R.
— Josef, Lagerist, Riemenschneiderstr. 1 II.
— Karl, Kaufmann, Neubergstr. 21 P.
— Lorenz, Lademeister, Semmelstr. 26 R I.
— Paulina, Lehrerswitwe, Frühlingstr. 15⅓ P.
— Richard, Schlosser, Wagnerstr. 1 III.
— Rosa, Witwe, Neubaustr. 40 I.
— Wilhelm, Glaser, Dettelbacherg. 9 II.
— Willi, Studienrat, Trölfschstr. 6 II.
Bürr, Babette, Lokomotivführerswitwe, Grabenberg 2 P.
— Maria, Generalarztswitwe, Prymstr. 3 I.
Buhl, Amanda, Mag.-Offiziantenwitwe, Fabrikstraße 36 II.

Darmstädter und Nationalbank Komm.-Ges. a. Aktien, Schönbornstr.-Ecke Markt 13, Fernruf 2597, 2598, 2599
Aufbewahrung von Wertpapieren in offenen und geschlossenen Depots

Buhl, Georg, Lokomotivheizer, Steinheilstr. 23 II.
— Maria, Zugeherin, Handg. 9 III.
— Michael, Lokomotivheizer, Grombühlstr. 49 III.
Buhlheller, Apollonia, Witwe, Rotkreuzstr. 16½ III.
— Theresia, Großkaufm.-Witwe, Pleicherring 1 III.
— Valentin, Mergentheimerstr. 46.
Bukel, Eva, Zugeherin, Franziskanerg. 10.
Bukofzer, Arnold, Kaufmann, Direktor d. Fa. E. Löser & Co., Domstr. 25 II. ☎ 834.
Bukowska, Eugenie, Näherin, Steinheilstr. 17 M.
Bulle, Dr. phil. Heinrich, Universitäts-Professor, Konradstr. 1 II. ☎ 814.
— Lina, Pastorswitwe, Konradstr. 9 II. ☎ 1782.
Bullemer, Johanna, Hauptlehrerin, Sieboldstr. 10 I.
Bullinger, Agnes, Witwe, Neubergstr. 11 II.
— Andreas, Oberkellner, Wagnerplatz 2 III.
— Anna, Näherin, Semmelstr. 77 III.
— Jos., Kaufmann, Weinkommission u. Weinagenturen, Neubergstr. 11 II. ☎ 1762.
— Karl, Buchbinder, Oberthürstr. 5 III.
— Regina, Schreibwarenhdlg., Augustinerstr. 7 P.
Bullnheimer, Karl, Lithogr., Weingartenstr. 7 II.
Bumberger, Josef, Schneiderei, Domstr. 17 I.
Bumiller, Hermann, Inh. Gust. Baum, Drogen-, Material-, Farbwarenhandlung, Sanitätswarenlager, Brückenstr. 3 P u. I. ☎ 1149. [Ver.B. u. Postsch.Nr. 342.]
Bumm, Franz, Schriftsetzer, Innerer Graben 35 II.
— Johann, städt. Arbeiter, Glockeng. 13 R III.
— Margareta, Witwe, Maxstr. 9 M.
Bund, Peter, Kaufmann, Schillerstraße 2 II. ☎ 2948.
Bundschuh, Anna, Kaufmannswitwe, Mergentheimerstr. 1 II.
— Dr. med. Eduard, Facharzt für Chirurgie, Oberarzt d. chirurg. Abt. des Juliusspitals, Haugerglacisstr. 8 I. ☎ 2865.
— Josef, st. Kassenbote a. D., Kapuzinerstr. 23 R I.
Bunk, Bernhard, Schriftsetzer, Lindleinstr. 6 III.
Bunzelt, Bernhard, Weißenburgstr 6 II. (Geb. 2 i).
Burckhard (siehe auch Burckhardt, Burkard, Burkart, Burkhard, Burkhardt), Dr. Georg, Univ.-Professor, Frauenarzt, Friedenstr. 27. ☎ 674. Privatfrauenklinik: Wolframstraße 4. ☎ 2898. [Postsch.Nr. 16116.]
Burckhardsche (Dr. Gg.) **Privatfrauenklinik**, Wolframstr. 4 I u. II. ☎ 2898. [Postsch. Nr. 16116.]
Burckhardt (siehe auch Burckhard, Burgard, Burkard, Burkart, Burkhard, Burkhardt), Friedrich, Oberpostmeister, Leutfriedstr. 19.
— Richard, Elektroingenieur, Leutfriedstr. 19.

Alfred Burde

:: Bau-, Kunst- und Maschinenschlosserei ::
Dreikonenstr. 11 Fernruf 1493
Eisenkonstruktion, Dreherei und Maschinen-Reparaturen
Autogene Schweißerei
Spezialität Stiegenbau

Burg, Wirtschaft zur, Katharineng. 7.
Burgard, Friedrich, Juwelier, Semmelstr. 22 III.
Burger, Adam, Rot- u. Weißbüttner, Teilh. d. Fa. Gebr. Burger, Domstr. 44 I.
— Adam Häfner, Kärnerg. 33 II.
— **Caspar**, Weingroßhandlung, Gresseng. 1.
— Elisabetha, Metzgerstochter, Münzstr. 5 I.
— Elli, Schneiderin, Neumannstr. 11 III.
— Emma, Amtsgerichtsobersekretärswe., Sanderring 14 P.
— **Eugen**, G. m. b. H., Speditionsgeschäft, Grombühlstr. 44 P. ☎ 129. [Staat.B. u. Postsch.Nr. 26349.]
— Franz, Assistent, Fabrikstr. 1½ I.
— Friedrich, Lademeister, Steinheilstr. 10 III.
— Georg, Koch, Saalg. 2⅓ III.
— Georg, Metzgermeister, Wohlfahrtg. 7 P u. I. ☎ 169.
— Georg, Schmied, Rosenmühlweg o. Nr.
— Gottfr., Werkmeister, Vincentinumstr. 1 I.
— Gregor, Metzgermeister, Sanderstr. 1 P u. I. ☎ 1233.
— Hans, Hilfsarbeiter, Am Pleidenturm 6 I.
— Hans, Steuerinspektor, Luitpoldstr. 3 II.
— Hermann, Tiefbau-Ingen., Traubeng. 14 P.
— Johann, Büttner, Reibeltg. 6 P.
— Johann, Schuhmachermeister, Trölfschstr. 6 III. Geschäft: Annastr. 16.
Burger, Karl, Regierungsrat, Seinsheimstr. 1 I.
— Karl, Rot- u. Weißbüttner, Domstr. 44 I.
— Kaspar, Studentendiener und Hausmeister, Nikolausstr. 21 I.
— Kaspar, Weinhändler, Gresseng. 1 I. Sommerwohnung: Steinbachtal 67. ☎ 349.
— Katharina, Witwe, Saalg. 2⅓ III.
— Marie, Rentenempfängerin, Kärnerg. 33 II.
— Martin Josef, orthopädisch. Schuhgeschäft, Plattnerstr. 13 P u. II.
— Michael, Polizeiwachtmeister, Ziegelaustr. 2 III.
— Nikolaus, Arbeiter, Elsterg. 9 II.
— Philipp, Oberverwaltungssekretär a. D., Glockeng. 9 II.
— Philipp, Werkmeister, Fabrikstr. 5 II.
— Wilhelm, Platzmeister, Grombühlstr. 33 II.
Burgstaller, Wenzel, Brauereileiter a. D., Rückertstr. 8 P.
Buri, Friedr., Kunststickereianstalt, Paramenten- u. Fahnenfabrik, Schönthalstr. 6 I. Wohnung: Scheffelstr. 3 I.
Burk, Josefine, Damenschneiderin, Neumannstraße 6 P.
— Karl, Oberschaffner, Petriniistr. 6 P.
Burkard (siehe auch Burckhard, Burckhardt, Burkart, Burkhard, Burkhardt), Adam, Schriftsetzer, Leistenstr. 48 I.
— Adolf, Bahnschlosser, Innerer Graben 2 II.
— Albert, Monteur, Hahnenhof 3 III.
— Christoph, Steinmetz, Leistenstr. 20 P.
— Elisabethe, Rechn.-Ratstochter, Sanderglacisstraße 44 P.
— Johann, Bahnschlosser, Florastr. 5 I.
— Josef, städt. Arbeiter, Gerberstr. 5 P.
— Josef, Eisenbahnassistent, Josefplatz 7 I.
— Michael, Führerbewerber, Brückenstr. 16 III.
— Michael, Postassistent, Petriniistr. 20 II.
— Philipp, Postsekretär, Fabrikstr. 52 I.
— Sebastian, städt. Arbeiter, Gr. Katzeng. 5 I.
— Valentin, Lagerist, Maulhardg. 3 II.
Burkarder Schulhäuser, Burkarderstr. 25 u. 25½. ☎ 769.
Burkarduskirche, St., Burkarderstr. 42.
Burkardusmühle, Burkarderstr. 27. ☎ 182.
Burkart (s. a. Burckhard, Burckhardt, Burkard, Burkhard, Burkhardt), Anna, Witwe, Fabrikstraße 23 II.
— Friedr., Materialienverwalt., Neubaustr. 24 III.
— Hans, Hilfsschaffner, Kantstr. 50½ a.
— Ludwig, Bahnarbeiter, Langg. 6 III.
— Ludwig, Schneider, Neumannstr. 18 P.
— Willy, Maschinenmeister, Wagnerstr. 4 I.
Burkarth, August, Maschinenhausgehilfe, Sanderstr. 11.
Burkert, Ludwig, Generalagent, Marktplatz 5 III. [Postsch.Nr. 27383.]
Burkhäuser, Dorchen, Damenschneiderin, Wolframstr. 8 II.
— Emma, Hausmeisterin, Sieboldstr. 10 R.
Burkhard, Albert, Stellwerkmstr., Petriniistr. 7 III.
— Georg, Kanzleiassistent, Weißenburgstr. 2. Geb. 2 n.
— **& Co.**, Niederlage d. Herzschuhwaren, Schönbornstr. 4 P. ☎ 3128.

EINGETRAGENE



SCHUTZMARKE

Burkhardts Eierteigwaren sind die besten!

Generalvertretung und Fabriklager
Karl Sell
Moritzgasse 2 Fernruf 1961
Telegr.-Adr.: SEKA WÜRZBURG

Burkhardt (siehe auch Burckhard, Burckhardt, Burkard, Burkart, Burkhard), August, Hilfsschaffner, Heidingsfelderstr. 49 II.
— Eduard, Obermälzer, Dreikronenstr. 7 II.
— Heinrich, Schuhmacher, Reuererg. 14 I.
— Ritter v., Hermann, Generalleutnant a. D., Hofstr. 7 I.
— Jakob, stellv. Vorstand d. Südd. Zementverkaufsstelle, Welzstr. 2 IV.
— Konrad, Lokomotivoberheizer, Brückenstr. 30 II.
— Ludwig, Oberstl. a. D., Franz-Ludwigstr. 11 II.
— Ludwig, Teilh. d. Firma Paul Dehner Nachf., Burkarderstr. 36 I. ☎ 471.
— Margarete, Univ.-Prof.-Witwe, Crevennastraße 6 II.
Burkheiser, Hans, Studienprofessor, Heidingsfelderstr. 8 P.
Burkholz, Christian, Buchhalter, Barbarastr. 40 P.
— Ernst, Gärtner, Kürschnerhof 3 III.
— Johann, Pensionist, Barbarastr. 40 P.
— Leonhard, Unteroffizier, Faulenbergstr. 7 (Geb. I 19).
— Margarete, Witwe, Barbarastr. 40 P.
Burlefinger, Josefa, Wallmeisterswitwe, Friedenstr. 37 P.
Burlein, Fritz, Privatmann, Scheffelstr. 11 III.
— Konrad, Geschäftsführer d. Fa. Phil. Heilmann Nachf., Obere Johanniterg. 2 I. ☎ 468.
— **L.**, Getreidegroßhandlung, Agentur d. Gothaer Feuerversicherungsbank, Kontor: Hofstr. 7 P. ☎ 730. [Postsch.Nr. 1403.]
— Otto, Getreidegroßhändler, Inh. der Firma L. Burlein, Rüdigerstr. 2 III. ☎ 730. [Postsch.Nr. 1403.]
Burrlein, Georg, Postinspektor, Harfenstr. 11 II.
Busch, Adam, Obst- u. Gemüsehändler, Arztlade 1 I.
— Albin, Postinspektor, Sanderring 4 III.
— Ernst, Adalberostr. 1 P.
— Ernst Andreas, Polizeioberwachtmeister, Alte Kasernstr. 6 III.

Gebr. Busch
BAUGESCHÄFT
Kantstraße 42 Fernruf 1070
[Spark. u. Postsch.Nr. 17798]

Busch, Jakob, Baumeister, Kantstr. 42 P. ☎ 1070.
— Leonhard, Arbeiter, Am Pleidenturm 6 (8. Eing.) III.
— Magdalena, Witwe, Bahnhofstr. 15 III.
Buschinger, Ludwig, Eisenbahnoberschaffner, Wittelsbacherstr. 15 I.
Bussigel, Georg, Oberbrandversicherungs-Amtmann, Mergentheimerstr. 16 I.
— Heinrich, Geschäftsreisender, Mergentheimerstraße 16 I.
Bußmann, Dr. med. Eduard, Oberarzt a. D., Facharzt f. Naturheilkunde, Elektro-Homöopathie und Augendiagnose, Alte Kasernstr. 16 P. Sprechzimmer: Adlerapotheke, Dominikanerg. 16 P. [Spark. u. Postsch.Nr. 13527.]
Butscher, M. Kolumba, Oberin, Spitalg. 2.
Butterhof, Georg, Geschäftsdiener, Spitalg. 3 II.
— Jakob, Arbeiter, Grombühlstr. 24 P.
Butz, Friedrich, Buchhalter, Ziegelaustr. 4 I.
— Hans, Obersteuersekretär, Jägerstr. 5 I.
— Johann, Lagermeister, Ysenburgstr. 3 P.
— Kilian, Schmied, Fabrikstr. 24 III.
— Leo, Packer, Oberthürstr. 9 II.
— Michael, Erdarbeiter, Lauferg. 4 I.
— Valentin, Steinmetz, Vincentinumstr. 6 I.
Buxbaum, Bernhard, Kaufmann, Alleestr. 20 II. ☎ 675.

Buxbaum & Co.
Maschinen für Landwirtschaft und Industrie
Reisgrubengasse 19, Ecke Bahnhofstraße
Fernruf 412
[Dresd.B. u. Postsch.-Nr. 14546]

Auto-Gesellschaft m. b. H., Inh. u. Geschäftsf.: **Gg. M. Hümpfner, Würzburg,** Schießhausstr. 19a, Fernruf: 2825
Benzin — Oel — Fette

E. Buxbaum

Landwirtschaftliche Maschinen

Haugerring 17/18

Fernruf 612

Buxbaum, Hermann, Kaufmann, Annastr. 24 P.
— Hermann, Schuhwarengroßhändler, Sieboldstr. 3½ I. ☎ 645.
— Jeannette, Kaufmannswe., Hindenburgstr. 7 I.

C.

Cacao-Comp., siehe Kakao-Kompagnie.
Cadenbach, Amalie, Fabrikdirektorswitwe, Hofstraße 16 P.
Cades, Johann, Polizei-Rottmeister, Faulenbergstr. 7, Geb. I 30.
Caelius, Johanna, Apothekerswe., Kantstr. 13 II.
Cäsar, Adolf, Bautechniker, Bismarckstr. 12c I.
— Josef, Lagerist, Valentin Beckerstr. 8 III.
Café Luitpold, Sophienstr. 1.
— **Wien**, Inh.: Gretl Waas, Kaiserstr. 8 P.
Cahn (siehe auch Kahn), Adolf, Teilh. d. Fa. Julius Cahn, Antiquitätenhändler, Neubergstr. 40 P. Geschäft: Franziskanerg. 3½ P u. 1.
— Johanna, Teilh. d. Fa. Jul. Cahn, Franziskanerg. 3½ I. ☎ 1497.
— Luise, Teilh. d. Fa. Jul. Cahn, Franziskanerg. 3½ I. ☎ 1497.
— Wilhelmine, Privatiere, Haugerring 17 I. ☎ 6. [Postsch.Nr. 32999.]
Cahnbley, Ernst, Professor am Staatskonservatorium der Musik, Neubaustr. 66 III. (Eingang: Zwinger.) ☎ 1276.
Cahnbley-Hinken, Tilly, Kammersängerin am Staatskonservat. d. Musik, Neubaustr. 66 III. (Eingang: Zwinger.) ☎ 1276.
Callian, Eugen, Reisender, Hölzleinsgraben, Siedlung „Callian-Hof".
— Friedrich, Elektromonteur, Hölzleinsgraben, Siedlung „Callian-Hof".
— Georg, Korrespondent, Hölzleinsgraben, Siedlung „Callian-Hof". [Deutsch.B. u. Postsch.-Nr. 511.]
— Johann Georg, Blockwärter a. D., Hölzleinsgraben, Siedlung „Callian-Hof". [Spark.]
Canier, Anton, Zugführer, Veitshöchheimerstraße 16 II.
Caritasverband Würzburg, Ottostr. 8. ☎ 1848. [Postsch.Nr. 7094.]
Carl (s. auch Karl), Andreas, Post-Assistent i. R., Annastr. 20 III.
Carnier, Franz, Studienprof., Martinstr. 23 I.
Carstens, Emil, Geschäftsführer, Augustinerstr. 22½ IV.
Cassimir (s. auch Kasimir), Leo, Landgerichtssekretär, Franz-Ludwigstr. 13 III.
— Lorenz, Taubstummenoberlehrer, Franz-Ludwigstr. 13 III.
— Magdalene, Lehrerswitwe, Franz-Ludwigstraße 13 III.
— Paula, Lehrerin a. D., Franz Ludwigstr. 13 III.
Central-Garage, G.m.b.H., Zweigunternehmen der Fa. Anton Dilden, Bahnhofstr. 10a. ☎ 303. [Deutsche B. u. Postsch.Nr. 33545.]
Central-Hotel, Café, Wintergarten, Inh. Jak. Strauß, Eichhornstr. 21 P. ☎ 3020 u. 3021.
Chabeso-Fabrik Würzburg, Anton Schenk, Leistenstr. 12. ☎ 1172.
Chamboße, Ferdinand, Prokurist, Rottendorferstraße 1½ I. [Spark.]
Chaft, Prosper, Eisenbahnassistent, Faulenbergstraße 7 (Geb. I, 2).
Chemisches Institut, Roentgenring 11. ☎ 192.
Cheruskia, kath. Studentenverbindung, Hörleingasse 8 P.
Chirurgisches Laboratorium, Oberdürrbacherstr. 2 (Luitpoldkrankenh.). ☎ 3100—3102.
Chirurg. Universitätsklinik, Oberdürrbacherstr. 2 (Luitpoldkrankenh.). ☎ 3100—3102.
Chirurg. Universitätspoliklinik, Oberdürrbacherstraße 2 (Luitpoldkrankenhaus). ☎ 3102.
Christ, Adolf, städt. Gasaufnehmer, Sophienstr. 5 I.
— August, städt. Arbeiter, Braunhof 8 III.
— Bernhard, Kaufmann, Teilh. d. Fa. Paul Dehner Nachf., Rotkreuzstr. 16½ II.
Christ, Elisabethe, Wachtmeisterswitwe, Scheffelstraße 3 I.
— Gretchen, Damenschneiderin, Langg. 4 I.
— Johann, Möbelbeizer, Marstr. 9¼ P.
— Josef, Eisenbahnoberschaffner, Welzstr. 7 III.
— Ludwig, Schuhmacherm., Franziskanerg. 4 III.
— Martin, Kellermeister, Bronnbacherg. 24 II.
— Nikolaus, Eisenbahnoberschaffner, Gabelsbergerstr. 12 III.
— Sebastian, Wachszieher, Langg. 4 I.
— Ursula, Witwe, Schönleinstr. 5 S.
Christa, Dr. phil. Emanuel, Privatdozent a. d. Univ., Hindenburgstr. 33 I.
Christel, Georg, Rentner, Elefanteng. 6 R.
Christgau, Georg Philipp, Wagenwärtergehilfe, Vincentiumstr. 28 P.
Christian, Ludwig, Arbeiter, Barbarastr. 12 III.
Christl. Arbeitersekretariat siehe Arbeitersekretariat usw. ☎ 1721.
Christl. Bauernverein, Direktion des, für den Kr. Unterfranken, Schönbornstr. 8 II. ☎ 3062.
Christl. Hospiz, Neubaustr. 40 N. ☎ 60.
Christoffel, Eduard, Kaufmann, Seinsheimstraße 10 III.
Christoph, Adolf, Wirt zum Maintal, Friedrich Koenigstr. 3 P.
— August jr., Baggerei- und Bootsverleihanstaltsbesitzer, Leistenstr. 16 I. ☎ 1432.
— August sen., Baggereibesitzer, Leistenstr. 5 III.
— August, Gartenbaubetrieb, Frühlingstr. 13 R P.
— Dorothea, Witwe, Friedrich Koenigstr. 3 I.
— Edgar, Vertretungen, Friedrich-Königstr. 3 I.
— Franz, Kanzleisekretär, Frühlingstr. 6 I.
— Klemens, Metzgermeister, Elefanteng. 4 P u. I. ☎ 1948.
— Lorenz, Metzgermeister, Elefanteng. 4 P u. I. ☎ 1948.
— Rudolf, Herrenschneider, Faulenbergstr. 7 I.
Chronst, Dr. phil. Anton, Geh. Regierungsrat, Universitäts-Prof., Huttenstr. 19 I. ☎ 1646.
Cimbria, Burschenschaft, Rottendorferstr. 21. ☎ 2939.
Claes, Friedrich, Maler u. Lackierer, Am Kugelfang 1.
Clar, Karl, Notenstecher, Urlaubstr. 6 P.
Claßen, Heinrich, Feldwebel, Weißenburgstr. 4 I.
— Franziska, Witwe, Domerpfarrg. 5 P u. I.
Claud, Margarete, Witwe, Nikolausstr. 7 P.
Claus (s. auch Klaus), Josef, Militär-Anwärter, Alte Kasernstr. 32 P.
— Wilhelm, Papier- u. Schreibwarenhdlg., Semmelstr. 68 P u. I. [Ver.B.u.Postsch.Nr. 12139.]
Clement, Karl, Generalagent, Schwanenhof 1 P. ☎ 1619.
Cleve, Fritz, Unterfeldwebel, Weißenburgstr. 2 (Geb. 2 k).
— Susanna, Witwe, Pleicherpfarrg. 5 III.
Clifford, Peter, Chemigraph, Büttnerstr. 58 II.
Cloos, Emma, Oberlehrerswitwe, Heidingsfelderstr. 47 I.

Walter Cloos

Uhrenbau

34 Huttenstr. 34

Gegr. 1910 ◆ Postscheckk. Nürnberg 15326

Werk - Fabrikation

Gehäuse - Tischlerei

Cohn (s. a. Kohn), Fritz, Kaufmann, Inh. d. Fa. Jakob Cohn, Weingartenstr. 28 III.
— **Jakob**, Gold- u. Silberschmelz- u. Scheideanstalt, Inh. Fritz Cohn, Weingartenstr. 28 I. [Staat.B. u. Postsch.Nr. 14846.]
— Jakob, Privatier, Weingartenstr. 28 I.
— Jakob Mayer, Kaufmann, Inh. d. Fa. J. M. Cohn, techn. Fette und Oele, Augustinerstraße 5 II. [Postsch.Nr. 57539.]

Gebrüder Compostella

Spezialgeschäft feiner Stahlwaren

Messerschmiede ◇ Hohlschleiferei

Kaiserstr. 12

Compostella, Heinrich, Messerschmied, Karmelitenstr. 49 P u. I.
Compostella, Viktor, Messerschmied u. Stahlwarenhandlg., Karmelitenstr. 51 I. Laden: Kaiserstr. 12 P.
Connemann, Martin, Kaufmann, Heidingsfelderstr. 16 I.
Conrad (s. auch Conrath, Konrad), Anton, Bahnbediensteter, Spitalg. 16 II.
— August, Vers.-Inspektor, Am Exerzierpl. 4 P.
— Johann, Bahngehilfe, Rottendorferstr. 13½ P.
— Johann, Erdarbeiter, Kleine Katzeng. 3 II.
— Michael, Eisenhobler, Gneisenaustr. 9 II.
— W., Privatiere, Weingartenstr. 4 P.
Conradi, Anna, Kreisbauratswe., Hindenburgstraße 19 II.
— Dora, Privatierswitwe, Franz-Ludwigstr. 3 II.
Conrath (s. a. Conrad, Konrad), Ludwig, Schäftemacher, Herrnstr. 5 I.
Constantia, kath. kaufm. Verein, Schönthalstr. 6 P.
Constantin, Leopold, Oberlokomotivführer a. D., Grombühlstr. 18 II.
Contzen, Ludwina, Priv., Sanderglacisstr. 27 P.
Convict-Gesellschaft, Lohr a. M., G. m. b. H., Pleicherring 3. ☎ 735.
Corves, Dr. jur. Ernst, Großkaufmann, Teilh. d. Fa. M. Ph. Seißer, Kürschnerhof 6 I. ☎ 3136.
Cost, Friedrich, juliusspit. Gutspächter, Rotkreuzhof. ☎ 1353.
Courdte, Franz, Arbeiter, Reuererg. 8.
Crailsheim, Krafft Freiherr v., Rentner, Seelbergstr. 2 I. [Ver.B. u. Postsch.Nr. 11298.]
Craßer, Philipp, Gerichtsobersekr., Gartenstr. 8 P.
Creditreform Verein e. V. (Direktor Walter Götze), Juliuspromenade 64 I (Echterhaus). ☎ 578.
Crist, Kilian, Spediteur, Pleicherkirchg. 1 II.
Croce, Hans, Bankbeamter, Amalienstr. 2 I.
— Heinz, Bankbeamter, Amalienstr. 2 I.
— Käthe, Arztwitwe, Amalienstr. 2 I.
Cujé, Jean, Kaufmann, Inh. d. Fa. P. A. Schmitt, Papier- u. Schreibwarenhandlung, Juliuspromenade 33 I.
Czalon, Albert, Lokomotivführer, Gneisenaustr. 31 I.
Czeguhn, Alex., Faktor, Stephanstr. 8 III.
— August, städt. Kranenführer, Veitshöchheimerstraße 142.
Czornack, Josef, Schriftsetzer, Pleicherschulg. 8 I.
— Paul, Schreiner, Neubergstr. 11 R II.
Czyjch, Johann, Lokomotivführer, Zwinger 12 P.

D.

Dach, Stephan, Schuhmachermstr., Gutenbergstraße 10 P.
Dackermann, Babette, Wagenmeisterswe., Wagnerstr. 14 II.
— Marie, Witwe, Wagnerpl. 6½ I.
Dähler, August, Gastwirt, Petristr. 20 P.
— Ernst, Wagenmeister, Fabrikstr. 52 I.
Dähling, Fritz, Vertragsangestellter, Alte Kasernstraße 32 (5. Eing.).
Dänzer, Joh. Georg, Fuhrmann, Petristr. 23 P.
Därr, Georg Kaspar, Eisenbahningenieur, Friesstraße 6 P.
Däumler, Hans, Oberlokomotivführ., Crevennastraße 4a I.
Dahinten, Eva, Oberlehrerswitwe, Huttenstr. 44 I.
— Josef, Bankbeamter, Huttenstr. 44 I.
— Klara, Postassistent, Huttenstr. 44 I.
Dahl, Josef, Kaufmann, Schillerstr. 15 S. ☎ 1751.
— Luise, Bezirks-Ingenieurs-Witwe, Virchowstraße 18 III.
— Dr. med. Wilhelm, Facharzt für innere Krankheiten u. Röntgenologie, Friedenstr. 41 P. Ambulatorium für inn. Krankheiten u. Röntgen-Institut für Diagnostik u. Behandlung: Neubaustr. 1 I. ☎ 649. [Postsch.Nr. 6246.]
Dahlem, Eduard, Kaufmann, Zellerstr. 5 IV.
— Heinrich V., Kaufmann, Sanderglacisstr. 41 I. ☎ 2678.
— Josef Karl, Kunstmaler, Rottendorferstr. 1 M.
Dahlerbruch, Hermann, Kaufmann, Theresienstraße 13 II. ☎ 584.
Dahlheimer, Ludwig, Gipsformator, Franziskanerg. 8 I. Atelier: Grombühlstraße 39.
— Marie, Geldbriefträgerswitwe, Veitshöchheimerstr. 22 P.

Darmstädter und Nationalbank Komm.-Ges. a. Aktien, Schönbornstr.-Ecke Markt 13, Fernruf 2597, 2598, 2599
An- und Verkauf von ausländischen Geldsorten und Devisen

Dahlinger, Johannes, Kaufmann, Klinikstr. 14 P. 234.
Dahmen, Albert, Fabrik-Prokurist, Konradstraße 5 II.
Daller, Heinrich, Wagenmeister, Wagnerstr. 3 I.
Dallheimer, Anton, städt. Lagerhausarbeiter, Fabrikstr. 1½ R P.
Dallner, Georg, Portier, Nikolausstr. 10 P.
— Lorenz, Vertragsangestellter, Weißenburgstraße 2 (Geb. 2 n).
Dambach, Babette, Witwe, Gerbrunnerstr. 10 I.
— Josef, Schaffner, Fabrikstr. 52 II.
Damboer, Karl, Priv., Domstr. 27/29 III.
Dames, Dr. jur. Karl, Landgerichtsdirektor, Rückertstr. 14 I. 171.
Damm, Kathar., Damenschneiderin, Sterng. 7 II.
Dampfkessel-Ueberwachung, Bayerisch. Revisions-Verein, Bezirk Würzburg, Geschäftsst.: Schillerstr. 15 P. 2639.
Dampfsägewerk, Inh. L. Leipold, Höchbergerstraße 5½ R. 103.
— **Dürrbachbrücke** (A. Kohl), Veitshöchheimerstraße 9. 1408.
Dampfwäscherei Hollerbach, Inh. Joh. Lang, Virchowstr. 15 P. 1398.
Dandl, Otto von, Exzellenz, Staatsminister a. D., Präsident des Landesfinanzamts, Theaterstraße 23 I. 3095.
Dangel, Dr. med. Eugen, Facharzt f. Haut- u. Geschlechts-Krankheiten, Sanderring 12 I. 2318.
Dangl, Anna, Witwe, Semmelstr. 8 III.
Danhardt (siehe auch Dannhardt), Johann, Oberrangiermeister, Fabrikstr. 1 P.
Dannenberg, Albert, Großkaufm., Inh. d. Fa. D. Mai, Haugerring 4 II. 750 u. 907. Geschäft: Schönbornstr. 8 I, Kontorhaus. [Postsch.-Nr. 1268.]
Danner, Anna, Witwe, Bibrastr. 9 II.
— Heinrich, Lokomotivführer, Auverastr. 18 III.
— Heinrich, Oberwerkführer a. D., Petristr. 3 P.
— Josef, Bahnbediensteter, Brücknerstr. 19 I.
Dannhardt, Adam, Kesselreiniger, Fabrikstraße 20 III.
— Fritz, Bildhauer, Oberthürstr. 14 I.
D'Arch, Marie, Sprachlehrerin, Maxstr. 9½ I.
Darlapp, Adolf, Hotelchef, Pleicherring 7 P.
— Georg, Chauffeur, Zellerstr. 14.
— Georg, Pferdewärter, Alte Kasernstr. 4 II.
— Hermann, Kraftwagenf., Nikolausstr. 9 R II.
Darmstädter u. Nationalbank. Kommanditgesellschaft auf Aktien, Filiale Würzburg, Marktplatz 13 P. 2596, 2597, 2598 u. 2599. [Postsch.-Nr. 9280.] (S. Reklamezeilen.)
Dasch, Anton, Magaziner, Weißenburgstr. 5 II.
— Max, Hausmeister a. D., Ketteng. 24 III.
— Max August, Postsekretär, Kaiserstr. 11 IV.
„Das neue Volk", Verlag d. Würzburger Zeitung, Geschäftsst.: Kartause 7/9. Schriftleitung: Wolframstr. 3. 3034.
Dassing, Karl, Eisenbahn-Sekretär, Petristraße 11 I.
— Lorenz, Holzbildhauerei, Kunst- u. Antiquitätengeschäft, Häfnerg. 4. 2046.
— Wilhelm, Bildhauer, Häfnerg. 4 I.
Daßberger, Josef, Eisenbahninspektor, Sanderglacisstr. 44 P.
Datzer, Josef, Zugführer, Fabrikstr. 18 III.
Datzmann, Sebastian, Schneider, Weingartenstraße 6 II.
Dauber, Dr. Joh., Direktor der städt. Handelsschule, Wolframstr. 5 III.
Dauch, Barbara, Witwe, Ritterg. 5 P.
— Georg, Kaufmann, Martinstr. 23 II. 3144.
— Karl, Kaufmann, Sophienstr. 15 I.
— Konrad, Konditorei mit Café, Dominikanerplatz 1 P u. I. 1062.
— Paul, Hotelhausmeister, Büttnerstr. 38 II.
— Philipp, Kaufmann, Theodor Körnerstr. 5 III.
— Philipp, pens. Wagenwärter, Marcusstr. 9 II.
Dauer, Josef, Ref.-Lokomotivführer, Ketteng. 13 II.
Daum, Margarete, Zugeherin, Sophienstr. 3 III.
Daumann, Hans, Bankbeamter, Annastr. 20 III.
Daumerlang, Berta, Privatiere, Franz-Ludwigstraße 9 R I.
— Heinrich, Landschaftsgärtner, Franz-Ludwigstraße 9 I.
Dauner, Christian, Mergentheimerstr. 24 II.
— Heinrich, Stadtobersekretär, Inn. Graben 55 I.
Dauner, Paul, Privatier, Mergentheimerstr. 25 P.
— **& Engert**, Inh. K. Engert, Drogerie, Kaiserstr. 11 P. 433.
Dausacker, Lina, Witwe, Schottenanger 7 I.
Dausch, Thas, Direktor, Friedenstr. 6 P.
Dauser, Heinrich, Rechtsanwalt, Semmelstr. 41 I. Kanzlei: Augustinerstr. 2 I. 382 u. 2332.
Dauses, Lorenz, Dentist, Zahnatelier, Sterng. 2 II.
Daut, Hans, Obersteuerinspektor, Wörthstr. 17 I.
Dauthendey, Elisabeth, Schriftstellerin, Semmelstraße 87 P.
David, Flora, Privatiere, Seelbergstr. 6 P.
— Gustav, Weingroßhändler, Inh. der Firma H. Pfeuffer, Schillerstr. 10 II, Geschäft: Schillerstr. 10 R P. 142.
— Ludolf, Kürschner und Mützenmacher, Barbarastr. 22 P.
Debes, Hans, Bremser, Am Pleidenturm 6 (2. Eingang) II.
— Johann, Schneider, Weißenburgstr. 3 III.
Debois, Andreas, Schriftsetzer, Friedenstr. 44 S.
— Luise, Schneiderin, Friedenstr. 44 S.
Dechant, Jakob, Steuerinspektor, Huttenstr. 33 I.
Dechelmann, Hans, Kaufmann, Haugerring 14 III.
Decher, Hermann, Flurbereinigungsamtmann, Frühlingstr. 1 I.
Decker, Adam, Schreiner, Jägerstr. 6 N I.
— Georg, Güterlader, Ritterg. 5 II.
— Dr. Georg, Physiker, Wörthstr. 10 I.
— Ludwig, Gastwirt z. „Steinheil", Steinheilstraße 9 P.
Deckert, Andreas, Arbeiter, Lauferg. 4 P.
— Georg, Arbeiter, Petristr. 6 I.
— Geschwister, Semmelstr. 55 II.
— Gustav, Musiker, Burkarderstr. 7 I.
— Heinrich, Lokomotivführer, Fabrikstr. 24 I.
— Wilhelm, Reisender, Ursulinerg. 2 R II.
Dederer, Max, Professor, Huttenstr. 2 I.
Deeg, Leo, Hauptlehrer, Scheffelstr. 1 I.
— Mathilde, Anlegerin, Fabrikstr. 15 R P.
Dees, Adolf, Kaufmann, Grombühlstr. 11 P.
— Franz, Kaufmann, Schillerstr. 8 R.
— Georg, Direktor der Kreis-Blindenanstalt, Franz-Ludwigstr. 21 I.
— Johann, Schneider, Ritterg. 3 I.
— Josef, Kaufmann, Karmelitenstr. 41 II.
— Max, Oberschaffner, Petristr. 5 I.
— Michael, Schuhmachermstr., Schillerstr. 11 S.
— Peter, Lagerhausarbeiter, Marktg. 5 III.
Degen, Albert, Kraftwagenführer, Karmelitenstraße 35 II.
— Emilie, Schuhmachermeisterswitwe, Zweite Felseng. 7 I.
— Franz, Amtsobergehilfe, Zellerstr. 42 I.
— Georg, Eisenbahnoberinspektor, Kapuzinerstraße 17½ R I.
— Georg, Tapeziermeister, Steinheilstr. 37 III. Werkstätte: Vincentinumstr. 36.
— Rudolf, Oberregistrator, a. D., Frankfurterstraße 23 II.
Degenfeld, Ferdinand Graf v., Professor der Staatswissenschaft, Adalberostr. 5 I.
Deglmann, Karl, Reichsbankgeldzähler, Adelgundestr. 2 II.
Degner, Karl, Oberzollamtmann, Wörthstr. 13 II.
— Oskar, Oberschaffner, Frankfurterstr. 68 b.
Dehler, Alexander, Tapezier, Sanderstr. 25 III.
— Anna, Privatiere, Hindenburgstr. 20 III.
— Dorothea, Privatiere, Erthalstr. 14 II.
— Dr. med. Otto, Hofrat, prakt. Arzt u. Bahnarzt, Haugerglacisstr. 8 II.
— Otto, Privatier, Erthalstr. 14 II.
Dehm (s. auch Them), Andreas, städt. Leichenbeschauer a. D., Wohlfahrtg. 7 II.
— Anna, Damenschneiderin, Wohlfahrtg. 7 II.
— Friedrich, Oberlokomotivführer, Vincentinumstraße 15 I.
— Friedrich, Stadtsekretär, Frankfurterstr. 7 I.
— Johann Martin, Gasarbeiter, Randersackererstraße 22 R I.
Dehmar, Andreas, Unteroffizier, Faulenbergstraße 7 (Geb. I. 2).
Dehmer, Bernhard, Postkraftfahrer, Grombühlstraße 43 a I.
— Heinrich, Stadtsekretär, Fabrikstr. 58 II.
Dehmer, Leopold, Schreiner, Grombühlstr. 29 I. Werkstätte: Grombühlstr. 20.
— Ludwig, Buchhalter, Fabrikstr. 7 I.
Dehner, Elise, Privatiere, Sanderring 18 P.
— Friedrich, Mil.-Anwärter, Steinachstr. 2 I.
— Johann, Pensionist, Semmelstr. 77 II.

Joh. Dehner
Inh. Ph. Emmerling
Spezialhaus für Wäsche, Betten und Ausstattungen
Domstr. 70 P. Fernruf 599

Dehner, Käthchen, Ingenieurstocht., Huttenstr. 43 I.
— Lenchen, Ingenieurstochter, Huttenstr. 43 I.
— Marie, Kurzwarenhändl., Zellerstr. 4 P u. II.
— **P., Nachf.**, Kunstmühlengeschäft (Inh.: Ludw. Burkhardt u. Bernh. Christ), Burkarderstraße 36. 471. [Spark. u. Postsch. Nr. 33483.]
Deichl, Konrad, Schriftleiter, Alleestr. 2½ II.
Deichselberger, Anna, Witwe, Schusterg. 10 III.
— Josef, Bankbeamter, Barbarastr. 12½ III.
Deingruber, Johann, Postassistent, Gneisenaustraße 28 I.
— Josef, Kaufmann, Gneisenaustr. 28 I.
Deinhardt, Georg, Militäranwärter, Weißenburgstr. 2. (Geb. 2 a.)
Deininger, Leonhard, Postinspektor, Rückertstraße 15 P.
— Michael, Feldwebel, Weißenburgstr. 2 (Geb. 2 v.)
Deinzer, Viktor, Postinspektor, Friesstr. 6 II.
Deisenhofer, Magdalene, Postsekretärswitwe, Scheffelstr. 3 P.
Deißenberger, Ferdinand, Kolonialwarenhandlg., Färb. u. Waschanst., Brücknerstr. 14 P, I u. II.
— Johann Anton, Vorzeichner und Monteur, Annastr. 8 I.
Deißler, Emma, Elefanteng. 12 P.
Dekant, Anna Marie, Wäscherin, Burkarderstraße 2 R I.
— Eucharius, Schneidermeister, Wagnerpl. 3 III.
— Franz, Hilfsschaffner, Herzogenstr. 2 R I.
— Georg, Vertragsangestellter, Petristr. 10 I.
Delatron, Georg, Buchdrucker, Heidingsfelderstraße 21 III.

Friedrich Dell
Spezialgeschäft für Schuh-Orthopädie
Grombühlstr. 25 Fernruf 1464.
Geschäftsgründung 1888.

Dellemann, Rudolf, Bahnschlosser, Semmelstr. 19 III.
Dellert, Ambros, Zahntechniker, Schönleinstr. 8 III.
— Babette, Privatiere, Maingäßchen 9½ I.
— Christiana, Witwe, Schönleinstr. 8 III.
— Dr. Alfons, prakt. Zahnarzt, Dominikanerplatz 7 I. 2015. [Postsch. Nr. 30594.]
— Klemens, Bäcker, Vincentinumstr. 8 P.
— Leonhard, Metzger, Wörthstr. 36 R I.
— Ludwig, Zahntechniker, Schönleinstr. 8 III.
De Longe, Maria, Reg.-Kommissärswitwe, Huttenstraße 43 III.
Demar, Andreas, Kraftfahrer, Florastr. 5 P.
— Julie, Kaufmannswitwe, Peterstr. 12 II.
De Marco, Zementgeschäftsinh., Leistenstr. 1 II. Werkstätte: Leistenstr. 6. 1823.
De Mattia, Anton, Steinmetz, Karmelitenstraße 31 III.
— Babette, Obsthändlerin, Karmelitenstr. 31 III.

„Demerag"
Donau-Main-Rhein-Schiffahrts-A.G. Nürnberg
Verladestelle Würzburg, Welzstr. 2
Fernruf 726. [Hyp. u. W.B., Postsch. Nr. 32 682]

Demharter, Wilhelmine, Violinistin, Virchowstraße 20 P.

Auto-Gesellschaft m. b. H., Inh. u. Geschäftsf.: **Gg. M. Hümpfner, Würzburg,** Schießhausstr. 19a, Fernruf: 2825
Vollgummis — Pneumatiks — Schläuche

Demling, Alex., Weichenwärter, Vincentinumstraße 14 I.
— Eduard, Kaufmann, Spiegelstr. 1 I.
— Georg, Herrenkleidermacher, Hindenburgstraße 39 IV.
— Josef, Maschinist, Breite Schloßg. 4 I.
Demm, Josef, Kaufmann, Sanderstr. 27 I.
Demmel, Ed., relig. Kunst- u. Devotionalienhandlung u. Einrahmungsgeschäft, Marktgasse 9 P u. I (Marktplatz).
Demoll, Katharina, Zugeherin, Sanderstr. 23 R I.
Dempf, M. Blandine, Oberin d. St. Elisabethen-Vereins, Bohnesmühlg. 14½/16/18 u. Koellikerstr. 11. 1923.
Demuth, Georg, Kassenbote, Scheffelstr. 1 R I.
— Wilhelm, Monteur, Vincentinumstr. 34 III.
Dendler, Emil, Schausteller, Kärnerg. 41 II.
Deneberger, Ignaz, Kaufmann, Agentur und Kommission, Domstr. 17 II. 2897.
— Marie, Kaufhaus, Domstr. 17 P u. II. 2897.
Dengel, Karl, Kanzleiassistent, Breite Schloßg. 4 P.
— Otto, Büttner, Gartenstr. 4 III.
Dengg, Anton, Postinspektor, Alleestr 18 II.
— Kathar., Eisenbahn-Inspektorswitwe, Alleestraße 18 II.
Dengler, Anton, Buchdrucker, Karmelitenstr. 3/3½.
— Karl, Posamentier, Marktplatz 5 I.
Denisch, Markus, Steuersekretär, Heidingsfelderstraße 13 P.

Georg Denk

Möbelhaus
Karmelitenstr. 53 und Bronnbacherg. 1
Fernruf 2641
Wohnung: Büttnerstr. 4 P und I

Denner, Amalie, Privatiere, Weingartenstr. 7 P.
— Georg, Prokurist, Randersackererstr. 30 III.
— Josef, Damenschneider, Keesburgstr. 2 III.
— Therese, Privatiere, Weingartenstr. 7 P.
Dennhardt, Karl, Oberregierungsrat, Plattnerstraße 17 I.
Denninger, Karl, Flurber.-Amtmann, Harfenstraße 3 a I.
— Stephan, Privatier, Franz-Ludwigstr. 29 II
Dennstädt, August, städt. Gärtner, Am Pleidenturm 6 II (6. Eing.).
Dent, Johanna, Witwe, Frankfurterstr. 5 P.
Dentler, Alfred, Schneiderm., Dettelbacherg. 1 R I.
— Emil, Händler, Karmelitenstr. 33 R II.
Denz, Elisabeth, Sekretärswitwe, Mergentheimerstraße 8 R I.
— Julius, Uhrmacher, Heinestr. 13 P.
Denzinger, Anton Fritz, Flurbereinigungsobersekretär, Jägerstr. 8 II.
— Fr. X., Althändler, Katharineng. 2. 633.

Fr. X. Denzinger

Wohnung: Bachgasse 9 III
Fernruf 633 **Fernruf 633**
Garage: Huttenstraße 15

Auto-Droschken-Touren-Vermietung

Denzler, Elisabeth, Eisenbahninspektorswitwe, Rennwegerglacisstr. 12 I.
Denzner, Auguste, Gefängnisdirektorswitwe, Neubergstr. 44 II.
Deppert, Gg., Landesproduktengroßhdlg., Inh. Josef Eltz, Marienpl. 1 III. 2714.
— Martin, Eisenbahnzugführer, Heimgartenweg 11 P.
Deppisch, Albin, Eisendreher, Frankfurterstr. 94 I.
— Alfons, Universitäts-Buchbinderei, Sanderring 13 III. Geschäft: Augustinerstr. 13 P. 1747. [Spark. u. Postsch.Nr. 41175.]
— Andreas, Privatier, Moltkestr. 2 I.
— Babetta, Inv.-Rentnerin, Baderg. 9 II.
— Babette, Privatiere, Frankfurterstr. 23 I.
— Ernst, Kaufmann, Mitinh. d. Fa. J. B. Deppisch, Marktplatz 38 II. 68.
— Eugen, Steinmetz, Wörthstr. 5 II.
— Georg, Arbeiter, Florastr. 3 P.
— Georg, Schreinermeister, Friedenstr. 36 R P.
Deppisch, Georg, Schuloberoffiziant, Adelgundestraße 9 P. 2966.
— Gretchen, Rohproduktenhandlung, Bohnesmühlg. 6 I.
— Heinrich, Monteur, Nikolausstr. 11 P.
— Helene, Schneiderin, Sterng. 5 III.

J. B. Deppisch

Eisenhandlung
Haus- und Küchengeräte
Marktplatz 38 Fernruf 68 und 69
[Hyp.-u.W.B. und Postsch. Nr. 2784]

Deppisch, Josef, Kaufmann, Hindenburgstr. 38 P.
— Josef, Vertretungen, Wörthstr. 7 II.
— Julie, Witwe, Sterng. 5 I.
— Julius, Oberpostschaffner, Zellerstr. 4 II.
— Karl, Gepäckträger, Bohnesmühlg. 4 II.
— Karl, Tüncher- und Lackierermeister, Augustinerstr. 13 II.
— Konrad, Schreiner, Friedenstr. 36.
— Ludwig, Kaufmann, Val. Beckerstr. 4 P.
— Martin, Zivil-Ingenieur für Elektrotechnik, Elektro- und Feinmechanikermeister, Hindenburgstr. 38 S u. P.
— Max Johann, Bankbeamter, Moltkestr. 2 I.
— Michael, städt. Verw.-Assistent, Grombühlstraße 15 III.
— Michael, Viehhändler, Frühlingstr. 3½ P.
— Otto, Masch.-Techniker, Moltkestr. 2 I.
— Regina, Witwe, Schönleinstr. 9 R I.
— Sophie, Kaufmannswitwe, Keesburgstraße 22a P u. I. 1567.
— Wilhelm, Lagerist, Rotkreuzstr. 16½ I.

Deppisch & Wolfarth

Herrengarderobe-Maßgeschäft
Obere Johannitergasse 17 II

Dereser, Alois, Bäckermstr. u. Kolonialwarenhandlung, Annastr. 19 P. 893. [B.f.Haus-u.Grundb. u. Postsch.Nr. 22782.]
— Andreas, Schneidermeister, Sterng. 6 I.
— Barbara, Pensionistin, Schellingstr. 13 II.
— Ferdinand, Eisenb.-Schaffner, Vincentinumstraße 32 P.
— Ferdinand, Arbeiter, Florastr. 5 P.
— Georg, Gärtner, Frankfurterstr. 34 I.
— Johann, Glasermstr., Burkarderstr. 10 P u. I.
— Josefine, Näherin, 1. Felseng. 3 I.
— Lorenz, Gärtner, Maingäßchen 10 I.
— Michael, Privatmann, Annastr. 19 III.
Deringer, Ernst, Polizei-Hauptwachtmeister, Faulenbergstr. 7 (Geb. I 1 III). 2893.
Derksen, Johanna, Magnetopathin, Reibeltgasse 8 I.
Derleth, Max, Schriftsetzer, Am Pleidenturm 6 I (9. Eing.).
— Regina, Privatiere, Johanniterplatz 1 I.
Dern, August, Landesinsp. für Weinbau, Oberregierungsrat a. D., Sanderr. 19 I. 587.
Dernberger, Richard, Kaufmann, Bahnhofstr. 15 III.
Derr, Franz, Rechnungskommissär, Grünewaldstraße 6 III.
— Gottlieb, Direktor, Neubergstr. 13½ P u. I. 425.
— Margareta, Witwe, Heinestr. 2 III.
Dertinger, Barbara, Pfründnerin, Franz-Ludwigstraße 24/26 II.
— Hans, Geschäftsreisender, Zellerstr. 6 I.
— Johann, Dienstmann, Kapuzinerstr. 25 R II.
Derzbach, Adam, Heizer, Stephanstr. 11 III.
Deschner, Hans, Telegraphenarb., Elefanteng. 6 P.
— Kaspar, Arbeiter, Elefanteng. 6 P.
— Katharina, Inval.-Rentnerin, Peterpfarrgasse 10 III.
Dessauer, Angela, Gymnasiallehrerswitwe, Sanderring 14 III.
— Ferd, Holz- u. Kohlenhandlung, Wallg. 4 II. Lager: Bahnhofstr. 18 u. Kohlenhof. 493.
— Hedwig, Weinhändlerstochter, Keesburgstr. 6 P.
— Josef, Essig- und Likörfabrik, Branntweinbrennerei, Schillerstr. 8 I R P. 1320. [Dresd. B., Darmst. B. u. Postsch.Nr. 6491.]
— Sepp, Kaufmann, Veitshöchheimerstr. 4 III. 2314.
Deßloch, Anna, Kaufmannswitwe, Theaterstraße 13 II. 2205.
— Fritz, Kaufmann, Warenagenturen, Theaterstraße 13 II. 2205. [Postsch.Nr. 18434.]
— Dr. med. Hermann, Sanitätsrat, prakt. Arzt, Semmelstr. 14 II. 1190.
— Käthe, Bäckerswitwe, Ingolstadterhof 2 P.
— Karl, Leutnant a. D., Sieboldstr. 8 II.
— Therese, Forstmeisterswitwe, Sieboldstr. 8 II.

Detektiv-Institut

UND AUSKUNFTEI

„HACO"

vorm. F. J. Krauß
Internationales Detektiv-Institut
Privat- und Handels-Auskunftei
Domerpfarrgasse 6 I

Dettbarn, Christine, Witwe, Petriniştr. 17 II.
— Karl, Buchdrucker, Petriniştr. 17 II.
Dettelbacher, Bernhard, Verw.-Sekretär, Am Exerzierplatz 5 P.
— Dora, Postassistentin, Ursulinerg. 8 II.
— Dorothea, Privatiere, Ursulinerg. 8 II.
— Elise, Witwe, Zwinger 16 III.
— Georg, Obsthändler, Pleicherkirchg. 1 N I. Stand am Markt.
— Johann, Arbeiter, Gerberstr. 2 III.
— Marie, Zugeherin, Sanderstr. 16 II.
— Simon, Reichsbankinspektor, Wittelsbacherstraße 9 I.
— Therese, Kontoristin, Ursulinerg. 8 II.
— Walpurga, Zugeherin, Spitalg. 4 III.
Detsch, Dr. med. Hans, Nervenarzt, Haugerring 15 P.
Deubel, Anna, Köchin, Alte Kasernstr. 3 I.
— Hans, Tapezier, Am Pleidenturm 6 II (2. Eing.).
— Jakob, städt. Wegwart, Gabelsbergerstr. 5 P.
— Johann, Arbeiter, Ketteng. 17 III.
— Michael, Stationsgehilfe, Steinheilstr. 15 III.
Deuber, Elise, Wachtmeisterswitwe, Alte Kasernstraße 32 P (5. Eing.).
Deubert, Georg, Zollsekretär, Veitshöchheimerstraße 1 a R.
Deublein, Rudolf, Kaufmann, Teilh. d. Fa. Josef Seitz & Co., Heidingsfelderstr. 47 a I. Geschäft: Brombacherg. 41. 1248.
— Maria, Invalidenrentnerin, Langg. 10 II.
Deucker, Andreas, Schiffer, Rosenq. 2 II.
Deuerlein, Josef, Bäckermeister, Karmelitenstraße 57 P u. I.
— Therese, Privatiere, Franziskanerg. 14 R P.
Deuerling, Gg., Korbmacher a. D., Bachg. 10 N II.
— Käthe, Privatiere, Friedenstr. 19 P.

Deutsche Bank

Filiale Würzburg
Kaiserplatz 1 P Fernr. 3159, 3160, 3161 u. 3162
[Postsch.Nr. 30000]

Deutsche Orthopädische Werke, G. m. b. H., Werk Würzburg, Wörthstr. 23 P. (Geb. 9 c.) 2398.
Deutsche Reichsfechtschule, e. V., Fechtverband Würzburg, Geschäftsst.: Rottendorferstr. 12 III.
Deutsche Tiefbaugesellschaft m. b. H., Abteilung Würzburg, Schönbornstr. 8 III. 78.
Deutsche Volkspartei, Ortsgruppe Würzburg, Weißenburgstr. 4 b. 2682.
Deutschenbaur, Hans, Oberkriegsgerichtssekretär a. D., Uhlandstr. 15 P.
Deutscher, Karl, Postassistent, Friedenstr. 28 P.
Deutscher Bauarbeiterverband, Geschäftsstelle Würzburg, Semmelstr. 46 I. 248.
Deutscher Bauernbund, Abt. Bayern, Geschäftsstelle: Domerpfarrg. 2 II. 839. [Ver.B. u. Postsch.Nr. 5980.]
Deutscher Eisenbahnerverband, Geschäftsstelle: Brücknerstr. 32 P. 2007.
Deutscher Garten, Wirtschaft, Veitshöchheimerstraße 20. 827.
Deutscher Hof, Wirtschaft, Johanniterplatz 2.
Deutscher Holzarbeiterverband, Verwaltungsstelle Würzburg, Semmelstr. 46 I. 248.
Deutscher Kaiser, Hotel, Kaiserstr. 22. 266.
Deutscher Landarbeiter-Verband, Semmelstraße 39 I. 1217.

Darmstädter und Nationalbank Komm.-Ges. a. Aktien, Schönbornstr.-Ecke Markt 13, Fernruf 2597, 2598, 2599
Gebührenfreie Scheckrechnungen

Deutscher Metallarbeiter-Verband, Zahlstelle Würzburg, Geschäftsstelle: Semmelstr. 46. 248.

Deutscher Verkehrsbund, Geschäftsstelle Würzburg, Semmelstr. 46 II. 2512.

Deutschhauskirche, Zellerstr. 36.

Deutschnationale Kranken- u. Begräbniskasse, Verwaltungsst. Würzburg, Schönbornstr. 8. 3011.

Deutschnationale Lebensversicherungs-A. G., Zahlstelle Würzburg, Schönbornstr. 8. 3011.

Deutschnationale Volkspartei, Kreisgeschäftstelle Unterfranken, Schönbornstr. 8 III. 3182.

Deutschnationaler Handlungsgehilfen-Verband. Gewerkschaft d. deutsch. Kaufmannsgehilfen, Geschäftsstelle Würzburg, Schönbornstr. 8. 3011. [Postsch.Nr. 17 122.]

Deville, Josef, Tapeziermeister, Büttnerstr. 58 P u. I.

Deye, Henriette, Professorswitwe, Seinsheimstraße 10 I.

Diakonissen-Anstalt, Traubeng. 5. 501.

Diccas, Elise, Privatiere, Haugerring 2 I.

Dick, Karl, Arbeiter, Peterpfarrg. 8 I.
— Johanna, Witwe, Judenbühlweg 32 I.
— Waldemar, Oberleutnant u. Bat.-Adjutant im Reichswehr.-Inf.-Regt. 21, Judenbühlweg 32 P.

Dickas, Franz, Ref.-Lokomotivführer, Brücknerstraße 20 II.

Dicker, Josef, Gärtnereibesitzer, Neubergstr. 49.
— Theresia, Gärtnerswitwe, Amalienstr. 7 S.
— Wilhelm, Gärtner, Ludwigstr. 9 R P.

Dickert, Adam, Kolonialwarenhändler, Frankfurterstr. 33.
— Babette, Witwe, Johanniterg. 10 P.
— Hans, Verwaltungsassistent, Luitpoldstr. 5.
— Johann, Polizeiwachtmeister, Am Pleidenturm 6 III (3. Eing.).

Dieffenbach, Joh., Kleinrentner, Heidingsfelderstraße 57 II.

Diehl, August, Major a. D., Virchowstr. 19 P.
— Betti, Oberexpedit.-Witwe, Semmelstr. 91 I.

Elly Diehl, Schreibbüro

Domerpfarrgasse 8 II 1451
Schreibarbeiten aller Art. Vervielfältigungen
Spez.: Dissertationen nach Diktat in die Maschine

Diehl, Josef, Architekt, Domerpfarrg. 8 II. 1451.

Diehm, Andreas, Schreiner, Zellerstr. 5 III.
— Christoph, Privatier, Hofstr. 14 III.
— Georg, Polizeiwachtmeister, Rückertstr. 15 I.
— Gertraud, Privatiere, Sanderstr. 7 R II.

Diel, Maria, städt. Amtmannswitwe, Randersackererstr. 54 I.
— Maria, Kaufmannswitwe, Elefantenq. 10 P.

Diem (s. auch Thiem), Anna, Witwe, Huttenstraße 36 P.
— Elisabeth, Filialleiterin, Karmelitenstr. 26 II.
— Elisabeth, Obsthändl., Arztlade 1 II. Stand am Markt.
— Friedrich, Magistratssekretär a. D., Franziskanerg. 8 II.
— Johann, Kutscher, Sieboldstr. 17 b R I.
— Johanna, Privatiere, Ottostr. 10 P.
— Käthchen, Privatiere, Blumenstr. 7 P.
— Karl, Kaufmann, Theodor Körnerstr. 4 I.
— Karl, Verw.-Oberinspektor, Huttenstr. 34 I.
— Ludwig, Weinhändler (Inh. d. Fa. Carl C. Raab), Weingartenstr. 43 III.
— Dr. Wilhelm, Hofrat u. prakt. Arzt, Herzogenstraße 7 II. 2001.

Diemar, Franz, Gärtnereibesitzer, Gartenstr. 40 I.

Diemer, Friedrich, Krankenkontrolleur, Huttenstraße 33 III.
— Marie, Zugeherin, Elefantenq. 9 II.
— Michael, Regierungs-Oberregistrator, Huttenstraße 46 III.
— Otto, Kaufmann, Schillerstr. 7 II.

Diemer, Willy, Kaufmann, Herzogenstr. 5 I.

Dieminger, Ludwig, Staatsbankkassier, Riemenschneiderstr. 9 III.
— Matthias, Schuhmacher, Unt. Bockg. 3 I.
— Rosa, Oberstabsarztswitwe, Frühlingstr. 2 III.

Diener, Alfred, Schuhhändler, Langg. 8 II.
— Hans, Lehrer, Haugerpfarrg. 8 II.
— Michael, Registrator, Sanderring 5 IV.
— Peter, Schreiner u. Musiker, Haugerpfarrgasse 8 II.

Diepen, Dr. med. Hubert Adrian, priv. Arzt, Schellingstr. 26.

Diepold, Eva, Oberregierungsratswitwe, Sanderring 16 III.
— Hanns, Obersekretär, Sanderring 14 P.
— Karl, Kaufmann, Schottenanger 10 II.

Dieringer, Josef, Metzger, Augustinerstr. 3 III.

Dieser, Adam, Zugführer a. D., Gutenbergstr. 10 II.

Dietel, Heinrich, Speisemstr., Wittelsbacherpl. 1 P. 2426.
— Heinrich, Lokomotivheizer i. R., Sterng. 12 II.
— Heinrich, Oberpostschaffner, Weißenburgstraße 5 a II.
— Michael, Oberpostschaffner, Am Pleidenturm 6 II (9. Eing.).

Dietenbeck, Wendelin, Eisenbahnassistent, Traubeng. 19 II.

Dieterich (s. a. Dietrich, Ditterich, Dittrich), Adam, Kriminaloberwachtmeister a. D., Virchowstraße 14 II.
— Anna, Lehrerstochter, Bahnhofstr. 3 P.
— Fritz, Meerrettighändler, Blöhlein 3 II.
— Georg, Lehrer, Haugerring 17 III.
— Georg, Maschineningenieur, Höchbergerstr. 7.
— Maria, Lehrerstochter, Traubeng. 15 III.
— Wilhelm, Postassistent a. D., Schönbornstr. 5 II.

Diethmann, Anna, Pensionistin, Katharinengasse 8 II.
— Apollonia, Witwe, Wölffelstr. 6 R II.

Dietl, Katharina, Kasernenwärterswitwe, Petrinistraße 20 I.
— Michael, Oberpostschaffner, Heidingsfelderstraße 49 II.

Dietmann (s. auch Dittmann), Dora, Näherin, Wolframstr. 6 IV.
— Johanna, Lehrerswitwe, Neubergstr. 32 III.
— Maria, Hauptlehrerin, Neubergstr. 32 III.
— Rudolf, Privatier, Plattnerstr. 14 III.
— **Rudolf, Nachf.**, Inh. Hans Mallia, Konditorei und Café, Plattnerstr. 14 P u. I. 1079.

Dietrich (s. auch Dieterich, Ditterich, Dittrich), Babette, Witwe, Schillerstr. 8 III.
— Christian, Elektromonteur, Semmelstr. 75 III.
— Friedrich, Bäcker, Grombühlstr. 16 III.
— Helmut, Prokurist, Ludwigstr. 27 II.
— Johann Baltin, Oberlehrer a. D., Frühlingstr. 19 III.
— Karl, Eisenbahningenieur u. Vorst. d. Bahnmeisterei I, Füchsleinstr. 9 I.
— Matthäus, Büttner, Randersackererstr. 22 M.
— Oswald, Lehrer, Frühlingstr. 19 III.
— Paul, Bahninspektor a. D., Adelgundestr. 8 III.
— Wilhelm, Postinspektor, Trölfschstr. 2 III.

Dietsch, Anna, Hauptlehrerswitwe, Randersackererstr. 24 P.
— Alfons, Regierungsinspektor, Wörthstr. 23 II.
— Johann, Sattlermeister, Herzogenstr. 6 III.
— Margarete, Hauptlehrerswe., Scheffelstr. 1 II.
— Wilhelm, Lokomotivheizer, Steinheilstr. 3 R II.

Dietz, August, Schmied, Albertsleite 2.
— Christian, Postassistent a. D, Heimgartenweg 12 I.
— Bonifaz, Kaufmann u. Tuchgroßhandlung, Heidingsfelderstr. 24.
— Erasmus, Stationsgehilfe, Brücknerstr. 30 III.
— Franz, freiresl. Pfarrer, Heidingsfelderstr. 21 III.
— Franz, Steinmetz, Brücknerstr. 10 III.
— Friedrich, Maschinenschlosser, Schildhof 5 II.
— Gustav, Ingenieur, Hueberg. 2 II.
— Hans, Buchbinder, Huttenstr. 33 III.
— Karl, Installateur, Fabrikstr. 11 P.
— Karl, Kaufmann, Koellikerstr. 1 I.
— Kunigunde, Gastwirtin z. Anker, Karmelitenstraße 13 I. 602.
— Leonhard, Kellner, Sanderstr. 3 R III.
— Leonhard, Lademeister, Grombühlstr. 39 III.
— Lorenz, Eisenbahninspektor, Wagnerstr. 14 II.
— Lorenz, Lokomotivführer, Heimgartenweg 5 II.
— Maria, Lehrerin, Huttenstr. 7 III.

Dietz, Maria, Schneiderin, Ludwigkai 6 IV.
— Maria, Witwe, Josefsplatz 5 P.
— Mathilde, Oberstleutnantswitwe, Theaterstraße 2 II.
— Michael, Kaufmann, Ziegelaustr. 7 P.
— Otto, Postarbeiter, Gneisenaustr. 29 P.
— Otto, Stadtvikar, Huttenstr. 7 III.
— Pankraz, pens. Stellwerkmeister, Heimgartenweg 9 I.
— Philipp, Forstamtmann a. D., Frühlingstraße 7 I.
— Richard, Eisenbahnschaffner, Brücknerstr. 30 II.
— Roman, Schneidermeister, Hueberg. 2 II.
— Rosa, Kommerzienratswitwe, Haugerring 1 I.
— Siegfried, Monteur, Gutenbergstr. 3 I.
— Therese, Witwe, Gneisenaustr. 29 P.
— Valentin, Oberlokomotivführer, Grombühlstr. 43 a II.
— Walpurga, Büttnermeisterswitwe, Domstraße 14 R II.
— Wilhelm, Kaufmann u. Teilh. d. Hügelschen Badeanstalt, Mergentheimerstr. 26 P.
— Wilhelm, Produktenhandlung u. Büttnerei, Landwehrstr. 25 P.

Dietzel, Georg, Arbeiter, Gneisenaustr. 7 III.

Diez, Johann, Zimmermann, Leistenstr. 10 P.

Diflo, Ernst, Postinspektor, Petrinistr. 8 I.

Dikreiter, Heiner, Maler, Scheffelstr. 10 III.

Anton Dildey

Automobilhandlung Bahnhofstr. 18 Fernr. 303
Wohnung: Kürschnerhof 7 Fernruf 2709
[Ver.B., Postsch.Nr. 29587]

Dildey, Gretchen, Postoberschaffnerswe., Kürschnerhof 7 II.

Dilg, Adalbert, Oberregierungsrat, Bismarckstr. 9 II.

Dill, Georg, Hausmeister, Hofstr. 5 P R.
— Gregor, Wagenmeister, Gneisenaustr. 26 P.
— Johann, Wagenaufseher, Rimparerstr. ¼ P.
— Josef, Wagenaufseher, Fabrikstr. 47 P.
— Michael, Hausmeister, Semmelstr. 2 I.

Dillenberger, Bertold, Kaufmann, Neumannstraße 9 III. Laden: Gerberg. 1. 2350.
— Siegbert, Kaufmann, Annastr. 19 I. 1870.
— Siegbert, & Co., Textil-Bureau, Textorstr. 13 P. 2247.

Diller, Franz, Koch, Randersackererstr. 5 R.
— Franz, Schriftsetzer, Zellerstr. 20 IV.
— Georg, Arbeiter, Wagnerplatz 5 III.
— Josef, Portier, Weißenburgstr. 15 III.
— Martin, Korpsdiener und Hausmeister, Mergentheimerstr. 14 II.
— Michael, Dachziegel- und Bauwarengroßhändler, Sophienstr. 10 I. 2636.
— Valentin, Sekretär, Theodor Körnerstr. 4 III.

Dillig, Michael, Bureaugehilfe, Grabeng. 5 III.
— Peter, Musiker und Orgelbauer, Neumannstraße 11 P.

Dilling, Martin, Kohlenführer, Bronnbacherg. 8 P.

Dillmaier, Gregor, Metzger, Zellerstr. 21.
— Stephan, Sattlermeister, Reiseartikel- u. Lederwarengeschäft, Semmelstr. 85 I. Laden u. Werkst.: Eichhornstr. 10 P.

Dillmeier, Marie, Näherin, Schuttg. 1 I.

Dimmerling, August, Privatier, Wohlfahrtg. 4 I.

Dimpel, Georg, Arbeiter, Barbarastr. 25 I.

Dimpl, Alois, Stellwerksmechaniker, Annastr. 12 b.

Dimroth, Dr. Otto, Univ.-Professor, Roentgenring 11 I. 192.

Dinkel, Anna, Witwe, Büttnerstr. 29 I.
— Fanni, Privatiere, Theresienstr. 9 I.
— Georg, Stadtratsassistent, Sophienstr. 16 P.
— Georg, Weinrestaurant zum weißen Lamm, Gerberstr. 21 I u. II.
— Hans, Büchsenmacherei u. Waffenhdl., Bronnbacherg. 39 I.
— Hans, Oberpostinspektor, Frühlingstr. 24 III.
— Hans, Prokurist, Dominikanerg. 16 II. 3119.
— Hans, Weinwirtschaft z. Maltheser, Bronnbacherg. 39 P.
— Johann, Fuhrmann, Büttnerstr. 6 III.
— Michael, Arbeiter, Korng. 26 III.
— Michael, Oberschaffner, Gabelsbergerstr. 15 I.

Dinkelmeier, Rudolf, Wachtmeister der Schutzmannschaft, Valentin Beckerstr. 12 III

Auto-Gesellschaft m. b. H., Inh. u. Geschäftsf.: **Gg. M. Hümpfner, Würzburg,** Schießhausstr. 19a, Fernruf: 2825
An- und Verkauf gebrauchter Wagen

Dinselbacher, Johann, Rangieraufseher, Steinheilstr. 11 II.
Dinsenbacher, Karolina, Witwe, Auverastr. 8 R P.
— Ludwig, Bahnbediensteter, Frühlingstr. 5 P.
— Martin, Händler, Maulhardg. 4 III.
Diözesan-Sekretariat d. kath. soz. Standes- und männlichen Jugendvereine, Herrnstr. 3 II. ☎ 1848.
— d. kath. weibl. Jugendvereine, Koellikerstr. 11 P. ☎ 1923.
Dippe, Wilhelm, Hotelbesitzer, Inh. d. Hotel „Reichshof"-„Russischer Hof", Hotel u. Restaurant, Theaterstr. 1/3. ☎ 3215 u. 3216.
Dippert, Florian, Küfer, Wöllerg. 18 P.
Dippold, Johann, Schneider, Am Pleidenturm 6 II (8. Eing.).
— Michael, Schneidermeister, Pommerg. 4 II.
Dippolt, Johann, Sattler, Erthalstr. 12 II.
Dirmeyer, Georg, Lokomotivführer, Heimgartenweg 19 II.
Dirnberger, Hans, Schriftsetzer, Grombühlstr. 42 I.
Diroll, Andreas, Oberpostschaffner, Gabelsbergerstraße 14 I.
— Andreas, Zollassistent, Rückertstr. 10 II.
Dirschbacher, Peter, Oberschaffner, Gabelsbergerstraße 5 II.
Dirschedl, Maria, Schwester vom roten Kreuz, Friedenstr. 25.
Distler, Georg, Tapeziermeister und Dekorateur, Alleestraße 3 I.
— Hans, Verwalter, Hofstallstr. 8 II.
— Johann, Schneidermeister, Bockg. 1 III.
— Marg., Schneidermeisterswitwe, Schwanenhof 4 I.
Ditt, Oskar, Invalidenrentner, Rotscheibeng. 6 I.
Ditter, Anna, Witwe, Wöllerg. 16 I.
— Eva, Rentnerin, Semmelstr. 52 I.
— Josef, Kaufmann, Wagnerpl. 7 I.
— Karl, Buchhalter, Semmelstr. 68 IV.
Ditterich (s. auch Dieterich, Dietrich, Dittrich), Anna, Polizei-Oberwachtmeisterswitwe, Spitalg. 1 IV.
— Michael, Milch- und Molkereiproduktenhandlung, Pleichertorstr. 16 P u. I. Laden: Pleichertorstr. 18. ☎ 1808.
Dittmaier (siehe auch Dittmayer, Dittmeier, Dittmeyer), Adam, Schneidermeister, Bronnbacherg. 3 P.
— Babette, Schuhmachermeisterswitwe, Braunhof 6 II.
— Egid, Schneidermeister, Juliuspromenade 21 III.
Dittmann (s. auch Dietmann), Andreas, Büttner, Neumannstr. 10 III.
— Babette, Postassistentin, Nikolausstr. 4 I.
— Barbara, Witwe, Bohnesmühlg. 14 I.
— Christine, Produktengeschäft, Wöllerg. 10 P, I u. II.
— Eva, Gastwirtswitwe, Nikolausstr. 4 I.
— Fritz, Schriftleiter des Würzburger General-Anzeigers, Am Pleidenturm 3 II.
— Georg, Arbeiter, Schießhausstr. 7 P.
— Josef, Postassistent, Brücknerstr. 11 P.
— Josef, Reisender, Johannesweg (Nikolaushof).
— Josef, Werkmeister, Petristr. 31 P.
— Karl, Polizeiwachtmeister, Adelgundestr. 9 P.
— Leopold, Metzger, Josefplatz 3 P.
— Magdalena, Witwe, Zwinger 8 II.
— Michael, Landwirtschaftsassessor, Haugerring 1 II.
— Nikolaus, Sattler- und Tapeziermeister, Gertraudg. 1 P u. I.
— Paul, Kaufmann, Reise-, Versand- und Aussteuerartikel-Geschäft, Semmelstr. 91 I.
— Stanislaus, Fabrikarbeiter, Erthalstr. 20 a II.
— Vitus, Friseur, Faulenbergstr. 12 II.
— Wilhelm, rechtsk. Bürgermeister a. D., Semmelstraße 83 I.
Dittmar, Albert, Studienrat, Rückertstr. 16 I.
— Franz, Kaufmann, Seelbergstr. 2 III.
— Hugo, Regierungsrechnungskommissär, Weingartenstr. 13 I.
— Hugo, Kaufmann Seelbergstr. 7 II.
— Lorenz, Obersteuersekretär, Franz-Ludwigstr 13 III.
— Martin, Kaufmann, Inh. d. Fa. Frz. Ortner, Kürschnerhof 17 II u. III. ☎ 1412.
— Matthäus, Lagermeister, Bronnbacherg. 19 II.
Dittmayer, Anton, Stationsgeh., Semmelstr. 64.
— Hans, Unterfeldwebel, Weißenburgstr. 2 (Geb. 2 k).
Dittmeier (s. a. Dittmayer, Dittmeyer), Andreas, Bezirksamts-Obersekretär, Wagnerstr. 5 II.
— Geschwister, Ingolstadterhof 4 I.
— Martin, Bahnassistent, Wölffelstr. 6 I.
— Gertraud, Witwe, Grombühlstr. 33 P.
— Valentin, Schuhmachermstr., Büttnerstr. 68 I. Laden: Wirsbergstr. 14. [Spark.] ☎ 2621.
Dittmer, Josef, Stadtratsassistent, Tiepolostr. 2 P.
— Nikolaus, Immobilien-Agent, Bäreng. 11 P.
— Rosa, Damenschneiderin, Wredestr. 10 II.
Dittmeyer (siehe auch Dittmayer, Dittmeier), Josef, geistl. Rat, Domkapitular u. päpstl. Hausprälat, Bruderhof 5 II.
— Emma, Lehrerin, Rotkreuzstr. 7 III.
— Georg, Arbeiter, Fischerg. 8 I.
— Georg, Amtsgerichtsobersekretär, Blumenstraße 7 II.
— Helene, Handelsoberlehrerin, Rotkreuzstr. 7 III.
Dittrich (s. auch Dietrich, Ditterich), Hans, Bahnbetriebsassistent, Adelgundestr. 4 a I.
— Otto, Werkführer, Kapuzinerstr. 25 R I.
— Rudolf, Postschaffner, Grombühlstr. 29 II.
Dobmeyer, Heinrich, Kassier u. stellvertr. Bankvorstand, Ludwigstr. 10 III.
Dodel, Heinrich, Schauspieler, Steinheilstr. 32 III.
— Karl, Heizer, Innerer Graben 22 II.
— Paul, Chirurg, Rasier- u. Haarschneidegeschäft, Innerer Graben 8 P u. II.
Döbereiner, Heinrich, Führer, Grombühlstr. 19 R I.
Döblinger, Sebastian, Hausvater der Wölffelstiftung, Virchowstr. 14 P.
Doebner, Kathinka, Admiralitätsratswitwe, Maistr. 6 II.
Döderlein, Karl, Handlungsgehilfe, Ulrichstr. 5 P.
— Wilhelm, Lokomotivführer a. D., Ulrichstr. 5 P.
Döft, Georg, Kaufmann, Rennwegerglacisstr. 2 II. ☎ 1056.
Döhlein, Anna, Witwe, Semmelstr. 40 II.
Döhler, Friederike, Damenschneiderin, Neubaustraße 64 P.
Döhling, Dr. Ernst, Rechtsanwalt, Juliuspromenade (Echterhaus) 64 II. ☎ 661. [Frank.B. u. Postsch.Nr. 1957.]
— Karl, Oberbriefträger a. D., Petristr. 36 III.
Döhner, Josef, ehem. Kutschereibesitzer, Neubergstr. 9 III.
Döll, Anna, Schneidermeisterswe., Sanderstr. 3.
— August, Reg.-Rat, Theodor Körnerstr. 4 P.
— Georg, Lagerarbeiter, Burkarderstr. 26 I.
— Georg, Schneider, Schönbornstr. 4 III.
— Gottfried, Eisenbahnschaffner, Petristr. 11 R.
— Hans, Konzertmeister, Glockeng. 9 III.
— Johann, Zugführer, Steinstr. 7 II.
— Magdalena, Bäckereiinhaberin, Münzg. 2 P.
— Dr. Matthäus, Oberstudiendirektor, Mergentheimerstr. 25 II.
— Walter, Kaufmann, Mergentheimerstr. 25 II.
— Wilhelm, Arbeiter, Gerberstr. 5 III.
Döllein, Anna, Witwe, Reibeltg. 5 II.
— Franz, Schreiner, Rotscheibeng. 1 I.
— Philippine, Aufseherin, Huttenstr. 34 P.
Döller, Andreas, Bäckermeister u. Kolonialwarenhändler, Fabrikstr. 28 P.
— Georg, Schlosser, Maxstr. 5 III.
Döllfelder, Auguste, Witwe, Dominikanerg. 8 III.
— Marie, Invalidenrentnerin, Huttenstr. 34 I.
Dölling, Kurt, Steuerbetriebsassistent, Alte Kasernstr. 32 P (6. Eing.).
Döllinger, Peter, Lokomotivheizer, Grombühlstraße 48 I.
Dömling, Betti, Oberlehrersgattin, Annastr. 8 II.
— Burkard, Weichensteller, Josefpl. 9 P.
— Ferdinand, Geldzähler, Weißenburgstr. 2 P (Geb. 2 o).
— Georg, Privatier, Peterpfarrg. 9 I.
— Josef Alois, Herren- u. Damenfriseur, Parfümerie, Semmelstr. 26 P u. I. ☎ 3082.
— Josefine, Privatiere, Friedenstr. 40 III.
— Julie, Privatiere, Peterpfarrg. 9 II.
— Leonhard, Oberlehrer a. D., Semmelstr. 14 III.
— Martin, Spenglermeister, Peterpfarrg. 9 II. Geschäft: Baderg. 3 P.
— Thomas, Metzger, Reiserstr. 4 III.
Dönisch, Viktoria, Schaffnerswitwe, Semmelstraße 30 III.
Döpfer, Jakob, städt. Arbeiter, Landwehrstr. 4 M.
Döpfert, Michael, Hausmeister der Handelskammer, Neubaustr. 66 S. (Eing. Zwinger.)
Döpfner, Anna, Schuloberoffiziantenwitwe, Schweinfurterstr. 38 III.
— Johann, Bauarbeiter, Wagnerstr. 11 I.
Döppler, Karl, Posthelfer, Leistenstr. 3 R I.
Dörflein, Georg, Bürstenfabrikant, Innerer Graben 35 I. Laden: Schusterg. 9.
Dörfler, Georg, Fuhrmann, Ottostr. 4 IV.
— Gregor, Kraftwagenführer, Kartause 3 III.
— Hans, Obstaufkäufer, Am Pleidenturm 6 II (5. Eing.)
— Max, Versicherungsoberinspektor, Residenzplatz 2 III.
— Michael, städt. Arbeiter, Fabrikstr. 51 III.
— Michael, Chauffeur, Zellerstr. 19 I.
— Therese, Witwe, Weißenburgstr. 11 III.
Dörfner, Babette, Pfründnerin, Franz-Ludwigstraße 24/26.
Döring, Adolf, Werkmeister, Urlaubstr. 4 II.
— Babette, Buchbinderswitwe, Elefanteng. 13 III.
— Johanna, Weißnäherin, Hindenburgstr. 36 IV.
— Mechtilde, Witwe, Theresienstr. 7 IV.
— Pankraz, Agent, Wörthstr. 8 III.
Dörr, Christian, Lohnkutscher, Lauferg. 15 P.
— (Doerr) Elisabeth, Präparandenlehrerswitwe, Uhlandstr. 20 II.
— Elisabeth, Witwe, Lauferg. 15 P.
— Elsa, Lehrerin, Uhlandstr. 20 II.
— Georg jun., Lohnkutscher, Lauferg. 15 P.
— Heinrich, Postassistent, Wredestr. 10 I.
— Josef, Eisenbahnschaffner, Vincentinumstr. 36 I.
— Josef, Nieter, Schweinfurterstr. 32 P.
— Käthchen, Oberkondukteurswitwe, Büttnerstraße 37 II.
— Klara, Verkäuferin, Reuererg. 14 II.
— Konrad, Kolonialwarenhdlr., Handg. 13 P, I.
Dörwald, Franz, Zugführer a. D., Steinheilstraße 34 I.
Dörwang, Hermann, Stallmeister, Wredestr. 10 I.
Dohlus, Nikolaus, Bahnwärter, Sanderstr. 33 III.
Dohmstreich, C., Postassistent, Frühlingstr. 9 P.
Doll, Heinrich, Kanzleiassistent a. D., Heidingsfelderstr. 47 a II. [Postsch.Nr. 28874.]
Dollak, Katharina, Händlerin, Bronnbachergasse 3 III.
Dolles, Marie, Oberförsterswitwe, Heidingsfelderstraße 45 I.
Dollmann, Eugen, Stationsgehilfe, Bronnbacherg. 13 I.
Dom, hoher, Domstr. 74 u. Bruderhof 7.
Domaniecki, Valentin, Schuhmachermeister, Mergentheimerstr. 3 R P u. II.
Domhof, Weinstube zum, Domerschulstr. 5. ☎ 1562.
Dominikanerkloster siehe Augustinerkloster.
Dondl, Jakob, Zugführer, Auverastr. 8 III.
Donhart, Matthias, Amtsgehilfe, Wörthstr. 19.
Donhauser, Anna, Sicherheitskommissärswitwe, Zellerstr. 37 II.
Dontel, Regina, Semmelstr. 9 III.
Dopf, Elise, Schuhmachermeisterswitwe, Keesburgstr.
— Franz, Lagerhalter, Zellerstr. 14 II.
Doppernas, Michael, Wachtmeister, Petristraße 19 II.
Dorbath, August, Taglöhner, Reisgrubeng. 3 P.

Gustav Dorbath
Posamentier-, Kurz- u. Wollwarengeschäft
Ebrachergasse 2 II u. R P.
Laden: Domerschulstr. 3 P
Fernruf 2451
[Ver.B. und Postsch. Nr. 18773]

Dorbath, Josef, Kassen-Inspektor, Luitpoldstr. 5.
— Josef, Lagerhalter, Grombühlstr. 16 P.
— Josef, Oberwerkführer, Rimparerstr. 1/3 I.
— Michael, Arbeiter, Karmelitenstr. 28 I.
— Thomas, Zugführer, Wagnerstr. 3 II.
Dorer, August, Kaufmann, Eichhornstr. 2 a I.
— Eva, Musikerswitwe, Baderg. 7 II.
— Herkules, Uhrmacher, Burkarderstr. 7 P.
— Johanna, Spezialkorsettgeschäftsinh., Peterstraße 8 I. Laden: Eichhornstr. 2½.
— Oskar, Musiker, Holztorg. 3 I.

Darmstädter und Nationalbank Komm.-Ges. a. Aktien, Schönbornstr.-Ecke Markt 13, Fernruf 2597, 2598, 2599
Einziehung und Diskontierung von Wechseln

Dorer, Paula, Cellistin, Ebracherg. 8 P.
Dorka, Alfred, Militäranwärter, Steinachstr. 2 I.
— Irma, Blumenstr. 5 I.
— Olga, Blumenstr. 5 I.
Dormann, Adam, Aufzugführer, Florastr. 1 I.
Dorn, Franziska, Kleinrentnerin, Neubaustr. 54 I.
— Friedrich, Privatier, Maistr. 6 I.
— Gretchen, Schneiderin, Ketteng. 22 II.
— Heinrich, Landwirt, Domstr. 9 R III.
— Josef, Eisenbahnbediensteter, Elsterg. 1 I.

DORN

HERRNWÄSCHE
KRAWATTEN
HANDSCHUHE

Eichhornplatz (in der Adler-Apotheke)

Dorn, Laura, Kaufmannswitwe, Herzogenstr. 8 I. Laden: Dominikanerg. 16 (Eichhornplatz).
— Salomon, Kaufmann, Teilh. d. Fa. S. Dorn & Co., Prymstr. 5 I. 1409.
— **S. & Co.**, Weinhandlung, Prymstr. 5 I. 1409. [Dresd.B., Spark. u. Postsch. Nr. 2918.]

Emil Dornauer

Kellerei-Maschinen
u. Bedarfsartikel für die Getränke-Industrie
Goethestraße 7 ◇ Fernruf 2673

Dornauer, Georg, Wagnermeister, Wagnerei u. Wagenbaugeschäft, Johanniterg. 2 P.
Dornberger, Elisabeth, Witwe, Sanderstr. 35 II.
— Geschwister, Damenschneiderei, Sanderstr. 35 II.

J. K. Dornberger

Inh. Max Schmitt
Dampffärberei und chemische Waschanstalt
Textorstr. 14 P.
Fernruf 1279 **[Ver.-B.]**

Dornbusch, Adam Valentin, Schreiner, Semmelstraße 60 R II.
— Hermann Josef, Mehlhändler, Schweinfurterstraße 2½ P.
— Marie, Urlaubstr. 6 III.
Dorner, Friedrich, Wagenwärter a. D., Steinheilstr. 42 I.
— Hans, Eisenbahnobersekretär, Oberer Steinbergweg.
Dorrer, Babette, Witwe, Wörthstr. 7 I.
— Josef, Regierungs-Oberregistrator, Neubergstraße 32 P. [Spark.]
— Rudolf, städt. Kanzleiassistent, Haugerpfarrg. 4 II.
Dorsch, Agathe, Volksschullehrerin a. D., Traubengasse 23 II.
— Andreas, Güterführer, Pleicherkirchpl. 17 P.
— Andreas, Schlosser, Rimparerstr. 10 P.
— Anna, Sekretärswitwe, Petrinistr. 17½ III.
— August, Desinfektor, Oberdürrbacherstr. 2.
— August, Postbote, Gutenbergstr. 3 I.
— Ernestine, Klavierlehrerin, Friedenstr. 45 III.
— Franz, techn. Regierungsinspektor, Heidingsfelderstr. 19 II.
— Franziska, Witwe, Haugerpfarrg. 3 III.
— Georg, Postassistent a. D., Eichstr. 4 II. [Postsch.Nr. 2270.]
— Hans, Schuh- u. Lederhändler, Teilh. d. Fa. M. Dorsch jr., Karmelitenstr. 39 II u. III. 1342.
— Heinrich, Schuhfabrikant, Teilh. d. Fa. M. Dorsch jr., Ludwigkai 6 II. 1342.
— Johann, Hausdiener, Annastr. 9 P.
— Josef, Bankbeamter, Huttenstr. 45 P.
— Josef, Eisenbahnoberschaffner, Wagnerstr. 7 I.
— Josef, Rentner, Huttenstr. 11 I.
— Karl, Schlosser, Semmelstr. 31 I.
— Kaspar, Postassistent, Maulhardg. 2 I.
— **M., jun.**, Schuhfabrik, Kärnerg. 14 u. 18. Lad.: Karmelitenstr. 39 P, I u. II. 1342.
— Margareta, Lehrerswitwe, Traubeng. 23 II.
— Maria, Damenschneiderin, Sieboldstr. 11 b P.
Dorsch, Max, Werkmeister, Mainkai 3 II.
— Michael, Bahnbediensteter, Maierg. 7 I.
— Michael, Schuhmachermeister, Semmelstr. 7 III. Laden u. Werkstätte: Textorstr. 6.
— Rosa, Reallehrerswitwe, Frankfurterstr. 7 II.
— Sabine, Privatierswitwe, Sanderring 7 III.
— Therese, Kaufmannswitwe, Blumenstr. 14 I.
— Therese, Witwe, Alte Kasernstr. 26/28 P.
Dorst, Ludwig, Hauptlehrer, Maasweg 26 (Eingang Leutfriedstr.).
Dosch, Adolf, Polizeioberamtmann i. R., Johanitergasse 8 II.
— Anna, Offiziantenwitwe, Annastr. 12 b I.
— Katharina, Privatiere, Ludwigstr. 17 I.
— Margareta, Arbeiterin, Steinheilstr. 35 P.
— Michael, Arbeiter, Erste Schloßg. 4 P.
Doser, Eva, Witwe, Frühlingstr. 18 R I.
Doster, Johann, Feldschutzmann, Jägerstr. 8 III.
Dostert, Margareta, Landgerichtsratswitwe, Scheffelstr. 11 I.
Dotter, August, Eisenbahninspektor, Marktpl. 18 II.
— Felizitas, Eisenbahninspektorswitwe, Leistenstraße 16 II.
— Franz, Privatier, Huttenstr. 43 P.
— Julius, Oberförster a. D., Huttenstr. 45 I. [Staat.B u. Spark.]
— Karl, Oberinspektor an der Handwerkskammer, Sanderring 23 II.
— Karl, Tapeziermeister, Sanderstr. 23 III.
— Theodor, Drechslerm., Johanniterg. 14 P u. III.
Dotterweich, Georg, Metzgermeister, Brückner-straße 2 P u. II.
— Leonhard, Buchhalter, Harfenstr. 3 a III.
— Margarete, Gastwirtswe., Semmelstr. 70 I.
— Sebastian, Gärtner, Neubergstr. 39 P.
Dotzauer, Johann, Bäcker u. Weinwirt, Spiegelstraße 1 P u. I.
Dotzel, Andreas, Privatier, Ziegelaustr. 2 P.
— Andreas, Prokurist, Sanderring 24 II.
— August, Bäckermeister und Weinwirt z. fränkischen Weinstube, Münzstr. 10½ P u. I. 1779.
— J., Kaufmann, Peterstr. 12 II.
— Marie, Damenschneiderin, Peterstr. 12 III. Laden: Glockeng. 6.
— Richard, Brauer, Adelgundestr. 12 II.

Dotzel & Peßler

Inh. Marie Dotzel, Erna Peßler
Schnittmuster-Vertrieb nach Maß
Damen-Moden nach Maß :: Werkstätte für Weißnähen und kunst- :: gewerbliche Handarbeiten ::
Laden: Glockengasse 6
Wohnung: Peterstraße 12 II r

Wilhelm Doublon

Domerschulstr. ⅓ 256

Groß- und Kleinhandel
in Brennmaterialien
für Industrie und Hausbrand

Lager im Kohlenhof [Ver.B.]

Doublon, Wilhelm, Kohlengroßhändler, Leutfriedstr. 20. 1713.
Doutrelepont, Antonie, Witwe, Hindenburgstr. 13 P.
Dozler, Ludwig, Oberlehrer a. d. Stadtschule, Kantstr. 25 I.
Dratz, Michael, Postoberschaffner a. D., Fabrikstraße 37 III.
Drechsel, Andreas, Kutscher, Spitalg. 15 II.
— Hans, Pol.-Wachtmstr., Fabrikstr. 84.
— Karl, Unteroffizier, Weißenburgstr. 2 (Geb. 2 a).
Drechsler, Albert, Drechslermeister, Pleichertorstraße 12 P u. R.
— August, Kohlenführer, Barbarastr. 12½ I.
— Barbara, Zugeherin, Bismarckstr. 19 P.
— Ferdinand, Kontorist, Mergentheimerstr. 44 I.
— Fritz, Kaufmann, Roseng. 4¼ P.
Drechsler, Josef, Drechsler, Dettelbacherg. 9 II.
— Käthe, Gymnasial-Konrektorswitwe, Rückertstraße 8 II.
— Karl, Bahnschlosser, Roseng. 15 II.
— Karl, Lagerarbeiter, Steinheilstr. 35 III.
— Ludwig, Lagerarbeiter, Breite Schloßg. 8 P.
— Michael, Schneider, Marktpl. 10 IV.
— Thomas, Stationsgehilfe, Grombühlstr. 32 I.
Drees, Karl, kath. Pr. a. D., Gartenstr. 10 II.
Dreher, Elise, Kunstmalerswitwe, Rückertstr. 12 III.
— Karl, Praktikant, Faulenbergstr. 13 P.
Drei Königen, Wirtschaft zu den, Amalienstr. 2.
Drei Kronen, Weinwirtschaft zu den, Zellerstraße 7. 905.
Drei Rosen, Weinwirtschaft zu den, Zellerstr. 5. 2961.
Dreisch, Roman, Schreinermeister und Sarglager, Spitalg. 6 P u. II. [Spark.]
— Rosina, Schreinermeisterswitwe, Spitalgasse 6 I.
Dreißigackerpreis, Georg, Eisenbahn-Oberingenieur, Alleestr. 9 II.
Dreitz, Franz, Korbmacher, Reuererg. 18 II.
— Vitus, Korb- u. Sesselflechterei, Reuerergasse 18 P u. I.
Drescher, Adam, Privatier, Adelgundestr. 13 P.
— Andreas, Kaufmann, Inh. d. Fa. J. B. Wagner & Co., Rottendorferstr. 10 I. 541.
— Anna, Gärtnereibesitzerin, Heidingsfelderstraße ⅓ R P.
— August, Unfallrentner, Oberthürstr. 4 I.
— Ferdinand, Oberregier.-Sekretär am Hauptversorgungsamt, Rottendorferstr. 6 II.
— Franz, Buchdruckereibesitzer, Teilhaber der Fa. F. Drescher & Gr. Reichart, Sanderglacisstraße 48 III. Geschäft: Wolframstraße 8. 1145.
— Franz, Gärtner, Bahnhofstr. 13 R P.
— Georg, Kaufmann, Neubergstr. 11 II.
— Georg, Monteur, Fabrikstr. 56 P.
— Georg Josef, Plantagenbesitzer, Leutfriedstr. 5.
— Hans, Bäckergehilfe, Innerer Graben 12 II.
— Heinrich, Oberpostinspektor, Rennwegerglacisstraße 1 III.
— Josef, Kunst- u. Möbelschreinerei, Uhlandstraße 20 R III.
— Karl, Kaufmann, Landesprodukten u. Spirituosengeschäft, Münzstr. 10 P.
— Katharina, Privatiere, Ketteng. 5 II.
— Kilian, Oberpackmeister a. D., Leistenstr. 16 P.
— Konrad, Metzgermstr., Katharineng. 8 P u. I.
— Lorenz, Buchdrucker, Mergentheimerstr. 41 P.
— Michael, Eisenbahnsekretär a. D., Fabrikstr. 21 I.
— Peter, Gasarbeiter, 3. Felseng. 3½ P.

Drescher & Reichart

Inh. Franz Drescher u. Gregor Reichart
BUCHDRUCKEREI
Spezialität: VEREINSDRUCKSACHEN
Wolframstraße 8 **Fernruf 1145**
[Postsch.Nr. 27552]

Drescher, Simon, Gärtner, Heidingsfelderstraße ⅓ R I.
Dresdner Bank, Fil. Würzburg, Domstr. 8 P u. I. 2420—2424, Direktion 3068. [Postscheck-Nr. 24000.]
Dresel, Georg, Stationsgehilfe, Moltkestr. 12 P.
— Johann, Schuhmacher, Ursulinerg. 13 III.
Dreßel, Joh. Bapt., Univ.-Bibl.-Oberoffiziant, Grünewaldstr. 5 III.
Dreß, J. Heinr., Rentner, Sieboldstr. 6 P. [Ver.B.]
— Luise, Direktorswitwe, Sanderring 4 II.
Dreßel, Anny, Postassistentin, Hindenburgstr. 17.
— Michael, Hausdiener, Marktpl. 5 I.
Dreßler, F., Herren- u. Damenmaßschneid., Kroateng. 10 III.
— Hermann, Innenarchitekt und Kunstschreinermeister, Frankfurterstr. 22 I.
— Rudolf, Major im Reichsheer, Friedenstr. 5.
— Willy, Opernsänger, Peterplatz 4 I.
Dreutter, Christian, Steuerinspektor, Höchbergerstr. 22 P.
— Nikolaus, Bankprokurist, Adelgundestr. 15 II.
Drews, Georg, Polizei-Wachtmeister, Adelgundestraße 17 III R.

Auto-Gesellschaft m. b. H., Inh. u. Geschäftsf.: **Gg. M. Hümpfner, Würzburg,** Schießhausstr. 19a, Fernruf: 2825
Hydraulische Voll-Gummireifen-Presse

Drexler, Karl sen., Direktor der Odeon-Lichtspiele, Auguſtinerſtr. 18 III. 544.
— Karl jun., Cafetier, Auguſtinerſtr. 18 II.
— Paul, Oberwachtmeiſter, Ysenburgſtr. 5 I.
Driesler, Franziska, Kleinrentnerin, Heineſtr. 3b I.
— **Fr., Nachf.**, Inh. Gebr. Weber, Werkſt. für kirchl. Arbeiten, Heidingsfelderſtr. 45 R P.
— Käthe, techn. Lehrerin, Heidingsfelderſtr. 45 I.
Drißl, Joſef, Reg.-Baurat, Bahnhofplatz 2 II (Güterverwaltungsgeb.).
Drobegg, Fritz, ſtädt. Gartenbauamtmann, Frühlingſtr. 8 P. Amtszimmer: Mönchbergſtr. o. Nr. 639. [Spark.]
Drößler, Adolf, Buchdruckereibeſitzer, Inh. d. Fa. Bonitas-Bauer Nachf., Maiſtr. 3 P. Geſchäft: Kapuzinerſtr. 17. 1489.
Dröszmar, Eduard, Schneider, Wöllerg. 22 I.
— Franz, Schneider, Semmelſtr. 8 II.
— Heinrich, Rangiermeiſter, Joſefſtr. 2 I.
Drogiſtenfachſchule, Maxſtr. 2 II.
Droll, Adam, Schneiderei u. Tuchlager, Dominikanerplatz 3 I.
— Bernhard, Betriebsinſpektor, Marcusſtr. 9 III.
— Hermann, Lehrer, Ulrichſtr. 12 P.
— Karl, Buchhalter, Martinſtr. ¼ II.
Drometer, Anton, Bäcker, 3. Felſeng. 4 P.
Dropmann, Clemens Joſef, jul. Aſſiſtenzarzt, Juliuspromenade 19 I.
Dros, Wilhelm, Feldwebel, Weißenburgſtr. 6.
Druckenbrod, Hans, Oberſekretär, Amalienſtr. 2 III.
Drumm, A., Kaufmann, Steinſtr. 7 II.
Dudde, Auguſte, Privatiere, Rimparerſtr. 6.
— Max, Kaufmann, Juliuspromenade 3½ III.
— Paula, Schneidermeiſterin, Juliuspromenade 3½ III.
Düchtel, Anna, Schneidermeiſterswitwe, Urſulinerg. 5 III.
Dühring, Auguſt, Sattlermeiſter u. Lederwarenhändler, Domſtr. 56/58 IV. Laden u. Werkſt.: Plattnerſtr. 17 P.
Dülk, Alois, Bäckermeiſter, Inn. Graben 37 P. Laden: Juliuspromenade 36.
— Andreas, Schneidermeiſter, Büttnerſtr. 27 III.
— Kilian, Beſitzer d. Hôtel garni „Roter Hahn", Kaiſerſtr. 8 III.
— Philippine, Lohnkutſchereibeſitzerswitwe, Heidingsfelderſtr. 30 I.
Düll, Alwine, Apothekerswitwe, Huttenſtr. 46 I.
— Fritz, Oberlehrer a. d. kaufm. Fortbildungsſchule, Keesburgſtr. 1 II.
— Johann, Poſtaſſiſtent, Neumannſtr. 20 I.
— Konrad, Zollaſſiſtent, Theodor Körnerſtr. 4 III.
— Luiſe, techn. Aſſiſtentin, Ludwigkai 5 I.
— Martin, Oberlehrer, Wölffelſtr. 10 I.
— Mary, techn. Aſſiſtentin, Ludwigkai 5 I.
— Theodor, Lageriſt, Grabenberg 4.
Dümig, J., Lagerhausarbeiter, Plattnerſtr. 5 II.
— Joſef, Telegraphenoberaufſeher, Heineſtr. 4 P.
— Roſa, Palierswitwe, Johanniterpl. 4 III.
Dümler, Alois, Obervermeſſungsrat a. D., Ulrichſtraße 3 I.
— Andreas, Polizeiwachtmeiſter, Juliuspromenade 7 III.
— Philipp, Vermeſſungsamtmann, Frühlingſtraße 19 I.
— Thereſe, Oberbahnverwalterswitwe, Steinſtraße 5 I.
Dümmler, Eliſabeth, amtl. ſtädt. Schulpflegerin, Neubergſtr. 38 II.
— Eliſe, Kaufmannswitwe, Wirsbergſtr. 8 I.
— Heinrich, Reg.-Rat a. D., Neubergſtr. 38 II.
Dünckelmeyer, Friedr., Eiſenbahnoberſekretär, Frühlingſtr. 8 III.
Düngfelder, Bab., Büttnerswitwe, Burkarderſtraße 26 R III.
— Fritz, Schriftſetzer, Leiſtenſtr. 20 II.
— Leonhard, Schreinermeiſter, Fiſcherg. 14 I. Werkſt.: Ziegelauſtr. 1 R.
— Michael, Monteur, Dreikronenſtr. 29 P.
Dünninger, Alex., Büttner, Steinheilſtr. 15 P.
— Ferdin., Regierungsſekretär, Marktplatz 9 III.
— Johann, Techniker, Oberdürrbacherſtr. 1 P.
Düring, Eliſe, Witwe, Traubeng. 15 P.
— Friedrich, Hilfsſchaffner, Fabrikſtr. 21 R P.
— Hans, Großkaufmann, Peterplatz 4.

H. Düring

Emaille-, Haus- und Küchengeräte-
◇◇◇◇◇◇ **Großhandlung** ◇◇◇◇◇◇
6 Bahnhofstraße 6
Fernruf 860
[Darmst.u.Nat.B. und Postsch. Nr. 12348]

Düring, Leonhard, Kanzleiaſſiſtent, Fabrikſtraße 46 II.
— Ludwig, Regierungsoffiziant, Huttenſtr. 47 I.
— Thekla, Witwe, Karmelitenſtr. 21 II.
Dürk, Thereſia, Inv.-Rentnerin, Neubauſtr. 5 III.
Dürnagel, Ottilie, Witwe, Pleicherpfarrg. 9 II.
Dürr, Adam, Küferei, Leiſtenſtr. 14 P. Werkſtätte: Huttenſtr. 18 R.
— Andreas, Oberpoſtſchaffner a. D., Gutenbergſtraße 1½ I.
— Benno, Monteur, Ziegelauſtr. 1 a III.
— Dora, Näherin, Leiſtenſtr. 3 II.
— Georg, Hauptlehrer a. D., Wirsbergſtr. 12 III.
— Georg, Kaufmann, Ziegelauſtr. 6 P.
— Hans, Apotheker u. Chemiker, Vertr. chem. Fabr., Peterſtr. 5 I. 2824.
— Heinrich, Taglöhner, Hörleing. 12 P.
— Jakob, Arbeiter, Bronnbacherg. 8 I.
— Jakob, Möbelpacker, Neubauſtr. 40 III.
— Ignaz, Hefenhändler, Semmelſtr. 79 II.
— Johann, Eiſenbahnoberſekretär, Huttenſtraße 46 IV.
— Johanna, Privatiere, Reibeltg. 8 I.
— Joſef, Vollſtreckungsſekretär a. D., Pleichertorſtraße 1 I.
— Joſef, Werkführer, Oberthürſtr. 4 P.
— Iſidor, Privatier, Jakobſtr. 4 a II.
— Käthe, Wäſcherin, Dreikronenſtr. 5 II.
— Dr. Kaſpar, Kreisſekretär d. V. f. d. k. D., Bahnhofſtr. 13 III.
— Marie, Vertragsangeſtellte, Semmelſtr. 79 I.
— Martin, Poſtaſſiſtent, Steinheilſtr. 21 I.
— Nikolaus, Magaziner, Bronnbacherg. 39 II.
— Sabine, Konditorei und Zuckerwarenfabrik, Heineſtr. 13 I u. R P. 768.
— Simon, Poſtinſpektor, Weingartenſtr. 3 II.
— Sophie, Zugeherin, Landwehrſtr. 10 III.
— Valentin, Schreiner, Steinheilſtr. 13 I.
Dürrbeck, Philipp, Bauverwalter, Sanderſtr. 20 III.
Dürrnagel, Adam, Eiſenbahnſchaffner a. D., Gneiſenauſtr. 26 II.
Dürrſchmidt, Wilhelm, Polizeiwachtmeiſter, Moltkeſtraße 12 P.
Düſel, Friedrich, Oberpoſtſekret. a. D., Alleeſtr. 9 II.
— Johanna, Lehrerswitwe, Alleeſtr. 9 II.
— Klemens, Zugführer, Steinheilſtr. 20 P.
— Ludwig, Poſtaſſiſtent a. D., Alleeſtr. 9 II.
Dütſch, Andreas, Penſioniſt, Mergentheimerſtraße 3 R I.
— Mathilde, Reg.-Botenw., Frühlingſtr. 15½ III.
Dütthorn, Georg, Schuhmacherm., Gr. Katzengaſſe 11 I. Werkſtätte: Wörthſtr. 5 R P.
Düx, Nikolaus, Poſtbedienſteter, Sieboldſtr. 13 R I.
Dumbacher, Dr. Cornel, Studienrat, Rotkreuzſtraße 17 II.
Dumor, Franz Joſef, Schloſſermeiſter, Neubauſtraße 5 II. Werkſtätte: Untere Bockg. 6 P.
— Heinrich, Kunſt- und Bauſchloſſerei, Landwehrſtr. 3 P.
— Valentin, Schloſſermeiſter, Landwehrſtr. 3 II.
Dumpert, Franz, Dipl.-Ing., Obergewerberat, Rottendorferſtr. 12 I.
Dumproff, Johann G., Stationsgehilfe, Steinheilſtr. 22 III.
Dunkel, Johann, Arbeiter, Ketteng. 14 I.
— Ludwig, Werkmeiſter, Grabenberg 1 III.
— Monika, Haushälterin, Semmelſtr. 20.
Dunzinger, Franz Joſef, Nachf., Wachswarenfabrik, Inh. Oskar Lammerer, Harfenſtr. 2. Laden: Marktpl. 7. (Marienkap.) 4571 [Poſtſch. Nr. 22725.]
— Georg, Privatmann, Pleicherkirchpl. 3 II.
Dupier, Andreas, Transportarbeiter, Grombühlſtraße 48 I.
— Karl, Fräſer, Grombühlſtr. 48 I.
Durchholz, Katharina, Witwe, Juliuspromenade 7 R P.
Durchholz, Karl, Eiſenbahnrechnungsgeh., Gneiſenauſtr. 9 II.
Durmann, Julie, Schneiderswitwe, Neubauſtraße 4 III.
Durſt, Erhard, Bankdiener, Bergmeiſterg. 7 II.
— K., Oberſekretär, Bergmeiſterg. 7 II.
Dusberger, Karl, Kunſtmaler, Tröltſchſtr. 8 III.
Duſch, Dr. Alfred, Regierungsaſſeſſor, Neubergſtraße 35 a I.
— Franz Xav., Eiſenbahn-Oberſekretär, Uhlandſtraße 13 II.
— Friedrich, Gymnaſialprof. a. D., Neubergſtraße 35 a P.
Duſchl, Heinrich, Beſitzer der Hofapotheke zum Löwen, Marktg. 2. 2804.
Duſchner, Franz, Gärtner, Gabelsbergerſtr. 3 III.
Duſel, Andreas, Arbeiter, Kapuzinerſtr. 8 II.
— Eva, Witwe, Alte Kaſernſtr. 4 III.
— Hans, Oberſteuerſekretär, Luitpoldſtr. 7 II.

Johann Dusel

FAHRRADHAUS
Katzengasse 2 **Katzengasse 2**
Fahrräder, Motorfahrzeuge, Nähmaschinen, Reparaturwerkstätte

Duſel, Ludwig, Schreinermſtr., Lauferg. 2 II. Werkſt.: Schweinfurterſtr. 9.
Duſold, Paul, Buchhalter, Pleicherkirchg. 4 I.
Duſolt, Franz, Damenſchneider, Zellerſtr. 10 II.
— Franz, Bureaugehilfe, Martinſtr. 21.
Duſſel, Joſef, Bierbrauer, Kärnerg. 51 II.
Duttenhöfer, Anna, Kleinrentnerin, Sieboldſtraße 2½ I.
Duval de Navarre, Rudolf, Major a. D., Schönleinſtr. 3 a III.
Dworſchak, Joſef, Hausmſtr., Kroateng. 9 P.
Dyroff, Johann, Bahnſchloſſer, Grombühlſtraße 24 P.
— Peter, Bahnbedienſteter, Zwinger 20 P.
— Peter, Eiſenbahnoberſchaffn., Brückner ſtr. 22 II.

E.

Ebel, Anna, Stickerin, Alte Kaſernſtr. 22 P.
Ebenhöch, Antonie, Schneiderin, Adelgundeſtr. 17 I.
Eber, Eugen, Kellner, Randersackerſtr. 17 II.
— Hans, Dekateur, Elſterg. 1 III.
— Hans, Kolonialwarenhändler, Goetheſtr. 9 IV.
— Hans, Poſtinſpektor, Rückertſtr. 17 II.
Eberhard, Heinrich, Konditorei, 3. Felſeng. 1 P u. I.
— Heinrich jun., Konditor, Semmelſtr. 22.
— Marie, Schuhgeſchäftsinhaberin, Plattnerſtraße 7 I. Geſchäft: Schuſterg. 9 P. 3113.
Eberhardt, Adolf, Zitherlehr., Pleicherkirchg. 8 III.
— Berta, Gutspächterswitwe, Rennwegerglacisſtraße 3 II.
— Valentin, Eiſenbahnoberinſpektor, Huttenſtraße 17 III.
— Valentin, Schneidermeiſter, Ob. Johannitergaſſe 11 III.
Eberl, Anton, Regierungsoberſekretär, Frühlingſtraße 18 I.
— Lena, Oberbriefträgerswe., Zellerſtr. 18 III.
Eberle, Fritz, Kaufmann, 2. Felſeng. 5 I.
— Heinrich, Kaufmann, Inn. Graben 8 II.
— Lina, Kurzwarenhändlerin, 2. Felſeng. 5 I.
Eberlein, Andreas, Monteur, Neumannſtr. 20 III.
— Barbara, Hausmeiſterin, Sieboldſtr. 8 III.
— Chriſtian, Eiſenbahningenieur, Vincentinum-
— Friedrich, Prokuriſt, Gartenſtr. 5 P.
ſtraße 3½ I.
— Georg, Buchhalter, Bronnbacherg. 20 II.
— Georg, Mechaniker, Semmelſtr. 57 II.
— Hans, Verwaltungsbeamter, Jakobſtr. 6 I.
— Johann Lorenz, Schreiner, Fabrikſtr. 7 III.
— Joſef, Schreinermeiſter, Wörthſtr. 8 I.
— Julie, Witwe, Grombühlſtr. 14 I.
— Karl, Kaufmann, Semmelſtr. 66 II.
— Michael, Architekt, Leutfriedſtr. 7 P.
— Rudolf, Bautechniker, Vincentinumſtr. 3½ I.
Ebert, Adam, Polizeiwachtmſtr., Jägerſtr. 12 III.
— Adolf, Hausmeiſter, Reisgrubeng. 8 R III.

Darmstädter und Nationalbank Komm.-Ges. a. Aktien, Schönbornstr.-Ecke Markt 13, Fernruf 2597, 2598, 2599
Ausstellung von Reisekreditbriefen und Welt-Zirkular-Kreditbriefen

Ebert, Andreas, Lagerarbeiter, Grombühlstraße 44 I.
— Andreas, Privatier, Tiepolostr. 17 I.
— Andreas, Schaffner, Heimgartenweg 20 I.
— Andreas, Schuhmacher, Sophienstr. 3 III.
— Dorothea, Witwe, Büttnerstr. 16 IV.
— Eberhard, Chauffeur, Kapuzinerstr. 21a IV.
— Eugen, Kellner, Randersackererstr. 17 II.
— Felix, Oberlokomotivführer, Heimgartenweg 15 I.
— Franz, Postgehilfe, Wagnerstr. 3 R I.
— Franz Albert, Möbel- und Antiquitätengeschäft, Dettelbacherg. 7 P u. I.
— Friedrich, Oberpostschaffner, Kärnerg. 37 I.
— Friedrich, Chauffeur, Vincentinumstr. 8 P.
— Georg, städt. Arbeiter, Ursulinerg. 2 R II.
— Georg, Hilfsschaffner, Pleichertorstr. 2 II.
— Georg, Pianist, Münzstr. 10½ III.
— Gertrud, Verkäuferin, Kärnerg. 37 I.
— Hans, Handlungsgehilfe, Kärnerg. 37 I.
— Dr. Hans, prakt. Tierarzt, Heinestr. 4 I. ☎ 527.
— Heinrich, Kassenbote und Hausmeister, Maxstraße 9 M.
— Heinrich, Schriftsetzer, Huttenstr. 43 R II.
— Johann, Lokomotivführer, Barbarastr. 20 P.
— Josef, Handlungsgehilfe, Kärnerg. 37 III.
— Josef, Hilfsarbeiter, Augustinerstr. 14 II.
— Josef, Photograph, Jägerstr. 4 II.
— Josef, Stationsgehilfe, Rotkreuzstr. 16½ R P.
— Karl, Buchdrucker, Am Galgenberg 15.
— Karl Willy, Uhrmacher, Rotscheibeng. 6 II. Geschäft: Münzstr. 10½ P.
— Kaspar, Kellner, Ursulinerg. 9 I.
— Kaspar, Lagerarbeiter, Spitalg. 4 I.
— Konrad Franz, Postinspektor, Sonnenstraße 23 I.
— Dr. Ludwig, Rechtsanwalt, Syndikus der Handwerkskammer, Heidingsfelderstr. 59 II. ☎ 528.
— Margarete, Witwe, Huttenstr. 43 II.
— Martin, kirchl. Kunstanstalt, Ulmerg. 4 II. Werkstatt und Laden: Franziskanerg. 12 P.
— Otto, Kaufmann, Petristr. 34 III.
— Otto, Maschinenarbeiter, Blumenstr. 12 IV.
— Paula, Schneiderin, Reisgrubeng. 8 III.
— Peter, städt. Pflasterer, Friedenstr. 5 R I.
— Sabine, Privatiere, Wölffelstr. 1 II.
— Theodor, Schneidermeister, Reibeltg. ½ IV.

Ebert & Jacobi

GROSSHANDLUNG

mit Chemikalien, Drogen, Medizinalwaren, Spezialitäten, Material- und Farbwaren. Pulverisier- und Schneide-Anstalt, Trockenanlage :: Fabrikation pharmazeutischer Präparate.

Kontor: Oeggstraße 1 a P

Lager: Oeggstr. 3 u. 4 und Kapuzinerstr. 11

Fernruf 3126 und 3127

[Postsch.Nr. 1677]

Eberth, Hans, Regierungsoberrechnungskommissär, Friedenstr. 34 I.
Ebinger, Georg, Privatier, Waltherstr. 1 II.
— Richard, Prokurist, Alleestr. 10 I.
Eble, Eduard Bernh., Hauptlehrer, Burkarderstraße 29 I.
Ebner, August, Gärtner, Friedenstr. 39 III.
— Babette, Geschäftsführerin, Nikolausstr. 18 P.
— Franz, Lokomotivführer, Auverastr. 6 III.
— Georg, Arbeiter, Karmelitenstr. 37 III.
— Josef, Schreiner, Am Pleidenturm 6 III (9. Eing.).
— Michael, Landgerichts-Sekretär, Nikolausstraße 18 I.
— Michael, Rottenaufseher, Veitshöchheimerstraße 97 P.
— Ottmar, Obermonteur, Kärnerg. 30 III.
— Philipp, Hausmeister, Ludwigstr. 24 M.
— Valentin, Kraftwagenführer, Schweinfurterstraße 38 III.

Ebner & Saalfrank

Inh. F. Saalfrank, Architekt

Büro für Hoch- und Tiefbau :: Architektur Innendekoration und Kunstgewerbe

Marktplatz 1 II **Fernruf 351**

[S. Inserat.]

Ebnet, Otto, Wagner, Brombacherhof 2 I.
Echinger, Marie, amtl. Fürsorgerin, Heidingsfelderstr. 22 III.
Eck, Adam, II. Präfekt, Neubaustr. 72/74.
— Emil, Kolonialwarenhändler, Steinheilstr. 16 P.
— Franz, Eisenbahnwerkstätten-Vorsteher, Prymstraße 13 a II.
— Georg, Fuhrmann, Barbarastr. 12 I.
— Gertraud, Verkäuferin, Ketteng. 1.
— Hans, Wirt zum Auerhahn, Bergmeistergasse 8 P u. I.
— Jakob, Privatier, Huttenstr. 37 R I.
— Johann, städt. Arbeiter, Petristr. 21 P.
— Julie, Steuerinspektorswitwe, Scheffelstr. 9 P.
— Kunibert, Kaufmann, Büttnerstr. 17 I.
— Lorenz, Postschaffner, Frankfurterstr. 68 I.
— Margareta, Näherin, Zellerstr. 17 II.
— Maria, Arbeiterin, 3. Felseng. 5 I.
— Michael, Kutscher, Grombühlstr. 53 III.
— Ottilie, Witwe, Büttnerstr. 17 III.
— Philipp, Schuhmacher, Am Pleidenturm 6 I (9. Eing.).
— Theo, Kaufmann, Damenhutgeschäft u. Strickwarenhandlung, Eichhornstr. 3 P u. III.
— Theodor, Kommerzienrat, Rennwegerglacisstraße 2 III. ☎ 1215.
— Valentin, Polizei-Rottmeister, Faulenbergstraße 7 P.
— Wendelin, Schneidermeister, Brücknerstr. 32 II. Laden: Grombühlstr. 20 P.
— Wirtschaft zum scharfen, Korng. 26 P.
Eckardt, Margareta, Witwe, Fabrikstr. 10 P.
Eckart, Georg, Oberweichenwärter, Gneisenaustraße 30 P.
— Johann, Stellwerkmeister, Petristr. 2 III.

Henry Eckel & Co.

G. m. b. H.

SEKTKELLEREI

Hofstraße 16 **Fernruf 2807**

[Postscheckkonto: Karlsruhe Nr. 2912 Nürnberg Nr. 25 322]

Eckel, Thomas, Amtsobergehilfe, Wagnerstr. 5 III.
Eckenweber, Kaspar, Verwaltungsobersekretär, Ziegelaustr. 8 II.
Ecker, Amalie, Sekretärswitwe, Friedenstr. 36 II.
— Peter, Elektromonteur, Steinheilstr. 5 R II.
Eckert, Adalbert, Oberregierungsrat, Adalberostraße 5 III.
— Adam, Aufkäufer, Büttnerstr. 68 I.
— Angelika, Privatiere, Goethestr. 5 II.
— Anna, Witwe, Wöllerg. 25 III.

Anton Eckert

Diplom-Ingenieur. Architekt

Büro für Hochbau, Architektur und Kunstgewerbe. Rotkreuzstr. 5 I. Fernruf 147.

Eckert, Dora, Oberbahnverwalterswitwe, Goethestraße 5 II.
— Ewald, Stadtgärtnereiobergeh., Gut Moschee P.
— Ferdinand, Arrestaufseher, Karmelitenstr. 12 P.
— Franz, Bankbeamter, Theodor Körnerstr. 5 I.
— Franz, Obermeister, Bibrastr. 3 II.
— Hans, Obersteuersekretär, Wörthstr. 15 II.
— Johann, Kolonialwarenhändler, Scanzonistraße 10 I. ☎ 2376.
— Katharina, Wäscherin, Reibeltg. 8 R II.
— Margareta, Witwe, Am Pleidenturm 6 I.
— Michael, Flurbereinigungs-Sekretär, Huttenstraße 36 P.
— Otto, Bohrer, Barbarastr. 27 I.
— Theresia, Forstratswitwe, Peterpfarrg. ⅓ P.

Eckhardt, Hermann, Lehrer a. D., Randersackererstr. 8 II.
— Otto, Verwaltungs-Sekretär, Rückertstraße 13 P.
Eckhof, Babette, Privatiere, Sanderring 18 II.
— Elise, Schneiderin, Barbarastr. 34 P.
— Georg, Kaufmann, Barbarastr. 34.
— Karl, Fuhrmann, Theresienstr. 9 IV.
Eckl, Maria, Forstratswitwe, Blumenstr. 1 III.
Eckoff, Andreas, Lagerist, Semmelstr. 39 II.
Eckopf, Christoph, Wirt, Heidingsfelderstr. ⅓ P.
Eckstein, August, Direktor der Kahlbaumstube, Ebracherg. 4 I. ☎ 498.
— **Fritz**, Großschlächterei u. Wurstfabrik, Augustinerstr. 1 P. ☎ 145.
— Josef, Großschlächter, Augustinerstr. 1 I.
— Julius, Kaufmann, Reibeltg. 2½ III.
— Marie, Privatierswitwe, Augustinerstr. 1 I.
— Valentin, Wurstfabrikant, Augustinerstr. 1 I.
— Viktoria, Witwe, Ebracherg. 4 III.
Edeka, Großhandel, e. G. m. b. H., Franziskanerg. 14 P. ☎ 641. [Dresd.B. u. Postsch.Nr. 13171.]
Edel, Eduard, Eisenbahningenieur, Blumenstr. 1 I.
— Elisabeth, Bahninspektorswitwe, Wolframstraße 5 III.
— Karl, Fabrikarbeiter, Augustinerstr. 13 II.
Edelmann, Ambros, Schuhwarenhändler, Semmelstr. 74 IV. Geschäft: Semmelstr. 48 P. ☎ 1335.
— Edmund, Reichswehrsoldat, Fabrikstr. 49 I.
— Josef, Wachszieher, Josefpl. 5 P.
— Karl, Professor a. D., Schönleinstr. 8 P.
— Leonhard, Polizeikommissär, Huttenstr. 9 R II.
— Philipp, Postschaffner, Faulenbergstr. 6 I.
— Ruppert, Arbeiter, Erthalstr. 14 III.
Edelweiß, Erste Wiener Dampfwasch-, Bügel- u. Dampf-Bettfedern-Reinigungs- u. Desinfektions-Anstalt, Maistr. 10. ☎ 819.
Edenfeld, Anna, Privatiere, Domstr. 70 II. ☎ 1086.
Eder, Babette, Invalidenrentnerin, Elefantengasse 11 III.
— Friedrich, Weichensteller, Neumannstr. 21 P.
— Johann, Tüncher, Roseng. 23 II.
— Johann Baptist, Eisenbahnoberschaffner, Rimparerstr. ¼ I.
— Josef, Sattler u. Tapezier, Pleicherkirchplatz 5 I.
— Josef, Fischerg. 10 I.
— Stephan, Amtsgerichtsrat, Am Pleidenturm 1 II.
Edrich, Ferdinand, Major a. D., Schönleinstr. 5 II.
Effner, Heinrich Viktor, Universitäts-Tanzlehrer, Neubaustr. 60 I. ☎ 1595.
— Oskar, Tanzlehrer, Neubaustr. 60 I.
Egelhaaf, Anna, Privatiere, Ludwigkai 9 III.

Julius Egelhaaf

Inh. Franz Marmann

HOLZ-GROSS-HANDLUNG

SÄGE-, HOBEL- UND SPALTWERK

Schießhausstr. 21 u. Blumenstr. 14

Fernruf 255

[Reichsbank Girokonto, Staat-B., Ver.B. Spark. u. Postsch.Nr. 11495]

Egendorf, Kurt, Opernsänger, Ulrichstr. 5 P.
Egelseer, Anna, Witwe, Heidingsfelderstr. 15 P.
Eger, Cäcilie, Privatiere, Höchbergerstr. 20 II.
— Kaspar, Mitinh. d. Fa. Steinhäuser & Co., Gutenbergstr. 5 II. ☎ 1831.
— Leonhard, Kutscher, Dreikronenstr. 19 I.
— Max, Schlosser, Nikolausstr. 14 R I.
„Egesie", Einkaufsgenossensch. f. d. Süßwaren-Ind. e. G. m. b. H., Mergentheimerstr. 18 I. ☎ 2756. [Ver.B., Reich.B. u. Postsch.Nr. 29241.]
Egg, Sebastian, Schlosser, Textorstr. 7 R I.
Eggart, Ludwig, Regierungs-Registraturassistent, Neubergstr. 40 I.
Eggemann, Johann, Kutscher, Schweinfurterstraße 9 I.
Egger, Hans, Reisender, Kirchbühlstr. 18 II.

Auto-Gesellschaft m. b. H., Inh. u. Geschäftsf.: **Gg. M. Hümpfner, Würzburg,** Schießhausstr. 19a, Fernruf: 2825
Modernisierung alter Wagen

Eggersdorfer, Kreszentia, Schwester vom roten Kreuz, Friedenstr. 25 I.
Egloffstein, Dr. phil. Hermann, Freiherr von u. zu, Schillerstr. 4 II.
Egner, Adolf, Bahninspektor, Greisingstr. o. Nr.

F. A. Egstein
Spezialgeschäft für Kontorbedarf,
Papierhandlung Geschäftsbücherniederlage
Kürschnerhof 1 P Fernruf 1054
[Städt. Sparkasse u. Postsch.Nr. 9272)

Egstein, Hans, Kaufmann, Inh. d. Fa. F. A. Egstein, Kürschnerhof 1 P u. II. 1054.
— Marie, Kaufmannswitwe, Kürschnerhof 1 II.
Ehehalt, August, Elekro-Monteur, Rückertstr. 12 S.
— Fanny, Generalarztswitwe, Sanderring 19 III.
— Hermann, Metzger, Hindenburgstr. 7 II.
— Kamillus, Postassistent, Neumannstr. 18 P.
— Karl, Univ.-Offiziant, Oberdürrbacherstr. 2 S.
Ehehaltenhaus, städt. Spital u. Armenhaus, Virchowstr. 28. 167.
Ehemann, Anna, Privatiere, Haugerring 11 IV.
— Kilian, Privatier, Haugerring 11 IV.
— Therese, Kaufmannswitwe, Neubergstr. 7 P u. I.
Ehgartner, Dr. phil. Franz, Studienprofessor, Heinestr. 2 I.
Ehle, Erdmann, Schreiner, Pleicherpfarrg. 16 I.
— Richard, Bahnarbeiter, Wohlfahrtg. 8 II.
Ehli, Hermann, Kaufmann, Bismarckstr. 15 I.
Ehmann, Fritz, Schuhmachermeister, Lauferg. 4 P. Werkstätte: Zellerstr. 6.
Ehnes, Ernst, Wagenaufseher, Wredestr. 6 P.
Ehrbar, Anna, Witwe, Heimgartenweg 12 II.
— Eduard, Molkereigeschäft, Alleestr. 9 P. 1267.
— Franz, Konditor, Ketteng. 15 II.
— Josef, Kaufmann, Gerbrunnerstr. 5 P.
— Sophie, Damenschneiderin, Inn. Graben 42 II.
Ehrenberg, Josef, Landgerichtsregistrator a. D., Seelbergstr. 8 III.
— Philippine, Witwe, Roseng. 21 II.
Ehrenburg, Anna, Privatdoz.-Witwe, Ludwigkai 18 III.
Ehrenfels, Emil, Polizeioberwachtmeister, Festung Marienberg.
Ehrenfried, Dr. Matthias, Bischof, Herrnstr. 8.
Ehrenreich, Andreas, Schriftsetz., Mergentheimerstraße 22½ III.
— Moses, Kaufmann, Semmelstr. 72 P u. I.
Ehresmann, Johanna, Privatiere, Wilhelmstr. 1 II.

Karl Ehresmann
Inh. Chr. Seel
Herren- und Knaben-Bekleidungs-Geschäft
Ecke der Eichhorn- und Wilhelmstr. 1 P
Fernruf 1221
[Postsch.Nr. 33763.]

Ehrhard, Richard, Kunstglaser, Bronnbachergasse 37 II.
Erhardt, Albert, Militäranwärter, Ysenburgstr. 3
— Friedrich, Buchhändler, Peterpl. 4 II.
Ehrl, Josef, Dentist, Grombühlstr. 22 I.
— Richard, Dentist, staatl. gepr. R.B.O., Grombühlstr. 22 P u. I.
Ehrle, Georg, Oberlok.-Führer, Lindleinstr 6 II.
Ehrler, Adalbert, Eisenbahnschaffner, Petrinistraße 11 R P.

Anton Ehrlich
Großkaufmann
Schürzen- u. Wäschefabrikant
en gros TEXTILWAREN en gros
Geschäft: Hofstraße 3 I u. II u. Semmelstr. 69
Fernruf 2986
Wohnung: Höchbergerstraße 20
[Ver.B., Staat-B. u. Postsch.Nr. 19116]

Ehrlich, August, Kaufmann, Gartenstr. 5 R I.
— Elisabeth, Damenschneiderin, Hindenburgstraße 33 I.
— Josef, Mützenfabrik, Weißenburgstr. 9 P u. I.
— Richard, Kaufm., Spiegel- u. Lederwaren en gros, Gartenstr. 12 III. 604. [Ver.B., Spark. u. Postsch.Nr. 4819.]
Ehrlicher, Georg, Hobelmaschinist, Vincentinumstraße 7 II.
— Julius, Prokurist, Ziegelaustr. 4 P.
Ehrlinger, Babette, Witwe, Frankfurterstr. 20 II.
— Georg, Vorarbeiter, Vincentinumstr. 7 II.
— Fritz, Bierführer, Moltkestr. 14 I.
— Hans, Installationsgeschäft, Zellerstr. 21 I.
Ehrmann, Joh., Arbeiterin, Bohnesmühlg. 2 III.
— Robert, Teilh. d. Fa. Gebr. Hofmann, Pleichertorstr. 30 I. 2457.
Ehrmanntraut, Friedrich, Eisenbahnoberinspektor, Veitshöchheimerstr. 91 I. 2990.
— Georg, Kaufmann, Teilh. d. Fa. Ehrmanntraut & Zeidler, Bismarckstr. 4 II.
— **& Zeidler**, Porzellan- und Glashandlung, Haus- und Küchengeräte, Eichhornstr. 5. Zweiggeschäft: Wilhelmstr. 3 P. Großhdls.-Lager: Semmelstr. 15. 709. [Hyp.u. W.B. u. Postsch.Nr. 4501.]
Eibel, Adolf, Schuhmachermeister, Reisgrubengasse 7 P.
— Eva, Schuhmachermeisterswitwe, Reisgrubengasse 7 I.
— Jakob, Oberstudienrat u. Gymnasialprofessor a. D., Weingartenstr. 19 II.
— Josef, Bankdirektor, Blumenstr. 10 I. 3072.
— Kaspar, Postinspektor, Wallg. 32 I.
Eiber, Jakob, Privatier, Neubergstr. 38 I.
Eibl, Hans, Ritterg. 7 I.
Eich, Andreas, Buchhalter, Barbarastr. 16 II.
— Christoph, Wirt, Sieboldstr. 1 III. Wirtschaftslokalitäten: Ketteng. 17 P.
— Grete, Stadtobersekretärswitwe, Textorstraße 19 II.
— Philipp, Schreinermeister, Weingartenstr. 25 P.
Eichamt I (Stadt), Eichstr. 2 P. 2799.
— II (Bezirksämter Würzburg und Karlstadt, Präzisions- und Gaseichamt), Eichstr. 2 P. 2799.
Eichelbrönner, Alfons, Musiker, Semmelstr. 8 II.
Eichele, Josef, Schreib- und Bureaumaschinen-Mechaniker, Elefanteng. 12 I.
Eichelmann, Anton, Uhrmacher, Sanderstr. 29 I.
— **Adam & Co.**, G. m. b. H., Teigwarenfabrik, Frankfurterstr. 94. 912.
— Franz, Kellner, Inn. Graben 19 II.
— Georg, Kaufmann, Weißenburgstr. 9 III.
— Richard, städt. Arbeiter, Vincentinumstr. 4 P.
Eichelsbacher, August, Bezirksoberlehrer, Goethestraße 13 II.
— Friedrich, Oberpostinspektor, Uhlandstr. 20 I.
— Margarete, Oberlehrerswitwe, Erthalstr. 4 P.
Eichholz, Johann, Wagenmeister, Gneisenaustraße 29 II.
Eichhorn, Anna, Privatiere, Herrnstr. 3 I.
— **August**, Holzgroßhandlung, Alleestr. 15 I. 2630.
— Benedikt, Direktor des Caritasverbandes, Herrnstr. 3 II. 1848.
— Bruno, Gastwirt Frankfurterstr. 18 I.
— Bruno, Packer, Braunhof 7 II.
— Heinrich, Wagenmeister, Grombühlstr. 41 II.
— Karl, Ingenieur, Grombühlstr. 41 II.
— Konrad, Eisenbahn-Oberinspektor, Erthalstraße 14 I.
— Margareta, Näherin, Dreikronenstr. 3 II.
— Martin, Univ.-Hausmeister, Pleichertorstraße 32 P. 2730.
— Michael, Eisenbahnobersekretär, Brücknerstraße 10 II.
— Michael, Kistenschreiner, Braunhof 7 P u. II.
Eichinger, Anna, Kassierin, Friedenstr. 49 IV.
— August, Obst-, Gemüse- u. Landesproduktenhandlung, Handg. 17 R P. Geschäft: Bismarckstr 3 P.
— Georg, Dipl.-Ing., Flur-Amtmann, Jakobstraße 4a II.
— Helene, Landrichterstochter, Marienstr. 2 P.
— Karl, Schneidermeister, Keesburgstr. 6 P.
Eichler, Eduard, Studienassessor, Kaiserstr. 2 III.
— Reinhold, Kaufmann, Domstr. 50 IV.
Eichner, August, Kaufmann, Lessingstr. 1 IV.
— Ludwig, Kaufmann, Haugerkirchg. 3 III.
— Paul, Kaufmann, Reisgrubeng. 7 I.
— Peter, Oberschaffner, Grombühlstr. 49 I.
— Theodor, Buchhalter, Grombühlstr. 46 III.
Eickemeyer, Fanni, Oberregierungsratswitwe, Kaiserstr. 17 II.
Eickenhorst, M., Geschäftsführerin, Gerberstr. 14.
Eidel, August, Schlosser, Domstr. 17 R II.
— Johann, Rentner, Domstr. 35/37 II.
— Josef, kaufm. Beamter, Frühlingstr. 20 II.
Eidelloth, Gunda, Redakteurs- u. Gerichtsoffizierswitwe, Uhlandstr. 18 P.
Eidling, Konrad, Reg.-Rechnungskommissär, Maistr. 1 P.
Eiersheim, Babette, Kontoristin, Josefpl. 11 II.
— Franz, Stationsdiener, Josefpl. 11 II.
Eigenbrodt, Gustav, Rentner, Adalberostr. 3 III.
Eigenheer, Johann, Kupferschmied, Schwanenhof 2 I.
Eigenthaler, Josefine, Kontoristin, Gerberg. 3 I.
Eigner, Marg., Großkaufmannswitwe, Prymstraße 2 I. 934.
— Max Xaver, Oberbahnmstr., Füchsleinstr. 7 I.
Einhorn, Wirtschaft zum, Textorstr. 10.
Einhornapotheke, Bes.: Josef Friede, Neubaustraße 1. 174.
Einkaufsgenossenschaft der Bäckermeister Würzburg u. Umgebung, e. G. m. b. H., Katharinengasse 10 P. 1822.
Einkaufsgenossenschaft der Süßwaren-Industrie, e. G. m. b. H. („Egesie"), Mergentheimerstraße 18. 2756. [Ver.B., Reich.B. u. Postsch.Nr. 29241.]
Einkaufs- u. Lieferungsgenossenschaft der Schuhmacher und verw. Berufe Würzburgs und Umgebung, G. m. b. H., Herzogenstr. 4 P. 956.
Einkaufs- u. Lieferungsgenossenschaft des selbständigen Schneidergewerbes Unterfrankens, e. G. m. b. H., Dominikanerplatz 3 P. 1575. [B.f.Haus- u. Grundb. u. Postsch. Nr. 21754.]

Einkaufszentrale
für das bayer. Hotel- u. Gastgewerbe
Abt. WÜRZBURG
Büro: Ebracherg. 8 Fernruf 328
Kellereien: Ulmergasse 8
Neubaustraße 11
Domerschulstraße 9

Ein- u. Verkaufs-Genossenschaft
der Metzgermeister, e. G. m. b. H.
Büro: Gerberstr. 19 Fernruf 719 u. 766
Häuteabnahmestelle: Schlachthof Fernruf 2965
Abteilung: Verwertung
„ : Bank
„ : Waren
[ReichB., Ver.B., Dresd.B.
Postscheckkonto Nürnberg Nr. 13714]
Krankenkasse d. Metzger-Innung Würzb.-Stadt

Einsiedel, Eugen, Reichsbankbeamter, Peterstr. 7 II.
Einstein, Karl, Oberlandesgerichtsrat, Blumenstraße 2 II.
Einwag, Andreas, Kellner, Domstr. 35 II.
— Andreas, Samenhandl., Bronnbacherg. 27 P u. I. (Stand am Markt.)
— August, Kaufmann, Bronnbacherg. 27 I.
— Babette, Drechslermeisterswitwe, Gartenstraße 16½ P.
— Kilian, Glaser, Bronnbacherg. 27 II.
— Ludwig, Kaufmann, Bronnbacherg. 27 II.
— Wilhelm, Möbelschreiner, Domstr. 35 II.
Einwich, Marg., Witwe, Holztorg. 5 III.

Darmstädter und Nationalbank Komm.-Ges. a. Aktien, Schönbornstr.-Ecke Markt 13, Fernruf 2597, 2598, 2599
Laufende Rechnungen mit und ohne Kreditgewährung

Einwohneramt, Karmelitenstr. 12 P.
Eirich, Clemens, Oberpostschaffner, Bachg. 8 I.
— Edmund, städt. Beamter, Wöllerg. 19 P.
— Johann, Oberlokomotivführer a. D., Wagnerstraße 15 I.
Eis, Franz, Fuhrmann, Semmelstr. 34 II.
Eisbahn Talavera, Neue, Wörthstr. o. Nr.
Eisel (s. a. Eyssel), Franz, Bahnbediensteter, Dreikronenstr. 7 II.
— Peter, Baggereigehilfe, Dreikronenstr. 7 III.
— Philipp, Baggereigehilfe, Dreikronenstr. 7 M.
— Sabine, Baggereibesitzerswitwe, Dreikronenstraße 7 III.
Eisele, Josef, Oberstleutn. a. D., Sanderring 3 II.
Eiselein, Dr. Adam, Studienprofessor a. D., Rennwegerglacisstr. 11 II.
— Josef, Schaffner, Weißenburgstr. 11 II.
Eisemann (s. auch Eisenmann), Andreas, Zugführer, Vincentinumstr. 15 II.
— Elise, Privatiere, Reibeltg. 1/2 I.
— Johann, Schreiner, Fabrikstr. 54 II R.
— Lorchen, Schneiderin, Grombühlstr. 29 III.
— Ludwig, städt. Arbeiter, Schwanenhof 3 I.
— Salomon, Hauptlehrer a. D., Hofstr. 14 II.
Eisenacher, Erhard, Amtsobergehilfe, Vincentinumstr. 8 II.
Eisenbacher, Babette, Büttnerswitwe, Moltkestraße 10 I.
Eisenbahn-Bauinspektion, Bahnhofplatz 2. (Westl. Seitenbau I u. II.)
Eisenbahn-Betriebsinspektion, Bahnhofplatz 2. (Westl. Seitenbau P.)
Eisenbahn-Betriebswerkstätte, Bahnhofplatz 2. (Werkstättebau, Nords. d. Bahnhofs.)
Eisenbahndirektion, Bahnhofplatz 2. (Betriebshauptgebäude I u. II.) 2990.
— Bautechnische Referate und techn. Bureau, Haugerglacisstr. 7 P, I, II, III.
Eisenbahnerverband, deutscher, Geschäftsstelle: Brücknerstr. 32. 2007.
Eisenbahn-Maschineninspektion, Bahnhofplatz 2. (Werkstättebau, Nords. d. Bahnhofs.)
Eisenhauer, Karl, Fabrikarbeiter, Frankfurterstraße 66 c.
Eisenheimer, Bella, Privatiere, Plattnerstr. 10 II.
— Geta, Privatiere, Plattnerstr. 10 II.
— Siegmund, Kaufmann, Teilh. d. Fa. M. Mayer, Zwinger 28 I. 2291.
— Simon, Privatier, Glockeng. 6 I. 664.
Eisenmann (siehe auch Eisemann), Bernhard, Schneider, Sanderstr. 16 III.
— Elise, Zimmermeisterswitwe, Bachg. 5 I.
— Franz, Postassistent, Harfenstr. 3 a P.
— Heinrich, Schreinermeister, Keesburgstr. 7 I.
— Hugo, Zimmerer, Bronnbacherhof 4 I.
— Johann, Schreiner, Fabrikstr. 54 II.
— Josef, Univ.-Offiziant i. R., Ludwigkai 7 IV.
— Josef, Vertragsangestellter, Bachg. 5 P.
— Julius, Postassistent, Domstr. 42 I.
— **J. G., & Co.**, Zigarrenfabrik, Sanderstr. 5 R. 1170. [Reich.B., Staat.B., Dresd.B. u. Postsch.Nr. 2868.]
— Michael, Maurer, Blöhlein 1 III.
— Michael, Verwaltungssekretär, Wörthstr. 21 I.
— Otto, Postinspektor, Kaiserstr. 23 III.

Willi Eisenmann
Zimmermeister
Reibeltgasse 12a **Fernruf 1838**
Werkplatz: Göbelslehenstraße

Eisenschenk, Josef, [illegible], Pleichertorstr. 22 II.
Eisenstein, Karl, Bahnarbeiter, Büttnerstr. 12 II.
Eisert, Adam, Oberreg.-Rat u. Direktor des Juliusspitales, Bismarckstr. 2 II.
— Alfred, Direktionsrat, Dipl.-Ing. u. Architekt, Haugerring 10 III.
Eisfelder, Adam, Kaufmann, Schwanenhof 2 II.
— Wilhelm, Kaufmann, Gartenstr. 16 IV.
Eisinger, Charlotte, Privatiere, Haugerring 6 P.
Eisler, Max, Ingenieur, Pleicherkirchpl. 5 I.

Karl Eismann
◇ HUTFABRIK ◇
Neubaustr. 16 P u. I **Fernruf 2934**
Filiale Brücknerstr. 6 P.
[Bank f. Haus- u. Grundbes., Postsch. Nr. 13747]

Eismann, Lorenz, Hutmachermeister, Rotlöwengasse 1 P. Laden: Augustinerstr. 2 P.
Eitel, Anton, Lokomotivführer, Grombühlstr. 1 P.
— Franz, Oberpostpackmstr. Hindenburgstr. 5 P.
— Heinrich, Zuschneider, Wörthstr. 5 P.
Eitelwein, Martin, städt. Arbeiter, Gneisenaustraße 9 I.
— Martin, Stationsgehilfe, Brücknerstr. 30 III.
Eizenhöfer, Johann, pens. Bahn-Betr.-Assistent, Büttnerstr. 66 III.
Ekert, Theodor, Aufseher, Faulenbergstr. 42.
Elbert, Anna, Disponentin, Burkarderstr. 3 II.
— August, Bildhauer, Große Katzeng. 9 R I.
— Georg, Tapezier, Virchowstr. 6 IV.
— Johann, Kleinrentner, Annastr. 26 R.
— Katharina, Verkäuferin, Peterplatz 6 I.
— Ludwig, Arbeiter, Goteng. 1 I.
Elblein, Kunigunde, Gefängnisverwalterswitwe, Johanniterpl. 4 R P.
Elbtalwerk, Elektrizitäts-A.-G., Dresden-Heidenau (Bureau), Oberthürstraße 5 P. 2268.
Eldod, Naftali, Weinhandlg., Sophienstr. 11 I.
Elefanten, Wirtschaft zum, Sanderstr. 13.
Elektrizitätswerk, städtisches, Wallgasse 4 1/2. 3152.
— Direktion, Bahnhofstr. 16 P u. I. 3155.
Elektro-Handelsgesellschaft Rosenbusch & Co., Neubaustr. 14. 1825.
Elektrotechnischer Installationsverband Unterfr., Geschäftsstelle: Pleicherring 4 S. 2362.
Elflein, Hans, Polizeiwachtmeister, Jägerstr. 10 P.
Elges, Heinrich, Geldzähler, Hofstr. 13 R.
St. Elisabethen-Verein, Erziehungsanstalt, Bohnesmühlg. 16 u. 18 u. Koellikerstr. 11. 1923.
— Arbeits- und Kinderschule, Koellikerstr. 11. 1923.

„Elite"
Herrenmodehaus, Kaiserstr. 10 P. Fernruf 1114
Inh. Rolf Schloß, Wohnung Semmelstr. 68
[Hyp. u. W.B. u. Postsch. Nr. 16760]

Elitzer, Georg, städt. Arbeiter, Zellerstr. 35 II.
— Heinrich, Friseur, Steinheilstr. 23 P.
Ellert, Wilhelm, Oberregierungsrat, Wörthstr. 23 I.
Elling, Richard, Werkstättevorsteher, Kapuzinerstraße 1/3 III.
— Hans, Transportarbeiter, Kantstr. 19 II.
Ellmer, Georg, Holzbildhauer, Burkarderstr. 38 P.
— Johann, Agent, Bronnbacherg. 2 I.
— Ludwig, Reisender, Bronnbacherg. 2 I.
Elsässer, Georg, Referendar, Sieboldstr. 2 1/2 II.
Elsässer. Flüchtlingsfürsorge (Kanzlei), Residenzpl. 2.
Elser, Anton, Dentist, Mainbrücke 2 II u. III.
— Friedrich, Forstreferendar, Neubergstr. 1 II.
— Hans, Kunstmaler, Unterdürrb. Landstr. o. Nr. Spezialatelier für wissenschaftliches Zeichnen: Mainbrücke 2.
Elshorst, Marie, Privatiere, Ketteng. 1.
Elsner, Dr. Ludwig, Seminarpräfekt, Seuffertstraße 2. 51.
Eltz, Josef, Inh. d. Fa. Georg Deppert, Landesproduktengroßhändler, Marienplatz 1 III. 2714.
Elzinger, Joh., Bahnbeamter, Rotkreuzstr. 21 II.
Emerling, Georg, Krankenwärter, Büttnerg. 27 II.
Emert, Anton, Oberpostsekretär, Kartause 1 III.
— Therese, Witwe, Kartause 1 III.
Emes, Lorenz, Maschinensetzer, Fabrikstr. 55 II.
Emig, Barbara, Witwe, Petrinistr. 7 II.
— Margareta, Wagenwärterswitwe, Petristraße 7 II.
Emmel, Sebastian, Assistent, Heinestr. 3 a I.
Emmerich (s. auch Emerich, Emrich), Andreas, Kaufmann, Weingartenstr. 19 III.
Emmerich, Anna, Pflastererswitwe, Hahnenhof 2 III.
— Dr. theol. Franz, Domkapitular u. päpstl. Hausprälat, Herrnstr. 9 I.
— Friedr., Hausverwalter, Maxstr. 4 P.
— Georg Friedr., Geldschrank- u. Waagefabrikant, Inh. d. Fa. P. Sirch & Sohn, Semmelstraße 27/29 P u. I. 365.
— Gertrud, Oberthürg. 14 I.
— Johanna, Postassistentin, Herrnstr. 9 I.
— Johanna, Privatiere, Herrnstr. 9 I.
— Michael, Lackierer, Hahnenhof 2 I.
— Michael, Wagenmeister, Wagnerpl. 6 III.
— Stephan, Kellner, Innerer Graben 15 II.

Emmericher Waren-Expedition
(Niederlage) Inh.: Hans Mühlon
SPEZIAL-GESCHÄFT FÜR KAFFEE TEE, KAKAO UND SCHOKOLADE
Kürschnerhof 15 P. u. I ◇ Fernruf 1554

Emmerling, Adam, Arbeiter, Vincentinumstraße 10 P.
— Adam, Reserve-Lokomotivführer, Wagnerstraße 6 R.
— Adam, Rohrleger, Bahnhofstr. 16 II.
— Andreas, Stationsgehilfe, Petristr. 7 R II.
— Anna, Witwe, Adelgundestr. 13 P.
— Franz, Zigarrenmach., Schweinfurterstr. 6 I.
— Georg, Versorgungsanwärter, Weißenburgstr. 2 (Geb. 2 k).
— Johann, Arbeiter, Grombühlstr. 44 I.
— Johann, Maurermeister, Bronnbacherg. 9 II.
— Karl, Fuhrmann, Vincentinumstr. 10 III.
— Margareta, Witwe, Steinheilstr. 2 II.
— Maria, Zugeherin, Wöllerg. 7 P.
— Matthäus, Schlosser, Büttnerstr. 24 II.
— Max, Heizer, Schweinfurterstr. o. Nr.
— Philipp, Kaufmann, Inh. d. Fa. Joh. Dehner, Sanderring 7 IV. Geschäft: Domstr. 70. 599.
— Philipp sen., Sanderring 7 P.
— Therese, Oberamtsrichterswitwe, Keesburgstraße 31 P.
Emmert, Andreas, Schneidermeister, Pleicherpfarrg. 6 II.
— Babette, Witwe, Kapuzinerstr. 21 IV.
— Dr. phil. Bruno, Univ.-Prof., Schillerstr. 3 I.
— Edmund, Hausmeister, Dreikronenstr. 1 P.
— Georg, Bahninspektor, Maistr. 5 P.

Georg Emmert Möbelfabrik
WÜRZBURG-HEIDINGSFELD
Geschäftsgründung im Jahre 1888
Fernruf 5009 **Fernruf 5009**

Emmert, Josef, Schneidermeister, Dominikanergasse 1 II.
— Josef, Schreiner, Innerer Graben 31/33 III.
— Karl, Kellerverwalter, Leistenstr. 40 I.
— Konrad, Kaufmann, Steinheilstr. 25 III.
— Sophie, Bezirksamtsassessorswitwe, Schillerstraße 3 I.
— Valentin, Gastwirt, Rottendorferstr. 15 I. Wirtschaftslokalitäten: Valentin Beckerstr. 18. 2383.
Emmich, August Anton, Reichswehrsoldat, Büttnerstr. 6 IV.
Emnet, Kath., Arztswitwe, Frühlingstr. 8a I.
Emrich (s. a. Emerich, Emmerich), Alexander, Zementeur, Spitalg. 11 II.
— Edmund, Bezirksschulrat, Ulrichstr. 12 III.
— Karl, Sand- und Kiesgeschäft, Spitalg. 11 II.
— Karoline, Zugführerswitwe, Steinheilstr. 42 P.
— Selma, Pensionat, Traubeng. 3 P u. I.
— Wilhelm, Abteilungsdirektor, Prymstr. 13 III.
Emtmann, Adolf, Sicherheitskommissär, Domstr. 1 I.
Enard, Peter, Fuhrwerksbesitzer, Erthalstr. 32 II.
— Therese, Witwe, Lange Bögen o. Nr. II.
End, Eugen, Oberst a. D., Goethestr. 5 I.
Endele, Johann, Lokomotivheizer, Heimgartenweg 17 II.

Auto-Gesellschaft m. b. H., Inh. u. Geschäftsf.: **Gg. M. Hümpfner, Würzburg**, Schießhausstr. 19a, Fernruf: 2825
Spezial-Werkstätte für stationäre Motore

Enderle, Georg, Landwirtschaftsbaumeister, Brettreichstr. 11.
— Max, Großkaufmann, Inh. d. Fa. Gg. Götz jr., Fabrikation u. Großhandel in Butter, Käse und Speisefetten, Hindenburgstr. 22 P, I u. II. Laden: Münzstr. 9 P. ☎ 135.
Enders, Dr. phil. Hans, Studienassessor, Hindenburgstr. 19 II.
Endres, Adolf, Buchhalter, Kroateng. 14 I.
— Adolf, Kaufmann, Leutfriedstr. 11 II.
— Alfred, Friseurmeister u. Parfümeriegeschäftsinhaber, Brücknerstr. 8½ P u. III.
— Alois, Schreinermeister (J. Aberts Nachf.), Bohnesmühlg. 10 I. ☎ 2201.
— Alois, Vertretungen, Marcusstr. 9 II. ☎ 1126. Büro: Juliuspromenade 17 P. [Postsch.Nr. 6195.]
— Andreas, Arbeiter, Wöllerg. 7 P.
— Anna, Witwe, Petristr. 32 S.
— Anton, Buchdruckereifaktor, Steinheilstr. 6 II.
— Anton, Tüncher u. Lackierer, Franziskanerg. 10 III.
— Babette, Wagenwärtergehilfenwitwe, Rimpararstr. 2 P.
— Bernhard, Volksschullehrer, Frühlingstr. 17 III (ab 1. 5. 25.: Gerbrunnerweg 48).
— Burkard, Studienprofessor, Ulmerg. 2 II.
— Cäcilie, Heizerswitwe, Petristr. 2 II.
— Edmund, Tapezier, Sanderstr. 27 R I.
— Egid, Kaufmann, Teilh. d. Fa. Berta Römer, Marktpl. 10 I.
— Elise, Haushälterin, Reiserstr. 4 II.
— Elise, Kaufmannswitwe, Inh. d. Fa. Mart. Endres, Häfnerg. 2 II. Laden: Marienkapelle.
— Emil, Postinspektor, Sieboldstr. 56a P.
— Ernst, Regierungsoberregistrator, Josefpl. 9 II.
— Ferdinand, Eisenbahnsekretär, Kroateng. 7 II.
— Ferdinand, Schneidermeister, Glockeng. 11 II.
— Franz, Büttner, Sanderstr. 27 I.

Franz Endres

Salzniederlage

Augustinerstr. 15 **Fernruf 2354**

Endres, Franz, Schreinermeister, Büttnerstraße 6 P u. I. ☎ 1077.
— Franziska, Privatiere, Neubergstr. 35 II.
— Friedrich, Gutspächter, Gut Moskau, Mailingerstr. ohne Nr. P.
— Georg, Arbeiter, Holztorg. 3 III.
— Georg, Geschäftsdiener, Josefplatz 9 P.
— Georg, Hauptlehrer, Seuffertstr. 12.
— Georg, Lokomotivheizer, Grombühlstr. 12 I.
— Georg, Schneider, Karmelitenstr. 25 II.
— Georg, Schreiner, Augustinerstr. 9 R P.
— Gregor, Gerichtsoffiziant, Heidingsfelderstraße ⅓ R I.
— Hans, Bureaudiener, Am Pleidenturm 6 III (8. Eing.).
— Hans, Oberkellner, Martinstr. 21 III.
— Hans, Studienassessor, Domerschulstr. 13 II.
— Dr. phil. Heinrich, Staatsbibliothekar a. d. Univ.-Bibl., Randersackererstr. 14 I.
— Hermann, Stadtsekretär, Bismarckstr. 3 II.
— Ignaz, Postillion, Hörleing. 12 R I.
— Johann, Herrenmaßschneider, Inn. Graben 18 III.
— Johann, Reichswehrangeh., Petristr. 36 P.
— Johann, Schriftgießer, Bronnbacherg. 8 II.
— Johann, Taglöhner, Zellerstr. 19 R I.
— Johann, Vollstreckungs-Obersekretär, Leutfriedstr. 11 P u. I.
— Johann Michael, Eisenbahninspektor, Josefplatz 3 II.
— Johann Viktor, Kaufmann, Virchowstr. 1 I.
— Josef, Maschinist, Frankfurterstr. 33 R P.
— Josef, Taglöhner, 3. Felseng. 5 P.
— Josef, Wirt, Spiegelstr. 19 P u. I.
— Käthchen, Arbeiterin, Fabrikstr. 48 III.
— Karl, Feldwebel, Weißenburgstr. 2 (Geb. 2 k).
— Karl, Hausmeister, Rottendorferstr. 16 II.
— Karl, Hilfsarbeiter, Huttenstr. 7 R II.
— Karl, Metzger, Korng. 17 I.
— Karl, Rangieraufseher, Bahnhofplatz 2 P.
— Kaspar, Friseurmeister, Friedenstr. 44 P. Laden: Friedenstr. 53.
— Kaspar, Maschinenhausgehilfe, Frühlingstr. 9.
Endres, Katharina, Privatiere, Huttenstr. 18½ P.
— Katharina, Privatiere, Sanderglacisstr. 48 P.
— Katharina, Witwe, Grombühlstr. 26 R I.
— Konrad, Mechaniker, Dreikronenstr. 33 I.
— Konrad, Schmied, Hindenburgstr. 36 IV.
— Konrad, Wirt zur „Wasserkante", Dreikronenstr. 33 I.
— Kunigunde, Arbeiterin, Brücknerstr. 26 P.
— Leni (M. Bachmann Nachf.), Kursleiterin, Ulmerg. 2 II.
— Ludwig, Bäckergehilfe, Kroateng. 20 III.
— Ludwig, Kaufmann, Bronnbacherg. 14 I.
— Margareta, Privatiere, Blumenstr. 10 I.
— Margareta, Witwe, Breite Schloßg. 6 I.
— Maria, Bez.-Arztswitwe, Trölitschstr. 6 I.
— Marie, Hausmeisterswitwe, Mergentheimerstraße 34 I.
— Marie, Witwe, Elsterg. 9 II.
— Max, Orthopädiemechanikermeister, Neumannstraße 7 III.
— Michael, Bildhauer, Dominikanerg. 5 III.
— Michael, Wirt und Gutspächter, Schützenhof. ☎ 1044.
— Oskar, Schuhmacher, Brücknerstr. 10 P.
— Paul, Invalidenrentner, Turmg. 3 I.
— Peter, Buchbinder, Petristr. 39 P.
— Peter, Krankenkassenbeamter, Domstr. 17 R I.
— Richard, Eisenbahnschaffner, Brücknerstr. 8½ II.
— Richard, Schlosser, Brücknerstr. 25 R II.
— Robert, Landschaftsgärtnerei, Heidingsfelderstraße 21 I.
— Robert, Werkmeister, Pleichertorstr. 30 II.
— Rosa, Privatiere, Sanderglacisstr. 47 II.
— Rudolf, Postassistent, Fabrikstr. 50 III.
— Sebastian, Postschaffner, Kaiserstr. 5 III.
— Siegfried, Eisenbahninspektor, Pickelstr. 2 II.
— Sophie, Verkäuferin, Zellerstr. 4 II.
— Therese, Lehrerswitwe, Semmelstr. 70 I.
— Valentin, Büttner, Gutenbergstr. 8 III.
— Valentin, Metzgermeister, Frühlingstr. 3 P u. I. ☎ 2168.
— Valentin, Postschaffner, Steinheilstr. 38 P.
— Vinzenz, Arbeiter, Sterng. 10 I.
— Vinzenz, Magazinarbeiter, Adelgundestr. 12 III.
— Vinzenz, Postassistent, Weißenburgstr. 2 II (Geb. 2 o.)
— Wilhelm, Arbeiter, Gartenstr. 16 III.
— **& Co.**, Süddeutsches Kohlenkontor, Komm.-Gesellsch., Juliusprom. 17 P. ☎ 1126. [Ver.B u. Postsch.Nr. 33969.]
Endreß, Georg, Eisenbahninspektor, Rennweggerglacisstr. 9 I.
— Josef, Lagerverwalter, Mergentheimerstr. 25 III.
— Kaspar, Kutscher, Sterng. 3 I.
Endrich, Josef, Privatier, Saalg. 6 II.
— Josefine, Witwe, Steinheilstr. 38 P.
— Leo, Stadtkaplan, Haugerpfarrg. 14.
— Luitpold, Lehrer, Vibrastr. 25 II.
— M., Schneidermeisterswitwe, Keesburgstr. 7 R P.
— Therese, Witwe, Alte Kasernstr. 20 III.
Enes, Jakob, Privat., Seelbergstr. 2 II.
Engel, Arthur, Dekorateur, Zwinger 14.
— Berta, Mitinh. d. Fa. D. M. Engel, Herrenkleidergeschäft, Domstr. 36 II. ☎ 267.
— Berta, Schauspielerin, Huttenstr. 10 R I.
— **D. M.**, Herrenkleidergeschäft u. Tuchhandlung, Theaterstr. 12 P. (Laden: Eichhornstr.) ☎ 267. [Ver.B. u. Postsch.Nr. 17899.]
— Emil, Postschaffner, Frankfurterstr. 70 P.
— Georg, Maschinensetzer, Fabrikstr. 15 III.
— Gretchen, Näherin, Bohnesmühlg. 14 I.
— Helene, Laborantin, Oberdürrbacherstr. 2.
— Hermann, Mitinh. d. Fa. D. M. Engel, Theresienstr. 8 I. ☎ 267. [Ver.B. u. Postsch.Nr. 17899.]
— Josef, Postinspektor, Rotkreuzstr. 21 II.
— Josefine, Witwe, Untere Bockg. 5 II.
— Karl, städt. Marktmeister, Pickelstr. 2 P.
— Leopold, Kaufmann, Ludwigkai 5 I.
— Marie, Malerswitwe, Büttnerstr. 36 I.
— Vinzenz, Univ.-Pedell, Kaiserstr. 12 III.
Engelapotheke, Besitzer: Hermann Oberhaeußer, Marktplatz 36. ☎ 348. [Postsch.Nr. 23458.]
Engelbrecht, Babette, Witwe, Maierg. 7 II.
— Bernhard, Univers.-Hausverwalter a. D., Trölitschstr. 9 IV.
Engelbrecht, Christian, Schreiner, Schießhausstraße 21 R.
— Engelbert, Militäranwärter, Weißenburgstraße 2 III. (Geb. 2a).
— Eva, Wäscherin, Klinikstr. 8 III.
— Franz, städt. Arbeiter, Spitalg. 11 I.
— Hans, Fahrradhandlung u. Reparaturwerkst., Baderg. 3 P.
— Josefa, Privatiere, Scheffelstr. 10 P.
Engelbreit, Auguste, Postverwalterswitwe, Juliuspromenade 46 II.
— Josef, Oberschaffner a. D., Gertraudg. 6 P.
Engelcke, Heinrich, Uhrmacher, Oeggstr. 2 P.
— Wilhelm, Postinspektor, Oeggstr. 2 P.
Engelhard (s. auch Engelhardt, Engelhart), Leonhard, Tiefbauunternehmer, Brückenstraße 3 I.
Engelhardt (s. auch Engelhard, Engelhart), Adam, Schaffner, Vincentinumstr. 4 II.
— Albert, Maschinenhausgehilfe, Weg z. Adelgundestr. o. Nr. P.
— Emilie, Witwe, Karmelitenstr. 45 III.
— Franz, Flußobermeister, Burkarderstr. 27. ☎ 2800.
— Franz, Oberpostschaffner, Faulenbergstr. 7 II.
— Georg, Stadtbaumst., Harfenstr. 3a II. [Spark.]
— Hans, Studienprofessor a. D., Rotl öweng. 1.
— Karl, Rechnungs-Oberinspektor, Maistr. 7 P.
— Wilhelm, Architekt, Nikolausstr. 4 I.
— Wilhelm, Oberpostinspektor, Heidingsfelderstraße 6 II.
— Wilhelm, Eisenbahnsekretär a. D., Lindleinstraße 59.
Engelhaupt, Katharina, Arbeiterin, Gertraudgasse 10 II.
Engelking, Wilhelm, Schneider, Landwehrstr. 6 III.
Engerer, Elise, Witwe, Huttenstr. 14 II.
Engerisser, Babette, Semmelstr. 60 R I.
— Martin, Reisender, Ziegelaustr. 6 I.
Engert, August, Eisenbahnassistent, Domstr. 50 I
— Ernst, Lagerarbeiter, Neuererg. 1 I.
— Eva, Kleidermacherin, Hofstr. 8 III.
— Ferdinand, Kanzleiassistent, Wörthstr. 5 I.
— Franz, Justizrat, Notar, Notariat IV, Domstraße 27/29 II. ☎ 2749.
— Georg, Privatier, Huttenstr. 9 II.
— H., Reisender, Sanderglacisstr. 47 III.
— Heinrich, Steueroberinspektor, Johanniterg. 3½ II.
— Karl, Kaufmann, Inh. der Firma Dauner & Engert, Kaiserstr. 11 III. ☎ 433.
— Margarete, Witwe, Neuererg. 1 I.
— Margarete, Witwe, Schweinfurterstr. 38 P.
— Martin, Reisender, Kartause 9½ II.
— Michael, Privatm., Heidingsfelderstr. 47a III.
— Sophie, Witwe, Kaiserstr. 11 III.
Engl, Hans, Staatsarchivobersekretär, Kantstr. 50 I.
Englberger, Franz H., Molkereiprodukte, Neumannstr. 16. Geschäft: Neumannstr. 11. ☎ 2148.
Engler, Eva, Putzmacherin, Kärnerstr. 24 I.
— Wilhelm, Kaufmann, Kärnerg. 24 I.

Anton Englert

Gasthof zum Franziskanerplatz
Weinhandlung und Apfelweinkelterei
Fernruf 63 **Fernruf 63**
[Ver.B. und Postsch. Nürnberg Nr. 13125]

Englert, Anton, Oberlehrer, Neubergstr. 3 II.
— August, Eis.-Betriebsassistent, Domstr. 50 I.
— August, Oberbauamtmann, Riemenschneiderstraße 7 I.
— August, Kaufmann, Wölffelstr. 8 I.
— Barbara, Witwe, Weingartenstr. 2 P.
— Berta, Ludwigkai 8 P.
— Christine, Witwe, Pfaueng. 4 II.
— M. Eucheria, Oberin, Waltherstr. 20. ☎ 1329.
— Eugen, Inspektor a. D., Stephanstr. 21 II.
— Eva, Bezirksgerichtsratswe., Nikolausstr. 4 I.
— Franz, Bankdiener, Burkarderstr. 16.
— Franziska, Witwe, Marktg. 3 II.

Darmstädter und Nationalbank Komm.-Ges. a. Aktien, Schönbornstr.-Ecke Markt 13, Fernruf 2597, 2598, 2599
An- und Verkauf von Wertpapieren an allen in- und ausländischen Börsen

Englert, Friedrich, Bankkassier, Weingartenstraße 26 II.
— Friedrich Wilhelm, Ingenieur u. beeid. Sachverständ., Theresienstr. 7 I. ☎ 2158. [Postsch.Nr. 9171.]
— Georg, Arbeiter, Karmelitenstr. 3/3½.
— Georg, Pensionist, Spiegelstr. 17 II.
— Georg, Vollstreckungssekretär, Randersackererstraße 20 III.
— Heinrich, Bankprokurist, Landwehrstr. 3½ II.
— Jakob, Privatier, Wölffelstr. 8 I.
— Johann, Polizeioberwachtmeister, Spiegelstraße 13 III.
— Johann, Schneidermeister, Saalg. 6 II.
— Johann, Taglöhner, Wöllerg. 5 II.
— Johann, Zementeur, Blasiusg. 1 IV.
— Josef, Obersteuerinspektor, Ludwigkai 8 P.
— Josef, Tabakwarengroßhandlung, Weingartenstraße 2 P.
— Juliane, Zugeherin, Pleicherkirchg. 1 P.
— Karl, Eisenbahnoberinspektor a. D., Blumenstraße 16 II.
— Karl, Oberschaffner, Steinheilstr. 11 II.
— Katharina, Witwe, Kantstr. 26 II.
— Klemens, Oberkellner, Domerschulstr. 8 II.
— Margarete, Handarbeitslehrerin, Kantstr. 26 II.
— Max, Polizei-Rottmeister, Faulenbergstr. 7 I.
— Michael, Bureaudiener, Heidingsfelderstr. 19 I.
— Dr. Philipp, Universitätsprofessor a. D., Erthalstraße 9 I.
— Rudolf, Eisenbahnschaffner, Ziegelaustr. 6 R II.
— Rudolf, Rangieraufseher, Vincentinumstr. 3 II.
— Sebastian, Arbeiter, Hörleing. 14 II.
— Sebastian, Polizei-Kommissär, Sanderstr. 2 IV.

Englerth, Georg, Wagenwärter a. D., Semmelstraße 85 III.
— Maria Therese, Postdirektorswitwe, Eisenstraße 9 P u. I.

Englisches Fräulein-Institut Sankt Maria, Herrnstr. 6.

Ensbrenner, Johann, Bahnbedienst., Elefantengasse 2 III.

Enser, Johann, Lokomotivheizer, Heimgartenweg 12 P.

Enßer, Georg, Schneider, Innerer Graben 38 II.

Enßle, Gottlob, Kellner, Am Pleidenturm 6 III (1. Eing.).

Entbindungsanstalt, Klinikstr. 8. ☎ 241.

Entlausungsanstalt städt., Mittlerer Steinbergweg 3.

Enz, Andreas, pens. Feldwebel, Adelgundestr. 3 II.
— Anna, Invalidenrentnerin, Peterpl. 3 P.
— Georg, Pensionist, Frankfurterstr. 14 P.
— Luise, Postsekretärin, Frankfurterstr. 14 P.
— Rudolf, Kassen-Inspektor, Zahlmeister a. D., Luitpoldstr. 7 I.

Enzenberger, Johann, Büttner, Juliuspromenade 3½ I.

Enzinger, Karl, Studienprofessor am Realgymnasium, Tröltschstr. 1 II.

Epileptiker-Anstalt, Klinikstr. 10.

Eppenauer, Gottfried, Lithograph, Franz-Ludwigstraße 8 III.
— Ursula, Oberzollsekretärswitwe, Franz-Ludwigstr. 8 III.

Eppeneder, Ulrich, Obersteuer-Inspektor, Frühlingstr. 9 II.

Eppenich, Elsa, Direktrice, Domerschulstr. 27 I.

Epple, Hans, Kaminkehrermeister, Kapuzinerstraße 29 II.

Eppmeier, Anna, Postassistentin, Höchbergerstr. 5 I.
— Lorenz, Postassistent, Höchbergerstr. 5 I.

Eppstein, Albert, Großkaufmann, Teilh. d. Fa. S. M. Baer, Ludwigstr. 5 I. ☎ 342.

Erb, Eva, Privatierswe., Juliuspromenade 17 II.
— Michael, Hotel Würzburger Hof, Juliuspromenade 72. ☎ 176.
— Simon, Bäckerei, Pleichertorstr. 3 P u. I.

Erbar, Michael, Oberwachtmeister der Schutzmannschaft, Huttenstr. 44 II.

Erbe, Karl, Kaufmann, Stephanplatz 2 II.

Erbig, Dr. Max Josef, Regierungsassessor, Kapuzinerstr. 21 II.

Erdl, Xaver, Gendarmerie-Offiziant, Huttenstraße 12 R I.

Erhard (siehe auch Erhardt, Erhart), Adam, Postsekretär, Höchbergerstr. 3 P.

Erhard, Benno, Bürstenmacher, Bergmeistergasse 4 III.
— Eugen, Versicherungs-Inspektor, Festung Marienberg (Geb. 267 P.) ☎ 2134.
— Georg, Schuhmachermeister, Obere Johannitergasse 3 R I.
— Jakob, Schreinermeister u. Glaserei, Annastraße 17½ S u. III.
— Josef, Fachschullehrer, Friedenstr. 35 P.
— Karl, Steuerinspektor, Theodor Körnerstr. 2 I.

Erhardt (siehe auch Erhard, Erhart), Andreas, Eisenbahninspektor, Virchowstr. 7 I.
— Carl H., Inh. d. Modehauses C. Beisenherz, Theaterstr. 10 II. ☎ 440.

Erhart (s. auch Erhard, Erhardt), Pauline, Privatiere, Juliuspromenade 17½ I.

Erholung, Wirtschaft zur, Petrinistr. 19.

Erk, August, Schneidermeister, Keesburgstr. 6 III. Werkstatt: Weingartenstr. 21 P.
— Georg, Schaffner, Heimgartenweg 19 P.
— Gregor, Fabrikarbeiter, Stephanstr. 13 III.
— Hans, Bankbeamter, Wöllerg. 1 R III.
— Johann, Rentner, Keesburgstr. 6 III.
— Margareta, Gastwirtswe, Grombühlstr. 10 I.
— Michael, Holzhandlung, Huttenstr. 18½ IV.

Erker, Marie, Witwe, Semmelstr. 33/35 I.
— **Peter Josef**, Kolonialwarengroßhdlg., Inh.: Franz u. Max Rigel, Semmelstr. 33 u. 35 P. Petroleumkeller: Oberdürrbacherlandstr. o. Nr. ☎ 92. [Ver.B. u. Postsch.Nr. 3510.]

Erle & Nestler, Bureau für elektrische Unternehmungen u. Anlagen, Augustinerstr. 4 I.

Erler, Arno, Musiker, Zellerstr. 19 II.

Erlenwein, Karl, Schreinermstr. u. Möbelfabrik., Steinheilstr. 17 P u. II.

Ermel, Adalbert, Parfümerie- u. Damenfriseurgeschäft, Hofstr. 6. ☎ 1919. [Postsch.-Nr. 14543.]
— Helene, Friseurgeschäftsinhaberin, Neumannstraße 1 I.
— Pauline, Witwe, Grombühlstr. 5 III.
— Sebastian, Postassistent, Brücknerstr. 6 III.

Ernst, Emilie, Damenschneiderin, Alleestr. 16 P.
— Emilie, Handarbeitslehrerin, Auverastr. 10 II.
— Georg, Bureaudiener, Mainbrücke 7/9 I.
— Hans, Postassistent, Adelgundestr. 14a P.
— Ludwig, Kaufmann, Hofstallstr. 8 I.
— Marie, Schneiderin, Häfnerg. 4 II.
— Peter, städt. Arbeiter, Rotkreuzstr. 9 S.
— Rudolf, Kaufmann, Hofstr. 11 I.

Ernsthal, Karl, Pferdehändler, Zellerstr. 8 II. Stallung: Alte Kasernstr. 3½. ☎ 1736.

Ersinger, Johanna, Kloster Himmelspforten.

Erste Berliner Reuwäscherei, Wohlfahrtg. 11 R.

Erste Wiener Dampfwaschanstalt siehe Edelweiß.

Erste Würzburger Dampfwaschanstalt Johann Rüttinger. ☎ 156. Fabrik: Adelgundestraße 10a. Annahmeläden: An d. Marienkapelle (Marktplatz 7), Wagnerpl. 5 usw.

Erste Würzburger Eierteigwarenfabrik, Hege & Steinbrückner, Steinheilstr. 24 u. 26. Lad.: Augustinerstr. 3. ☎ 388. [Deutsch. B. u. Postsch.Nr. 1118.]

Erste Würzburger Glasmalerei u. Kunstglaserei, Inh. Rudolf Strobel, Eichhornstr. 23. (Eing. Oberthürstr.)

Erste Würzburger Möbelfabrik
Siegfried Silbermann
Dreikronenstr. 1 Fernruf 222

Erste Würzburger Weizenbierhalle, Innerer Graben 40. ☎ 2188.

Erste Würzburger Zentralheizungsfabrik, E. Sturm Nachf., Wallg. 12 P. ☎ 566. [Hyp.u.W.B. u. Postsch. Nr. 7339.]

Erstes Würzburger Glas- u. Gebäudereinigungs-Institut „Vorwärts", Domerschulstr. 13 I. ☎ 2069. [Ver.B. u. Postsch.Nr. 24732.]

Ertel, Otto, Notenstecher, Erthalstr. 20 II.

Ertl, Georg, Kaufmann, Keesburgstr. 6 III.

Erzgraber, Kath., Ingenieurswitwe, Steinheilstraße 40 I.

Erzherzog Karl, Wirtschaft zum, Annastr. 17 P. ☎ 2701.

Eschenbach, Alois, Kaminkehrer-Geschäftsführer, Frankfurterstr. 62c P.
— Ernst, Oberingenieur, Randersackererstr. 18 II. ☎ 223.
— Josef, städt. Arbeiter, Pleicherschulg. 3 II.
— Karl, Oberlehrer und gepr. Stenographielehrer, Huttenstr. 9 I.
— Dr. jur. et rer. pol. Philipp, Reg.-Assessor, Riemenschneiderstraße 7 II.

Eschenbacher, Georg, Reisender, Wörthstr. 8 I.
— Michael, Eisenbahnsekretär a. D., Steinheilstraße 6 III.

Escherich, Johanna, Witwe, Weißenburgstr. 5 II.

Eschwege, Ruben M., Oberkantor, Theresienstr. 6 II. ☎ 3121. [Dresd.B. u. Postsch.Nr. 29534.] Sprechstunde: 1—2 Uhr.

Essert, Franz, Holzhandlung, Brücknerstr. 9 I. ☎ 1689. Lager: Aumühlstr.

Essig, Franz, Schuhmacherm., Obere Johannitergasse 6 R I.
— Theodor, Bankdirektor, Scheffelstr. 3 I.

Estenfelder, Georg, Schlosser, Josefspl. 9 III.
— Ludwig, Taglöhner, Innerer Graben 7 III.

Eßl, Agnes, Witwe, Dreikronenstr. 9 I.
— Peter, Oberfeuerwerker, Ysenburgstr. 3 II.

Eßlinger, Auguste, Oberforstratswitwe, Huttenstraße 5 P.

Eßmann, W., Inh. K. Rudloff, Musikalienhandlung, Plattnerstr. 15 P u. I.

Etlinger, Anna, Kaufmannswitwe, Ludwigstraße 10 P.

Etsch, Franz, Kaufmann, Rotkreuzstr. 18 II. ☎ 2096.

Etschmann, Egid, Bauführer, Oberer Burgweg 7 I.

Etthöfer, Josefine, Inv.-Rentnerin, Bronnbacherg. 39 IV.

Ettinger, August, Steinhauer, Kantstr. 20 I.
— Käthchen, Privatiere, Spiegelstr. 13 II.
— Dr. med. Maximilian, Polizei-Assistenzarzt, Theodor Körnerstr. 10 I.

Ettlinger, Phil., lith. Maschinenmstr., Traubengasse 19 R II.

Etzel, Oskar v., Generalleutnant a. D., Valentin Beckerstr. 12 I.

Eubert, Andreas, Univ.-Offiziant, Haugerkirchgasse 5 III.

Eulefeld, Anna, Oberlokomotivführerswitwe, Fabrikstr. 3 II.
— Christian, Militäranwärter, Faulenbergstr. 7 (Geb. I 2).

Eulenstein, Kurt, Kaufmann, Schönbornstraße 6 IV.

Euler, Josef, Postassistent, Steinheilstr. 13 I.
— Wendelin, Schneider, Münzstr. 10½ III.

Euringer, Bartholomäus, Maschinenhausgehilfe, Am Pleidenturm 6 I. (5. Eing.)

Europäische Holzhandels-A.-G.
ESSEN
Einkaufsbüro: Würzburg
◇◇ Neubergstraße 44 P ◇◇
Fernruf 3009 Fernruf 3009
[Postscheckkonto Essen Nr. 2862]

Eusemann, Adam, Oberlokomotivführer, Wagnerstraße 7 I.
— Andreas, Kanzleiassistent, Bruderhof 3 II.
— Johann, Gastwirt, Kapuzinerstr. 25 P. ☎ 2114.

Eußner, Barbara, Gymnasial-Professorswitwe, Herzogenstr. 5 I.
— Elisabeth, Leistenstr. 4 II.

Evangelisch-luth. Dekanat, Zwinger 3a P. ☎ 99.

Evangelische Diakonissenanstalt, Traubeng. 5. ☎ 501.

Evangelische Kinderbewahranstalt Neubaustraße 40 N.

Evangelische Kinderbewahranstalt im Grombühl, Lindleinstr. 7 P.

Evangelische Kinderpflege für Würzburg und Unterfranken, Lindleinstr. 7. ☎ 72.

Evangelische Krankenpflegestation, Lindleinstraße 7.

Auto-Gesellschaft m. b. H., Inh. u. Geschäftsf.: **Gg. M. Hümpfner, Würzburg,** Schießhausstr. 19a, Fernruf: 2825
Anfertigung aller Ersatzteile

Evangelische Pfründeanstalt (christl. Hospiz), Neubaustr. 40 N.
Evangelischer Arbeiterverein, e. V., Rennweger-glacisstr. 1 (Luisengarten).
Ewald, Frida, Möbelgeschäftsinhaberin, Ritterg. 12 I.
— Jakob, Arbeiter, Ritterg. 12 I.
— Josef, Oberpostinspektor, Am Exerzierpl. 1 III.
— Josef Erwin, Handelsvertretungen, Friedenstraße 42 II.
— Magdalena, Arbeitslehrerin, Sieboldstr. 25 II.
— Therese, Pensionistin, 2. Felseng. 7 III.
Ewig, Karl, Zigarrenmach., Grombühlstr. 18 III.
Export-Wein-Brennerei Würzburg Emil Rothstein, Weingroßhandlung u. Likörfabrik, Inh. Emil Rothstein, Annastr. 24. ⊂= 3074.
Eyb, Manfred, v., Studienpräfekt, Hindenburgstraße 27.

W. Eydam
Inh. Rudolf Buchner
Metallwarenfabrik und Großhandlung elektrotechnischer Artikel
Fabrik und Büro: Innerer Graben 59
Verkaufslokalitäten: Theaterstr. 2
Fernruf 470
(Siehe Inserat.)

Eydel, Adam, Kartoffelhändler, Pleicherschulg. 5 II.
— Georg, Bauführer, Wredestr. 35a P.
— Valentin, Verw.-Assistent, Steinheilstr. 20 II.
Eyer, Josef, Eisenbahnoberinspektor, Sophienstraße 4 II.
Eyerich (s. auch Eirich, Eyrich), Maria, Obergeneralarztswitwe, Haugerring 1 II.
Eymelt, Dora, Zugführerswitwe, Fabrikstr. 8 I.
Eyrich (siehe auch Eirich, Eyerich), Eugen, Gewerbeoberlehrer, Hindenburgstr. 24 I.
— Franz, Eisenbahninspektor, Floraстr. 4 III.
— Franz, Oberpostsekretär, Rotkreuzstr. 15 I.
— Georg, Postassistent i. R., Hindenburgstr. 24 P.
— Georg, Schaffner, Barbarastr. 38 P.
— Johann, Schreinermeister, Reiserstr. 9 S.
— Karl, Lagerverwalter, Kantstr. 15 III.
— Ludwig, Eisenbahnoberschaffner, Heimgartenweg 9 II.
— Marie, Zugführerswitwe, Steinheilstr. 42 P.
— Thomas, Hauptlehrer a. D., Leistenstr. 11 II.
— Thomas, Lokomotivf. a. D., Neumannstr. 10 II.
Eyring, Marie, Privatiere, Friedenstr. 15 II.
Eyselein, Anna, Kaufmannswitwe, Herrnstr. 5 II.
Eyssel (siehe auch Eisel), Emilie, Försterstochter, Reisgrubeng. 9 P.
— Eugen, Apotheker, Domerpfarrg. 12 I.
— Therese, Arztswitwe, Domerpfarrg. 12 I.
Eytel, Max, Universitätsverwaltungsinspektor a. D., Maistr. 8 I.

F.

Faath, Jakob, Justizwachtmeister, Schottenanger 1 P.
Faatz, Maria, Maurerswitwe, Eichhornstr. 15 R.
Faber, Adam, Maschinenwärter, Brückнerstr. 25 P.
— Apollonia, Privatiere, Ketteng. 1 II.
— Auguste, Kaufmannswe., Haugerring 6 III.
— Georg, Zigarrengroßhändler, Rückertstr. 14 P.
— Josef, Herren- und Knabenkleidergeschäft, Brückнerstr. 2 III. Geschäft: Brückнerstr. 1 P. [Spark.]
— Josef, Zimmermann, Semmelstr. 22 II.
— Luise, Regierungsbauratswitwe, Ulrichstr. 12 I.
— Michael, Heizer, Fabrikstr. 27 P.
— Nikolaus, pens. Pfarrer, Ketteng. 1 III.
— Paul, Lithograph, Eichhornstr. 10 II.
Fabian, Kurt, Möbelhändler, Juliusprom. 5 I.
Fabry, Michael, Schaffner, Lindleinstr. 12 P.
Fackelmann, Georg Roman, Wirt zum Hahnenhof, Maulhardg. 7 P u. I.
Fäth, Edmund, Flurbereinigungsassessor, Rosengasse 19 III.
— Franz, Bahnarbeiter, Fabrikstr. 5 I.
— Georg, Ref.-Lokomotivführer, Vincentinumstraße 6 II.
Fäth, Georg, Lackierer, Randersackererstr. 36 M.
— Karl, Bahnschlosser, Morellistr. 6 I.
— Walpurga, Oberlokomotivführerswe., Fabrikstraße 48 II.
Fahrner, Anton, Stadtsekretär, Seelbergstr. 8 I.
Fahrnholz, Otto, Dipl.-Ing., Professor, Zwinger 34 II.

Fahrrad-Müller
Fahrrad-, Motorfahrzeuge- u. Nähmaschinen-Handlung und Reparaturwerkstätte
Eichhornstr. 20 Fernruf 2138
[Hyp.u.W.B. u. Postsch.Nr. 7095]

Fahrzeug-Vertriebsgesellschaft m. b. H.
FILIALE WÜRZBURG
Semmelstraße 75 Fernruf 2335
Fahrräder, Fahrzeuge und Zubehörteile
Groß- und Kleinhandel

Faißt, Bernh., Studienprofessor, Ulrichstr. 12 II.
Fakler, Friedrich, Kaufmann, Theodor Körnerstraße 8 III.
Falch, Heinrich, Bahngehilfe, Büttnerstr. 14.
— Wilhelm, Stationsgehilfe, Petristr. 7 R II.
Falcke, Ernst, Kaufmann, Ludwigstr. 21 I.
Falk, August, Oberlokomotivführ., Kroateng. 18 I.
— Babette, Kleinrentnerin, Wohlfahrtg. 7 I.
— Babette, Witwe, Mergentheimerstr. 5 III.
— Babette, Witwe, Reiserstr. 4 III.
— Christian, Steuerassistent, Schottenanger 4 I.
— Karl, Verw.-Assistent, Kroateng. 18 P.
— Karolina, Büttnermeisterswitwe, Johanniterg. 3½ III.
— Max, Buchhalter, Kroateng. 20 P.
Falkenberg, Auguste, Rentnerin, Frankfurterstr. 96 I.
Falkenmaier, Jak., Oberpostschaffner a. D., Sophienstr. 4 P.
Falkenstein, Therese, Privat., Bismarckstr. 3 I.
Falkner, Konrad, Essig- u. Spirituosenhandlung, Pleicherkirchplatz 13 II.
Fallenbacher, Hans, Kaufmann, Bahnhofstraße 24 III.
Faller, Georg, Mälzer, Goteng. 3 I.
Falstaff, Wirtschaft zum, Semmelstr. 46.
Faltenbacher, Eugen, Kanzleirat a. D., Neubergstraße 38 P.
— Hans, Kaufmann, Sieboldstr. 17 R I.
— Heribert, Schreibmaschinenklinikinhaber, Huttenstr. 20 III.

Heribert Faltenbacher
i. Fa. Würzburger Schreibmaschinen-Klinik
Marienkapelle
Fernruf 1814
Vertretung der Stoewer-Schreibmaschine
[Postsch. Nr. 36388]

Faltenbacher, Karl, Außenbeamter, Frühlingstraße 18 I R.
Faltermeier, Josef, Militäranwärter, Weißenburgstraße 4 P (Geb. 2 h).
Fanschuh, Philipp, Major a. D. u. Generalvertreter, Marktplatz 6/8 III.
Farrenkopf, Katharina, Invalidenrentner., Marktplatz 2 III.
Fasel, Franz, Reg.-Baumeister, Rennweg 1 P.
— Friedrich, Former, Neubaustr. 16 III.
— Heinrich, Fuhrmann, Jägerstr. 4 III.
— Heinrich, Kleinrentner, Zellerstr. 9 II.
— Johann Nik., Ref.-Lokomotivführer, Jägerstraße 4 III.
— Katharina, Witwe, Semmelstr. 21 IV.
— Lina, Verkäuferin, Ritterg. 4 I.
— Otto, Damenschneider, Alte Kasernstr. 4 II.
Fasching, Maria, Hauptlehrerin a. D., Friedenstraße 42 III.
Faß, Erich, Bankdirektor, Ludwigstr. 11 I.
— Gasthaus zum goldenen, Semmelstr. 13.
Faßzeichenanstalt, Eichstr. 2.
Faßmann, Gg., Stationsgeh., Sanderstr. 21 R II.
— Marie, Privatiere, Rotkreuzstr. 16½ I.
Faßnacht, Anna Maria, Wirsbergstr. 10 M.
— Johann, Messungsgehilfe, Sanderstr. 7 R I.
— Ludwig, Milchgeschäft, Goteng. 1 P.
Faulhaber, Andreas, Manufakturwaren, Barbarastr. 20 II.
— Eduard, Kaufmann, Maulhardg. 4 P u. IV.
— Elisabeth, Witwe, Bäckerei u. Weinwirtin z. Frankenrebe, Semmelstr. 60 P.
— Hans, Manufakturwaren, Barbarastr. 20 I.
— Johann, Rentenempfänger, Obere Schloßgasse 4 I.
— Käthchen, Univ.-Prof.-We., Tröltschstr. 8 P.
— Manfred Josef, Artillerie-Hauptmann a. D., Rottendorferstr. 17 I.
— Martin, Kaufmann, Franz-Ludwigstr. 25 I.
— Max, Schlosser, Barbarastr. 20 I.
— Sophie, Witwe, Barbarastr. 20 II.
— Vinzenz, Hausmeister, Semmelstr. 16 II.
Faulstich, Juliana, Verkäuferin, Wöllerg. 12 II.
— Karl Wilhelm, Kunst- u. Bauschlosserei, Schönbornstr. 5 IV. Werkst.: Fabrikstr. 20. ⊂= 410. [B. f. Grundb., Handel u. Gew., Spark. u. Postsch.-Nr. 18670.]
Fauser, Bab., Bahnexpeditorsw., Zwinger 34 II.
— Frieda, Gerichtsassistentenwitwe, Frühlingstraße 16 I.
Faust, Anton, Schneider, Vincentinumstr. 14 P.
— Franz, Vorhandwerker, Steinheilstr. 14 P.
— Georg, Oberwerkführer a. D., Grombühlstr. 111.
— Johann, Postaushelfer, Kroateng. 14 II.
— Marie, Büglerin, Steinheilstr. 44 III.
Faustmann, Franz, Steuerinspektor, Reisgrubengasse 19 II.
Fauth, Herm., p. Postoberpackm., Neumannstr. 4 II.
Fay, Matthäus, Mechaniker, Burkarderstr. 20 III.
Fech, Eugen, Landgerichtsobersekretär, Goethestraße 15 I.
— Julius, Stadtobersekretär, Keesburgstr. 2 II.
Fechenbach, Noe, Mehl- u. Sackhändler, Semmelstraße 21 II. ⊂= 1982.
Fedeneder, Xaver, Sattler, Herzogenstr. 9 III.
Feder, Friedrich, Zugführer a. D., Neumannstr. 11 II.
— Johann, Postassistent, Neumannstr. 14 II.
Federl, Michael, Steuerinspektor, Ottostr. 10 II.
Federle, Katharina, Witwe, Pleicherschulg. 3 I.
Federlein, Babette, Oberschaffnerswitwe, Vincentinumstr. ½ II.
Feeser (s. a. Feser), Apollonia, Näherin, Pfauengasse 1 I.
— Kordula, Zugeherin, Goethestr. 13 IV.
— Ludwig, Militäranwärter, Weißenburgstr. 2 I (Geb. 2 m).
— Otto, Straßenbahnführer, Erthalstr. 20 P.
— Valentin Michael, Bäckermeister, Brückнerstraße 12 P.
Fegelein, Josef, Schreiner, Semmelstr. 32 II.
— Kath., Packmeisterswitwe, Heimgartenweg 11 P.
— Michael, Bahnschmied, Heimgartenweg 11 P.
Feger, Rudolf, Metzger, Semmelstr. 21 I R.
Fehn, Adolf, Schneidermeister, Annastr. 17 III.
— Eva, Bankdienerswitwe, Zwinger 18 II.
— Kunigunde, Witwe, Franziskanerg. 10 II.
— Maria, Witwe, Gneisenaustr. o. Nr.
Fehr, Edmund, Oberstleutnant a. D., Wörthstraße 9 c I.
Fehrenbacher, Johann, Hilfsarbeiter, Innerer Graben 27 III.
Fehrer, Andreas, Kaufmann, Grombühlstr. 24 III.
— Andreas, Kleinrentner, Mergentheimerstr. 5 II.
— Andreas, Postassistent, Weißenburgstr. 5a P.
— Anton, Schreiber, Wölffelstr. 5 I.
— Franz, Oberschaffner, Jägerstr. 5 II.
— Georg, Arbeiter, Korng. 10 R II.
— Georg, Feldwebel a. D., Wölffelstr. 5 I.
— Johann, Arbeiter, Dreikronenstr. 27 II.
— Johann, Privatier, Rückertstr. 14 R P.
— Marie, Pensionistin, Annastr. 12 II.
— Martha, Wagenwärterswitwe, Rückertstr. 8 P.
— Matthäus, Wirt zum St. Josef, Semmelstraße 28 P u. I.
— Matthias, Werkmeister, Uhlandstr. 17 I.
— Michael, Großkaufmann, Teilh. d. Fa. A. J. Lang, Theresienstr. 4 P. ⊂= 2894.

Darmstädter und Nationalbank Komm.-Ges. a. Aktien, Schönbornstr.-Ecke Markt 13, Fernruf 2597, 2598, 2599
An- und Verkauf von Schecks auf deutsche und ausländische Plätze

Michael Fehrer
SCHLÄCHTEREI
Schustergasse 8
: Fernruf 868 :
Wohnung: Augustinerstraße 16 II

Fehrer, Michael, Volksschullehrer, Adalberostraße 5 I.
— Nikolaus, Postpraktikant, Virchowstr. 8 II.
— Peter, pens. Wagenwärt., Bohnesmühlg. 11 II.
Feibelmann, Ernst, Kaufmann, Weinhandlung, Ludwigstr. 17 P. 2863.
Feick, Otto, Werkführer, Randersackererstr. 18 P.
Feid, Angelika,, Privatiere, Marcusstr. 9 P.
Feil, Anna, Kolonialwarengesch., Huttenstr. 33 P.
— Otto, Oberreg.-Baurat, Seelbergstr. 8 P.
— Pankraz, Packer, Semmelstr. 27/29 II.
Feile, Josef, Kunstbildhauer, Rottendorferstr. 1½ III.
Feinauer, Georg, Hilfsmonteur, Textorstr. 3 II.
— Johann, Bildhauer, Erthalstr. 22 I.
Feineis, Adam, Maurer, Schwanenhof 2 P.
— Andreas, Oberpostinspektor, Neubaustr. 52 II.
— Eduard, Postinspektor, Scheffelstr. 4 III.
— Johann Privatier, Mergentheimerstr. 44 P.
— Josef, Bankdirektor a. D., Maxstr. 7 II.
— Josef, Militäranwärter, Weißenburgstr. 2 II (Gbd. 2 m).
— Karl, Kaufmann, Randersackererstr. 26 II.
— Margareta, Wäscherin, Ursulinerg. 2 R III.
— Michael Josef, Kaufmann, Kantstr. 56 P.
— Urban, Pfründner, Pleicherschulg. 1 II.
— Wilhelm, Kaufmann, Harfenstr. 1 I.
Feist, Emil, Reisender, Grombühlstr. 39 III.
Feißkohl, Emil, Obersekretär, Randersackererstraße 16 III.
Feldhäuser, Anna, Privatiere, Ludwigstr. 1 II.
— Johann, Schuhmacher, Ketteng. 16 III.
Feldhaeußer, Else, Majorsgattin, Sartoriusstraße 2 P.
Feldhahn, Fanni, Witwe, Prymstr. 2 II.
— **H.**, G. m. b. H., Weingroßhandlg, Rotlöwengasse 7 P. 2833. [Hyp. u. W.B. u. Postsch. Nr. 6150.]
— Mina, Witwe, Inh. d. Fa. H. Feldhahn, Rotlöweng. 7 II. 2833.
Feldl, Josef, Schausteller, Inn. Graben 45 I.
Feldle, Peter, Arbeiter u. Wirt z. Gramschatzer Hof, Versbacherlandstr. o. Nr. P.
Feldner, Andreas, Oberschaffner, Rimparersteig 9 P.
Feldt, Johanna, Witwe, Wölffelstr. 3 III.
Fell, Adam, Oberschaffner, Gerberstr. 19 III.
— Adam, Unteroffizier, Hörleing. 1 III.
— Franz, städt. Kassenoffiziant, Uhlandstr. 15 III.
— Friedrich, Holzbildhauer, Fabrikstr. 7 III.
— Gretchen, Univers.-Sekr.-We., Friedenstr. 32 II.
— Ignaz, Lokomotivheizer, Fabrikstr. 7 III.
Fella, Adam, Pensionist, Leistenstr. 58 P.
— Anton, Invalide, Gerberstr. 3 II.
— Franz Josef, Mechaniker, Gerberstr. 1 II.
— Philipp, Mineralwasserfabrikant u. Weinwirt „z. Frankenweinstube", Unt. Bockg. 3 P u. I. 2331. [Spark.]
Feller, Friedrich, Firmenschilderfabrikant, Aumühle. 1387.

J. FELLER
FIRMENSCHILDER-FABRIK
••• GLASSCHLEIFEREI •••
4 EICHSTRASSE 4
FERNRUF 1387 GEGR. 1888
[POSTSCHECKAMT NÜRNBERG NR. 2939]
(S. Inserat.)

Feller, Hermann, Schriftsetzer, Gabelsbergerstraße 5 P.
Fellmann, Adolf, Kaufmann, Semmelstr. 67 II.
— Alexander, Schreiner, Ludwigstr. 27 R.
— Friedrich, Kaufmann, Herzogenstr. 5 P.
— Heinrich, Verwalter, Wagnerpl. 7 I.
— Michael, Reiseprediger, Franz-Ludwigstr. 12 I.
— Oskar, Amtsanwalt, Heidingsfelderstr. 15 P.
— Oskar, Schreiner, Grombühlstr. 46 P.
— Philipp, Kellner, Huttenstr. 2 III.
Fellner, Karl, Postinspektor, Sieboldstr. 50 a I. 863.
Fels, Dr. med. Erich, Assistenzarzt, Kaiserstr. 7 II.
— Kurt, Großkaufm., Ludwigstr. 12 P. 7. [Dresd.B. u. Postsch. Nr. 4181.]
— Nanny, Kaufmannswitwe, Bismarckstr. 11 II.
— **Rudolf**, Weinimport u. Agenturen. Kellerei: Kaiserstr. 7. 7.
— Rudolf, Privatier, Kaiserstr. 7 II.
Felsberg, Julius, Schriftsetzer, Neubaustr. 36 III.
Felsmann, Richard, Geschäftsführer, Annastraße 13 III. 220.
Femenia, Jean, Kaufmann, Brücknerstr. 27 I.
Fend, Johann, Schneidermst., Karmelitenstr. 11 II.
Fenn, August, Ingenieur, Sterng. 4 I.
— Hans, Ingenieur, Bismarckstr. 8 R I.
— Ludwig, Bahnarbeiter, Pleicherpfarrg. 16 II.
— Willi, Arbeiter, Handg. 10 II.
Fenzl, Alois, Schriftleiter, Valentin Beckerstr. 8 III.
— Josef, Lokomotivführer, Fabrikstr. 50 P.
Ferch, Elise, Lokomotivführerswitwe, Fabrikstr. 8 I.
Ferling, Charlotte, Buchhalterin, Friedenstr. 24 S.
Fernberger, Salie, Privatiere, Pleicherschulgasse 2 I.
— Julius, Privatier, Haugerring 6 I.
Ferrari d'Occhieppo, Graf, Dr. iur. Marquard, Statthaltereikonzipist d. R., Alleestr. 11 I.
Ferring, Joh., Gerichtsdolmetscher a. D., Sonnenstr. 7.
Fersch, Andreas Nikolaus, Geschäftsdiener, Burkarderstr. 22 I.
— Anton, Milch- u. Molkereiproduktenhändler, Zellerstr. 6 P u. II.
— Ernst, Kaufmann, Kroateng. 12 I.
— Ferdinand, Schlosser, Grombühlstr. 15 I.
— Georg, Schreinermeister, Pleicherkirchg. 12 I.
— Georg, Steinmetz, Maingäßchen 6½ P.
— Johann, Maschinenhausgehilfe, Neubergstraße 39 I.
— Karl, Kaufmann, Kroateng. 12 I.
— Konrad, Pensionist, Josefstr. 2 II.
— Leni, Weißnäherin, Konradstr. 9 III.
— Matthäus, Schreinermeister, Mergentheimerstraße 3 P u. R.
— Mathilde, Pflegerin, Scheffelstr. 14 II.
Ferstl, Otto, Hauptmann a. D., Direktor der fränk. Bauwaren, G. m. b. H., Bismarckstraße 22 III. 2461.
— Max, Oberpostinspektor, Prymstr. 7 I.
Fertig, Georg, Hilfswart, Fabrikstr. 20 III.
— Georg, Oberpostschaffner, Weißenburgstr. 2 II (Geb. 2 m).
— Heinrich, Schuhmacher, Grombühlstr. 19 R P.
— Moritz, Oberrechnungskommissär, Erthalstraße 3 R I.
Fertinger, Georg, Oberzollsekretär, Veitshöchheimerstr. 1 a.
Feser (s. auch Feeser), Adam, Gasarbeiter, Schottenanger 1 I.
— Andreas, Pensionist, Wöllerg. 5 I.
— August, Bäckermstr., Konditorei und Weinwirt z. Johanniterbäck, Johanniterplatz 9 P u. I u. 7 P. 1781.
— August, Eisenbahnschaffner, Steinheilstr. 19 I.
— August, Privatmann, Friedenstr. 44 III.
— Christian, Bäcker und Agent, Annastr. 12 b P.
— Elise, Witwe, Schweinfurterstr, 38 I.
— Engelbert, Inv.-Rentner, Domstr. 48 IV.
— Ferdinand, städt. Arbeiter, Wagnerstr. 22 III.
— Franz, Stationsgeh., Heimgartenweg 13 P.
— Franz, städt. Wegwart, Vincentinumstr. 36 I.
— Johann, Arbeiter, Huttenstr. 44 S.
— Johann, Notar.-Obersekretär a. D., Weingartenstr. 13 I.
— Josef, Büttner, Heidingsfelderstr. 23 II.
— Karl, Kohlenführer, Baderg. 7 M.
— Karl, Wachtmeister der Landespolizei, Bohnesmühlg. 1 III.
— Kaspar, Schlosser, Petrinistr. 9 II.
— Katharina, Heizerswitwe, Neumannstr. 9 III.
— Ludwig, Monteur, Friedenstr. 35 IV.
— Peter, Stationsgehilfe, Am Pleidenturm 6 I (2. Eing.)
— Sebastian, Zugführer, Wörthstr. 5 R I.
Fessel, Wilhelm, Zementeur, Korng. 17 II.
Feth, Georg, Schreiner, Roseng. 21 P u. I.
— Josef, Schreiner, Brücknerstr. 22 III.
— Karl, Schreiner, Brücknerstr. 22 III.
Fettig, Karl, Magazingehilfe, Randersackererstraße 23 III.
Fettisch, Franz, Magazingehilfe, Erthalstr. 14 I R.
Fetzer, Helene, Lokomotivführersw., Leistenstr. 7 I.
— Johann Martin, Vierführer, Große Katzengasse 6 II.
Feuchter, Georg, Buchhalter, Maistr. 1 III.
Feuerbach, Erwin, Kanzleiassistent, Neubaustraße 58 II.
— Johann, Erdarbeiter, Am Pleidenturm 6 III (2. Eing.)
— Valentin, Schneider, Leistenstr. 3 III.
Feuerbacher, Gg., Werkführer, Grombühlstr. 27 I.
Feuerecker, Franz, Lokomotivführer, Grombühlstraße 49 III.
Feuerhaus der Bezirksfeuerwehr Grombühl, Senefelderstr. 7.
— der Bezirksfeuerwehr Pleich, Pleichertorstr. 9.
— der Bezirksfeuerwehr Rennweg, Hofstallstr. 6.
— der Bezirksfeuerwehr Sanderau, Felix Dahnstraße 4.
— der Bezirksfeuerwehr Zellerau, Jägerstr. o. Nr.
Feuerlein, Babette, Witwe, Untere Bockg. 10 II.
— Oskar, Maschinensetzer, Weißenburgstr. 9 III.
Feuermelde-Station (Polizeigebäude), Domstr. 7. 87.
Feuermeldestellen, öffentliche, siehe am Schluß der Verkehrsmitteilungen.
Feuerstein, Babette, Näherin, Frühlingstr. 18 R P.
— Georg, Oberbrauer, Wredestr. 6 II.
— Karl, Gasthaus z. „Silberstiege", Büttnerstraße 12 P u. I.
Feuerwehrwerkstätte, Domstr. 5 E. 741.
Feuling, Franz, Kaufmann, Teilh. d. Fa. Franz Feuling & Co., Valentin Beckerstr. 1½ III. 2939.
— **Franz, & Co.**, Schuhgroßhandlung, Schweinfurterstr. 9 II R. 2939. [J. Herrmann u. Postsch. Nr. 20916.]
Feulner, Adolf, Sattlermeister, Ritterg. 8 III. Laden: Bronnbacherg. 2 P.
— Veit, Geh. Rechnungsrat, Ludwigstr. 28 I.
Feurer, Ernst, Eisenbahnoberingenieur, Blumenstraße 5 III.
Feustel, Erhard, Pferdeknecht, Rotkreuzhof.
— Maria, Postassistententochter, Kroateng. 3 R P.
Fey (s. a. Fay), Franz, Fuhrmann, Burkarderstraße 9 II.
— Franz, Koch, Schwanenhof 5 III.
— Georg, Friseurgehilfe, Büttnerstr. 9 III.
— Hermann, Sattler, Wagnerstr. 15 III.
— Josef, Postsekretär, Mergentheimerstr. 12 I.
— Karl, Tapezier, Reibeltg. ½ IV. Werkstatt: Büttnerstr. 9 P.
— Lenchen, Näherin, Büttnerstr. 9 I.
— Margareta, Zigarrenmacherin, Brücknerstr. 8 I.
— Regine, Pensionistin, Semmelstr. 2 R II.
Fiala, Heinrich, Gärtnergehilfe, Gartenstr. 2 P.
Ficht, Julie, Landgerichts-Obersekretärswitwe, Wolframstr. 6 III.
Fichtel, Leonhard, Herrenschneider, Kärnerg. 12 II.
Fichtelberger, Anna, Privatiere, Frühlingstr 21 II.
Fichtl, Hans, Metzgermeister, Rotkreuzstr. 18 P.
Fichtner, August, Ingenieur, Hindenburgstr. 38 II.
— Karl, Maler- u. Tünchergeschäft, Zwinger 5 IV.
Fick, Adam, Arbeiter, Lauferg. 24 II.
— Adalbero, Buchbinder, Randersackererstr. 4 I.
— Babette, Kaufmannswe., Ziegelaustr. 8 P.
— Eduard, Bautechniker, Randersackererstr. 4 I.
— Dr. jur. Friedrich, Fabrikleiter, Ständerbühlstraße 10 P u. I. 1471. [Ver.B. u. Postsch. Nr. 5224.]
— Fritz, Oberamtsrichter, Maistr. 11 I.
— Georg, Stereotypeur, Reuererg. 6 I.
— Hans, städt. Oberbauverwalter, Randersackererstr. 4 I.
— Nikolaus, Warenagentur, Steinheilstr. 25 I.
— Nordhild, Damenschneidermeisterin, Ständerbühlstr. 10 I.
— Wilhelm, Obersekr. a. D., Hindenburgstr. 19 III.
Ficke, Artur, Schneidermeister, Ziegelaustr. 1d P.
Fickenscher, Jakob, Studienprofessor, Theodor Körnerstr. 10 II.
Ficker, Bruno, Stadtkämmereibuchhalter, Neubergstr. 11 I.
Fiebelkorn, Dr. Maria, Assistenzärztin, Oberdürrbacherstr. 2 E.
Fiederlein, Karl, Kontorist, Vincentinumstr. 8½ III.

Auto-Gesellschaft m. b. H., Inh. u. Geschäftsf.: **Gg. M. Hümpfner, Würzburg**, Schießhausstr. 19a, Fernruf: 2825
Erstklassige Reparatur-Werkstätte

Fiederling, Apollonia, Steuervollzieherswitwe, Frühlingstr. 11 II.
— Klara, Privatiere, Höchbergerstr. 20 II.
Fiedler, August, Zugführer, Rennwegerglacisstraße 11 P.
— Franz K., Dentist, Rennwegerglacisstr. 11 P. Wohnung: Neubaustr. 46 I.
— Heinrich, Händler, Zellerstr. 39 I.
— **Johann**, Holzgroßhandlung u. Sägewerke, Sartoriusstr. 2 P. 551. [Darmst.B., Reich.B. u. Postsch.Nr. 1633.]
— Johann, Holzgroßhändler und Sägewerksbesitzer, Sartoriusstr. 2 P. 551.
— Kunigunde, Witwe, Grabenberg 6 I.
— Lorenz, Pensionist, Petristr. 20 I.
Fieger, Heinrich, Lederzuschneider, Pleicherkirchgasse 1 III.
— Margareta, Ausbesserin, Oberthürstr. 11 III.
Fiegl, Jakob, Schneidermstr., Heidingsfelderstr.aße 23 P.
Fikenscher, Maria, fr. Kriegspflegerin, Seelbergstraße 7 II.
Fikentscher, Friedrich, Diplom-Ing., Konradstraße 9 II. 1208.
Filbig, Georg, Postassistent, Heimgartenweg 5 P.
— Franz, Militäranwärter, Weißenburgstr. 2 (Geb. 2 k)
— Josef, Pensionist, Am Kugelfang 2.
Fill, Friedrich, Schreiner, Wredestr. 35 c P.
— Heinrich, Lageris t, Breite Schloßg. 8 III.
Filippi, Franz, Steinmetz, Gabelsbergerstr. 5 III.
— Karl, Führerbewerber, Petristr. 32 III.
Fill, Franz, Schuhmacher, Ritterg. 7 II.
Finanzamt Würzburg, Gardistenstr. 2. 3028 u. 3029.
— Zweigstelle f. bayer. Angelegenheiten, Residenzpl. 1. 773.
Finck, Georg, Regierungsinspektor, Sanderglacisstr. 44 I.
— Philipp, Wagnermeister, Rosenq. 4 I.
Finger, Albrecht, Schneider, Inn. Graben 55 III.
— Barbara, Arbeiterswitwe, Büttnerstr. 37 I.
— Dr. Ferdinand, Prof., Studienrat a. D., Keesburgstr. 19 P.
— Georg, Weichenwärter, Paradiesstr. o. Nr. P.
— Dr.med.Theodor, Assistenzarzt, Ludwigstr.14 III. 2456.
Fink, Anna, Bahnarbeitersw., Neumannstr. 17 III.
— Babette, Gutspächterswitwe, Jakobstr. 4 III.
— Franziska, Oberpostassistentenwitwe, Kantstraße 36 P.
— Hans, Wirt, Petristr. 5 P.
— Johann, Werkmeister, Kantstr. 18 II.
— Josef, Bäckermeister, Neubaustr. 6 P u. I.
— Karl, Juwelier, Antiquitäten, Oberthürstr. 6 I. Laden: Eichhornstr. 23 P.
— Karl, Lokomotivführer a. D., Lindleinstr. 55.
— Kaspar, Invalidenrentner, Heinestr. 5 R I.
— Lina, Privatiere, Heidingsfelderstr. 6 P.
— Lorenz, Zeitungsträger, Neumannstr. 15 P.
— Martin, Zuschneider, Brücknerstr. 22 III.
— Martin, Zugführer, Brücknerstr. 22 III.
— Max, Arbeiter, Weißenburgstr. 13 P.
— Paul, Stationsgehilfe, Semmelstr. 64 R.
— Valentin, Oberpostschaffner, Wredestr. 35 P.
— Willi, Schuh- u. Schäftemacher, Burkarderstraße 20 I. Schäftemacherei: Büttnerstr. 16, Schuhmacherei: Vincentinumstr. 11.
Finke, Lina, Kaufmannswitwe, Augustinerstraße 4 II.
Finkenberger, Elisabeth, Witwe, Reisgrubengasse 1 I.
— Friedrich, Eisenbahninspektor, Ludwigkai 16 P.
— Leo, Architekt, Uhlandstr. 18 II.
Finkhaus, Oskar, Oberingenieur, Petristr. 34 I.
Firmbach, Franz, Frachtschiffer, Veitshöchheimerstraße 18 I.
Firnekaes, Adam, Teilh. d. Fa. Gg. Noell & Co., Gerbrunnerstr. 3 I. 1895.
— August, Kaufmann, Domstr. 68½ III.
— Paula, Papier- und Schreibwarengeschäftsinhaberin, Zellerstr. 4 P.
Firnhaber, Julius, Kaufmann, Handg. 15 I.
Firnschild, Franz, Schaffner, Crevennastr. 4.
Firsching, August, Expedient, Frankfurterstraße 82 R I.
— Franz, Oberpostschaffner, Steinheilstr. 28 II.
— Heinrich, Wirt „zum blauen Krüglein", Fabrikstr. 23.
— Karl, Wirt z. Schenkenschloß, Rotkreuzstr. 21 P.
Firsching, Ludwig, städt. Arbeiter, Vincentinumstraße 4 P.
— Michael, Arbeiter, Waltherstr. 3 II.
— Michael, Buchhalter, Frankfurterstr. 66 b P.
— Philipp, Apotheker (Sternapotheke), Grombühlstr. 20 I. 2603. [Ver.B. u. Postsch.Nr. 10889.]
— Philipp, Bahninspektor a. D., Maistr. 10 II.
Fischer Adam, Fränk. Wurst- u. Fleischwarenfabrik, Augustinerstr. 3 P, I. u R. 286. [Spark. u. Postsch.Nr. 24499.]
— Adolf, Eisenbahnschaffner, Steinheilstr. 40 III.
— Adolf, Menageriebesitzer, Inn. Graben 36 I.
— Amalie, Privatiere, Huttenstr. 2 I.
— Andreas, Bankbeamter, Neubaustr. 6 II.
— Andreas, Krim.-Sekretär, Heidingsfelderstraße 37 III.
— Andreas, Kutscher, Neubaustr. 60 R I.
— Andreas, Polizei-Versorg.-Anwärter, Katharineng. 5 II.
— Andreas, Schneider, Inn. Graben 24 II.
— Anna, Bahnmeisterswitwe, Heinestr. 9 II.
— Anton, Heizer, Barbarastr. 12 II.
— Arnold, Küchenmeister, Siligmüllerstr. 1 III.
— August, städt. Arbeiter, Nikolausstr. 7 P.
— August, Privatier, Neubergstr. 42 II.
— Babette, Pensionistenwitwe, Ketteng. 15 II.
— Babette, Privatiere, Landwehrstr. 21 I.
— Babette, Steuersekretärswitwe. Traubeng. 19 I.
— Barbara, Briefträgerswitwe, Petristr. 17½ I.
— Benno, Masch.-Schlosser, Veitshöchheimerstraße 97 P.
— Charlotte, Privatiere, Huttenstr. 46 IV.
— Christian, Kraftwagenführer, Landwehrstr. 15 I.
— Christian, Zollassistent, Katharineng. 6 II.
— Christoph, Major a. D., Huttenstr. 17 I.
— Donat, Pensionist, Mergentheimerstr. 5 III.
— Eduard, Maurer, Schottenanger 3 II.
— Ernst, Gerichtsobersekretär, Maistr. 8 P.
— Eva, Büttnerswitwe, Stephanstr. 9 R I.
— Eva, ehem. Köchin, Innerer Graben 6 II.
— Eva, Privatiere, Innerer Graben 1 II.
— Ferdinand, Generalagent, Untere Bockg. 10 II.
— Franz, Buchhalter, Semmelstr. 27/29 II.
— Friedrich, Brauer, Bronnbacherg. 39 I.
— Friedrich, Stellwerkmeister, Fabrikstr. 1½ R P.
— Friedrich, Steueramtmann, Neubergstr. 38a II.
— Fritz, Sparkassensekretär, Rotkreuzstr. 19 IV.
— Georg, Buchhalter, Büttnerstr. 44 46 IV.
— Georg, Garnisonsbäckermstr., Ursulinerg 14 III.
— Georg, Gastwirt Marienpl. 3 P u. I. 1660.
— Georg, Kaufmann, Rückertstr. 7 P. 2665.
— Georg, Oberlehrer, Veitshöchheimerstr. 6 III.
— Georg, Postassistent, Wölffelstr. 6 III.
— Georg, Privatier, Weingartenstr. 13 P.
— Georg, Univ.-Wart, Pleichertorstr. 22 I.
— Georg, städt. Wegmacher. Breite Schloßg. 6 II.
— Geschwister, Häfnerg. 2 III.
— Gretchen, Großhändlerswitwe, Johanniterplatz 4 R P.
— Hans, Kaufmann, Semmelstr. 34 P u. I.
— Hans, Mitinhaber der Fahrzeug-Vertriebs-G. m. b. H., Grombühlstr. 3. 2335.
— Hans, Monteur, Vincentinumstr. 12 II.
— Hans, Verwaltungsobersekretär, Weingartenstraße 13 P.
— **Heinrich**, Schuh- u. Lederwaren, Langg. 10 P (Marktpassage). 1006. [Spark. u. Postsch.Nr. 12430.]
— Jakob, Elektromonteur, Zellerstr. 12 II.
— Johann, Bremser, Kapuzinerstr. 8 II.
— Johann, Holzarbeiter, Pleicherpfarrg. 7.
— Johann, Lokomotivführer, Reiserstr. 9 III.
— Johann, Metzger, Textorstr. 11. 2302.
— Johanna, Buchbinderswitwe, Randersackererstraße 13 III.
— Josef, Präsident a. D., Theaterstr. 23 II.
— Josef, Schneider, Johanniterg. 6 I.
— Josef, Taglöhner, Moritzg. 2 III.
— Josef, Werkmeister, Bahnhofstr. 16 II.
— Ivo, Domvikar u. bisch. Sekretär, Sterng. 14 I.
— Käthchen, Näherin, Barbarastr. 12½ M.
— Karl, Altwarenhändler und Schuhmacher, Büttnerstr. 10 III. Laden: Büttnerstr. 2 P.
— Karl, Bankbeamter, Reibelg. 12 P.
— Karl, Teilh. d. Fa. Adam Fischer, Augustinerstraße 3 I. 286.
— Karl, Kaufmann, Teilh. d. Fa. Heinrich Fischer, Langg. 10 III. Laden: Marktpassage. 1006.
Fischer, Karl, Postlagerarbeiter, Petristr. 17½ P.
— Kaspar, Heizer, Semmelstr. 28 III.
— Kaspar, Schneider, Neubaustr. 16 R III.
— Katharina, Witwe, Rotkreuzstr. 19 P.
— Konrad, städt. Geldzähler, Veitshöchheimerstraße 16 P.
— Kurt, Obersekretär, Annastr. 8 P.
— Leonhard, Postoberschaffner, Weißenburgstraße 11 III.
— Leonhard, Produktengeschäft, Wagnerstr. 2 P. 1873.
— Dr. med. Leopold, juliusspit. Assistenzarzt, Juliuspromenade 19.
— Lina, Metzgermeisterswitwe, Augustinerstr. 31. 286.
— Lorenz, Zigarrengeschäftsinh., Herzogenstr. 11 P. Laden: Kürschnerhof 7 P.
— Ludwig, Brauereidirektor, Frankfurterstr. 87 II. 104 u. 124.
— Ludwig Friedrich, Weinagenturen, Neubergstraße 32 I. 906. [Staat.B.]
— Margareta, Baumeisterswitwe, Gutenbergstraße 1 P.
— Margarete, Kaiserstr. 2 III.
— Margarete, Majorswitwe, Annastr. 9 I.
— Margarete, Witwe, Oberdürrbacherstr. 3 I.
— Marie, Arbeiterin, Virchowstr. 1 II.
— Marie, Monteurswitwe, Barbarastr. 12 II.
— Marie, Privatiere, Ketteng. 30 I.
— Marie, Schriftsetzerswitwe, Semmelstr. 27/29 II.
— Marie, Schuhmachermsterswe., Domstr. 2 III.
— Max, Stationsgehilfe, Semmelstr. 30 R P.
— Michael, Arbeiter, Fischerg. 8 II.
— Michael, Friseur, Obere Johanniterg. 18 II.
— Michael, Milchaufseher, Theodor Körnerstr. 1 III.
— Michael, Oberrechnungskommissär, Maistr. 9 III.
— Nikolaus, städt. Arbeiter, Korng. 24 I.
— Pauline, Privatiere, Huttenstr. 46 IV.
— Peter, Produktenhdlr., Katharineng. 9 P u. I.
— Philipp, Zugführer, Fabrikstr. 53a P.
— Richard, Studienprofessor für Sologesang am Staatskonservatorium der Musik, Haugerring 7 III.
— Rudolf, Geschäftsinhaber, Ketteng. 6 P.
— Rudolf, Lokomotivheizer, Rimparerstr. 8 III.
— R., Schneiderei für Leder-, Regen- und Sportkleidung, Bibrastr. 5 I.
— Sebald, Bäckermeister, Zellerstr. 11 P u. I. 1157.
— Stephan, Kaufmann und Handelsvertreter, Sanderglacisstr. 44 R I. 1365. [Spark.]
— Susanna, Schlosserswitwe, Barbarastr. 27 III.
— Theodor, Eisengießer, Fischerg. 14½ I.
— Theresia, Musikinstrumenten- u. Musikalienhändlerin, Wohlfahrtg. 8 II. Laden: Mainbrücke 4.
— Vitus, Gerichtsobersekretär, Friedenstr. 22 III.
— Wilhelm, Buchhalter, Bohnesmühlg. 10 II.
— Wilhelm, Oberlokomotivführer, Hindenburgstraße 30 I.
— **& Kolb**, Textilwaren, Weingartenstr. 16 P. 2656.
Fischerzunftsaal, Ausstellungsraum alter Zunftgegenstände, Saalg. 6 P.
Fischl, Hans, Oberstud.-Rat, Ludwigstr. 28 P. 2607.
— Max, Photograph, Weißenburgstr. 9 R.
Fischlein, Anna, ehem. Erzieherin, Bronnbachergasse 10 III.
— Anton, Lokomotivführer, Neumannstr. 10 I,
— Georg, kaufm. Angestellter, Zellerstr. 39 P u. I.
— Gretchen, Oberlehrerin an der Stadtschule, Bronnbacherg. 10 III.
— Michael, Eisenbahnoberschaffner, Vincentinumstraße 13 II.
— M., Privatiere, Kapuzinerstr. 1.
— Wilhelm, Schreiner, Lindleinstr. 63 R P.
Fischler, Franz Josef, Dentist, Domstr. 14 II.
— Gottfried, Dentist, Sanderstr. 31 I.
— Mathilde, Dentistenwitwe, Zahnpraxis, Domstraße 14 II.
Fiskalbäck, Bäck. u. Weinwirtsch. z., Sanderstr. 8 P. 1068.
Fitz, Betti, Witwe, Steinstr. 2 I. 500.
— **Franz**, Spedition, Steinstr. 2 I. 500 u. 150. [Staat.B., Spark. u. Postsch.Nr. 3342.]
Fixstern, Wirtschaft zum, Wagnerstr. 13.
Flach, Mathilde, Majorswitwe, Weingartenstraße 24 II.
— Mathilde, Witwe, 3. Felseng. 5 II.

Darmstädter und Nationalbank Komm.-Ges. a. Aktien, Schönbornstr.-Ecke Markt 13, Fernruf 2597, 2598, 2599
Aufnahme und Einzug von Verladepapieren und Dokumentrimessen aller Art im In- und Auslande

Flach, Regine, Univ.-Pedellswitwe, Randersackererstr. 10 III.
— Vitus, Präparator am anatom. Institut, Bahnhofstr. 4 II.
Flammersberger, Johann, Lokomotivheizer, Fabrikstr. 3 II.
Flasch, August, Koch, Schönleinstr. 7 R II.
— August, Kutscher, Rennwegerglacisstr. 4 I.
Flaschenträger, Anton, Steinmetz, Kärnerg. 32 III.
Flatter, Andreas, Kalligraph, Wredestr. 35 c P.
Flechtner, Hans, Registrator-Vorsteher beim Landesfinanzamt, Leistenstr. 2 II.
— Max, Bankbeamter, Leistenstr. 2 II.
Fleck, Ferdinand, Großschlächter, Ziegelaustr. 1 a I. ☎ 594.
— Marie, Bibrastr. 19 II.
— Otto, Lederhandlung, Oberthürstr. 5 P u. I. ☎ 40. [B. f. Haus- u. Grundb. u. Postscheck-Nr. 28277.]
Fleckenstein, Agathe, Briefträgerswitwe, Heinestraße 11 II.
— Dr. phil. Alfred, Studienprofessor, Scheffelstraße 3 II.
— August, Steinmetz, Textorstr. 11 III.
— Betti, Geschäftsinhaberin, Heinestr. 11 II.
— Dorothea, Witwe, Weißenburgstr. 15 a R I.
— Friedrich, Obst- und Gemüsehändler, Badergasse 13 P u. I.
— Georg, Eisenbahnoberschaffner, Hindenburgstraße 30 P.
— Gerhard, Schneidermeister, Steinheilstr. 19 I.
— Gottfried, Packer, Semmelstr. 26 II.
— Hans, Bankbeamter, Hindenburgstr. 6 II.
— Hans, Buchbinder, Elsterg. 3 II.
— Heinrich, Uhren- und Goldwarengeschäft, Domstraße 68¼ P, 1 u. III.
— Johanna, Witwe, Franziskanerg. 8 III.
— Jakob, Notariatsobersekretär, Hindenburgstraße 33 P.
— Käthchen, Bahnbeamtenwitwe, Koellikerstr. 5 P.
— Karl J., Privatier, Weißenburgstr. 7 I.
— Ludw., Gasaufnehmer, Domerschulstr. 25 R III.
— Max, Zuaführer, Frankfurterstr. 62 e III.
— Michael, Rechnungskommissär, Franz-Ludwigstraße 16 II.
— Rudolf, Polizeiwachtmeister, Blumerstr. 9 P.
— Wendelin, Religionslehrer, Ketteng 1 I.
— Wilhelm, Eisenbahnoberinspektor, Veitshöchheimerstr. 91 II.
— Wilhelm, Registr.-Assistent, Wörthstr. 14 P.
Fleckner, Dr. med. Klemens I, prakt. Arzt u. Zahnarzt, Facharzt für Mund- und Zahnkrankheiten, Kaiserstr. 5 I. ☎ 1175.
— Dr. med. dent. Klemens II, prakt. Zahnarzt, Kaiserstr. 5 I. ☎ 3026.
Fleder, Andreas, Hausmetzger, Pleicherpfarrgasse 9 II.
— Peter, Feldwebel, Weißenburgstr. 2 II (Geb. 2 m).
Flederer, Georg, Wirt u. Inh. d. Fa. Georg Flederer, Moltkestr. 2 P. ☎ 2841.
— **Georg**, Mineralwasserfabrik u. Flaschenbierhandlung, Moltkestr. 2 P. ☎ 2841. [Spark. u. Postsch.-Nr. 20277.]
Flegler, Gg., Metzgermeister, Frankfurterstr. 5 III.
Fleischbank, ehemalige, Karmelitenstr. 53.
Fleischer, Adam, Beamter und Stadtrat, Hofpromenade 1 P.
— Dora, Witwe, Elefanteng. 9 I.
— Hermann, Metzgergehilfe, Körnerstr. 2 IV.
— Kunigunde, Privatiere, Gartenstr. 5 III.
— Marie, Sieboldstr. 3½ P.
— Stephan, Eisenbahnbetriebsassistent a. D. Rimparerstr. ½ II.
— **Wilh.**, Uhren- u. Goldwaren, Inh.: Gg. Kohn, Läden: Marktplatz 2, ☎ 1776 und Brückнerstr. 3 P.
Fleischmann, Adam, Vertragsangestellter, Faulenbergstr. 7 I (Geb. 1/18).
— Adam, Gasmacher, Ottostr. 16 IV.
— Andreas, Postsekretär a. D., Urlaubstr. 4 P.
— Anton, Schmied, Ottostr. 16 S.
— Babette, Privatiere, Blumenstr. 7 III.
— Babette, Zugführerswitwe, Grombühlstr. 16 I.
— Barbara, Klein.-R., Kloster Himmelspforten II.
— Christina, Stickerin, Augustinerstr. 17 II.
— Christoph, Inh. d. Fränk. Kohlenhandlung, Scanzonistr. 8 I. ☎ 850. Kontor u. Lager: Steinstr. 6. [Ver.B., Spark. u. Postsch. Nr. 19914.]
— Dora, Privatiere, Ludwigstr. 20 I. ☎ 803.
Fleischmann, Eduard, Oberregierungsrat a. D., Trölltschstr. 1 I.
— Ernst, Kaufmann, Heimgartenweg 1 P.
— Ernst Kilian, Kaufmann, Teilh. d. Fa. Geschw. Wagner, Konradstr. 9 III. Geschäftsräume: Marienplatz 1. [Spark.]
— Eva, Rentnerin, Huttenstr. 15 I.
— Franz, Bäcker, Ursulinerg. 14 III.
— Franz, Wagnermeister und Wagenbauer Büttnerstr. 54 P, I u. II.
— Friedrich, Schreiner, Korng. 15 II.
— Dr. Fritz, Assistenzarzt, Oberdürrbacherstr. 2 M.
— Georg, Fabrikarbeiter, Gneisenaustr. 4 II.
— Georg, Kaufmann, Kantstr. 17 P. ☎ 1453. [Herrmann]. Laden: Sanderstr. 29.
— Georg, Stationsgehilfe, Reibeltg. 2½ III.
— Georg, Telegraphenoberleitungsaufseher, Neubaustr. 40 P.
— Georg, Wirt z. Luisengarten, Rennweger-glacisstr. 1. ☎ 2242.
— Ida, Witwe, Annastr. 10 P.
— Johann, Bäckermstr., Franz-Ludwigstr. 25 P.
— Johann, Kolonialwarenhdlg., Fabrikstr. 25 P.
— Johann, Metzger, Franziskanerg. 14 II.
— Josef, Packer, Büttnerstr. 17 II.
— Josef, Verwaltungs-Inspektor, Heidingsfelderstr. 5 II.
— Karl, Ludwigstr. 23½ P, Inh. d. Atelier Frankonia, Hofstr. 8. ☎ 2827. [Postsch.-Nr. 8231.]
— Kaspar, Oberpostschaffner, Bismarckstr. 20 S.
— Katharina, Witwe, Wöllerg. 5 I.
— Konrad, Spenglermeister und Installateur, Hindenburgstr. 39 IV. Werkstätte: Obere Johanniterg. 13 P.
— Kunigunde, Schuhmacherswitwe, Innerer Graben 15 III.
— Leonhard, Eisenbahngehilfe, Pleicherring 7 P.
— Lina, Waffenmeisterswitwe, Wagnerstr. 9 III.
— Lorenz, Fabrikarbeiter, Gerbrunnerstr. 10 III.
— Lothar, stellv. Bankdirektor, Leubestr. 1 I.
— Lulu, Pferdehändler, Nikolausstr. 1, Bureau: Zellerstr. 14 I. ☎ 16. [Deutsch.B., Spark.]
— **M., & Sohn**, Holzgroßhandlung, Kontor: Ludwigstr. 4 P. ☎ 803.
— Marie, Eisenbahnschaffnerswitwe, Sanderrasen 9 b.
— Marie, Rentnerin, Huttenstr. 15 I.
— Marie, Schreinerswitwe, Büttnerstr. 17 IV.
— Martin, Hausmeister, Sanderring 21 S.
— Matthäus, städt. Arbeiter, Barbarastr. 25 P.
— Max, Holzgroßhdlr., Teilh. d. F. M. Fleischmann & Sohn, Seelbergstr. 5 P. ☎ 2704.
— Michael, Bildhauermstr., Seinsheimstr. 10 I.
— Michael, Lokomotivheizer, Vincentinumstraße 36 III.
— Michael, Wagnermeister, Rimparerstr. 14 III.
— Otto, Postassessor, Seelbergstr. 6 II.
— Otto, Postschaffner, Semmelstr. 60 II.
— Willi, Holzgroßhdlr., Teilh. d. Fa. M. Fleischmann & Sohn, Ludwigstr. 4 I. ☎ 2163 u. 803.
Fleitz, Franziska, Pfründnerin, Franz-Ludwigstraße 24/26 II.
Fleschhut, Math., Lok.-Heizer, Reiserstr. 6 I.
Fleschner, Friedrich, Arbeiter, Martinstr. 17 M.
Flettner, Michael, Stereotypie-Vorsteher, Weingartenstr. 39 III.
Fleuchaus, Philipp, Kohlenführer, Pleichertorstraße 16 II.
Fliegenfänger-Fabrik „Ara" (Apotheker E. Lahr), Keesburgstr. 5. ☎ 712.
Fließ, Albert, Bankdirekt., Sieboldstr. 1. ☎ 1125. [Postsch. Nr. 17749.]
Flinner, Christian, Oberschaffner, Theresienstr. 9 IV.
Flock, Anna, Zugführerswitwe, Juliusprom. 3 III.
Flockerzi, Wilhelm, Postschaffner, Weißenburgstraße 2 (Geb. 2 m).
Flora, Wirtschaft zur, Florastr. 1.
Florschütz (s. a. Flurschütz), Hans, Kirchenbeamter, Lt. a. D., Zwinger 3a P. ☎ 99.
Flügel, Babette, Lehrerswitwe, Nikolausstr. 6 II.
Fluhrer (s. a. Flurer), Babette, Gastwirtswitwe, Grombühlstr. 13 I.
— Gottlob, Kaufmann, Bronnbacherg. 23 III.
— Wilhelm, Gastwirt zur „Stadt Wien", Grombühlstr. 13 P u. I.
Flum, Franz, Großkaufmann, Papiergroßhandlung, Prymstr. 15 I. ☎ 2601.
— Theodor, Zollassistent, Reisgrubeng. 6 III.
— Wilhelm, Großkaufmann, Inh. d. Fa. Flum & Lampert, Prymstr. 11 I. ☎ 8.

Flum & Lampert
PAPIERGROSSHANDLUNG UND
:: PAPIERWARENFABRIK ::
Prymstraße 11 P u. R Fernruf 8 u. 234
[Reich.B., Bayer. Hyp. u. Wechs.B. u. Postsch. Nürnberg Nr. 1187]

Flurbereinigungsamt Würzburg, Zellerstr. 40 I, II u. III. ☎ 379. [Staat B. u. Postsch.-Nr. 41419.]
Flurer (s. a. Fluhrer), Käthe, Privatiere, Franz-Ludwigstr. 7 R II.
— Max, Lademeister a. D., Veitshöchheimerstraße 97 P.
Flurschütz (s. a. Florschütz), Adalbert, Getreidehändler, Amalienstr. 6 I.
— Elise, Witwe, Bruderhof 1 II.

Eugen Flurschütz
Strumpfwarenfabrik
Bruderhof 1 Gegr. 1886 Fernruf 31
Ausschließlich eigene Fabrikation in gestrickten Strümpfen, Socken
▪ ▪ ▪ ▪ Sportgamaschen usw. ▪ ▪ ▪ ▪
Großhandel
in Woll- und Baumwoll-Garnen

Flurschütz, Friedr. Eugen, Inh. der Fa. Eugen Flurschütz, Bruderhof 1 P u. III. ☎ 31.
— Marie, Wäscherin, Lauferg. 4 I.
— Michael, Oberbuchhalter, Florastr. 7 I.
— Simon, Schuhmachermeister, Pleicherpfarrgasse 3 P.
Flury, Dr. Ferdinand, Universitätsprofessor, Leistenstr. 10 II.
Flußmeisterstation Würzburg, Burkarderstr. o. Nr. ☎ 2800.
Fluthgraf, Dr. jur. Josef, preuß. Oberbürgermeister, 1. Bürgermeister a. D., Seelbergstraße 5 I.
Foelix, Christine, Am Exerzierplatz 4½ III.
Förderer, Rosalie, Kaufmannswitwe, Spezialpostkarten-Geschäft, Verlag u. Zentrale: Kaiserstraße 7 P. Wohnung: Dominikanerg. 10 III.
Foerg, G., Putzgeschäftsinhaberin, Kürschnerhof 11 II. ☎ 1912.
— Josef, Gold- und Silberschmied, Inh. d. Fa. Emil Weiglein, Kürschnerhof 11 II. ☎ 1912. Geschäft: Theaterstr. 4 P.
— Marie, Witwe, Wagnerstr. 1 I.
— **& Seitz**, Damen-Hüte, Kürschnerhof 11 P. u. II. ☎ 1912.
Förner, Johann, Lademeister, Grombühlstr. 47 II.
Försch (s. a. Förtsch), Florian, Reisender, Fabrikstraße 32 I.
— Georg, Stationsgehilfe, Steinheilstr. 20 III.
— Heinrich, Warenagent, Inh. d. Fa. Försch & Kümmel, Blumenstr. 16 III. [Postsch. Nr. 14001.]
— Johann, Invalide, Ursulinerg. 13 II.
— (Foersch) Johannes, Stadtschul-Hauptlehrer, Alleestr. 2½ III.
— Konrad, Reisender, Oberthürstr. 7 II.
— Michael, Schreiner, Sanderstr. 14 III.
— & **Kümmel**, Warenagenturen, Blumenstr. 16 III. [Postsch. Nr. 14001.]
— Leo, Wechselwärter, Gneisenaustr. 4 III.
Försching, Karl Friedrich, Dentist, Kürschnerhof 4 II. ☎ 2077.
Först (s. a. Fürst), Dora, Oberfahnenschmiedswitwe, Innerer Graben 10 I.
— Friedrich, Oberlokomotivführer, Rimparerstraße 2½ I.
Förster (Foerster), Dr. med. Alfons, Privatdozent u. Oberarzt d. inn. Abteil. d. Juliusspitals, Ludwigstr. 29 II. ☎ 2026.

Auto-Gesellschaft m. b. H., Inh. u. Geschäftsf.: **Gg. M. Hümpfner, Würzburg,** Schießhausstr. 19a, Fernruf: 2825
Größte Vulkanisier-Anstalt Unterfrankens

Förster, Andreas, Kaufmann, Untere Bockg. 6 III.
— August, Orthopäd u. Bandagist, Florastr. 2 P.
— Christian, Eisenbahnoberinspektor a. D., Goethestraße 1 III.
— Franz, Privatmann, Reisgrubeng. 19 N I.
— Georg, Sattlermeister und Tapezier, Innerer Graben 13 II. Werkst.: Karmelitenstr. 57 P.
— Georg, Werkstättevorsteher a. D., Grombühlstraße 34 I.
— Heinrich, Steinmetz, Vincentinumstr. 6 III.
— J., Witwe, Gneisenaustr. 7 II.
— Josef, Eisenbahnoberinspekt., Blumenstr. 16 I.
— Karl, Dachdecker, Brücknerstr. 23 III.
— Karl, Professor, Eichhornstr. 15 I.
— Karolina, Zeichenlehrerin, Wölffelstr. 6 P.
— Theodor, Modellschreiner, Lindleinstr. 16 P.
— Wilhelm, Dienstknecht, Faulenbergstr. 42 R.
Förtig, Adolf, Buchhalter, Kapuzinerstr. 21a IV.
— Franz, Kaufmann, Inh. d. Fa. Ph. A. Förtig, Möbelkaufhaus, Karmelitenstr. 20 R II. ☎ 1180.
— Georg, Buchhalter, Zwinger 24 I.
— Dr. med. Hermann, Assistenzarzt, Johanniterplatz 4 I.
— Karl, Hausdiener, Stockfischg. 2 III.
— Marie, Privatiere, Holztorg. 2 II.
— Otto, Wagner, Hueberg. 4 I.

Ph. A. Förtig
Möbel-Kaufhaus
Karmelitenstr. 20 P Fernruf 1180
[Spark., Hyp.u.W.B.]

Förtner, Friedrich, Güterführer, Pleicherkirchplatz 7 III.
— Georg Martin, Metzger, Randersackererstraße 21 R P.
Förtsch (s. a. Försch), Andreas, Oberlokomotivführer, Grombühlstr. 17 II.
— Georg, Pensionist, Obere Johanniterg. 17 II.
— Johanna, Privatiere, Marienstr. 2 II.
— (Foertsch) Hans, Postpraktikant, Grombühlstraße 39 II.
— (Foertsch) Isabella, Postmeisterswitwe, Grombühlstr. 39 II.
— Rosa, Postassistentin, Burkarderstr. 26 II.
— Wilhelm, Oberregierungsbaurat, Vorstand d. Landbauamts, Friedenstr. 26 II.
Föttinger, Hugo, Oberst a. D., Franz-Ludwigstraße 16 I.
Folz, Karl Eugen, Eisenbahninspektor, Rotkreuzstraße 16½ I.
Foohs, Dr. phil. Anton, Oberstudienrat u. Militärpfarrer, Sonnenstr. 9 II.
— Richard, Major a. D., Pleicherring 2 I.
Forchheimer, Sophie, Arztswitwe, Kaiserstr. 11 I.
Forler, Adam, Unter-Feldwebel, Weißenburgstraße 2 I (Geb. 2 n).
Forst, Viktoria, Witwe, Ursulinerg. 5 II.
Forstamt Würzburg, Hueberg. 3 II. ☎ 598.
Forster, Eduard, Kaufmann, Hindenburgstr. 37 II. ☎ 2516.
— Hans, Monteur, Barbarstr. 12 II.
— Hermann, Steuersupernumerar, Neubergstraße 19 P.
— Johann Nep., Finanz- u. Regierungsrat a. D., Scheffelstr. 3 P.
— Josef, Lokomotivführer, Moltkestr. 8 II.
— **& Wolf**, Komm.-Gesellsch., Mehl- u. Landesproduktengroßhandlung, Kaiserstr. 8. ☎ 2516. Filialen: Brücknerstr. 4, Johanniterplatz 2, Schusterg. 7, Semmelstr. 40.
Fortbildungsschule, allgemeine, gewerbliche und kaufmännische, Maxstr. 2. ☎ 2729.
Fourier, Eleonore, Privatiere, Randersackererstraße 6 I.
Fraas, Hans, Invalide, Pfaueng. 2 P.
Fraaß, Hans, Maschineningen., Sieboldstr. 13 II.
— Sophian, Postamtmann a. D., Sieboldstr. 13 II.
Fränkel, Adolf, Obersteuersekretär, Semmelstraße 85 P.
— Alfred, Rechtsanwalt, Wilhelmstr. 5 I. ☎ 983. [Spark. u. Postsch.Nr. 19996.]
— Else, Inh. d. Fa.: M. C. Loeb, Hut- und Herrenmodehandlung, Pleicherring 4 I. Laden: Kaiserstr. 3 P. ☎ 1935.
Fränkel, H. A., senior, Manufakturwaren-Großhandlung., Inhab.: Kommerzienrat Herm. Katzmann, Alfred u. Julius Katzmann, Marcusstr. 7, ☎ 179. [Reich.B. u. Postscheck.Nr. 1668.]

Fränkische Bauwaren
G. m. b. H.
Kapuzinerstr. 1½
Fernruf 692
[Ver.B. u. Postsch.Nr. 13173]
Lieferung sämtlicher Bauartikel

Fränkische Gesellschaftsdruckerei Würzburg, G. m. b. H., Juliuspromenade 64 (Echterhaus). ☎ 513 u. 514. [Postsch.Nr. 3930.]

Fränkische Handelsgesellschaft
für landwirtschaftl. Erzeugnisse m. b. H.
Schönbornstr. 8 II
Fernruf 320 Fernruf 320
[Ver.B. u. Postsch.Nr. 32607]

Fränkische Handelsgesellschaft
für Arzneipflanzenverwertung m. b. H.
Karmelitenstr. 55.
:: Fernruf 2339 ::
[Ver.B. u. Postsch.Nr. 30819]

Fränkische Kohlenhandlung, G. m. b. H. (Inh. Chr. Fleischmann), Kontor u. Lager: Steinstraße 6. ☎ 850. [Ver.B., Spark. u. Postsch.Nr. 19914.]
Fränkische Landeszeitung, G. m. b. H., Domerpfarrg. 2 N. [Postsch.Nr. 9732.]

Fränkische Papierhandelsgesellschaft
m. b. H.
Henninger, Pflier & Co.
Grombühlstr. 3 Fernruf 2553
Spezialität: Druck-, Schreib-, Kanzlei-, Seiden-, Einwickel- und Pack-Papiere
Papierverarbeitung
Anfertigung von Lebensmittelpackungen aller Arten
[Ver.B.]

Fränkische Strohhülsenfabrik (Inh. Joh. Ascherl), Pleichertorstr. 16 P.

Fränkische Treuhand-G. m. b. H.
Hofstr. 3 (Harmonie) Fernruf 1034
Gründungen, Umwandlungen
Finanzierungen, Steuerberatung
Revisionen, Immobilien, Hypotheken

Fränkische Warenvertriebsgesellschaft m. b. H., Bismarckstr. 5 II. ☎ 2449. [Postsch. Nr. 34912.]
Fränkische Weinkellerei, Schönthalstr. 6. ☎ 1430. [Deutsch.B. u. Postsch.Nr. 17658.]
Fränkische Weinstube, Münzstr. 10½.
Fränkische Weinhandels-A. G., Semmelstr. 67 R. ☎ 597. [Ver.B., Reich.B., Spark. u. Postsch.Nr. 3556.]
Fränkische Zigarrenfabrik, G. m. b. H., Wallgasse 12 P u. I. ☎ 1616. [Graef.B. u. Postsch.Nr. 28146.]
„Fränkischer Bauer", Verlag, Geschäftsstelle u. Schriftl.: Sekretariat d. christl. Bauernvereins, Inn. Graben 42. ☎ 3062.
Fränkischer Kunst- und Altertumsverein, Sammlungen: Maxstr. 4 (Luitpoldmuseum).
Fränkischer Kurier, Geschäftsstelle Würzburg, Plattnerstr. 5. ☎ 2847.
Fränkischer Verband bäuerlicher Brennereien e. V. (Geschäftsstelle), Domerpfarra. 2 II. ☎ 839. [Ver.B. u. Postsch.Nr. 13372.]
Fränkischer Volksfreund, Verlag, Schriftleitung u. Geschäftsstelle: Semmelstr. 46 P. ☎ 888 u. 869.
Fränkisches Grosshaus, Kaufhaus für Haus- und Küchengeräte, sowie tägl. Bedarfsartikel, Semmelstr. 6. ☎ 2338.
Fränkisches Luitpoldmuseum, Maxstr. 4 P I u. II. ☎ 2719.
Fränkisches Möbelkaufhaus, David Sommer Augustinerstr. 7. ☎ 968.
Fränkisches Museum für Naturkunde, Residenzplatz 2 (Residenz, rechter Flügel).
Fränkisches Schweißwerk, G. m. b. H., Reparaturwerkstatt, Erthalstr. 1.
Fränkisches Volksblatt, Verlag, Schriftleitung und Geschäftsstelle, Grabenberg 1 I und Juliuspromenade 64 P (Echterhaus). ☎ 513, Schriftleitung: 514.
Fränzel, Karl, Ober-Rechnungs-Kommissär a. D. Am Exerzierplatz 5 III.
Fränznick, Alfons, städt. Kanzleiassistent, Wagnerplatz 5 II.
— Johann, Schirmfabrikant, Bachg. 10 P. Laden: Marktpl. 4 P.
— Marie, Witwe, Barbarastr. 23 III.
Fragner, Franz, Militäranwärter, Weißenburgstraße 2 P (Geb. 2 m).
Franck & Cie., Inh. Ludwig Kuhlmann, Schirmgeschäft, Domstr. 33 P.

A. J. Frank
Seifen- und Sodafabrik
28 Frankfurterstraße 28
Fernruf 331
[Postscheckk. Nr. 4570]

Frank, Adolf, vereidigter Handelsmakler, Goethestr. 11 III. ☎ 2494.
— Anton, Stallmeister, Am Exerzierplatz 2 R I.
— August, Inh. d. Fa. Gebr. Frank, Weinhandlung, Goethestr. 1 ☎ 718.
— **Aug. Nachf.**, Inh. M. Schutzhalter, Damen-Modegesch., Juliusprom. 29/31 II. ☎ 1251.
— Babette, Witwe, Augustinerstr. 4 II. ☎ 2283.
— Berta, Witwe, Pommerg. 1 II.
— Bonifaz, Privatangestellter, Tröltschstr. 3 III.
— Bruno, Verlagsbuchhändler, Dominikanerg. 14 III.
— Eduard, Fabrikant, Frankfurterstr. 28 P. ☎ 331.
— Elisabeth, Witwe, Faulenbergstr. 42 P.
— Franz, Kleinrentner, Winterleitenweg o. Nr.
— Franz, Küchenchef, Reibeltg. 8 I.
— Fritz, Schriftgießer, Karmelitenstr. 29 III.
— **Gebr.**, Inh. Aug. Frank, Weingroßhandlung, Goethestr. 1 8. ☎ 718. [Staat.B., Dresd.B. u. Postsch.Nr. 12922.]
— Georg, Maurer, Neuereg. 16 R I.
— Gottlieb, Kammermusiker, Wohlfahrtg. 8 II.
— Hermann, Kaufmann, Inhaber der Firma Meyer & Lißmann Nachf., Juliusprom. 60 II. Geschäft: Theaterstr. 2 P u. I. ☎ 164. [Postsch.Nr. 31588.]
— Jakob, Prokurist, Bahnhofstr. 11 I.

Darmstädter und Nationalbank Komm.-Ges. a. Aktien, Schönbornstr.-Ecke Markt 13, Fernruf 2597, 2598, 2599
Vermietung von Schrankfächern in unserer modernen Stahlkammer-Anlage

Frank, Ida, Bäckermeisterswitwe, Johanniterg. 5 P.
— J., Buchhandlung u. Antiquariat (Inhaber L. Lazarus), Theaterstr. 17 P. ☎ 496. [Dresd.B. u. Postsch.Nr. 6618.]
— Johann, Hilfsarbeiter, Spiegelstr. 7 III.
— Johann, fr. Schreinermstr., Bismarckstr. 12 R P.
— Johanna, Witwe, Rottendorferstr. 9 I.
— Isaak, Privatier, Haugerring 13½ II.
— Käthe, Weißnäherin, Dreikronenstr. 7 I.
— Karl, Schlosserei u. mechan. Werkstätte, Zellerstraße 16 P u. II.
— Karl, Tapezier, Sieboldstr. 7 I.
— Kurt, Inh. d. Fa. S. Guttmann Nachf., Schönbornstr. 6 II. ☎ 636.
— Marg., Reg.-Obersekretärswe., Huttenstr. 46 P.
— Margareta, Wäscherin, Annastr. 24 III.
— Marie, Fabrikantenwitwe, Frankfurterstr. 28 I. ☎ 331.
— Dr. phil. et med. dent. Max, Zahnarzt, Juliuspromenade 27 I u. II. ☎ 483. [Postsch. Nr. 10432.]
— Michael, Buchdrucker, Korng. 20 P R.
— Norbert, Kaufmann, Inh. d. Fa. N. Frank, Elektro-Großhandlung, Neubaustr. 66 II. Geschäftsräume: Heinestr. 11 R. ☎ 2283. [Dresd.B.]
— Pauline, Privatiere, Haugerring 13½ I.
— Rupert, Klavierpolierer, Bäreng. 4 I R.
— Wilhelm, Kaufmann, Reiserstr. 9 P.
— Wilh., Oberbauamtmann, Schießhausstr. 17 P.
Frank-Reisner, Else, Schauspielerin, Weingartenstr. 39 R P.
Franke, Johann, Reitmeister, Semmelstr. 20 I.
— Josef, Vertreter, Seinsheimstr. 9 II.
— Otto, Kaufmann, Mergentheimerstr. 1 P.
Franken, Emma, Großkaufmannswitwe, Amalienstr. 3 II.

Frankenbank A.-G.

Kaiserstraße 9

Fernruf 2826 Fernruf 2826

Telegramm-Adresse: Frankenbank

ERLEDIGUNG SÄMTLICHER BANKGESCHÄFTE

[Postscheck-Nr. 34300]

Frankenberger, Christian, Eisenbahnassistent, Burkarderstr. 21 I.
— Engelb., Eisenbahnschaffn., Rimparerstr. 10 III.
— Georg, Lokomotivheizer, Brücknerstr. 32 I.
— Hans, Kupferschmied, Fabrikstr. 84 P.
— Makarius, Eisenb.-Schaffn., Neumannstr. 8 II.
— Michael, Lok.-Heizer, Schweinfurterstr. 34 I.
Frankenfelder, Dr. phil. August, Neubaustr. 41 I.
— Emil, Metzger, Gerberstr. 14 I. ☎ 2176.
— Karoline, Witwe, Neubaustr. 14 I.
— Raphael, Metzgerei und Großschlächterei, Augustinerstr. 1. Laden: Herzogenstr. 2.
— Therese, Metzgerswitwe, Augustinerstr. 1 II.
Frankengau-Handels-G. m. b. H., Vertretungen, Büttnerstr. 14 P. ☎ 1250. [Postsch.Nr. 23873]
Franken-Industrie-Werke, G. m. b. H., Werkstätten f. Apparatebau, Metall- und Blechbearbeitung. Schweinfurterstr. 9/11. ☎ 574/575. [Dresd. B., Reich.B., Union B. u. Postsch.Nr. 21376/5750.]

„Frankenland“ Schokoladenfabrik

Emil Vollkommer

Kontor und Lager: Koellikerstr. 3

Fernruf 3093

Fabrik: Bachgasse 7 u. 8

[Ver.B., Städt. Spark. und Postscheck. Nürnberg Nr. 12107]

Frankenrebe, Weinstube zur, Semmelstr. 60.
Frankenthal, Gebr., Weingroßhandlung, Schönleinstr. 8 R. ☎ 2856. Kellerei: Ludwigstraße 28.
— Max, Weinhändler, Schönleinstr. 6 III. ☎ 2856. Geschäft: Schönleinstr. 8. [Postsch.Nr. 18199.]
— Moritz, Weingroßhandlung, Schönleinstr. 9 I. ☎ 2947. [Postsch.Nr. 18199.]
Frankenwarte, Aussichtsturm auf dem Nikolausberg mit Wirtschaft. ☎ 1486.
Frankfurter Damenmäntelgeschäft, Clara Kaufmann Nachf., Inh.: Egmont Lebowitsch, Schönbornstr. 1 P u. E. ☎ 354. [Darmst. B. u. Postsch.Nr. 5970.]
Frankfurter Hof, Wirtschaft, Moltkestr. 2.
Frankonia, artistisch-photogr. Atelier (Inh.: K. Fleischmann, Hofstr. 8. ☎ 2827. [Postsch. Nr. 8231.]
— Korpshaus, Sonnenstr. 15. ☎ 1626.

Frankonia A.-G.

Schokolade- und Konservenfabrik

vorm. W. F. Wucherer & Co., A.-G.

Sieboldstr. 14, 18 und 26

Fernruf 2970, 2971

Laden: Kaiserstr. 16 Fernruf 2972

[Darmst.B, Reich.B u. Postsch.Nr. 3266]

(S. vordere Deckelseite.)

„Frankonia“

Strohhülsenfabrik Otto Sinsel

Inh. Hans Schmetzer

Steinstr. 4 P Fernruf 38

[Staat.B., Dresd.B. u. Postsch.Nr. 21373]

Frantz, G. Ant. jr., Weinhandlung, Inh. Marg. Lutz, Sanderstr. 13 I. Kontor u. Kellerei: Reuererg. 10/12. ☎ 2334.
Frantzen, M., Kunstanstaltsbesitzerswe., Mergentheimerstr. 12½ I.
— Max, Obersekretär d. Allgem. Ortskrankenkasse, Virchowstr. 17 I.
Franz (siehe auch Frantz), Dr. phil. Albert Karl, berufsm. Stadtrat, Virchowstr. 14 I.
— Andreas, Kolonialwarenhandlung u. Milchgeschäft, Huttenstr. 10 P.
— Arthur, Univ.-Professor, Neubergstr. 10 E. [Postsch.Nr. 48474.]
— Betti, Kaufmannstochter, Haugerring 19 IV.
— Franz, Tapezier, Kantstr. 20 I.
— Georg, Rangieraufseher, Bismarckstr. 11 IV.
— Gretchen, Weißnäherin, Schildhof 6 III.
— Gretchen, Witwe, Rotscheibeng. 3 II.
— Heinrich, Mil.-Anwärter, Rotscheibeng. 3 II.
— Hugo, Postinspektor, Huttenstr. 44 II.
— Johann, Hilfsschaffner, Barbarastr. 14 I.
— Johann, Pensionist, Huttenstr. 44 III.
— Johann, Stationsgehilfe, Am Pleidenturm 6 I (5. Eing.)
— Josef, Weichenwärter, Brücknerstr. 8½ III.
— Josefine, Verwalterswitwe, Pleicherring 6 III
— Julius, gepr. Lehramtsanwärt., Sieboldstr. 6 P.
— Karl, Lagerarbeiter, Roseng. 8 II.
— Karl, Lokomotivheizer, Steinheilstr. 21 I.
— Kilian, Maschinenhausg., Neumannstr. 18 III.
— Klemens, Bahngehilfe, Ursulinerg. 6
— Ludwig, Bankprokurist, Rotscheibeng. 3 III.
— Ludwig, Betriebs- und Gießerei-Ingenieur, Annastr. 8 P.
— Magdalena, Wäscherin, Mergentheimerstr. 10 P.
— Margarete, Rotscheibeng. 3 II.
— Marie, Näherin, Zellerstr. 9 R II.
— Mathilde, Witwe, Dettelbacherg. 3 I
— Michael, Zugführer, Brücknerstr. 2 III.
— Monika, Inv.-Rentnerin, Landwehrstr. 19 P.
— Oskar, Schreinermeister, Erthalstr. 12 P I.
Franz, Paul, Buchbinderei u. Papierhandlung Domerschulstr. 1 P u. R I.
— Rudolf, Amtsgerichtsrat, Konradstr. 7 I.
— Sophie, Witwe, Ob. Schloßg. 1 II.
— Therese, Klein-Rentnerin, Neubaustr. 56 II.
Franziskaner, Gasthaus mit Kegelbahn zum, Domerschulstr. 8. (Franziskanerpl.) ☎ 63.
Franziskanerkloster nebst Kirche, Franziskanergasse 7. ☎ 652.
Franzmann, Johann, Postbedienstet, Weißenburgstr. 3a P.
Fratkin, Frida, Chemikerswe., Augustinerstr. 13 I.
Fratz, Anna, Reg.-Botenwe., Schießhausstr. 19 II.
Frauenbad, israel., Domerschulstr. 21 P.
Frauendienst, Friedrich, Steuerassistent, Weißenburgstr. 4 II (Geb. 2h).
Frauenheil, Kochschule des Vereins, Juliuspromenade 7. Leiterin: Sprenger, Amely.
— eing. Verein, Rechtsschutzstelle: Kapuzinerstr. 17½ R P.
Frauenklinik, Klinikstr. 6 und 8. ☎ 241.
Frauenreuther, Hans, Eisenbahn-Ingenieur, Huttenstr. 22 III.
Frauenstein, Johann, Arbeiter, Handg. 17 III.
— Georg, städt. Friedhofarbeiter, Rottendorferstraße 20 S.
Frauenverein unter dem roten Kreuz e. V., Bayer., Rotkreuzklinik u. Rotkreuzschwestern-Niederlassung, Kapuzinerstr. 2. ☎ 61.
Fraundorfer, Anna, Privat., Sieboldstr. 4 I u. II.
— Hans, Kaufmann, Sieboldstr. 4 I u. II.
Frebert, Georg, Bahnmeister, Veitshöchheimerstraße 126 I.
Frech, Franz, Eisenbahnschaffner, Auverastr. 4 II.
— Franz, Fuhrmann, Karmelitenstr. 28 I.
— Karolina, Eisenbahndirektorswitwe, Peterpfarrg. 7.
— Michael, Werkstättenvorsteher, Lindleinstr. 47.
Frede, Emma, Parteisekretärswitwe, Neubergstr. 46 P.
Freibank, städtische, Karmelitenstr. 53.
Freiberger, Karl, Kellner, Zwinger 28 P.
— Rosa, Damenmoden, Zwinger 28 P.
Freibott, Adam, pens. Weichenstell., Steinstr. 5 III.
— Matthäus, städt. Arbeiter, Ursulinerg. 9 R I.
— Ursula, Witwe, Laufers. 14 I.
Freidhöfer, Sebast., Rohproduktenhdler., Frankfurterstr. 1 II.
Freidhof, Anna, Modistin, Obere Johanniterg. 10 II.
— Emil, Eisenbahnsekretär, Petrinistr. 39 III.
— Franz, kunstgewerbl. Zeichner, Heinestr. 3b III.
— Marie, Witwe, Obere Johanniterg. 10 II.
Freihen, Lina, Annastr. 12 I.
Freihofer, Dr. med. Otto, Amalienstr. 5 E.
Freiling, G., Verwalt.-Obersekretär, Peterpl. 6 III.
Freimark, Simon, Kaufmann, Heinestr. 2 P.
Freimaurerloge zu den zwei Säulen am Stein, e. V., Valentin Beckerstr. 3. ☎ 1640.
Freischütz, Wirtschaft zum, Haugerpfarrg. 10.
Freisen, Dr. Josef, Univ.-Prof. u. Konsistorialrat, Erthalstr. 4 I.
Freitag (s. a. Freytag), Adam, Oberbriefträger, Karmelitenstr. 51 II.
— Anna, Postassistentenwitwe, Herzogenstr. 11 I.
— Gallus, Oberschaffner, Vincentinumstr. ½ I.
— Georg, Kaufmann, Alleestr. 18 II.
— Johann, Büttnerei, 3. Felseng. 5 P u. I.
— Karl, Bremser, Brücknerstr. 32 III.
— Sabine, Bierführersw., Randersackererstr. 13 P.
— Therese, Hauptlehrerin, Herzogenstr. 11 I.
Freiw. Sanitätskolonne v. Roten Kreuz, Maxstraße 2 S. ☎ 2878.
Frener, Anna, Klein-Rentnerin, Blumenstr. 5 III.
Fresenius, Wilhelm, Oberbrieftaubenmeister, ehem. Funkenstation, Galgenberg.
Freudenberger, Adolf, Verwaltungsobersekretär, Pleichertorstr. 7 P. [Spark.]
— Felix, Bürgermeister u. Buchhändler, Augustinerstr. 4 P u. III. ☎ 1055.
— **H., Sohn**, Siegb. Freudenberger, Weingroßhandlung, Klinikstr. 16 P. ☎ 1802.

Heinrich Freudenberger

:: STRUMPT-SPEZIALHAUS ::

Eichhornstraße 26

2920 Fernruf 2920

Auto-Gesellschaft m. b. H., Inh. u. Geschäftsf.: **Gg. M. Hümpfner, Würzburg**, Schießhausstr. 19a, Fernruf: 2825
Neuprotektierung von Automobilreifen

Freudenberger, Hona, Privatier, Klinikstr. 12 P.
— Jakob, Gutsverwalter, Versbacherlandstr. o. Nr. ☎ 3146.
— Isaak, Sacknäherei-Inhaber, Johanniterg. 2 P. ☎ 2280.

J. Freudenberger

Sacknäherei

Domerschulstr. 4 Fernruf 2280

Neuanfertigung und Reparaturen von Säcken und Planen. An- und Verkauf

Freudenberger, Julius, Apothekenbesitzer und Chemiker, Hirsch-Apotheke, Juliusprom. 2 u. Karmelitenstr. 55 P. ☎ 387.
— Julius, Professor, Weingartenstr. 17 II. ☎ 2920. [Postsch.Nr. 17828.]
— Karl, Musiker, Semmelstr. 26 II.
— Karl, Hausbursche, Korng. 18 I.
— Mary, Inh. d. Fa. H. Freudenberger & Sohn, Weingroßhandlung, Klinikstr. 16 I. ☎ 1802.
— Siegbert, Kaufmann, Vertreter d. Gothaer Lebens- u. Feuerversicherungsbank A.-G., Alleestr. 2 P Sommerwohnung: Steinbachtal 46. ☎ 703.
Freudenreich, Fanny, Kaufmannswitwe, Schmalzmarkt 6 I.
— **Joseph**, Mode-, Weiß- u. Trauerwaren, Inh.: Moses Freudenreich Schmalzmarkt 6 II.
— Lion, Kaufmann, Schmalzmarkt 6 III.
— Moses (Moritz), Kaufmann, Inh. der Fa. Joseph Freudenreich, Schmalzmarkt 6 II.
Freudensprung, Georg, Stationsgeh., Ständerbühlstr. 15 I.
— Johann, Händler, Florastr. 14 III.
Freudenthal, Frida, Justizratswitwe, Hindenburgstr. 36 I.
— Rosa, Rechtsanwaltswitwe, Ludwigstr. 23 II. ☎ 696.
Freudinger, J., Schneider, Textorstr. 12 III.
Freund, Adam, Werkmeister, Hueberg. 4 III.
— Alexander, Schneider, Kärnerg. 10 III.
— August, Schneidermeister, Sterng. 3 R II.
— Anna, Theaterkassierin, Pleichertorstr. 1 III.
— Babette, Hauptlehrerswitwe, Huttenstr. 18 I.
— Eduard, Rechnungskommissär, Frühlingstraße 8a P.
— Johann, Privatier, Kaiserstr. 27 II.
— Josef, Baumaterialien-, Holz- u. Kohlenhandlung, Frankfurterstr. 20 R P u. I. ☎ 1343.
— Karolina, Händlerin, Bronnbacherg. 31 I.
— Max, jul. Kanzleiassistent, Huttenstr. 18 I.
— Michael, Eisenbahnsekretär, Lindleinstr. 14 III.
— Michael, Steinhauer, Spitalg. 10 I.
— Otto, Fabrikangestellter, Kaiserstr. 27 II.
— Paul, Eisenbahnoberinspektor, Huttenstr. 18 I.
— Theodor, Kaufmann, Neubergstr. 38a III.
Frey, Friedrich Karl, Oberpostinspektor, Sonnenstraße 1 III.
— Gustav, Privatier, Ludwigstr. 28 II.
— Josef, Buchhalter, Johanniterpl. 4 R I.
— Dr. med. Max von, Geh. Hofrat, Universitätsprof., Roentgenring 9 I. [Postsch. Nr. 26026.]
— Peter, Postschaffner, Ursulinerg. 5½ R II.
Freyburger, Anna, Privatiere, Prymstr. 5 P.
Freystätter, Josef, Rechnungs-Oberinspektor, Sonnenstr. 1 II.
Freytag (s. a. Freitag), Ludwig, Korrektor, Ludwigkai 17 IV.
— Wilhelm, wissenschaftl. Universitätszeichner, Rottendorferstr. 3½ III.
Frick, Georg, Büttner, Schottenanger 11 II.
— Karl, Eisenbahninspektor, Greisingstr. o. Nr. P.
— Karl, Hauptmann a. D., Crevennastr. 8 I. [Hyp.u.W.B. u. Postsch.Nr. 42598.]
Fricke, Otto, Militäranwärter, Bronnbachergasse 13 III.
— Max, Kaufmann, Rotkreuzstr. 7 P.
Fried, Berta, Kaufmannswitwe, Theresienstr. 8 III.
Friede, Josef, Apothekenbesitzer zum Einhorn, Neubaustr. 1 P u. II. ☎ 174. [Postsch. Nr. 1081.]
— Josef, Privatier, Alleestr. 6 I.
Friedel, Adolf, Expedient, Rotlöweng. 1 P.
— Georges, Versicherungsinspektor, Goethestr. 1 P.
— Gustav, Zollinspektor, Zwinger 24 II.
Friedel, Hugo, Finanzamtmann, Bentheimstr. 5 P u. I.
— Josef, Eisenbahn-Oberinspektor, Bismarckstraße 14 II.
— Josef, Kanzlist, Oberer Bogenweg o. Nr.
— Konrad, Aufseher, Faulenbergstr. 42 R.
— Richard, Lehrer, Kapuzinerstr. 19 II.
Friedenhain, A., Großhandlung, Vertret. in Tabakfabrikaten, Theresienstr. 9 R P. ☎ 1940.
— Salomon, Tabakwarengroßhändler, Theresienstraße 9 II und R P. ☎ 1940. Postsch. Nr. 7608.]
Friederich (siehe auch Friedrich), August, Feldwebel, Weißenburgstr. 2a II.
— Else, Kunst- und Antiquitätenhandlung, Stephanstr. 25 P u. I.
— Johanna, Großkaufmannswitwe, Friedenstraße 23 I.
— Karl, Filialdirektor d. Süddeutschen Sprachheil-Anstalten, Seinsheimstr. 9 P.
Friedhof, israelitischer, Faulenbergstr. o. Nr.
— städtischer, Rennwegerglacisstr. 18.
Friedhofamt, städt., Rennwegerglacisstr. 18. ☎ 217. [Spark.]
— Vierteldienerz.: Herzogenstr. 5 P. ☎ 122.
Friedhofkapelle, Rennwegerglacisstr. 18b.
Friedlein, Johann, Arbeiter, Barbarastr. 26 R I.
Friedmann, Eva, Privatiere, Marktplatz 24 I.
— Gunda, Oberlandesgerichtsratswitwe, Friedenstr. 46 P.
— Heinrich, Kaufm., Inh. d. Firma B. Ballin Nachf., Marktplatz 24 P u. II. ☎ 1395.
— Josef, Bäcker und Weinwirt zum Posthörnle, Leistenstr. 6 P.
Friedreich, Hermann, Oberstleutnant a. D., Friedenstr. 5 I. ☎ 1886.
Friedrich (s. a. Friederich), Adolf, Kunstbildhauer, Bronnbacherg. 10 II.
— Andreas, Schuhmachermeister, Hindenburgstraße 31 S.
— Andreas, Wagenmeister, Petrinistr. 18a I.
— Alwin, Assistent, Luitpoldstr. 7.

A. Friedrich Nachf.

Inh. Hella Jankowsky und Ludwig Schirl

Woll- und Strumpfwaren, mech. Strickerei

Kunst-Strickarbeiten

Fabrikation ◇ Groß- und Kleinhandel

Martinstr. 15 P und I Fernruf 2282

[Hyp.u.W.B. und Postsch. Nr. 11312]

Friedrich, Babette, Kondukteursw., Kantstr. 20 P.
— Eduard, Gärtner, Gerberg. 2 I.
— Elise, Witwe, Roseng. 3 II.
— Else, Inspektorswitwe, Jakobstr. 4 II.
— Franz, Bahnschlosser, Dreikronenstr. 19 II.
— Franz, Hausdiener, Marktpl. 1 III.
— Franz, Schuhmacher, Landwehrstr. 1 I.
— Franz, Tapezier, Franz-Ludwigstr. 23 II.
— Friedrich, Eisenbahnschaffner, Frankfurterstraße 142 P.
— Georg, Feldwebel, Weißenburgstr. 4 P.
— Gustav, Oberinspektor, Sieboldstr. 3½ III.
— Helene, Maschinistenwitwe, Franz-Ludwigstraße 23 II.
— Hermann, Oberstleutnant a. D., Friedenstr. 3 I.
— Johann, Oberpostschaffner, Lindleinstr. 18 IV.
— Johann, Schreiner, Wohlfahrtg. 5 I.
— Josef, Fuhrunternehmer, Barbarastr. 12½ I.
— Josef sen., Inv.-Rentner, Lauferg. 14 II.
— Josef, Kaufmann, Ulrichstr. 8 I.
— Josef, Militäranwärter, Wredestr. 33a P.
— Josef, Postinspektor, Harfenstr. 4 III.
— Josef inn., Schlossermeister, Höchbergerstr. 72. Werkstatt: Lauferg. 14 R P.
— Josef, Werkstätten-Vorsteher, Steinheilstr. 27 II.
— Karl, Eisenbahn-Ingenieur, Heinestr. 2⅓ II.
— Karl, Versorgungsanwärter, Weißenburgstraße 6 I (Geb. 2i).
— Katharina, Haushälterin, Bronnbacherg. 7 I.
— Konrad, Oberregierungsbaurat, Zwinger 24 I.
— Kunigunde, Privatiere, Weißenburgstr. 13 I.
— Lorenz, Postassistent, Kroateng. 14 III.
— Margarete, Witwe, Haugerpfarrg. 4 III.
Friedrich, Marie, Postoberkondukteurswitwe, Wölffelstr. 1 III.
— Marie, Reg.-Direktorswitwe, Sanderring 6 I.
— Martin, Hauptlehrer, Leistenstr. 5 II.
— Max, Oberregierungsrat, Alleestr. 11 P.
— Michael, Fuhrwerksbesitzer, Bachg. 3 I.
— Robert, Weinvertretungen, Sanderring 6 III.
— Robert, Werkführer, Oberdürrbacherstr. 2 S.
— Theodor, Hilfsschaffner, Wagnerstr. 7 III.
Friedrichs, Robert, Oberwerkführer, Oberdürrbacherstr. 2 M.
Fries, Adam, Eisenbahnschaffner, Textorstr. 17 III.
— Adam, Missionsreisender, Huttenstr. 10 II R.
— Alois, Kaufmann, Sanderglacisstr. 42 IV.
— Anna, Lehrerstochter, Schillerstr. 5 III.
— Anna, Privatiere, Weingartenstr. 31 P.
— Anton, Studienrat, Kaiserstr. 10 III.
— Dora, Arbeiterin, Wolframstr. 5 R I.
— Franz, Buchhalter, Reibeltg. 5 II.
— Franz, Schneider, Münzstr. 3 R I.

Franz Fries

Seifen- und Parfümeriegeschäft

Domstr. 18 III. Laden: Domstr. 19

Fernruf 2737 [Spark.]

Fries, Georg S., Oberlehrer, Goethestr. 9 III.
— Gertrud, Lehrerstochter, Schillerstr. 5 III.
— Gottfried, Eisenbahnassistent, Leistenstr. 2 I.
— Gottfried, Metzger, Leistenstr. 40 P u. I.
— Hans, Schneidermeister, Weißenburgstr. 15 I.
— Jakob, Oberstudienrat a. D., Heidingsfelderstraße 53 I.
— Josef, Gasaufnehmer, Lauferg. 8 I.
— Kilian, Kaufmann, Semmelstr. 5 III.
— Laura, Arbeiterin, Am Pleidenturm 6 III. (3. Eing.)
— Marie, Eichmeisterswitwe, Sanderglacisstraße 44 III.
— Marie, Witwe, Karmelitenstr. 41 III.
— Martin, Hausmeister, Martinstr. 21 R II.
— Max, Telegraphenassistent, Frankfurterstr. 68 P.
— Max Josef, Zugführer, Lindleinstr. 6 II.
— Nikolaus, Buchbindermeister, Semmelstr. 52 II.
Frießner, Josef, 2. Direkt. d. Sektkellerei Siligmüller & Co., G. m. b. H., Ludwigstr. 6 P. ☎ 586.
Frikker, August, Konditor, Vincentinumstr. 16 III.
Frisch, Babette, Büglerin, Karmelitenstr. 45 III.
— Dr. med. Frz., Hofr., prakt. Arzt u. Facharzt f. Lichtbehandlung, Juliuspromenade 17 I. ☎ 1626. [Ver.B. u. Postsch.Nr. 37962.]
— Friedr., Schneidermeister, Vincentinumstr. 38 P.
— Johann, Handelsgärtner, Gut Moschee P.
— Marie, Schneidermstrsw., Johanniterg. 2 III.
— Dr. med. Max, prakt. Arzt, Juliuspromenade 17 P. ☎ 1626.
— Valentin, Privatier, Schönthalstr. 6 R P.
Frischholz, Gustav, Regierungsrat I. Kl. u. Finanzrat, Ludwigstr. 29 I.
— Josef, Mil.-Anwärter, Steinachstr. 2 II.
Frister, Erhard, Werkführer a. D., Weißenburgstraße 5a I.
Fritsch, Heinrich, Eisenbahn-Oberingen. a. D. Trölfschstr. 3 II.
— **& Effner**, Drogengroßhandlung, Ketteng. 5 III, Lager: Fabrikstr. 39.
— Jakob, Kaufmann, Ketteng. 5 III.
Fritsche (s. a. Fritzsche), Franz, Pensionist, Franz-Ludwigstr. 8 P.
— Frida, Putzgeschäft, Franz-Ludwigstr. 8 P.
Fritz, Amalie, Zugeherin, Gertraudg. 1 III.
— Anna, Lehrerswitwe, Wölffelstr. 8 P.
— Elise, Witwe, Wallg. 1½ P.
— Eva, Witwe, Fischerg. ⅓ II.
— Franziska, Witwe, Leistenstr. 8 II.
— Georg, Zollassistent, Ursulinerg. 6.
— Hanns, Oberingenieur, Schillerstr. 11 II.
— Johann, Bierführer, Fischerg. ⅓ I.
— Johann, Postassistent, Annastr. 19 II.
— Josef, Expedient, Semmelstr. 79½ M.
— Josef, Maschinist, Ursulinerg. 15 I.
— Josef, Obersteuersekretär, Bronnbacherg. 25 III.
— Josef, Pflasterermeister, Zellerstr. 4.

Darmstädter und Nationalbank Komm.-Ges. a. Aktien, Schönbornstr.-Ecke Markt 13, Fernruf 2597, 2598, 2599
Aufbewahrung von Wertpapieren in offenen und geschlossenen Depots

Fritz, Karl, Friseur, Plattnerstr. 2 P u. III.
— Karl, Kellner, Dettelbacherg. 7 II.
— Karl, Metzgermstr., Burkarderstr. 1 I. ☎ 271.
— Karl, Privatier, Veitshöchheimerstr. 30 P.
— Karl Robert, Oberregierungsrat, Karmelitenstraße 20 II.
— Ludwig, Reisevertreter, Frankfurterstr. 3 I.
— Michael, Kolonialwaren- und Delikatessen-Geschäft, Rottendorferstr. 13. ☎ 2217. [Deutsch.B.]
— Paula, Inspektorswitwe, Amalienstr. 3½ I.
— Peter, Friseur, Blasiusg. 3 M.
— Philipp, städt. Arbeiter, Barbarastr. 25 II.
— Veronika, Oberlokomotivführersw., Schönleinstr. 7 III.
— Wally, Privatiere, Crevennastr. 6 II.
— **Wilhelm, Nachf.**, Inh. Gg. Gruber, Bauspenglerei u. Installationsgeschäft, Büttnerstraße 38 P u. III. Werkstatt: Büttnerstr. 29. Lager: Ritterg. 1 P. ☎ 194. [Spark. u. Postsch.Nr. 5675.]

Fritze, Otto, Eisenbahnassistent, Tiepolostr. 2 P.
— W., Privatier, Gartenstr. 12 IV.

Fritzsche (s. a. Fritsche), Fritz, Regierungsassessor, Trölfschstr. 9 P.
— Paul, Eisenbahnassistent, Steinachstr. 4 I.
— Richard, Steuerinspektor, Rennwegerglacisstraße 12 P.

Fröbelscher Kindergarten und Kinderbewahranstalt, Burkarderstr. 30 I u. II.

Fröhlich, Adelheid, Bäckerswitwe, Pommerg. 2 II.
— Andreas, Bäckermeister u. Weinwirt, Zellerstraße 20 P. ☎ 1105. [Spark]
— Babette, Witwe, Auverastr. 4 P.
— Christian, Arbeiter, Schwanenhof 3 I.
— Eva, Witwe, Obere Schloßg. 1 P.
— Friedrich, Arbeiter, Saalg. 2⅓ P.
— Georg, Musiklehrer, Sophienstr. 1 III.
— Hans, Schausteller, Karmelitenstr. 55 II.
— Heinrich, Waffenmeister, Ysenburgstr. 3 II.
— Jakob, Arbeiter, Saalg. 2⅓ P.
— Johann, Kriegsinvalide, Mergentheimerstr. 3 P.
— Johann, Zugführer, Grombühlstr. 21 I.
— Josef, Oberpostschaffner a. D., Lindleinstr. 18 I.

Konrad Fröhlich

Inh. Gg. Hofmann

Kolonialwaren- u. Landesprodukten-, sowie Konserven- u. Spirituosenhandlung

Sterng. 4 P u. I **Fernruf 933**

[B.f.Haus-u.Grundbes.]

Fröhlich, Leopold, Viehhandlung, Kürschnerhof 15 I. ☎ 2033.
— Ludwig, Gerichtssekr., Mergentheimerstr. 3 I.
— Ludwig, Oberzollsekretär, Gut Moschee I.
— Marie, Witwe, Büttnerstr. 16 II.
— Michael, Steinmetz, Kapuzinerstr. 27 II.
— Theodor, Notariats-Obersekretär, Schießhausstr. 15 III.
— Wilhelmine, Postverwalterswitwe, Textorstraße 11 II.

Fröhling, Alfred, Photogr., Crevennastr. 6 III.
— Amanda, Zolleinnehmersw., Blumenstr. 8 II.
— Johann, Wirt, Burkarderstr. 17 P u. I.
— Johann Bapt., Verwaltungsinspektor, Frühlingstr. 18 III.
— Josef, Akzisamtsverwalter, Blumenstr. 10 I. [Spark.]

Fröhner, Franz, Arbeiter, Korng. 18 II.
— Franziska, Sattler u. Tapeziergeschäftsinhaberin, Semmelstr. 55 I u. R.
— Michael, Maschinenschlosser, Josefplatz 11 II.
— Rudolf, Arbeiter, Korng. 14 III.

Fröschel, Anna, Privatiere, Weingartenstr. 27 I.

Frohwein, Marie, Kaufmannswitwe, Harfenstraße 2a II.
— Otto Karl, Arzt, Hindenburgstr. 38 II.

Fromm, Gebrüder, Weingroßhandlung, Wallgasse 4 R P. ☎ 595.
— Georg, Kohlenführer, Maulhardg. 9 III.
— Heinrich, Weingroßhändler, Teilh. d. Fa. Gebr. Fromm, Theresienstr. 7 II. ☎ 595. [Dresd.B. u. Postsch.Nr. 3173.]
— Herbert, Kaufmann, Rückertstr. 5 II.

Fromm, Wilhelm, Weinhdlr., Teilh. d. Fa. Gebr. Fromm, Wallg. 4 P. ☎ 595. [Postsch.-Nr. 3173.]

Frommhold, Walter, Verbandsgeschäftsführer, Friedenstr. 34 II.

Frommknecht, Andr., Bankbeamter, Marieng. 2 I.

Frosch, Friedrich, Lagerarbeiter, Turmg. 1 I.
— Friedrich, Reservelokomotivführer, Steinheilstraße 21 II.
— Greta, Damenschneiderin, Haugerkirchg. 7 II.
— Valentin, Schreiner, Haugerkirchg. 7 II.

Froschmaier, Jakob, Stellwerkmstr., Wörthstr. 36 I.

Früchtel, Georg, Oberlokomotivführer a. D., Brücknerstr. 9 II.

Früchtl, Josef, Postillion, Hörleing. 12.

Früh, Daniel, Regierungsoberregistrat., Randersackererstr. 28 II.

Frühauf, Sabine, Damenschneiderin, Huttenstraße 35 III.

Frühlingsgarten, Wirtschaft, Frühlingstr. 10. ☎ 1767.

Frühlingslust, Wirtschaft, Randersackererstr. 2.

Frühwacht, Crescentia, Privatiere, Nikolausstraße 13 II.

Frueth, Theresia, Wölffelstr. 2 III.

Fruhmann, Johann, Hausverwalter, Rennwegerring 11 P. ☎ 765.

Fruth, Max, Dienstknecht, Faulenbergstr. 42 R.
— Paul, Baugehilfe, Semmelstr. 37 R I.

Fuchs, Adam, städt. Magazinverwalter, Schießhausstr. 13 I.
— Albert, Oberstudienrat, Hauptmann a. D., Oberer Grasweg 13. [Spark.]
— Andreas, Gußputzer, Steinheilstr. 21 P.
— Andreas, Kaufmann, Burkarderstr. 11 P.
— **Andreas**, Obst- u Gemüsegroßhdlg., Domstr. 32/34. ☎ 2101. [B.f.Haus-u.Grundb.]
— Andreas, Schneidermstr., Obere Johanitergasse 18 P.
— Anna, Privatiere, Ständerbühlstr. 14a P.
— Anna, Witwe, Burkarderstr. 15 IV.
— Antonie, Privatiere, Sanderring 14 II.
— Anton, Tünchermeister, Pleicherpfarrg. 24 II.
— August, Hausdiener, Lessingstr. 1 IV.
— August, Kaufmann, Heidingsfelderstr. 47 R II.
— Babette, Bezirksarztswitwe, Amalienstr. 7 II.
— Babette, Inv.-Rentnerin, Reuerg. 6 P.
— Babette, Stadtkirchnerswitwe, Weingartenstraße 25 III.
— Barbara, Zollbeamtenwe., Crevennastr. 6 III.
— Bernhard, Schreinermeister, Petristr. 23 I u. R. ☎ 2369. [B.f.Haus- u. Grundb.]
— Christian, Fachglas- u. Marmorvertretungen, Eichhornstr. 7 I.
— Christine, Witwe, Kärnerg. 49 II.
— David, Güterführer, Inn. Graben 21 P.
— Emilie, Pfründnerin, Franz-Ludwigstr. 24/26.
— Ernst, Privat-Unterricht in Handelsfächern, Dominikanerpl. 5 I. [Deutsch.B.]
— Ernst, Säger, Aumühlstr. o. Nr.
— Erwin, Polizei-Hauptwachtmeister, Festung Marienberg, Geb. 242 I.
— Eva, Witwe, Pleicherkirchg. 1 III.
— Eva, Zugeherin, Korng. 10 P.
— Franz, Lagerarbeiter, Büttnerstr. 14 IV.
— Franz, Produktenhändler u. Tünchermeister, Pleicherpfarrg. 24 P u. II. Laden: Bohnesmühlg. 4 P.
— Franz Josef, Vorhandwerker, Wöllerg. 20 II.
— Friedrich, Bauführer, Harfenstr. 1 II.
— Georg, Maschinenhausgeh., Steinheilstr. 16 III.
— Georg, Polizeioberwachtmeister, Leistenstr. 8 I.
— Georg, städt. Schreiner, Baderg. 3 II.
— Gertrud, Kontoristin, Wallg. 12 II.
— Grete, Schokoladengeschäft, Eichhornstr. 7 P u. I.
— Hans, Pol.-Rottmeister, Faulenbergstr. 7.
— Heinrich, Schuhmacher, Pleicherkirchg. 16 P. Werkst.: Karmelitenstr. 32.
— Hella, Geschäftsleiterin, Dominikanerpl. 5 I.

Hermann Fuchs

Damenmoden nach Maß **Haugerpfarrg. 1 P**

Wohnung: Koellikerstr. 3 III

Fernruf 1583

[Frankenbank u. Postsch.Nr. 27518]

Fuchs, Jakob, Herrengarderobegeschäft, Augustinerstraße 3 II.
— Jakob, Hausmeister, Schießhausstr. 9 II.
— Johann, Bahnschlosser, Steinheilstr. 31 II.
— Johann, Büttner, Sanderring 17 III.
— Johann, Eisenbahnschaffner, Heimgartenweg 19 III.
— Johann, Oberdrucker, Franz-Ludwigstr. 9 R P.
— Johanna, Damenschneiderin, Fabrikstr. 27 P.
— Johanna, Glasermeisterswitwe, Hörleing. 7 II.
— Josef, städt. Arbeiter, Obere Schloßg. 4.
— Josef, Geflügelhändler, Wohlfahrtg. 11 I.
— Josef, Lagerhalter, Grünewaldstr. 5 IV.
— Josef, Maschinenhausgehilfe, Bergmeistergasse 6 II.
— Karl, Schneider, Barbarastr. 23 III.
— Karoline, Näherin, Stephanstr. 5 III.
— Kaspar, Schreinermeister, Rimparerstr. 2 P.
— Katharina, Witwe, Huttenstr. 10 R II.
— Lenchen, Verkäuferin, Ob. Johanniterg. 6 III.
— Leonhard, Oberbahnmeister a. D., Heimgartenweg 8 II.
— Lina, Landgerichtsratstochter, Ludwigkai 8 IV.
— Loni, Witwe, Schießhausstr. 19a I R.
— Ludwig, Bureaudiener, Fabrikstr. 23 I.
— **Ludwig**, Herren-Maßschneiderei, Ludwigstraße 1½ P. ☎ 987. [Postsch.Nr. 37137.]
— Ludwig, Schneidermeister, Ludwigstr. 1½ P.
— Luise, Seifen- u. Parfümeriegeschäft, Sanderstraße 10 P u. I. ☎ 265.
— Luise, Wagenwärterswitwe, Semmelstr. 55 III.
— Margareta, Hadernhändl., Ingolstadterhof 7 P.
— Marie, Bez.-Oberammannstochter, Frühlingstr. 6 II.
— Marie, Oberamtsrichtersw., Rückertstr. 18 II.
— Marie, Privatiere, Sanderring 14 II.
— Michael, städt. Arbeiter, Roseng. 4 II.
— Michael, Metzgermeister, Sanderstr. 15 P.
— Michael, Postillion, Semmelstr. 37 R II.
— Michael, Produktenhändler, Huttenstr. 38 P.
— Michael, Regierungssekretär, Theodor Körnerstraße 1 I.
— Otto, Schreiner, Brücknerstr. 9 III.
— Philipp, Schuloberoffiziant, Steinheilstr. 30 P.
— Roman, Schreiner, Semmelstr. 61 III.
— Rudolf, Ingenieur, Kantstr. 56 I.
— Sebastian, Spülmeister, Münzstr. 3 R P.
— Urban, Kaufmann, Veitshöchheimerstr. 4 P. ☎ 2386.
— Valentin, Eisenbahnoberschaffner, Stephanstraße 21 I.
— Veronika, Witwe, Domstr. 38 IV.
— Wilhelmine, Witwe, Jägerstr. 2 I.
— Willy, Dekorations-Maler, Sanderring 21 IV.
— Wolfgang, Eisenbahnsekretär a. D., Pickelstraße 2 II.

Fuchsberger, Josef, Inv.-Rentner, Johanniterg. 12 I.

Fuchsenberger, Franziska, Amtsgehilfin, Annastraße 14 I.
— Friedrich, Schreiner, Keesburgstr. 7 R II.
— Josef, Eisenbahnschlosser, Kantstr. 54⅓ P.
— Nikolaus, Eisenbahn-Ingenieur, Rennwegerglacisstr. 12 P.

Fucker, Johann, Gerichtsoffiziant, Keesburgstraße ½ III.

Füger, Emma, Gymn.-Prof.-Witwe, Virchowstraße 8 III.
— Dr. Josef, Bezirksamtmann, Adalberostr. 5 I.

Führ, Georg, Zugführer, Wallg. 8 I.

Füldner, Elise, pens. Lehrerin, Kloster Himmelspforten.

Füll, Valentin, Buchhalter, Theresienstr. 2 I.

Füller, Heinrich, Maschinenhausgehilfe, Karmelitenstr. 35 III.
— Johann, Zimmermann, Domstr. 62 R III.
— Josef, Kolonialwarenhdlg., Amalienstr. 3½ P.
— Julie, Witwe, Blumenstr. 5 P.
— Kaspar, Gartenbaubetrieb und Landesproduktengeschäft, Frühlingstr. 8a P. ☎ 1214.
— Kunigunde, Witwe, Ingolstadterhof 3 M.
— Margarete, Witwe, Pleichertorstr. 18 III.

Fünfner, Heinrich, Hausdiener, Fabrikstr. 21 R I.

Fürholzer, Anna, Witwe, Marienstr. 2 II.

Fürnkäs, Max, Prokurist, Sanderring 20 E.

Fürsorgeanstalt f. kath. Mädchen, Frankfurterstraße 99. ☎ 403.

Fürsorgeheim f. Mädchen, Frauen u. Kinder, Frankfurterstr. 24 R. ☎ 1424.

Auto-Gesellschaft m. b. H., Inh. u. Geschäftsf.: **Gg. M. Hümpfner, Würzburg,** Schießhausstr. 19a, Fernruf: 2825

Vulkanisierung von Fahrradbereifung

Fürsorgeverein, Kath., Wäscherei des, Frankfurterstr. 24 R. ☎ 1424.
Fürst (s. auch Först), Josef, Ober-Schirrmeister a. D., Vertragsangestellter, Festung Marienberg (Geb. 247 I).
— Lorenz, Buchhalter, Bismarckstr. 12b I.
— Marie, Zugführerswitwe, Theresienstr. 7 III.
— Marie, Witwe, Bäreng. 4 II.
— Max, Papier- u. Schreibwarengroßhändler, Huttenstr. 36 I. ☎ 1861. [Postsch. Nr. 29070.]
— Valentin, Bierbrauer, Sophienstr. 3½ II.
Fürter, Andreas, Privatier, Tiepolostr. 17 P.
Fürther, Isidor, Kaufmann, Inh. d. Fa. Bing & Fürther, Lederhandlung, Kaiserstr. 28 I. ☎ 2166.
Fuhrmann, Babette, Schulhausmeisterswitwe, Plattnerstr. 12 III.
— Paul Wilhelm, Kaufmann, Riemenschneiderstraße 1 P.
— **Paul Wilhelm**, Großhandel und Agentur, Riemenschneiderstr. 1 P. [Postsch.Nr. 16503.]
Fuhrmeister, Sylva, Postmeisterstochter, Am Exerzierplatz 1 P.
Fulder, Nathan, Kaufmann, Kartause 9¼ II.
— Salomon, Manufaktur en gros, Ludwigstr. 23 P u. I. ☎ 1212. [Hyp. u. W.B. u. Postsch.Nr. 741.]
Full, Elisabeth, Privatiere, Gerbrunnerstr. 3 R.
— Kilian, Hefenhändler, Pommerg. 8 III.
— Ludwig, Stationsgehilfe, Neumannstr. 16 II.
Fulte, Julius, Geflügelmeister, Friedenstr. 42 P.
— Oskar, Bahnschlosser, Konradstr. 1 III.
Funk, Betti, Näherin, Bäreng. 6 III.
— Margareta, Privatiere, Huttenstr. 2 II.
— Martin, Oberingenieur, Rimparerstr. ½ I.
Funke, Wilhelm, Hauptmann, Kantstr. 24 III.
Funsch, Hans, Bäckerei u. Weinstube z. Schulzenbäck, Handg. 1 P u. I. ☎ 3063.
— Maria, Schuhmachermeisterswitwe, Bronnbacherg. 39 III.
Furth, Otto, Pol.-Wachtmeister, Gertraudg. 2 III.
Furtner, Franz, Oberingenieur, Kapuzinerstraße 1⅓ II.
— Dr. Michael, Major a. D., Konradstr. 9 I. ☎ 2113.
— Sebastian, Bezirksbaumeister, Scheffelstr. 1 II.
Fuß, Eduard, Korbmachermstr. u. Korbwarenhdlr., Marktpl. 20 P u. II.
— Elise, Witwe, Barbarastr. 10 II.
— Elise, Witwe, Kroateng. 12 I.
— Emil, Oberlehrer, Sophienstr. 12 II.
— Dr. med. Engelbert, Oberstabsarzt a. D., Schellingstr. 30 I. ☎ 1161.
— Friedrich, Buchhalter, Wagnerplatz 2 II.
— Friedrich, Oberkellner, Wohlfahrtg. 8 II.
— Georg, Kaufmann, Petrinistr. 8 II.
— Georg, Schlosser, Neumannstr. 12 II.
— Georg, Schlossermeister, Gabelsbergerstr. 17 P. Werkstätte: Hofstallstr. 6–8.
— Heinrich, Gefängnis-Wachtmeister, Erthalstraße 20 III.
— Hugo, Kaufmann, Friedenstr. 44 I.
— Karl, Forstmeister a. D., Scheffelstr. 3 III.
— Karl, Friseur, Neumannstr. 12 P.
— Margareta, Witwe, Neumannstr. 12 II.
— Paul, Geschäftsdiener, Blumenstr. 6 R II.
— Rebekka, Eisenbahninspektors-Witwe, Klinikstraße 12 II.
— Wilhelm, Schlosser, Schweinfurterstr. 60 II.

G.

Gabel, Eduard, Schlosser, Rotkreuzstr. 16½ II.
Gabler, Anton, Kaufmann, Konradstr. 3 I.
— Hermann, Erdarbeiter, Korng. 24 II.
— Käthchen, Rentnerin, Karmelitenstr. 37 I.
Gabriel, Albert, Drechslermstr., Alte Kasernstr. 6 I.
— Franz, Rechnungsrat, Tröltschstr. 1 I.
— Ludwig, Metzger, Maulhardg. 13 II.
Gack, Adalbert, Obersteuer-Sekretär, Uhlandstraße 17 I.
— Elise, Witwe, Kaiserstr. 28 I.
Gackstatter, Georg, Res.-Lokomotivführer, Steinheilstr. 9 II.
— Wilhelm, Pol.-Wachtmeister, Frankfurterstr. 9 R I.
Gado, Jakob, Tapeziermeister, Ketteng. 10 II.

Johann Gado jr.
Möbelgeschäftsinhaber und Gerichtstaxator
Semmelstr. 24 I Fernruf 1366
Lager u. Verkaufsräume: R, P u. I [Spark.]
Versteigerungslokal: Domerpfarrgasse 4

Gäb, Dorothea, Inv.-Rentnerin, Stockfischg. 3 II.
— Nikolaus, Kleinrentner, Fabrikstr. 33 I.
Gäbelein, Hans, Bildhauer, Kapuzinerstr. 25 R II.
Gäbert, Georg Nikolaus, Schaffner, Brückner-straße 26 II.
— Johann, Maschinenhausgehilfe, Vincentinumstraße 5 III.
Gäbhardskeller, Restauration z., Gerbrunnerstraße 2 P.
Gäbisch, Isabella, Lehrerstochter, Plattnerstraße 17 IV.
Gäbler, Friedr., Buchhandlungsgehilfe, Frühlingstr. 20 II.

Gänswein-A.-G.
Klinikstraße 12 I Fernruf 2909
(Hauptbahnhofsnähe)
Immobilien-, Handels- und Finanz-A.-G.
Steuerberatungen, Hypotheken

Gaerth, Ludwig, Montage-Insp., Steinbachtal 72.
Gärthöffner, Georg, Zigarrenmacher, Oberdürrbacherstr. 3a II.
— Johann, Pol.-Hauptwachtmeister, Festung Marienberg (Geb. 238 II).
— Joh. Georg, Werkführer, Burkarderstr. 29 P.
— Simon, Polizeiwachtmeister, Festung Marienberg (Geb. 240).
Gärtner, Anton, städt. Arbeiter, Pleichertorstraße 4 III.
— Elise, Milch- u. Molkereiproduktehändlerin, Bronnbacherg. 8 P.
— Hans Wilhelm, Geschäftsführer, Neubergstraße 46 III.
— Johann, Kleiderhändler, Karmelitenstr. 19 P u. III. ☎ 1683.
— Johanna, Verkäuferin, Fabrikstr. 49 III.
— Josef, Bahnarbeiter, Am Pleidenturm 6 III (7. Eing.).
— Karl, Lebensmittel- u. Feinkosthandlung, Eichhornstr. 18 P u. II. ☎ 1071.
— Karl, Schneidermeister, Gressenq. 1 R II.
— Leo, Kriegs-Invalide, Neubergstr. 42 S.
— Lorenz, Schneidermeister, Franziskanerg. 4 II.
— Luise, Lagerhalterin, Pleichertorstr. 10 II.
— Oskar, Schneider, Am Pleidenturm 6 I (3. Eing.).
— Philipp, Kaufmann, Bronnbacherg. 22 III.
— Rupert, Studienassessor, Heidingsfelderstr. 8 II.
— Theodor, Schneidermeister, Franziskanerg. 4 II.
Gärtner-Zentrale, Ein- u. Verkaufsgenossenschaft, e. G. m. b. H., Gartenstr. 16½. ☎ 1214. [Dresd.B. u. Postsch.Nr. 33851.]
Gätschenberger, Dr. Richard, prakt. u. Facharzt f. Herzkrankheiten, Kroateng. 4 II,
Gätzner, Adalbert, Obergärtner, Franz-Ludwigstraße 10 I.
— Bruno, Schlosser, Pleichertorstr. 20 R P.
— Elise, Hebamme, Franz-Ludwigstr. 10 I. ☎ 2679.
— Karl, Bohrmaschinist, Fabrikstr. 37 I.
— Thomas, Verwaltungssekr., Zellerstr. 45 P.
Gagel, Andreas, Privatier, Scheffelstr. 11 III.
Gaggstetter, Friedr., Bahnbeamter, Vincentinumstraße 24 III.
Gahn, Cäcilie, Landgerichtratswitwe, Heidingsfelderstr. 8 I.
Gail, Franz, Sekretär, Zellerstr. 14 I.
Gailmann, Michael, Lagerist, Barbarastr. 30 I.
Gaißer, Josef, Kellermeister, Frankfurterstr. 9 III.
Gall, Ludwig, Buchhändler, Frühlingstr. 2 I.
Gallena, Anton, Vorarbeiter, Faulenbergstr. 42 R.
Galli, Georg, Müller, Gerberstr. 6 III.
Galm, Albert, Buchdrucker, Sanderstr. 1 III.
Galster, Wilhelm, Polizeiwachtmeister, Neuerergasse 10/12 I.
Galvagni, Carlo, Kaufm., Vertr. d. Genußmittelfabrik Steeb & Co., Dreikronenstr. 33 II.
— Lina, Kaufmannswitwe, Frankfurterstr. 5 III.
— Magdalene, Witwe, Schottenanger 3 P.
Gambel, Georg, Dipl.-Ing., Bronnbacherg. 3 I.
Gambs, Hans, Kaufmann, Tröltschstr. 9 R I.
Gammel, Stephan, Eisenbahninspektor, Kroatengasse 4 III.
Gander, Franz, Schneidermstr., Bergmeisterg. 5 II.
Gangl, Benedikt, Fuhrmann, Ritterg. 4 P.
Gans, zur goldenen, Gasthaus, Burkarderstr. 2. ☎ 1484.
Ganter, Dr. med. Georg, Univ.-Prof., Oberarzt d. med. Klinik, Oberdürrbacherstr. 2.
— Reinhold, Kaufmann,, Annastr. 11 I.
Ganz, Georg, städt. Arbeiter, Domstr. 60 R.

Heinrich Ganz
INGENIEUR
Heinestraße 7 Heinestraße 7
Vertretung: Ostertag-Werke
Tresorbau :: Eisenkonstruktion

Ganz, Johann, Schreiner, Grombühlstr. 46 III.
— Johann, Schweißer, Barbarastr. 10 I.
— Johann, Taglöhner, Roseng. 17 III.
— Lina, Schneidermeisterswitwe, Gartenstr. 6 I.
— Ludwig, Bäcker, Pleichertorstr. 18 II.
— Valentin, Mitinh. d. Buchdruckerei Ganz & Hofmann, Zellerstr. 14. Geschäftsst.: Adelgundestr. 17.
— **& Hofmann**, Buchdruckerei, Adelgundestr. 17.
Ganzer, Johann, Oberschaffner, Waltherstr. 2 I.
Ganzmann, Adam, Kaufm., Autoreifen-Vulkanisieranstalt, Kapuzinerstr. 21 III. ☎ 2466.
— Eugen, Regierungs-Oberregistrator, Weingartenstr. 25 I.
Garcis, Agnes, Witwe, Fabrikstr. 47 I.
— Eugen, Amtsrichter, Hindenburgstr. 18 I.
— Friedrich, staatl. Verwalter a. D., Wagnerstraße 10 IV. [B.f.Grundb.,Handel u. Gew.]
— Josef, Werkmeister, Fabrikstr. 23 I.
Gary, Jakob, Postassistent a. D., Ludwigstr. 5 R II.
Gasmotorenfabrik Deutz, Techn. Bureau, Kaiserstraße 24 II. ☎ 1850.
Gas- und Wasserwerke, Kasse d. städt., Bahnhofstr. 14 P. ☎ 3152 mit 3155.
Gasfabrik, städt., Ständerbühlstr. 22 P. ☎ 401 (keine Annahme von Gas- und Wasserbezugsstörungen, hierfür ☎ 3152).
— Bau- u. Betriebsbureau, Ständerbühlstr. 21 P. ☎ 401.
— Straßenbeleuchtung, Theaterstr. 21 (Ludwigshalle). ☎ 2405.
Gasser, Narziß, Fuhrmann, Pleichertorstr. 16 II.
— Peter, Werkstätte für kirchl. Kunst, Neubaustraße 10 P.
Gast, Karl Franz, pens. Hauptlehrer, Mergentheimerstr. 6 P.
— Margareta, Lehrerswitwe, Virchowstr. 4 II.
— Robert, Obersteuersekretär, Herzogenstr. 4 II.
— R. Nachf., Photo-Atelier, Herzogenstr. 4 III.
— Valentin, Oberpostschaffner, Wagnerstr. 26 I.
Gaß, August, Kolonialwarenhändler, Frankfurterstraße 62d P. Laden: Textorstr. 7.
— Engelbert, Lagerverwalter, Semmelstr. 59 II.
— Kaspar, Invalidenrentner, Büttnerstr. 35 III.
Gaßner, Anton, Lackierergehilfe, Wohlfahrtgasse 11 III.
— Julie, Korpsgeneralarztswitwe, Schönbornstraße 4 II.
— Karl, Bankvorstand, Neubergstr. 44 P.
— Karl, Eisenbahnsekretär a. D., Frankfurterstraße 12 II.
— Max, Lehrer, Annastr. 10 III.
Gaub, Konrad, Stadtgärtnerei-Obergehilfe, Sophienstr. 19 P.

Darmstädter und Nationalbank Komm.-Ges. a. Aktien, Schönbornstr.-Ecke Markt 13, Fernruf 2597, 2598, 2599
An- und Verkauf von ausländischen Geldsorten und Devisen

Gauck, Eugen, Delikatessengeschäft, Heidingsfelderstr. 1½. ☎ 2172. [Ver.B.]
Gauggel, Josef, Alte Kasernstr. 32 I.
Gaugler, Ulrich, Oberrechnungs-Kommissär, Leistenstr. 18 I.
Gaul, Franz, Spirituosenhandlung, Maulhardgasse 6 P. ☎ 1670.
— Wilhelm, Postsekretär, Blöhlein 4 I.
Gauler, Gendarmerie-Wachtmeister, Kapuzinerstraße 17 I.
Gauß, Dr. med. Karl, Univ.-Prof. u. Vorstand der Univ.-Frauenklinik, Oberdürrbacherstr. 2 I.
— Maria, Haushälterin, Kaiserstr. 5 III.
Gaydoul, Kurt, Kaufmann, Kroateng. 3 III.
Gaymann, Sabina, Hauptlehr., Randersackererstraße 24 II.
— Dr. Valentin, Oberstudienrat, Neubergstr. 28 II.
Gebert, Friedrich, Lokomotivheizer, Fabrikstr. 80 I.
Gebhard (s. auch Gebhardt), Georg, Oberingenieur, Lange Bögen ohne Nr. P u. I. ☎ 1235.
— Josef, Gerichtsobersekretär a. D., Frühlingstraße 21 III.
— Dr. Josef, beratender Volkswirt, Marktpl. 10 II.
— Karl, Polizeiwachtmeister, Festung Marienberg (Geb. 240).
— Marie, Nahrungs- u. Genußmittelgeschäft, Maulhardg. 2 P.
— Dr. Michael, Studienrat, Heidingsfelderstraße 16 III.
Gebhardt (s. auch Gebhard), Emil, Büttnermeister, Obere Schloßg. 5 II.
— Friedrich, Eisenbahnoberinspektor a. D., Heidingsfelderstr. 34 P.
— Johann, Hilfsbremser, Gutenbergstr. 3 P.
— Karl, Polizeiwachtmeister, Festung Marienberg (Geb. 260).
— Lone, Privatiere, Wilhelmstr. 5 III.
— Rosa, Kassiererin, Fabrikstr. 54 II.
Gebhart, Wilhelmine, We., Karmelitenstr. 47 III.
Gebser, Fanny, Reg.-Assistentenwitwe, Friedenstraße 11 S.
Geck, Frieda, Witwe, Korng. 24 P.
Geenen, Julius, Gärtner, Kapuzinerstr. 8 II.
Gegenbaur, Gretchen, Privatiere, Sanderglacisstraße 45 II.
Gegner, Leonh., Buchhalter, Frankfurterstr. 94 R III.
Geheeb, Georg, Domkirchner, Hofstr. 4 I.
Gehlert, Alois, Reisender, Uhlandstr. 18 M.
— Emil, Großkaufmann, Randersackererstr. 38 III.
— **E. & Co.**, Kolonialwaren, Landesprodukten- u. Chemikalien-Großhandlung, Leistenstr. 11. [Hyp.u.W.B. u. Postsch.Nr. 24443.]
Gehling, Georg, Buchhalter a. D., Frauenlandstraße o. Nr.
Gehm, Wilhelm, Zuschneider, Kürschnerhof 3 II.
Gehret, Georg, Kutscher, Barbarastr. 26 P.
— Kilian, Eisenbahnoberschaffn., Ziegelaustr. 8 III.
Gehrig, Albin, Hausierer, Domstr. 31 IV.
— Alois, Herrenschneider, Jägerstr. 2 P.
— Babetta, Kaufmannswitwe, Brücknerstr. 2 II.
— Barbara, städt. Bedienstete, Bäreng. 2 II.
— Bernhard, Maschinist, Ob. Burgweg 18 I.
— Eberhard, Schulhausmeister, Fabrikstr. 65 R P.
— Elise, Schneidermeisterswitwe, Heinestr. 16 I.
— Ernst, Inh. d. Fa. Joh. Gehrig, Brücknerstraße 2 II. ☎ 321.
— Georg, Bahnbediensteter, Friedrich Koenigstraße 3 III.

Johann Gehrig

Brücknerstraße 2 **Fernruf 321**

GROSS- UND KLEINVERKAUF

in

Kolonialwaren, Feinkost, Tabakwaren

[Postsch. Nürnberg Nr. 18464]

Gehrig, Michael, Schuhmachermeister, Semmelstraße 47 I.
— Nikolaus, Maschinenhausgehilfe, Fabrikstraße 12 III.
— Otto, Militäranwärter, Fabrikstr. 65 P.
— Dr. jur. Rudolf, Regierungsrat, Grombühlstraße 18 a I.
— Therese, Kolonialwarenhandlung, Innerer Graben 32 P, I u. II.
Gehring, Adam, Arbeiter, Steinheilstr. 29 II.
— Adam Georg, Hauptlehrer a. D., Scheffelstraße 4 P.
— Alois, Oberpostinspektor, Ludwigkai 17 P.
— Amalie, Lehrerswitwe, Bohnesmühlg. 18.
— Elisabeth, Postassistentin, Wölffelstr. 6 I.
— Friedrich, Obermaschinist, Keesburgstr. 4 III.
— Georg, Verwalt.-Assistent, Huttenstr. 12 R P.
— Georg, Oberpostschaffner a. D., Steinheilstraße 23 III.
— Georg, Schreiner, Adelgundestr. 14a P.
— Johann, Metzgermeister, Petristr. 10 P. ☎ 2606.
— Johann, Oberpostinspektor, Wölffelstr. 6 I.
— Karl, Ges.-Wachtmeister, Faulenbergstr. 7 I. (Geb. 1/18).
— Katharina, Kolonialwarenhandlung, Schustergasse 14 P u. I. ☎ 2003.
— Ludwig, Studienprof., Hindenburgstr. 36 P.
— Richard, Buchhalter, Kartause 1½ IV.
— Simon, Rentenempfänger, Obere Johannitergasse 2 II.
— Susanne, Privatiere, Vincentinumstr. 20 P.
— Thomas, städt. Offiziant, Fabrikstr. 56 P.
— Wendelin, Heizer, Kartause 1½ IV.
Gehrling (s. auch Gerling), Christian, Restaurateur, Mergentheimerstr. 14½.
— Oskar, Eisenbahnsekretär, Schenkhof 3 II.
Gehrsitz (s. auch Gersitz), Christine, Kriminalschutzmannswitwe, Adelgundestr. 4a I.
— Georg, Schmied, Auverastr. 8 R I.
— Stephan, Arbeiter, Weißenburgstr. 13 III.
Gehweiler, Karl, Kaufmann, Friedenstr. 25 II.
Geib, Hans, Kaufmann, Gartenstr. 10 III.
— Karl, Oberlokomotivheizer, Wilhelmstr. 1 III.
— Ludwig, Schuherportgeschäft, Friedenstr. 57 P.
Geier (s. auch Geyer), Albrecht, Malermstr., Reibeltg. 2½ R P u. I. ☎ 1615. [Postsch.Nr. 4509.]
— Anna, Heizerswitwe, Grombühlstr. 27 III.
— Emma, Musiklehrerin, Peterpfarrg. 1/3 II.
— Franz Xaver, Kaminkehrermeister, Elefantengasse 10 I.
— Nikolaus, Buchdruckmaschinenmeister, Karmelitenstr. 43 I.
— Wilhelm, Eisenbahnassistent, Heimgartenweg 13 II.
— Wilhelm, Malermeister, Teilh. d. Fa. A. Geier, Reibeltg. 2½ III. ☎ 1615.
— Wilhelm, Tüncher-, Maler- u. Lackierermstr., Seelbergstr. 7 R I. ☎ 1297. [Not.B.]
Geigel, Berta, Univ.-Professorstochter, Friedenstraße 3 II. ☎ 580.
— Ferdinand, Reg.-Rat a. D., Bismarckstr. 21 III.
— Dr. H., Chemiker, Friedenstr. 3 II. ☎ 580.
— Dr. Richard, Universitätsprofessor, Friedenstraße 3 I u. II. (Sprechzimmer [nur Konsultativ-Praxis] im I. Stock.) ☎ 580.
Geigenberger, Xaver, Lok.-Heizer, Gutenbergstraße 5 I.
Geiger, Anton, Althändler, Glockeng. 1 P.
— Christian, Küfer, Dreikronenstr. 33 I.
— Elise, Steuersekretärin, Rimparerstr. 2½ III.
— Friedrich, Bahnarbeiter, Augustinerstr. 14 II.
— Georg, Kaufmann, Marienplatz 1 I. ☎ 336.
— **Georg**, vorm. Carl Koch, Chemikalien-, Drogen-, Farb- u. Materialwaren-Handlung, Marienpl. 1 P. u. I. ☎ 336. [Postsch.Nr. 6138.]
— Geschwister, Franz-Ludwigstr. 7 R P.
— Hans, Bahnbediensteter, Petristr. 13 I.

Josef Geiger

Inh. August und K. Ruschlau

Holz- und Kohlenhandlung

Gerberstraße 3 und Kranen

Fernruf 363 **Fernruf 363**

[Sparkasse]

Geiger, Josef, Privatier, Adelgundestr. 3 I.
— Karl, Oberstleutnant a. D., Friedenstr. 39 II.
— Michael, Bahnarbeiter, Petristr. 18a.
— Nikolaus, Inv.-Rentner, Florastr. 1 I.
— Nikolaus, Oberpostinspektor, Neubergstr. 9 P.
— Theodor, Oberpostinspektor und Stadtrat, Sieboldstr. 50 a P. [Spark.]
Geiling, Sebastian, Zugführer, Heimgartenweg 2 I.
Geiller, Anna, Kaufmannswitwe, Domstr. 72 II.
— Else, Leutnantswitwe, Domstr. 72 II.
— Dr. Theodor, Kaufmann, Domstr. 72 II.
Geilmann, Johann, Postoberschaffner a. D., Vincentinumstr. 26 II.
— Michael, Arbeiter, Barbarastr. 2 II.
Geis (s. auch Geiß, Geys), August, Kaufmann, Inh. d. Fa. A. Möbius, Schokoladen-, Konfitüren- u. Tee-Spezialhaus, Kaiserstr. 23 P u. II. ☎ 2085. [Darmst.B.]
— Colonat, Kaufmann, Wagnerstr. 16 I.
— Franz, Tüncher, Bockg. 1 II.
— Geschwister, Damenschneiderei, Jägerstr. 3 P.
— Hans, Werkmeister, Petristr. 10 I.
— Johann, Schuhmachermeister, Zwinger 14 P.
— Julius, Oberlokomotivheizer, Gutenbergstr. 14 II.
— Karl, Bankbeamter, Pleicherring 4 II.
— Lorenz, Eisenbahnobersekretär a. D., Veitshöchheimerstr. 93 I.
— Maria, Stadtrat-Beamtin, Sanderstr. 19 II.
— Peter, Maschinenschlosser, Steinheilstr. 29 III.
— Philipp, Rechnungsoberinspektor, Heidingsfelderstr. 17 P.
— Rosa, Invalidenrentnerin, Maulhardg. 3 III.
Geisel, Auguste, Damenschneiderin, Wöllerg. 1/3 I.
— Bruno, Weingroßhändler, Marktpl. 26 II. Geschäft: Inn. Graben 22 P u. I.
Geisendörfer (s. auch Geißendörfer), Gertrud, Witwe, Inh. d. Fa. Michael Geisendörfer, Rennwegerglacisstr. 11 II. ☎ 1230.
— Jakob, Kaufmann, Inh. d. Fa. J. Geisendörfer, Bahnhofstr. 20 III. ☎ 1132.
— **Jakob**, Tabakwarengroßhandlung, Bahnhofstraße 20 II. ☎ 1132. [Ver.-B., Spark. u. Postsch.Nr. 15491.]
— Josef, Häfner, Neumannstr. 17 P.
— Leonhard, Postinspektor, Frankfurterstr. 10 I.
— Marie, Witwe, Ursulinerg. 13 I.
— Matthäus, Bildhauer, Grombühlstr. 44 I.

Michael Geisendörfer

Bildhauerei und Grabsteingeschäft

Rennwegerglacisstr. 11

Fernruf 1230

Zweites Lager: Rennwegerglacisstr. 14

Geisendörfer, Phil., Häfner, Neumannstr. 17 P.
Geisler, Gustav, Chef-Redakteur, Valentin Beckerstr. 1½ P.
— Gustav, Oberverwaltungssekretär a. D., Veitshöchheimerstr. o. Nr. P.
— Hubert, pens. Administrator, Veitshöchheimerstraße (Roßberg) P.
— Karl, Metzger, Inn. Graben 8 P.
— Lydia, Damenschneiderin, Heinestr. 13 II.
Geislinger, Johann, städt. Arbeiter, Maingäßchen 9½ R.
Geist, Anna, Witwe, Pleicherpfarrg. 18 I.
— Elise, Holzwarengeschäft, Karmelitenstr. 17 P I.
— Josef, Fuhrwerksbesitzer, Pleicherpfarrg. 18 I.
— Kaspar, Hausmeister, Domstr. 33 II.
— Konrad, Fahrkartenkontrolleur a. D., Semmelstraße 85 I.
— Michael, Schuhmacher, Hindenburgstr. 30 R III.
— Sabine, Bankdirektorswitwe, Ludwigstr. 15 II.
Geistliches Seminar, Domerschulstr. 18.
Geiß (s. auch Geis, Geys), Erhard, Lokomotivheizer, Vincentinumstr. 1 II.
Geißenberger, Eva, Privatiere, Theodor Körnerstraße 10 I.
— Fritz, Ingenieur, Wallg. 1½ I.
Geißendörfer (s. auch Geisendörfer), Julius, Schlossergehilfe, Hindenburgstr. 36 S.
— Valentin, Manufakturwaren, Häfnerg. 4 R I.
Geißler, Babette, Witwe, Breite Schloßg. 8 III.
— Christian, Pflasterermeister, Juliusprom. 5 II.
— Heinrich, Kanzleisekretär, Reibeltg. 3 P.
— Josef, Eisenbahnoberschaffner, Fabrikstr. 9 II.
— Josef, Reisender, Adelgundestr. 14 a II.
— Josef, Zahlmeister a. D., Hofstr. 10 P.
— Käthchen, Lehrerswitwe, Neubergstr. 30 a P.
— Mathilde, Oberamtsrichterstochter, Rückertstr. 17 III.
— Max, Kraftfahrer, Schusterg. 7 I.
— Michael, Oberlokomotivführer, Fabrikstr. 5 P.
— Rafael, Packmeister a. D., Weißenburgstr. 7 II.

Auto-Gesellschaft m. b. H., Inh. u. Geschäftsf.: **Gg. M. Hümpfner, Würzburg,** Schießhausstr. 19a, Fernruf: 2825

Alle Arten Ersatzteile

Geißler, Valentin, Buchdruck., Landwehrstr. 10 II.
— Vitus, Schuhmacher, Vincentinumstr. 30 III.
Geißner, Anna, Wäscherin, Neubergstr. 39 II.
— Babetta, Kaufmannswitwe, Neubergstr. 8 II.
— Josef, Eisenbahnarbeiter, Dettelbacherg. 5 I.
— Magdalena, Witwe, Kantstr. 20 II.
Geitner, Josef, Holzhändler, Marcusstr. 11 II.
— **J. & Co.**, Holzhandlung, Bureau: Kapuzinerstr. 1 P. ☎ 2346. [Dresd.B. u. Postsch.Nr. 30 494.]
Geitz, Georg Johann, Schäftemachermeister, Wöllerg. 20 II.
— Hans, Mil.-Anwärter, Steinachstr. 2 P.
— Martin, Packmeister, Neumannstr. 7 II.
Gelbert, Hirsch, Kaufmann, Augustinerstr. 22½ IV.
Gelbke, Hermann, Militäranwärter, Weißenburgstraße 1 I.
Geldhauser, Johann, Schneidermeister, Uhlandstraße 17 III.
Gelhaar, Minna, Musikprofessors-We., Rückertstraße 9 I.
Gemberg, Fritz, Werkmeister, Grombühlstr. 30 P.
Gemeinde Gottes, Kapelle der, Franz-Ludwigstraße 9 N.
Gemeinde- u. Staatsarbeiterverband, Geschäftsstelle: Semmelstr. 39.
Gemmingen-Guttenberg, Klara Freiin von, Privatiere, Sieboldstr. 6 II.
Gemündt, Theodor, Oberzahlmeister a.D., Ludwigkai 9 I.
Gendarmerie-Hauptstation, Kapuzinerstr. 17. ☎ 884.
— **Abteilung** von Unterfranken u. Aschaffenburg, Huttenstr. 12 II. ☎ 325.
Generalanzeiger, Geschäftsstelle, Druckerei u. Schriftleitung desl., Franziskanerg. 5½. ☎ 116, 117 u. 118 (Verlag, Schriftleitung, Anzeigenannahme u. Druckerei). Wohnung d. Hauptschriftleiters Theo Kaufmann, Sanderglacisstr. 44 II, ☎ 1040. [Ver.B. und Postsch.Nr. 1897.]
Geneſt, Rudolf, Dipl.-Ing., Randersackererstr. 30 P.

A. Genheimer

Ziegel- und Schieferdeckermeister

Staatlich geprüfter Blitzableitersetzer und amtlich verpflichteter Prüfer

Sieboldstraße 6 **Fernruf 1709**

Genheimer, Ad., Dachdecker, Vincentinumstr. 20 P.
— Anna, Landwehrstr. 15 III.
— Fritz, Kaufmann, Kolonialwarengroßhandlg., Prymstr. 15 N. ☎ 2374.
— Max, Kaufmann, Teilh. d. Fa. Langguth & Co., Petriniſtr. 18 I. ☎ 437.
— Rochus, Schieferdecker, Reuerg. 16 II.
— Rochus, Ziegel- u. Schieferdeckermeister, staatl. gepr. u. verpfl. Blitzableitersetzer, Sieboldstraße 6 R P. ☎ 1709. [Postsch.Nr. 25421.]
Genſer, Friedrich, Abteilungsleiter, Seelbergstr. 3 P.
Gensheimer, Jakob, Schuhmacher, Bentheimstraße 11 P.
Genstler, Andre, Kaufm., Herrenkleidung, Wäsche- u. Mode-Artikel, Kürschnerhof 13 P, E u. II. ☎ 1158. [Ver.B. u. Postsch.Nr. 1133.]
— Gregor, Reichsbankpförtner, Prymstr. 7 R I.
— Otto, Eisenbahnassistent, Grombühlstr. 43 b II.
Gentzsch, Fritz, Zeichner, Wöllerg. 30 P.
Georg, St., Wirtschaft z., Heidingsfelderstr. ½.
Georgens, Andreas, Kaufmann, Sonnenstr. 1 P.
Geran, Hermann, Amtsgerichtsoberinspektor, Schillerstr. 2 I.
Gerathewohl, Dr. med. Otto, Arzt, Friedenstr. 23 M.
Gerbel, Ferdinand, Polizeioberleutnant, Steinbachtal 49 P u. I.
— Heinrich, Finanzgerichtspräsident, Erthalstr. 6 I.
Gerber, Adolf, Oberregierungsrat, Friedenstraße 61 II.
— Andreas, Magazinarbeiter, Faulenbergstr. 7 P (Geb. I. 2).
— Edmund, Mechaniker, Jakobstr. 4 P.
— Elisabetha, Wagenwärtergehilfenwitwe, Heimgartenweg 4 II.
— Elise, Apothekerswitwe, Prymstr. 2 III.
— Georg, Bankbuchhalter, Juliuspromenade 5 III.
— Georg, Schaffner, Vincentinumstr. 30 III.
Gerber, Hieronymus, Packer, Textorstr. 10 I.
— Karl, Postinspektor a. D., Adelgundestr. 4 a I.
— Katharina, Schneiderin, Semmelstr. 24 III.
Gerberich, Philipp, Former, Karmelitenstr. 31 II.
Gerber-Vereinigung, Bayerische, Kontor: Bismarckstr. 16 P. ☎ 647. Lager: städtisches Lagerhaus am Staatshafen. [Staat.B. u. Postsch.Nr. 13175.]
Gerbracht, Ida, Privatiere, Hindenburgstr. 21 P.
Gerchsheimer, Franziska, Postassistentenwitwe, Petriniſtr. 17½ II.
— Marzellus, Telegraphen-Mechan., Vincentinumstr. 6 P.
— Marzellus, Werkmeister, Wagnerstr. 6 II.
— Sophie, Laborantin, Wagnerstr. 6 II.
Gerhard, Anna Maria, Witwe, Jägerstr. 2 P.
— Christine, Malermeisterswitwe, Wagnerstr. 6 I.
— Elise, Witwe, Theodor Körnerstr. 2 IV.
— Elsa, Lehrerin, Wagnerstr. 6 I.
— Georg, Bezirksoberamtmann, Schillerstr. 15 I.
— Georg Adam, Privatier, Wagnerstr. 6 I.
— Hans, Vertragsangestellter, Huttenstr. 1 P.
— Josef, Kaufmann, Heinestr. 3 b II.
— Karl, Tünchergehilfe, Huttenstr. 1 IV.
— Leo, Stadtassistent, Grombühlstr. 9 I.
— Marie, Schriftsetzerswitwe, Neubergstr. 9 R II.
— Marie, Witwe, Waltherstr. 3 III.
— Dr. Max, Regierungsrat a. D., Wagnerstr. 6 I.
— Nikolaus, Postoberschaffner, Grombühlstr. 9 I.
— Sebastian, Schaffner, Gutenbergstr. 8 P.

Gerhard, Schüßler & Co.

Mechanische Strickerei und Woll-Umtausch

Grombühl :: Steinheilstraße 20

Fernruf 1689 **Fernruf 1689**

Gerhardt, Franziska, Universitätsprofessorswe., Bismarckstr. 9 I.
— Karl, Kapellmeister, Bismarckstr. 9 I.
Gerhart, Anna, Postassistentenwitwe, Weißenburgstraße 5 b P.
— Babette, Büglerin, Senefelderstr. 4 I.
— Dora, Näherin, Nikolausstr. 6 I.
— Franz, Buchhalter, Reiserstr. 9 I.
— Jonas, Schaffner, Vincentinumstr. 28 II.
— Karl, Kaufmann, Zigarren-Spezialgeschäft, Juliuspromenade 29/31 P (Ecke Kaiser- u. Theaterstr.). ☎ 851. [Postsch.Nr. 3916.] Wohnung: Jakobstr. 4 a I.
— Karl, Polizeiwachtmeister, Weißenburgstr. 5 b P.
— Ludwig, Kellner, Weißenburgstr. 5a P.
— Wilhelm, Obermaschinist, Frankfurterstr. 70 I.
— Wilhelm, Wäschereibesitzer, Huttenstr. 37 R P.
Gerichtsgefängnis, Ottostr. 3. ☎ 191.
Gerichtsschreiberei des Gewerbe- u. Kaufmannsgerichts, Geschäftsstelle des Mieteinigungs-, Vermittlungs- u. Sühneamtes, Domstr. 5 I u. II. ☎ 741.
Gerichtsvollzieherei, Ottostr. 5. ☎ 727.
Gerig, A., Pensionistin, Textorstr. 5.
Geringer, Babette, Witwe, Rottendorferstr. 1½ P.
Gerl, J. M., Oberlehrer a. D. u. Generalagent, Frühlingstr. 5 II. [Postsch.Nr. 21274].
— Josef, Lok.-Heizer, Petriniſtr. 11 R I.
Gerlach, Adam, Buchdruckereifaktor, Rotlöwengasse 1 II.
— Anna, Näherin, Amalienstr. 1 II.
— Anton, Buchdruckereifaktor, Adelgundestr. 14a I.
— Daniel, Eisenbahnober-Ingenieur, Sieboldstraße 56 a I. ☎ 863.
— Josef, Wagenaufseher, Petriniſtr. 25 II.
— Valtin, Vertreter, Amalienstr. 1 II. ☎ 1417. [Spark. u. Postsch. Nr. 7471.]
— Wilh., Steindruckmasch.-Mstr., Fabrikstr. 21 P.
Gerlich, Franz, Eisenbahnoberinspekt. u. Stadtrat, Rimparerstr. 2½ II.
— Josef, Ingenieur, Maistr. 5 I.
— Nikolaus, Wagenwärter, Gutenbergstr. 10 II.
Gerling, Andreas, Tapezierermeister, Polstermöbelgeschäft, Sterng. 12 I. ☎ 1164.
— Karl, Buchhalter, Mergentheimerstr. 40 P.
Gerlinger, Friedrich, Vorarbeiter, Vincentinumstraße 9 III.
— Ludwig, Postinspektor, Heinestr. 18 I.
Germania, Burschenschaft (Bundeshaus), Nikolausstr. 21.
— Café u. Konditorei, Ecke Rottendorfer- und Konradstr. ☎ 1311.
Germania, Wirtschaft zur, mit Garten und Kegelbahn, Dominikanerg. 3. ☎ 2020.
Gernand, Eugenie, Bezirksarztswitwe, Gerbrunnerstr. 5 I.
Gerner, Egid, Gärtner, Sophienstr. 15 III.
— Emil, Hilfspostschaffner, Domerpfarrg. 6 P.
— Geschwister, Schneiderinnen, Büttnerstr. 44/46 I.
— Josef, Oberlokomotivführer, Veitshöchheimerstraße 6 II.
— Karl, Ingenieur, Goethestr. 11 I.
— Karl, Kaufmann, Büttnerstr. 44 46 I.
— Karl, Lagerarbeiter, Friedenstr. 31 P.
— Margarete, Wäscherin, Wöllerg. 7 III.
— Valentin, Schreiner, Marcusstr. 9 c R II.
Gernert, Anton, städt. Lohnlistenführer, Wohlfahrtg. 1 III.
— Baptist, Eisenbahnbediensteter, Dreikronenstraße 33 II.
— Gregor, Schweizer, Sophienstr. 3 III.
— Josef, Kaufmann, Kaiserstr. 19.
— Nikolaus, Kellner, Wohlfahrtg. 7 P.
— Philipp, Milch- und Lebensmittelhandlung, Wagnerstr. 8 P u. III.
— Roman, Friedhofoberoffiziant, Herzogenstr. 5 P. ☎ 122.
Gernet, Anna, Witwe, Franz-Ludwigstr. 19 III.
— Hans, Bautechniker, Steinheilstr. 9 I.
— Johann, Obsthändler, Fabrikstr. 17 III.
Gerneth, Hans, Forstamtmann, Ziegelaustr. 1 f I.
Gerngras, Josef, Bildhauermstr., Lauferg. 5 P.
Gerock, Gustav, Geschäftsleiter im Hausbesitzerverein, Ludwigstr. 1 II.
Gerold, Josef, bad. Zugmeister, Petriniſtr. 1 II.
Gerschütz, Alex., Masch.-Setz., Am Galgenberg 17.
— Elsa, Näherin, Leistenstr. 6 III.
— Franz, Hausdiener, Ulrichstr. 5 I.
— Gretchen, Damenschneiderin, Bergmeistergasse 9 III.
— Johann, Arbeiter, Lauferg. 14 II.
— Johann, Magazinarbeiter, Heinestr. 2½ R II.
— Martin, Milch- u. Molkereiproduktenhändler, Gutenbergstr. 1.
— Vitus, Kutscher, Steinheilstr. 6 III.
Gersitz, Dorothea, Zugeherin, Schwanenhof 5 I.
— Fritz, Obsthändler, Bergmeisterg. 8 I.
Gerst, Heinrich, Gastwirt, Burkarderstr. 24.
— Josef, Polizeioberinspektor, Korng. 6 I R.
— Margarete, Haushälterin, Büttnerstr. 21 I.
— Philippine, Weingroßhändlerswitwe, Semmelstraße 74 II.
Gerstenberg, Karl, Zollassistent, Weißenburgstraße 2 I (Geb. 2 m).
Gerstenberger, Liborius, Verlagsdirektor, Mitgl. des Reichstags, Grabenberg 1 II. (Echterhaus). ☎ 514.
Gerstenkorn, Philipp, Kutscher, Peterplatz 1 II.
Gerster, Friedrich, Landwirtschaftsrat, Leistenstr. 7 I.
Gerstl, Nathan, Kaufmann, Ursulinerg. 14½ II.
Gerstner, Anna, Oberförsterstochter, Obere Johanniterg. 7 I.
— August, Bauamtsassessor, Scheffelstr. 10 III
— Elisabeth, Oberförsterstochter, Obere Johanniterg. 7 I.
— Maria, Oberförsterstochter, Ob. Johannitergasse 7 I.
— Michael, techn. Verwaltungsoberinspektor, Randersackererstr. 24 R I.
— Peter, Wagenmeister, Petriniſtr. 8 II.
Gertler, Paul, Kaufmann, Teilh. d. Firma Gertler & Lochert, Mühlenfabrikate, Landesprodukte u. Futtermittel, Frankfurterstr. 10 I. ☎ 2887. [Reich.B., Ver.B. u. Postsch. Nr. 4867.]
— **& Lochert**, Großhdlg. in Mühlenfabrikaten, Landesprodukten und Futtermitteln. Hofstr. 3. ☎ 2887. [Ver.B., Deutsch.B. Reich.B. u. Postsch.Nr. 4867.
Gertraud, St., Pfarrkirche, Pleicherkirchpl. 2.
— Wirtschaft z., Gertraudg. 10.
Gerz, Dr. med. Anton, Kreisfürsorgearzt und Facharzt f. Nerven- u. Gemütskrankheiten, Klinikstr. 16 P. ☎ 2927.
— Anton, Oberlehrer, Leutfriedstr. 10 II.
Geschäftszimmer des I. Bat. 21. (Bayer.) J.-R. Weißenburgstr. ½ I. ☎ 539.
Gesell, Berta, Arbeiterin, Kartause 7/9 I.
— Elise, Witwe, Friedenstr. 47 IV.
— Gustav, Registrator a. D., Wörthstr. 25 P. ☎ 2847.
— Martha, Postassistentin, Hindenburgstr. 23 II.

Darmstädter und Nationalbank Komm.-Ges. a. Aktien, Schönbornstr.-Ecke Markt 13, Fernruf 2597, 2598, 2599
Gebührenfreie Scheckrechnungen

Gesellenverein, katholischer, Vereinshaus, Wöllergasse 11. ☎ 2035.
Geser, Andreas, Invalidenrentner, Ebrachergasse 2 I.
Geßl, Ludwig, Zugführer a. D., Steinheilstr. 4 I.
Geßlein, Dr. med. Franz, priv. Arzt, Heidingsfelderstr. 15 I.
— Franz, Major a. D., Neubaustr. 7 II.
— Josef, Eisenbahninspektor, Sieboldstr. 5 P.
Geßler, Betti, Witwe, Innerer Graben 24 II.
Geßner, Anna, Arbeiterin, Grabeng. 11.
— Babette, Witwe, Roseng. 4 P.
— Christian, Schneider, Reibeltg. 3 II.
— Engelbert, Oberpostschaffner, Fabrikstr. 36 III.
— Franz, Bahnbediensteter, Brücknerstr. 15 I.
— Hans, Kaufmann, Pleicherpfarrg. 1 I.
— Hans, Schreinermeister, Wölffelstr. 12 IV.
— Heinrich, Erdarbeiter, Steinheilstr. 10 IV.
— Josef, Kaufmann, Gneisenaustr. 12 I.
— Josef, Lagerarbeiter, Barbarastr. 27 P.
— Margareta, Witwe, Ziegelaustr. 1 b II.
— Matthias, Schuhmachermstr., Reuererg. 20 P.
Geubig, Hans, Bahnschlosser, Wagnerstr. 2 I.
Geuder, Ernst, Hauptmann und Komp.-Chef im 21. J.-R., Seelbergstr. 3 P.
— Friedrich, Lokomotivheizer, Steinheilstr. 6 I.
— Sebastian, Verwaltungsinspektor, Friedenstr. 44 II.
Geupert, Paul, Kuttler, Gertraudg. 10 III.
Geus, Christ., Faßholzhauer, Grombühlstr. 26 R III.
— Franz, Handelsmann, Bockg. 3 I.
— Heinrich, Kaufmann, Weingartenstr. 21 II.
Geuter, Fritz, Schuhmachermeister, Häute- und Fellhändler, Gerberstr. 2.
Geutler, Johann, Pflasterer, Pleicherkirchg. 10 I.
Gewerbe- und Kaufmannsgericht, Gerichtsschreiberei u. Sitzungss., Domstr. 5 I u. II. ☎ 741.
Gewerbliche Fortbildungsschule, Maxstr. 2 P. ☎ 2729.
Gewerkschaftsbund, Ortsausschuß, des allg. deutschen, Semmelstr. 46 I. ☎ 248.
Geyer (siehe auch Geier) Elisabeth, Bauamtmannstochter, Goethestr. 11 P.
— Emma, Musiklehrerin, Peterpfarrg. 1/3 II.
— Friedrich, Schreiner, Wagnerstr. 26 III.
— Georg Anton, Lehrer a. D., Wölffelstr. 8 P.
— Johann, Schmied, Josefstr. 2 III.
— Josef, Wagenfabrikant, Frankfurterstr. 26 II.
— Karl, Regierungsrat a. D., Goethestr. 11 P.
— Wilhelm, Eisenbahninspektor, Ständerbühlstraße 16 II.
— **& Cie.**, Wagen- u. Karosseriefabrik, G. m. b. H., Frankfurterstr. 26. ☎ 535. [Postsch.Nr. 2919.]
Geys, A. & L. (siehe auch Geis, Geiß), Malzfabrik, Kontor: Kapuzinerstr. 13 und 15. ☎ 14. Fabrik: Frankfurterstr. 81. ☎ 24. [Postsch. Nr. 4309.]
— Fritz, Malzfabrikant, Inh. d. Fa. A. & L. Geys, Kapuzinerstr. 13 I. ☎ 14.
Gfroerer, Dr. med. Walter, Frauenarzt, Hofstraße 5 II. ☎ 448.
Gick, Babette, Witwe, Augustinerstr. 17 I.
Giebfried, Kaspar, Oberpostschaffner i. R., Lindleinstr. 18 III.
Gieger, Friedrich, Samenhandlung, Inh. Jos. Mangold, Schusterg. 9 P. ☎ 1426. [Darmst.B. u. Postsch. Nr. 28353.]
Giegerich, Anton, Maschinenmstr., Bismarckstraße 23 E.
— Karl, Oberpostsekretär, Wöllerg. 25 I.
Giel, Johann Theodor, Gärtner, Sanderstr. 2 a III.
Giering, Hans, Maschinenmeister, Adelgundestraße 14 a I.
Gierschick, Karl, Lagerhalter, Grombühlstr. 26 I.
Giesecke, Loni, Privatiere, Ludwigkai 7 II.
Giesübel, August, Kellner, Dettelbacherg. 9 I.
— August, Postbediensteter, Petinistr. 19 III.
— Finni, Damenputzsalon, Kaiserstraße 3 II.
— Georg, Monteur, Brücknerstr. 3 III.
— Karl, Lokomotivführer, Franziskanerg. 5 II.
— Max, Lokomotivführer, Grombühlstr. 13 II.
— Michael, Eisenbahningenieur, Kaiserstr. 3 II.
— Peter, Packer, Haugerpfarrg. 8 R I.
Gießel, Otto, Regierungsdirektor, Vorsitzender d. Landesversicherungs-Anst., Friedenstr. 14 II. ☎ 636.
Gießübel, Lone, Zugeherin, Brombacherg. 43 R II.
Gilbert, Valentin, Oberschaffner, Wagnerstr. 1 III.
Gilch, Anton, Produktenhändler, Frankfurterstraße 20 P.
Gillessen, Dr. med. Peter, Assistenzarzt, Roentgenring 12 P. ☎ 352.
Gilg, Franz, Oberwaffenmeister, Weißenburgstraße 2 II (Geb. 2 o).
— Josef, Konditor, Gartenstr. 16 P.
Gilgen, Agnes, Rentbeamtentochter, Martinstraße 19 II.
— Felix, Apotheker, Martinstr. 19 II.
Gillig, Heinr., Wachtmstr. d. Schutzmannschaft, Bahnhofstr. 16½ S.
Gillmann, Dr. Franz, Univ.-Professor, Theaterstraße 16 R I.
Gimperlein, Andr. Gg., städt. Arbeiter, Sterng. 12 R I.
— Eva, Schreinermeisterswe., Bibrastr. 7 II.
— Georg, Lackierermeister, Bibrastr. 7 P u. I.
— Georg, Rangieraufseher, Gneisenaustr. 28 P.
— Hans, Arbeiter, Frankfurterstr. 66 b P.
— Ignaz, Arbeiter, Franziskanerg. 12 R.
— Melchior, Wirt z. Frühlingslust, Randersackererstr. 2 P.
Gingerich, Lydia, Witwe, Steinheilstr. 26 R I.
Girisch, Eugenie, Regierungsratswitwe, Virchowstraße 20 I.
Girstenbrey, Anna, Telegraph.-Offizialstochter, Traubeng. 14 I.

Carl Girstenbrey

Inh. der Ersten Würzburger Heißluft-Kaffee-Rösterei „Frankonia“ und Kolonialwaren-Groß- und Kleinhandlung
Blumenstr. 15 P
Geschäft und Laden: Sanderstr. 31 P
Fernruf 107
[Dresdner B., Fil. Würzburg, Postsch.Nr.4183]

Girstmeier, Anton, Wagner, Pommerg. 2 II.
Gisela-Verein, Lebens- u. Aussteuer-Versicher.-Anstalt a. G., Wilhelmstr. 3 III. (Geschäftsz.). Geschäftsführer: Wilhelm Kemmer, Sanderglacisstr. 48. ☎ 1116. [Postsch. Nr. 27071.]
Gistel, Anna, Eisenbahnobersekretärswitwe, Gartenstr. 10 P.
Gißel, Christian, Tünchermeister, Vincentinumstraße 11 III. Werkst.: Vincentinumstr. 16.
Gittelbauer, Andreas, pens. Telegr.-Bauführer, Neumannstr. 4½ I.
— Anna, Hausmutter, Virchowstr. 14 P.
Glaab, Josef, Fuhrmann, Schwanenhof 1 I.
Glahn, Elise, Schuhmacherswitwe, Kantstr. 35 I.
Glaißner, Anna, Hauptlehrerswitwe, Wallgasse 1½ I.
— Franz, Vertragsangestellter, Harfenstr. 2 a I.
Glanz, Adam, Subdirektor, Karmelitenstr. 36 II. Assekuranz-Bureau: Bahnhofstr. 1 P. ☎ 1829.
— Georg, Schriftsetzer, Reiserstr. 2 II.
Glanzberg, Samuel, Reisender, Wohlfahrtg. 6 I.
Glas- u. Gebäudereinigungs-Institut Würzburg, Inh. Konr. Schmitt, Neubaustr. 4 I.
Glaser, Anna, Witwe, Obere Schloßg. 5 D.
— Babette, Kasernwärterswitwe, Wredestr. 8 III.
— Berta, Privatiere, Kaiserstr. 16 II. ☎ 838.
— Georg, Heizer, Am Pleidenturm 6 III (3. Eing.).
— Hans, Zahlmeister a. D., Annastr. 12 II.
— Ignaz, Weingroßhdlr., Kaiserstr. 16 II. Geschäft: Theaterstr. 14 P. ☎ 838.
— Ludwig, Studienrat, Neubaustr. 22 R I.
— Ludwig Karl, Dipl.-Ing., Dr.-Ing., Privatdozent, Reibeltg. 12 a I.
— Rosa, Witwe, Hindenburgstr. 16 P.
— **R. S. & Co.**, Weingroßhandlung, Kaiserstraße 16 P. ☎ 838.
— Wilhelm, Obersteuerinspektor, Rotlöweng. 7 I.
Glaß, Franziska, Rechtsanwaltswitwe, Petinistraße 34 P.
— Max, Oberbahnassistent a. D., Semmelstraße 48 R I.
Gleich, Johann, Schneider, Maingäßchen 9½ P.
Gleitsmann, Georg, Assessor, Konradstr. 11 III.
— Georg, Oberst a. D., Bismarckstr. 10 III. ☎ 755.
Gleser, Anton, Faktor, Fabrikstr. 48 III.
— Franz, Dienstmann, Marcusstr. 9 d R I.
Gletzgau, Ignaz, Hausdiener, Gertraudg. 10 III.
Gleußner, Josef, Inv.-Rentner, Gneisenaustr. 8 P.
Glitz, Ernst, Spengler, Glockeng. 4 II.
Glock, Agnes, Semmelstr. 9 II.
— Anna, Witwe, Gneisenaustr. 3 II.
— Georg, Arbeiter, Leistenstr. 4 III.
— Georg, Kleinrentner, Zellerstr. 25 I.
— Johann, Kraftwagenführ., Grombühlstr. 52 R I.

Josef Glock

Semmelstr. 9 Häfnermeister Fernruf 1433
Spezialgeschäft für Ausführung moderner Kachelöfen [Frankenbank u. Postsch.Nr. 17174]

Glock, Kilian, Lokomotivführer, Semmelstr. 45 III.
Glocke, Hotel z. Blauen, Glockeng. 5 I. ☎ 288.
Glöckner, Richard, Schriftsetzer, Steinheilstr. 38 I.
Glöggler, Paul, Drechslermeister, Stephanstraße 9 P u. I.
Glößlein, Aler, Zementeur, Reuererg. 20 I.
Gloetzner, Leo, Studienprofessor a. D., Johanniterg. 2 I.
— Marga, Klavierlehrerin, Johanniterg. 2 I.
Gloning, Karl, Oberrangiermeister, Neubaustraße 48 III.
Glonn, Regina, Postassist.-Witwe, Heinestr. 18 III.
Gloos (s. auch Cloos, Glos, Gloß, Klos), Karl, Kaufm., Veitshöchheimerstr. 6 I. ☎ 1184.

Georg Glos

KUNST- UND BAUSCHLOSSEREI
Eisenkonstruktionen :: Beleuchtungskörper :: Heizkörperbekleidungen ::
Bärengasse 9 Fernruf 1422

Glos, Kaspar, Bau- und Kunstschlosserei, Rotscheibengasse 3 P u. I. ☎ 1785. [Postsch. Nr. 10329.]
— Margarete, Landwirtswe., Fabrikstr. 49 P.
— Valentin, Güterführer, Textorstr. 20 III.
Gloß, Alfons, Forstaufseher a. D., Maingäßchen 6½ I.
— Kilian, städt. Arbeiter, Wohlfahrtg. 7 II.
Gloßner, Wilhelm, Betriebsmonteur, Lange Bögen o. Nr.
Glück, Adam, Kaufmann, Jägerstr. 4 II.
— Heinrich, Privatier, Inn. Graben 51 P.
— Josef, Oberschaffner, Steinheilstr. 1 P.
— Karl, Eisenbahnobersekretär, Reuererg. 2 II.
— Kaspar, Steinhauer, Burkarderstr. 2 R I.
— Margarete, Witwe, Frankfurterstr. 35 II.
— Valentin, Pflasterer, Pleicherpfarrg. 4 I.
Glücker, Alfons, Arbeiter, Roseng. 11 II.
— Georg, städt. Arbeiter, Textorstr. 20 IV.
— Johann, Erdarbeiter, Landwehrstr. 7 I.
— Nikolaus, Inv.-Rentner, Petinistr. 9 a II.
— Ulrich, Steinmetz, Burkarderstr. 2 R I.
Glückert, Gottfried, Bureaugehilfe, Semmelstraße 9 R I.
— Josef, Lademeister, Pleicherpfarrg. 16 I.
Gmeiner, Josef, Waschanstaltsbesitzer, Bronnbachergasse 16 P u. I.
Gmelch, Friedrich, Arbeiter, Huttenstr. 3 R I.
— Georg, Schriftsetzer, Schillerstr. 8 P.
Gnad, Konrad, Polizeiwachtmeister, Festung Marienberg, Geb. 238 II.
Gock, Dominikus, Akzisamtskontrolleur, Ludwigstraße 1½ R P.
Godeffroy, Ad., Gutspächter, Sandergalacisstr. 46 II.
Göb, Adam, Bremser, Fabrikstr. 49 II.
— Adolf, Schlosser, Neumannstr. 12 P.
— Florian, pens. Waffenmeister, Mergentheimerstraße 10 II.
— Franz, Schaffner, Fabrikstr. 49 II.
— Georg, Maschinist, Barbarastr. 25 I.
— Hans, Schneidermeister, Bronnbacherg. 18 III.
— Johann, Herrn- u. Damenfriseur, Neumannstraße 9 III. Laden: Fabrikstr. 11 P.
— Josef, Zollwachtmeister, Ursulinerg. 8 I.
— Margareta, Näherin, Fabrikstr. 49 P.
— Michael, Metzger, Ziegelaustr. 1 d II.
— (Goeb), Peter, Kaufmann, Mergentheimerstraße 10 II.
— Valentin, Steuersekretär a. D., Maistr. 10 II.
Göbel, (Goebel), Alois, Buchbinder, Häfnergasse 5 I.

Auto-Gesellschaft m. b. H., Inh. u. Geschäftsf.: **Gg. M. Hümpfner, Würzburg**, Schießhausstr. 19a, Fernruf: 2825
Jegliche Zubehörteile für Automobile

Göbel, Anna, Privatiere, Zwinger 26 P.
— Anna, Zugeherin, Roseng. 15 II.
— Anton, Garnisons-Verwalter a. D., Höchbergerstr. 4 P.
— Anton, Mechaniker, Landwehrstr. 21 II.
— Betti, Wachtmeisterswe., Alte Kasernstr. 32 I.
— Eugen, Buchhalter, Herzogenstr. 6 III.
— Franz, Steinmetz, Alleestr. 15 III.
— Heinrich, Studienprofessor, Ludwigkai 16 I.
— Johann, Eisenbahnassistent, Petristr. 37 P.
— Johann, Privatier, Plattnerstr. 14 II.
— Johann, Wagenmeister, Rotkreuzstr. 16½ II.
— Josef, Schuhmacher, Leistenstr. 11 III.
— Josef, Schuhmacher, Rotscheibeng. 1 II.
— Karl, Stadtpfarrer, geistl. Rat, Martinstr. 4 I.
— Kilian, Spengler und Installateur, Innerer Graben 13 II.
— Ludwig, Bankbeamter, Ludwigkai 16 I.
— Maria, Kaufmannswitwe, Heinestr. 3 b I.
— Michael, Postoberschaffner, Frankfurterstraße 12 IV.
— Michael, Postschaffner a. D., Frankfurterstraße 68 d P.
— Nikolaus, Bahnarbeiter, Rennwegerglacisstraße 7 P.
— Nikolaus, Polizeiwachtmeister, Traubengasse 6 III.
— Therese, Witwe, Gardistenstr. 1 III.

Göbelslehn, Café u. Gartenwirtschaft, Riemenschneiderstr. 4. ☎ 822.

Göbig, Franziska, Näherin, Ebracherg. 8 II.

Göcke, Dr. Waldemar, Praktikant, Faulenbergstr. 42 P.

Göller, Dr. jur. Helmut, Rechtsanwalt, Maistraße 3 II. Kanzlei: Marktpl. 9. ☎ 2774.
— Johann, landwirtschaftl. Arbeiter, Rotkreuzhof.
— Kunigunde, Wäscherin, Korng. 13 R P.

Göllner, Anton, Gasaufnehmer, Gabelsbergerstraße 3 II.

Göpfert, Andreas, Elektrotechniker, 1. Schloßgasse 2 a.
— Anton, Arbeiter, 2. Felseng. 4 I.

A. Göpfert

Wagnerstraße 3 **Wagnerstraße 3**
Filialen: Petristr. 13 u. Vincentinumstr. 8
BILLIGE BEZUGSQUELLE
:: IN LEBENSMITTELN ::
[Vereinsbank]

Göpfert, Babette, Invalidenrentnerin, Lauferg. 4 I.
— Bernhard, Installateur, Karmelitenstr. 55 II.
— Bernhard, Schreinermeister, Semmelstr. 45 I.
— Bruno, Oberkellner, Bronnbacherhof 2 P.
— Elise, Witwe, Breite Schloßg. 8 I.
— Eva, Witwe, Steinheilstr. 12 III.

Ferd. Göpfert

Herren- und Damen-Schneiderei
ersten Ranges
Textorstr. 14 II — Fernruf 1386
[Ver.B.]

Göpfert, Franz, Kaufmann, Scheffelstr. 8 I.
— Franz, Oberpostinspektor, Pleichertorstr. 28 III.
— Georg, Bahnarbeiter, Am Pleidenturm 6 II (4. Eing.).
— Georg, Obsthändler, Glockeng. 4 II.
— Georg, Sekretär a. D., Neumannstr. 12 I.
— Gregor, Lokomotivheizer, Steinheilstr. 12 III.
— Heinrich, Privatier, 2. Felseng. 4 I.
— Jakob, Gepäckträger, Domstr. 13 II.
— Ignaz, Lagerhalter, 2. Felseng. 4 II.
— Johann, Arbeiter, Grabeng. 3 II.
— Johann, Postassistent a. D., Leistenstr. 12 II.
— Josef, städt. Arbeiter, Korng. 20 III.
— Josef, Bahnbediensteter, Sanderrasen-Baracke Nr. 5 b.
— Josef, Versicherungsbeamter, Wöllerg. 24 P.
— Kilian, Oberpostschaffner a. D., Grombühlstraße 16 II.
— Konrad, Landgerichtspräsident, Landgerichtsdirektor a. D., Zwinger 26 II.
— Kunigunde, Privatiere, Schillerstr. 2 III.
— Ludwig, Postbediensteter, Leistenstr. 12 III.

Göpfert, Margarete, Viktualienhändlerin, Heidingsfelderstr. 40 I.
— Marie, Weißnäherin, Maulhardg. 9 II.
— Wilhelm, Reisender, Pleichertorstr. 28 III.

Göppel, Anna, Invalidenrentnerin, Landwehrstraße 17 II.

Görde, Ludwig, Uhrmacher, Gold- u. Silberwarenhandlung, Sanderstr. 3 II. Laden: Reibeltg. 14/16 P.

Görg, Babette, Rentamtsverwalterswe., Leistenstraße 13 P.
— Heinrich, Obersteuerinspektor, Trölltschür. 4 II.

Görl, Grete, Aufseherswitwe, Seinsheimstr. 10 II.

Goerlitz, Julius, Hauptmann, Jakobstr. 6 II.

Göß, Andreas, Fischermeister, Saalg. 6 I.
— Franz, Fischermeister, Gr. Katzeng. 5 P.
— Georg, Fischer, Saalg. 4 I.
— Michael, Fischermeister, Saalg. 6 III.
— Michael, Waschanstaltsbesitzer, Gerberstr. 7 I.
— Sabine, Privatiere, Gerberstr. 7 II.

Gößl, Marie, Witwe, Franz-Ludwigstr. 8 II.

Gößmann, Franz, Stadtratsassist., Fabrikstr. 52 II.
— Kasp., Oberlokomotivheizer, Grombühlstr. 17 RP.
— Katharina, Zugmeisterswitwe, Vincentinumstraße 18 II.
— Michael, Schaffner, Steinheilstr. 17 III.

Gößwald, Max, Postinspektor, Scheffelstr. 14 P. ☎ 1800.

Gößwein, Johann, Steindrucker, Gardistenstr. 5 I.
— Karl, Eisenbahninspektor, Wolframstr. 4 III.
— Ludwig, Kohlenführer, Heidingsfelderstr. 19 III.
— Peter, Rangiermeister, Paradiesstr. o. Nr. II.

Göttling, Käthchen, Fahrkartenkontrolleurswitwe, Pleicherring 4 III.

Götz (Goetz), Adam, Bauunternehmer, Auverastraße 12 P. ☎ 1222.
— Adam, Militäranwärter, Ursulinerg. 13 III.
— Adolf, Kaufmann, Leistenstr. 8 II.
— Alfred, Bäckerei u. Weinstube, Karmelitenstraße 22 P u. I. Filiale: Domstr. 62. ☎ 2249.
— Andreas, Bauführer, Blumenstr. 14 III.
— Andr., Obergärtner, Heidingsfelderstr. 47 R I.
— Andreas, Schriftsetzer, Augustinerstr. 8 II.
— Anna, Hausmutter des Siechenhauses, Gerbrunnerstr. 18 I.
— Anna, Oberpostschaffnerswitwe, Fabrikstr. 53 III.
— Anna, Restaurateurswitwe, Landwehrstr. 21 I.
— Anton, Lademeister, Heimgartenweg 3 P.
— Anton, Pensionist, Sophienstr. 14 P.
— August, Major a. D., Prymstr. 2 P.
— August, Zugführer a. D., Harfenstr. 1 I.
— Baptist, Kutscher, Schuttg. 1 R I.
— Bernhard, Malermeister, Häfnerg. 3 II. Werkst.: Ob. Johanniterg. 14. ☎ 2434.
— Charlotte, Kanzleiratswitwe, Gartenstr. 16 II.
— Dorothea, Privatierswitwe, Huttenstr. 18 II.
— Dorothea, Rentnerin, Juliuspromen. 33 IV.
— Elise, Modistin, Sophienstr. 14 P.
— Elise, Zugeherin, Steinheilstr. 44 I.
— Ernst, Diplomingenieur, Professor, Randersackererstr. 40 I. [Postsch.Nr. 22680.]
— Eva, Damenschneiderin, Virchowstr. 9 II.
— Eva, Witwe, Harfenstr. 1 P.
— Friedrich, Tüncher, Inn. Graben 3 IV.
— Fritz, Geschäftsführer, Erthalstr. 5 P.
— Georg, Baupalier, Ständerbühlstr. 21 I.

Georg Götz jr.

Inh. Max Enderle
Butter- und Käsegroßhandlung
Hindenburgstr. 22. Kleinverkauf: Münzstr. 9
Fernruf 135 [Ver.B. und Postsch.Nr. 2122]

Götz, Georg, Bauunternehmer, Teilh. d. Fa. Gebr. Götz, Bauunternehmung u. Baumaterialienhandlung, Traubeng. 3 III. Lager u. Bureau: Auverastr. 12—14 P. ☎ 1627.
— Georg, Gerichtsoffiziant, Keesburgstr. ⅓ III.
— Georg, Kaufmann u. Reisender, Fabrikstr. 51 III.
— Georg, Oekonomiebesitzer, Münzstr. 12 u. 14 P u. I.
— Georg, Privatier, Ludwigkai 18 II.
— Gregor, Taglöhner, Semmelstr. 50 III.
— Hans, Buchbinder, Bibrastr. 21 I.
— Hans, Kaufmann, Fabrikstr. 50 III.
— Hans, Kaufmann, Inn. Graben 9 I.
— Hans, Oberst a. D., Semmelstr. 67 I.
— Hans, Schneidermeister, Neuererg. 10/12 II.
— Heinrich, Eisendreher, Haugerpfarrg. 6 II.
— Helene, Handarbeitslehrerin, Traubeng. 5 III.
— Henriette, Witwe, Lauferg. 15 II.
— Jakob, städt. Arbeiter, Am Pleidenturm 6 I (8. Eing.).
— Johann, Friedhofoberoffiz., Schmalzmarkt 5 II.
— Johann, Friseur, Neuererg. 10/12 P.
— Johann, Lademeister a. D., Neumannstr. 15 II.
— Johann, Maurermeister, Weißenburgstr. 3 II. ☎ 2697.
— Johann, techn. Ober-Telegr.-Inspektor, Kapuzinerstr. 1 I.
— Johann, Schreiner, Franz-Ludwigstr. 12 III.
— Johann, Schuhmachermst., Juliusprom. 3½ I.
— Johann, Wirt z. Bruderhof, Bruderhof 4 P u. I. [Ver.B.]
— Josef, Arbeiter, Adelgundestr. 19 R II.
— Josef, Kaufmann, Harfenstr. 1 P.
— Josef, Kaufmann, Stephanstr. 1 I.
— Karl, Oberzahlmeister, Frühlingstr. 2 P.
— Karl, Stellwerkmeister, Bahnhofpl. 2 I.
— Kaspar, Herrenkleidergeschäftsinhab., Innerer Graben 9 P u. II. Laden: Juliuspromenade 12. [Postsch.Nr. 6697.]
— Kaspar, Kraftfahrer, Am Pleidenturm 6 II (4. Eing.).
— Kaspar, Postschaffner, Frankfurterstr. 68 d I.
— Klara, Friseurgeschäftsinhaberin, Häfnerg. 3 II.
— Konrad, Arbeiter, Korng. III.
— Konrad, Lokomotivrevisor a. D., Petristr. 11 II.
— Kunigunde, Witwe, Juliusprom. 3 IV.
— Leo, Maurerpalier, Gertraudg. 12 P.
— Lorenz, Oberbauverwalter, Huttenstr. 18 I.
— Ludwig, Bahnbeamter, Weißenburgstr. 2 II (Geb. 2 n).
— Ludwig, Kaufmann, Drogen, Material- u. Kolonialwaren, Harfenstr. 1 P. ☎ 2715.
— Ludwig, Postbetriebsassistent, Weißenburgstraße 2 (Geb. 2 n).
— Ludwig, Schlosser, Oberer Burgweg 4 I.
— Ludwig, Schreiner, Fabrikstr. 20 P.
— Margareta, Militärrentnerin, Gr. Katzeng. 9 RP.
— Marie, Lehrerswitwe, Rotkreuzstr. 16½ III.
— Marie, Schutzmannswe., Grombühlstr. 34 III.
— Marie, Stickerin, Schönbornstr. 6 IV.
— Marie Christine, Rentnerin, Randersackererstraße 2 II.
— Matthias, Bankdirektor, Sonnenstr. 23 III. ☎ 502.
— Max, Kaufmann, Zwinger 28 I.
— Max, Schreiner, Kärnerg. 31 II.
— Michael, städt. Arbeiter, Karmelitenstr. 27 II
— Michael, Gastwirt z. Würzburger Hof, Wohlfahrtg. 1 P u. I.
— Michael, Pol.-Wachtmstr., Adelgundestr. 12 III.
— Michael, Schneidermeister, Scheffelstr. 3 R II.
— Michael, städt. Vermessungsgehilfe, Sieboldstraße 15 I.
— Michael, Wagenmeister, Steinheilstr. 44 III.
— Michael, Werkmeister, Frankfurterstr. 33 P.
— Michael, Zolleinnehmer, Frankfurterstr. 120.
— Paul, Sekretär, Wallg. 4 R P.
— Peter, Messerableser, Hueberg. 4 III.
— Ria, Arztswitwe, Randersackererstr. 12 I.
— Robert, Elektromonteur, Domstr. 26 IV.
— Rudolf, Maschinenhausgehilfe, Frankfurterstraße 20 R I.
— Rudolf, Teilh. d. Fa. Götz & Hammelbacher, Elsterg. 5 R I.
— Rudolf, Werbefachmann, Sanderstr. 8 II.
— Sabine, Hausmeisterswitwe, Semmelstr. 85 S.
— Therese, Witwe, Erthalstr. 20 P.
— Valentin, Bahnbediensteter, Gneisenaustr. 31 II.
— Valentin, Maurer, Pleicherkirchg. 3 I.
— Walli, gepr. Damenschneidermeisterin, Erthalstraße 20 P.
— Wilhelm, Bademeister, Am Pleidenturm 6 I (4. Eing.).
— & **Hammelbacher**, Großhandel in Schokolade u. Süßwaren, Vertretungen, Elstergasse 5 R.

Götze, Walter, Direktor des Vereins Creditreform, Veitshöchheimerstr. 2 I. ☎ 578. Bureau: Juliuspromenade 64. ☎ 1146.

Götzel, Margareta, Lehrerstochter, Am Exerzierplatz 5 P.
— Maria, Lehrerstochter, Am Exerzierplatz 5 P.

Darmstädter und Nationalbank Komm.-Ges. a. Aktien, Schönbornstr.-Ecke Markt 13, Fernruf 2597, 2598, 2599
Einziehung und Diskontierung von Wechseln

Götzelmann, Bruno, Maschinentechniker, Grombühlstr. 21 III.
— Johann, Heizer, Ziegelaustr. 6 II.
Götzinger, Adam, Kaufmann, Bronnbachergasse 22 III.
— Georg, Schneider, Dominikanerg. 14 II.
— Josef, Teilh. d. Fa. Bischofsberger & Götzinger, Dominikanerg. 14 II.
— Michael, Inv.-Rentner, Dominikanerg. 14 II.
Götzner, Adam, Schneider, Petrinistr. 3 R P.
— Babette, Witwe, Petriniştr. 6 I.
— **Gebrüder**, Inh. Josef u. Valentin Götzner jun., Obst- u. Gemüseversandgeschäft, Maingäßchen 8 P u. I. ☎ 2913. [Ver.B. u. Postsch. Nr. 25127.]
— Josef, Versandgeschäftsinh., Uhlandstr. 15 III. ☎ 2913.
— Karl, Bauspenglerei u. Installat.-Geschäft, Maingäßchen 8. ☎ 2913.
— Peter, Gärtner, Maingäßchen 8 I.
— Valentin sen., Gärtnereibesitzer, Maingäßchen 8 P u. I. ☎ 2913.
— Valentin jun., Obst- u. Gemüseversandgesch., Keesburgstr. 4 P. Geschäft: Maingäßchen 8. ☎ 2913.
Gold, Michael, Reserve-Lokomotivführer, Im Hammel 1 I.
Goldbach, Ferdinand, Kaplan, Fabrikstr. 39 P.
— Franz, Eisenbahnsekretär, Heinestr. 4 II.
— Ludwig, Rangieraufseher, Lindleinstr. 12 III.
— Moses H., Kolonialwarengeschäft, Augustinerstraße 9 P u. II.
Gold. Faß, Gasthaus z., Semmelstr. 13. ☎ 1482.
Gold. Gans, Gasthaus, Burkarderstr. 2. ☎ 1484.
Gold. Hahn, Gasthaus, Marktg. 7.
Gold. Reben, Weinstube zur, Steinheilstr. 10.
Gold. Ring, Wirtschaft z., Leistenstr. 1. ☎ 1836.
Gold. Schiff, Gasthaus, Büttnerstr. 20.
Goldfinger, Regina, Privatiere, Gerberstr. 14 II.
Goldmann, Kath., Rennerin, Schildhof 6 III.
— Mendel, Kaufmann, Lauferg. 14 I. ☎ 1374.
Goldmeier, Gebr., Weingroßhandlung, Inh. Siegfr. u. Luitpold Goldmeier, Seelbergstr. 8. ☎ 3075. [Dresd.B. u. Postsch.Nr. 15190.]
— Luitpold, Weingroßhändler, Teilh. d. Fa. Gebr. Goldmeier, Seelbergstr. 8 P. ☎ 3075.
— Siegfried, Weingroßhändler, Teilh. d. Fa. Gebr. Goldmeier, Johanniterg. 2 II. ☎ 3075.

Josef Goldner
Bauspenglerei und Installation
Sanderstraße 33 (Eingang Rotlöwengasse)
Fernruf 1285 Fernruf 1285

Goldner, Karl, Installateur, Sanderstr. 33 R I.

Goldschmidt
Hotel-Restaurant
Inh. Gebr. Katzmann
Augustinerstr. 6 Fernruf 293

Goldschmidt, Josef, Tuch- u. Futterstoffhändler, Augustinerstr. 6 III.
— Isaak, Herrn-Schneiderei u. Reparaturen, Dominikanerg. 6 I.
— Lina, Privatiere, Pleicherschulg. 2 II.
— Dr. Stephan, Privatdozent, Rotkreuzstr. 7 P.
Goldschmitt, Josef, Kriminal-Assistent, Große Katzeng. 5 I.
Goldstein, Balthasar, Friseur, Domstr. 56/58 IV. Laden: Domstr. 48.

Georg Goldstein
REKLAME-ATELIER
14 Neubaustraße 14
2224 Fernruf 2224

Goldstein, Hans, Friseur, Domstr. 21 II.
— Heinrich, Buchhalter, Burkarderstr. 24 I.
— Hirsch, Hauptlehrer a. D., Peterstr. 8 I.
— Josef, Gasarbeiter, Leistenstr. 6 R I.
— Magdalena, Witwe, Theodor Körnerstr. 6 III.
— Marie, Schreinerswitwe, Ritterg. 2 I.
— Mich. Jos., Präparator, Roentgenring 11 R P.
— Nikolaus, Wagenwärter a. D., Petriniştr. 29 II.
— Simon, Kaufmann, Kolonialwaren- u. Delikatessengeschäft, Johanniterplatz 4 II. Laden: Schenkhof 3 P.
Goll, Adolf, Fabrikarbeiter, Obere Schloßg. 3 P.
— Alois, Telegraphenbaugehilfe, Bäreng. 5 II.
— **Gebr.**, Fouragehandlung, Pleicherpfarrg. 4 P. ☎ 1622. [Ver.B. u. Postsch.Nr. 31177.]
— Gustav, Monteur, Bohnesmühlg. 6 I.
— Richard, Fouragehändler, Pleicherpfarrg. 4 I. ☎ 1622.
— Rupert, Fouragehändler, Pleicherpfarrg. 4 I. ☎ 1622.
Gollas, Maria, Hauptlehrerswitwe, Sophienstraße 10 P.
Gollbach, J., Hoteldiener, Semmelstr. 9 II.
Goller, Friedrich, Justizrat, Rechtsanwalt, Theaterstraße 3a P u. I. ☎ 916.
— Hans, Kaufmann, Rottendorferstr. 1½ II. ☎ 2005. [Ver.B. u. Postsch.Nr. 32798.]
— Ludwig, Tapezier u. Dekorateur, Mergentheimerstr. 8 R I. Werkst.: Untere Bockg. 4 P.
— Margareta, Gastwirtswitwe, Amalienstr. 2 P.
Gollerer, Johann, Hilfsarbeiter, Textorstr. 10 III.
Gollong, Jakob, Dipl.-Ing., Flurbereinigungs-Amtmann, Friedenstr. 5 I.
Gollwitzer, Friedrich, Eisenbahningenieur, Gartenstr. 5 III.
— Oskar, Schlosser, Ketteng. 5 I.
Golomb, Ester, Kaufmann, Augustinerstr. 3.
— Leopold, Maschinenstrickerei, Schusterg. 14 III.
— Mendel, Kaufmann, Neubaustr. 32 III.
— Moritz, Strumpfwaren u. Trikotagen, Ursulinergasse 14 II. Laden: Marktplatz 18 P. ☎ 3083.
Goltz, Gustav, Hutfabrik, Am Pleidenturm 6 (4. Eing.).
Gondrom, Gustav, Reisender, Florastr. 1 II.
— Karl, Kaufmann, Eichhornstr. 23 III.
Gonnert, Markus, Lokheizer, Steinheilstr. 32 II.
Goos, Carl, Nachf., Eichhornstr. 4. (Siehe Gust. Kurtze.)
— Eva, Kaufmannswitwe, Friedenstr. 32 I.
Goppelt, Heinrich, Oberschaffner, Petriniştr. 25 III.
Gordon, Richard v., Bezirksamtmann a. D., Felix-Dahnstr. 9 I.
Gordt, Karl, Lithograph, Erthalstr. 18 R P.
Gorg, Benedikt, Badewärter, Gneisenaustr. 2 P.
— Josef, Möbelpacker, Wöllerg. 14 III.
Goßler, Franz, Wachszieher, Korng. 20 II.
— Heinrich, Heizer, Rennwegerglacisstr. 19 R II.
Goßmann, Amalie, Oberamtsrichterswitwe, Wolframstr. 5 I.
— Franz, Herren- u. Damenschneider, Kapuzinerstr. 1 I.
Gotenburg, Wirtschaft zur, Goteng. 1.

Gothaer
Feuerversicherungsbank a. G.
Generalagentur f. Unterfranken
und Geschäftsstelle der
Gothaer Versicherungsbanken
(Versicherungen jeder Art)
„Kontorhaus Kronprinz"
:: :: Fernruf 2744 :: ::
Vertreter:
Hofstraße 7 L. BURLEIN Fernruf 630
Sartoriusstr. 4 A. LÜCKE Fernruf 2391

Gothaer Lebensversicherungsbank a. G., Geschäftsstelle: Würzburg, Kontorh. „Kronprinz", Theaterstr. 24. ☎ 2744.

Gottenking, René, Ang. d. Reichsw., Sanderstraße 11 R I.
Gotthardt, Frz., Zimmermstr., Adelgundestr. 13. ☎ 1843.
— Georg, Säge- u. Hobelwerk, Steinheilstr. 16 III. Geschäft: Domerpfarrg. 4. ☎ 1216.
— Konrad, Vertragsangestellter, Weißenburgstr. 2 (Geb. 2n).

H. Gotthilf & Co.
Inh. Wilh. Löbmann, Julius Gotthilf und Theo Adler
Hadern-, Knochen- u. Alteisen-Großhandlung
Grombühlstr. 51
Fernruf 1943/44 [Postsch.Nr. 1392]

Gotthilf, Julius, Teilh. d. Fa. H. Gotthilf & Co., Harfenstr. 12 II. ☎ 2922.
Gottlieb, Helene, Kaufmannswe., Annastr. 8 III.
Gottschau, Gertrud, Bergassessorswitwe, Theaterstraße 2 III.
— Dr. Max, Univ.-Prof. a. D., Theaterstr. 2 I.
Gottsmann, Dr. med. Anton, prakt. Arzt, Ludwigkai 7 I.
— Dr. med. Hans, prakt. Arzt, Sonnenstr. 17 II.
— Marie, Studienratswitwe, Sonnenstr. 17 II.
Gottwald, Adalbert, Kanzleiassistent, Weingartenstr. 39 III.
— Gustav, Buchdrucker, Burkarderstr. 7 III.
— Josef, Bierführer, Frankfurterstr. 35a P.
— Margareta, Schuhmacherswe., Johanniterg. 6 I.
— Michael, Arbeiter, Korng. 9 I.
— Marie, Postbotenwitwe, Zwinger 22½ II.
Gotty, Antonie, Filialleiterin, Wöllerg. 1 u. 3 I.

Graab & Maurer
Drogen-, Chemikalien-, Material- und Farbwaren-Großhandlung:
Semmelstraße 25 und Haugerkirchgasse 1
Fernruf 94 Fernruf 94
[Darmst. u. Nat.B., Reich.B. Ver.B. u. Postsch.Nr. 2782]

Grab, Robert, Schlosser, Barbarastr. 12 III.
Graber, Babette, Witwe, Grombühlstr. 23 I.
— Georg, Kartoffelhändler, Bäreng. 11 II.
— Hans, Obersteuersekretär, Wittelsbacherstr. 11 I.
— Karl, Kurzwarenhändler, Pommerg. 5 I.
— Lorenz, Bremser, Gneisenaustr. 5 I.
— Simon, Oberschaffner, Neumannstr. 4 II.
Grabinger, Eva, Arbeiterin, Wöllerg. 25 II.
— Sofie, Glaserswitwe, Mergentheimerstr. 22½ P.
Gradl, Alois, Oberlokomotivführ., Fabrikstr. 29 III.
— Alois, Schlosser, Ursulinerg. 6 I.
Gradler, Josef, Herrenschneider, Rotlöweng. 1 III.
Gradwohl, Paul, Kellner, Neubaustr. 10 II.
— Therese, Zugeherin, Kärnerg. 31 III.
Gräb, Michael, Tapeziergeh., Karmelitenstr. 11 RIII.
Gräbner, Bernhard, städt. Arbeiter, Landwehrstr 8.
— Friedrich, Gerichtsobersekretär, Seinsheimstr. 8 III.
— Friedrich, Steueroberwachtmstr., Theresienstr. 3.
— Dr. phil. Georg, Professor, Heidingsfelderstraße 15 II.
— Johann, Telegraphenwerkmeister, Prymstr. 13a P.
Gräf (Graef), Carl, Bankgeschäft, Gerberstr. 21. Wohnung: Harfenstr. 9. ☎ 290/291. [Postsch.Nr. 38257.]
— Ernst, Dekorateur u. Möbelhändler, Petriniştraße 8 P.
— Franz, Postassistent, Wagnerstr. 13 II.
— Fritz, Schreiner, Hofstallstr. 8 I.
— Georg, Schneidermeister, Handg. 15 II.
— Gregor, Universitätswart, Obst- u. Gemüsehändler, Ziegelaustr. 1b P. Laden: Bismarckstr. 3 P.
— Hans, Inhaber d. Fa. Carl Gräf, Sterngasse 7 I. ☎ 808. [Hyp. u. W.B. u. Postsch.Nr. 11579.]
— Heinrich, Zigarrenmacher, Büttnerstr. 74 R.
— Johann, Kirchner, Pleicherkirchplatz 1 N P.
— Josef, Hauptlehrer, Semmelstr. 4 III.
— Josef, Oberlokomotivführer a. D., Auverastr. 4 I.
— Josef, Taglöhner, Gneisenaustr. 11.

Auto-Gesellschaft m. b. H., Inh. u. Geschäftsf.: **Gg. M. Hümpfner, Würzburg,** Schießhausstr. 19a, Fernruf: 2825
Modernste Einstellräume

Gräf, Karl, Feine Herrenschneiderei, Sterng. 7 P Werkstätte: Sterng. 16 R. ☎ 808. [Hyp. u. W.B. u. Postsch.Nr. 11579.]
— Lorenz, Monteur, Auweraſtr. 4 IV.
— Ludwig, Kaufmann, Rüdigerſtr. 4 IV.
— Magdalena, Inv.-Rentnerin, Neubauſtr. 5 III.
— Max, Obersekretär, Bahnhofſtr. 22 II.
— Michael, städt. Arbeiter, Schweinfurterſtr. 34 II.
— Michael, Schreiner, Lauferg. 17 II.
— Nikolaus, Poſtinſpektor a. D., Gertraudg. 12 M.
— Philipp, Zigarrenmacher, Schweinfurterſtr. 6 M.
— Richard, Bankbeamter, Theodor Körnerſtr. 2 IV.
Graefe, Fritz, Kaufmann, Neubauſtr. 60 I.
Gräfner, Georg, juliusſp. Weinbergsoberaufſeher, Semmelſtr. 91 P.
Gräsl, Joh. Bapt., Oberpoſtſchaffner, Steinheilſtr. 40 II.
Gräßle, Adolf, Flaſchenhandlung, Korng. 1 P u. I.
Gräßler, Kurt, Vertreter, Alte Kaſernſtr. 3 II.
Grätz, Anna M., Privatiere, Ingolſtadterhof 12 M.
— Franziska, Witwe, Baderg. 7 I.
Graf, Adolf, Bahnbedienſteter, Wöllerg. 4 III.
— Adolf, Schuhmacher, Münzſtr. 3 I.
— Alexander, Telegraphen-Oberwerkführer a. D., Petriniſtr. 17 P.
— Alfons, Muſiker, Unterdürrbacherlandſtr. 1 I.
— Andreas, Fuhrmann, Barbaraſtr. 32 I.
— Anna, Lehrerstochter, Bronnbacherg. 3 I.
— Anton, Lederhandlung und Schuhmacher-Bedarfsartikel, Wagnerſtr. 22 P.

Edmund Graf

Weiß-, Woll- und Kurzwaren
Trikotagen :: :: Herrnartikel
Semmelstraße 68
Fernruf 2480 Fernruf 2480
Wohnung: Ludwigstraße 14 I
[Deutsche Bank u. Postsch.Nr. 36375]

Graf, Eliſe, Klein-Rent., Franz-Ludwigſtr. 21 II.
— Engelbert, Bildhauer, Zwinger 10 I.
— Erich, rechtskf. Stadtrat, Rückertſtr. 16 II.
— **Fr., Nachf.** Inh. Emil Wolf, Kolonialwaren, Zigarren und Tabake, Schmalzmarkt 5 P.
— Franz, Fabrikation chem. Farben u. Stempelutenſilien, Rückertſtr. 9. ☎ 1306.
— Franz, Faktor, Adelgundeſtr. 5 II.
— Franz, Poſtaſſiſtent, Eichhornſtr. 7 IV.
— Friedrich, Landwirt, Unterdürrbacher Landſtraße 1 P.
— Friedrich, Schlachthallenmeiſter, Frankfurterſtraße 10 P.
— Fritz, Amtsgerichtsſekretär, Keesburgſtr. 4 II.
— Heinrich, Stadtaſſiſtent, Frankfurterſtr. 10 P.
— Johann, Poſtinſpektor a. D., Thereſienſtr. 4 III.
— Johann, Steuer-Betr.-Aſſiſtent, Alte Kaſernſtraße 32 I.
— Johann, Schuhmachermſtr., Steinheilſtr. 28 P.
— Johanna, Poſtſekretärin, Thereſienſtr. 4 III.
— Karl, Poſtaſſiſtent, Heidingsfelderſtr. 22 III.
— Katharina, Klein-Rent., Franz-Ludwigſtr. 21 II.
— Leonhard, Bahnpenſioniſt, Steinheilſtr. 28 I.
— Luiſe, Inv.-Rent., Zellerſtr. 23 II.
— Margareta, Witwe, Steinheilſtr. 38 II.
— Michael, Bahnbedienſteter, Roſeng. 4½ III.
— Otto, Tüncher, Reuererg. 10/12 R III.
— Rudolf, Bahnſchreiner, Spitalg. 20 II.
— Sixta, Buchhalterin, Thereſienſtr. 4 III.
Grafeneckartsturm, Domſtr. 7.
Graff, Jean, Gaſtwirt u. Motorſägereibeſitzer. Wirtſchaft: Häfnerg. 3. Wohnung: Burkarderſtr. 18 I.
Grail, Hans, Kinooperateur, Fiſcherg. 14 II.
— Paul, Kommiſſär, Ingolſtadterhof 10 III.
Grainberg, Wirtſchaft z., Schweinfurterſtr. 34.
Gram, Valentin, Tapezierermeiſter, Möbelhandlung, Urſulinerg. 14 I. Lager: Auguſtinerſtraße 19 P. ☎ 944.
Gramich, Hugo, Generalmajor a. D., Friedenſtraße 28 I.
Gramling, Heinr., Poſtinſpektor, Mergentheimerſtraße 22½ I.
Gramm, Anna, Witwe, Ziegelauſtr. 4 II.
— Karl Eiſenbahnſekretär a. D., Rotkreuzſtr. 19 III.
— Otto, Eiſenbahninſpektor, Scanzoniſtr. 8 III.
Gramſchatzer Hof, Wirtſchaft, Versbacherlandſtraße o. Nr.
Granau, Friedrich, Kaufmann, Erthalſtr. 5 I. ☎ 588.
Graner, Joſef, Prokuriſt, Maiſtr. 5 P.
Granrath, Karl, Kaufmann, Schottenanger 10 I.
Graſer, Aloiſia, Hauptlehrerswitwe, Rückertſtraße 18 I.
— Chriſtoph, Rangiermeiſter, Brücknerſtr. 7 III.
— Franz, Obergefreiter, Yſenburgſtr. 5 II.
— Joſefa, Oberingenieurswitwe, Amalienſtr. 5 P.
— Mathilde, Schneiderin, Amalienſtr. 5 III.
— Richard, Poſtinſpektor, Veitshöchheimerſtr. 30 I.
— Wilhelm, Schloſſer, Fabrikſtr. 47 III.
Grasmann, Joſef, Bankbeamter, Amalienſtr. 5 III.
Graſſel, Urſula, Privatiere, Ketteng. 1.
Graſſer, Baptiſt, Bierbrauer, Leiſtenſtr. 14 III.
— Heinrich, Militär-Penſioniſt, Amalienſtr. 7 R.
— Johann, Brauer, Pleicherkirchpl. 3 I.
— Joſef, Gasarbeiter, Semmelſtr. 53 R P.
— Margareta, Witwe, Blöhlein 2 I.
Graſſinger, Karl, Bahngehilfe, Friedenſtr. 8 P.
— Margareta, Witwe, Plattnerſtr. 15 III.
Graßer, Andreas, Kolonialwarenhändl., Büttnerſtraße 48 P u. I.
— Georg, Großkaufmann, Teilh. d. Fa. A. Mitesſer, Kirchbühlſtr. 8. ☎ 723. [Dresd.B. u. Postſch.Nr. 22948.]
— Georg, Kolonialwarenhändler, Kantſtr. 21 P.
— Georg, Teilh. der Buchdr. Fr. Staudenraus, Blumenſtr. 16 P.
— Theodor, Buchdruckmaſchinenmeiſter, Büttnerſtraße 48 III.
— Vinzenz, Kaufmann, Teilh. d. Fa. Böckle & Tietge, Kantſtr. 21 II. ☎ 291.
Graßl, Anton, Mälzer, Wallg. 12 II.
— Joſef, Maſchiniſt, Karmelitenſtr. 28 I.
— Karl, Mälzer, Frankfurterſtr. 16 R I.
Graßmann, Abraham, Schäftemacher, Neubauſtraße 32 III.
— Joſef, Hausmeiſter, Valentin Beckerſtr. 3. ☎ 1640.
— Xaver, Unteroffizier, Weißenburgſtr. 2a I.
Grau, Johann, Bahnarbeiter, Jägerſtr. 2a II.
— Johann, Bahngehilfe, Fabrikſtr. 53 III.
— Johann, Schuhgeſchäft u. Reparaturwerkſtätte, Ulmerg. 1 P u. I.
— Martin, Glaſermeiſter, Obere Johannitergaſſe 11 P.
— Martin, Schloſſergehilfe, Kärnerg. 2 II.
— Paul, Med.-Privatgelehrter, Seelbergſtr. 7 P.
Graubner, Eduard, Staatsanw.-Aſſiſtent, Maulhardg. 3 II.
Grauf, Johann, Steinhauer, Pleichertorſtr. 16 II.
Graumann, Paul, Werkmeiſter, Bahnhofſtr. 10a I.
Graus, Adolf, Lokomotivheiz., Steinheilſtr. 13 III.
Grauß, Georg, Poſtkraftwagenführer, Frankfurterſtr. 68c P.
Greb, Alfred, Schneider, Ob. Schloßg. 4 I.
— Andreas, Kaufmann, Kleine Katzeng. 7 I.
— Friedrich, Poſtbetriebsaſſiſtent, Uhlandſtr. 13 P.
— Johann, Hausdiener, Kartauſe 1 P.
— Johann, Weinwirt zur Schiffbäuerin, Kl. Katzeng. 7 P u. II. ☎ 1026.
— Julius, Gasheizer, Rimparerſtr. ¼ P.
— Kaſpar, Herrenkleiderfabrikant, Annaſtr. 12a P u. I. ☎ 1708.
— Stephan, Poſtſchaffner, 1. Felſeng. 5 P.
Grebe, Konrad, Kraftfahrer, Rottendorferſtr. 58.
Greber, Franz, Hausmeiſter u. Bootsdiener, Mergentheimerſtr. o. Nr. ☎ 1296.
— Georg, Schreinermeiſter, Sanderring 23 S. Werkſt.: Tiepolоſtr. 2.
— Thomas, Zugführer, Schönleinſtr. 7 I.
Grebler, Simon, Brauer, Frankfurterſtr. 9 R II.
Grebner, Bernhard, Transportarbeiter, Roſengaſſe 9 R I.
— Cäcilie, Obſthändlerin, Bronnbacherg. 3 III.
— Eduard, Kutſcher, Ebracherg. 8 III.
— Friedrich, Geſchäftspacker, Rimparerſtr. 4 I.
— Johann, Arbeiter, Fiſcherg. 10 I.
— Mathilde, Privatiere, Koellikerſtr. ½ III.
Gredel, Andreas, Metalldrücker, Franziskanergaſſe 14 I.
— Heinrich, Inſtallateurgehilfe, Ludwigkai 9 IV.
— Peter, Metalldrückermeiſter, Braunhof 4 P u. II.

Peter Gredel & Sohn

Metalldrückerei
Bruderhof 3 Wohnung: Braunhof 4
Fabrikation von Ornamenten in allen Metallen
[Postsch.Nr. 4917]

Gredinger, Hans, ſtellv. Bankdirektor, Ziegelauſtraße 2 P.
Greger, Liborius, Poſtinſpektor, Ziegelauſtr. 5 P.
Gregorius, Alexander, Kohlengroßhdl., Ludwigſtraße 20 II. ☎ 390.
— **Chriſtoph**, Kohlengroßhandlung u. Warenagentur, Ludwigſtr. 20 II. ☎ 390.
Grehn, Meta, Hauptlehrerswitwe, Theodor Körnerſtr. 8 II.
Greidenweis, Joſef, Kaufmann, Sanderring 4 III.
— **& Cie.**, G. m. b. H., Tabakwaren en gros, Eichhornſtr. 8 III. ☎ 2393. [Rhön.B. u. Poſtſch.Nr. 33433.]
Greier, Georg, Maurer, Dreikronenſtr. 29 I.
Greifelt, Hermann, Schneidermeiſter, Grombühlſtr. 32 P.
Greifenſtein, Wirtſchaft zum, Häfnerg. 1 P.
Greilinger & Roos, Konfitüren- u. Schokoladegeſchäft, Domſtr. 56/58 P.
Greilsheimer, Heinr., & Sohn, Weingroßhdlg., Friedenſtr. 5 R P. ☎ 2119. [Poſtſch. Nr. 14293.]
— Fritz J., Kaufmann, Inh. d. Fa. H. Greilsheimer & Sohn, Sanderglacisſtr. 43 I. ☎ 2119.
Greim, Aug. J., Lackierer, Vincentinumſtr. 5 R II.
— Friedrich, Schriftſetzer, Semmelſtr. 60 R P.
— Nikolaus, Schneider, Bohnesmühlg. 10 I.
Grein, Anton, ſtädt. Heizer, Franz-Ludwigſtr. 10 III.
— Auguſt, Büttner, Wörthſtr. 5 III.
— Joſef, Lagerarbeiter, Annaſtr. 16 P.
— Walburga, Arbeitersfrau, Weißenburgſtr. 2 (Geb. 2n).
Greineder, Dr. ing. Friedr., Oberbaudirektor a. D., Ständerbühlſtr. 19 P u. I. ☎ 357.
Greiner, Ludolf, Friſeur, Reisgrubeng. 5 P.
— Michael, Oberlithograph, Keesburgſtr. 2 II.
— Wilhelm, Kunſtmaler u. Graphiker, Keesburgſtraße 2 II.
Greißl, Dr. Georg, Oberſtudienrat, Friedenſtraße 49 III.
Greitſch, Eugen, Rechnungsrat, Schönleinſtr. 5 III.
Greuz, Hans, Lageriſt, Faulenbergſtr. 14 P.
Greſer, Georg, Invalidenrent., Obere Johannitergaſſe 3 P.
— Johann, Kunſt- und Bauſchloſſerei, Roſengaſſe 1.
Greſſel, Michael, Lagerarbeiter, Oberthürſtr. 9 II.
Greſſer, Peter, Schreiner, Semmelſtr. 48 II.
— Philipp, Kellner, Semmelſtr. 46 III.
— Valentin, Eiſengießer, Vincentinumſtr. 36 I.

Hugo Gressert

Sanderstraße 4 Fernruf 1783
MOLKEREI:
Groß- und Kleinhandel
feinster Molkerei-Produkte
[Ver.B. und Postsch.Nr. 4305]

Greſſert, Otto, Hauptlehrer, Thereſienſtr. 4 I.
Greß, Emil, Bahnſchloſſer, Ziegelauſtr. 1c I.
— Hugo, Studienrat, Heineſtr. 5 P.
— Luiſe, Sprachlehrerin, Heineſtr. 5 P.
Greßer, Albert, Buchbindermeiſter, Papier- und Schreibwarenhandlg., Plattnerſtr. 11 P u. I. ☎ 1448.
— Franz, Kellner, Schuſterg. 8 IV.
— Johann, Häfner, Reibeltg. 8 R I.
— Otto, Friſeurmeiſter, Karmelitenſtr. 15 I. Geſchäft: Mainbrücke 17 P.
— Roſa, Gerichtsvollzieherstochter, Reisgrubengaſſe 9 I.
Greßmann, Otto, Kaſſenverw., Rückertſtr. 13 II.
— Zacharias, Zugführer, Gneiſenauſtr. 27 P.
Gretter, Philippine, Büglerin, Wagnerſtr. 5a IV.

Darmstädter und Nationalbank Komm.-Ges. a. Aktien, Schönbornstr.-Ecke Markt 13, Fernruf 2597, 2598, 2599
Ausstellung von Reisekreditbriefen und Welt-Zirkular-Kreditbriefen

Greubel, Cäcilie, Schutzmannswitwe, Weg zur neuen Welt o. Nr. P.
— Georg, Fuhrmann, Schottenanger 1 I.
— Josef, Lokomotivoberheizer, Vincentinumstraße 10 I.
— Leo, Brot- u. Feinbäckerei, Hofstr. 12 P.
— Michael, Werkmeister, Büttnerstr. 34 II.
— Philipp, Kaufmann, Inh. d. Fa. Ph. Ried Nachf., Rotkreuzstr. 18 I. ☎ 2096. [Hyp. u. W. B. u. Postsch. Nr. 6952.]
— Richard, Privatier, Herzogenstr. 3 P.
— Valentin, Amtsobergehilfe, Vincentinumstraße 32 II.
Greul, August, Kaufmann, Ludwigkai 9 II.
— Karl Martin, Kaufmann, Teilhab. d. Fa. J. B. Wahl, Rückertstr. 16 P. ☎ 1735.
— Richard Alois, Volksschullehrer a. D., Rückertstraße 16 II.
Greulein, Friedrich, Schneidermeister, Kroatengasse 13 I.
Greulich, Gregor, Studienprofessor, Friedenstraße 40 II.
— Martin, Obersteuersekr., Weingartenstr. 24 IV.
— Martin, Postoberschaffner, Gneisenaustr. 25 II.
— Michael, Hausmeister, Marktpl. 32/34 IV.
— Michael Josef, staatl. Weinbergsaufseher, Oberer Burgweg 7 I.
Grewing, Berta, Arztswitwe, Goethestr. 13 I.
Grieb, Anton, Holzgroßhandlung, Sanderring 16. [Ver. B.]
— August, Mehlhandlung, Frühlingstr. 3 P. u. I. ☎ 1061.
— Hans, Friseurmeister, Spitalg. 1 P u. III.
— Johann, Pensionist, Wagnerstr. 11 II.
— Johann, Privatier, Weingartenstr. 8 R I.
— Karl, Schreiner, Steinheilstr. 3 III.
— Konrad, Bäckerei, Wallg. 14 P.
— Martin, Privatier, Huttenstr. 46 I.
— Valentin, Postsekretär, Petrinistr. 29 I.
Griebel, Andr., Schuhmachermstr., 1. Felseng. 5 P.
— Emil, Tapeziermeister, Gerberstr. 5 I.
— Friedrich, Tapezier- und Möbelgeschäft, Gertraudg. 2. Werkst. u. Laden: Gerberstr. 5 P.
— Michael, Taglöhner, Fabrikstr. 84 P.
Griebl, Hermann, Reichsbankbefl., Oberleutn. a. D., Rennwegerglacisstr. 1 II.
— Ignaz, Regierungsschulrat, Rennwegerglacisstraße 1 II.
Grief, Marie, Kleinrentnerin, Gutenbergstr. 4 I.
Gries, Johann, Gerichtsassistent, Steinachstr. 2 I.
— Otto, Kaufmann, Teilhaber d. Fa. Berta Römer, I. Marktplatz 10 P u. I. ☎ 1183. (Sommerhaus: Mainleitenweg o. Nr.)
Grieser, Adam, Zollsekretär, Steinheilstr. 40 P.
Grießer, Friedrich, Lagerdiener, Marcusstr. 11 IV.
— Leonhard, Metzger, Ziegelaustr. 1 e II.
Grießinger, Antonie, Zugeherin, Bachg. 7 II.
— Dorothea, Haushälterin, Bachg. 7 II.
Grießmeyer (s. a. Grismeier), Auguste, Forstmeisterswitwe, Bahnhofstr. 22 II.
— Karl, Generaloberveterinär a. D. und Vorstand der Hufbeschaglehranstalt, Frankfurterstr. 15. ☎ 1555.
Grillenmeier, Marie, Hebamme, Marstr. 9¼ I.
— Michael, Wagenaufseher, Marstr. 9¼ I.

Seb. Grillenmeier

Zement- und Beton-Baugeschäft
Waltherstraße 8
Fernruf 1700 **Fernruf 1700**

Grimm, Ambros, Kellermeister, Rotlöweng. 3 R P.
— Anna, Büttnermeisterswe., Ritterg. 5 I.
— Anna, Witwe, Heinestr. 10 I.
— August, Handelsvertreter, Stephanstr. 8 P. ☎ 3056. Kontor u. Lager: Kapuzinerstraße 1. [Spark.]
— August, Schriftsetzer, Grombühlstr. 24 III.
— Elisabeth, Stabsarztswitwe, Blumenstr. 15 II.
— Felix, Geh. Rat, Regierungsdirektor a. D., Kapuzinerstr. 19 P.
— Franziska, Polizei.-Verwalt.-Sekretärsgattin, Festung Marienberg. Geb. 242 I.
— Franziska, Schneiderin, Martinstr. 7 II.
— Hermann, Lokomotivführ., Brücknerstr. 21 R II.
— Josef, Buchhalter, Frühlingstr. 13 II.
— Josef, Büttnermeister, Ritterg. 5 I.
Grimm, Josef, Obergefreiter, Ysenburgstr. 5 III.
— Karl, Werkführer, Domstr. 1 IV.
— Kaspar, Schuhmachermeister, Korng. 1 R I.
— Marie, Leiterin d. kath. Volksbibliothek, Stephanstr. 21 P.
— Oskar, Hilfsarbeiter, Frankfurterstr. 19 I.

Otto Grimm

Elektrotechniker Grombühlstraße 24
INSTALLATION
FÜR STARK- UND SCHWACHSTROM
Beleuchtungskörper

Grimm, Rosa, Oberlehrerin, Stephanstr. 21 P.
— Valentin, Reichsgerichtsrat a. D., Hofstr. 7 II.
— Wally, Reg.-Assistentin, Rückertstr. 17 P.
— Wilhelm, Pensionist, Inn. Graben 40 I.
Grimmer, Adam, Wirt zum „Johanniterhof", Obere Johannitierg. 5 P u. I.
— Ferdinand, Subdirektor der Mitteldeutsch. Vers.-Bank, A. G. Hofstr. 8 I. ☎ 1456.
— Otto, Warenagenturen, Wallg. 32 P.
Grischy, Friedrich, Gerichtssekretär, Maulhardgasse 6 III.
— Magdalena, Witwe, Maulhardg. 6 III.
Grismeier, Karl, Messungsw., Huttenstr. 36 R P.
Gritsch, Josef, Juwelier und Goldschmiedemstr., Florastr. 4 P.
Grob, Georg, Pensionist, Vincentinumstr. 7 I.
Grobsch, Paul, Lokomotivführer, Prymstr. 13 a III.
Grod, Maria, Majorswe., Sanderglacisstr. 45 III.
Gröbel, Anton, Buchdruckereiinhaber, Wöllergasse 25 III.
Grömling, Kunigunde, Privatiere, Stephanstr. 1 I.
— Michael, Wagenaufseher, Juliusprom. 3 III.
Grösch, Christian, Maschinenschlosser, Vincentinumstr. 26 II.
— Christian, Wagenwärter a. D., Neumannstraße 11 III.
Grötsch, Magdalena, Monteurswitwe, Gabelsbergerstr. 14 III.
— Andreas, Konditorei und Café, Innerer Graben 1 P u. Juliusprom. 4 P. ☎ 1839.
— Johann, Arbeiter, Wagnerstr. 13 I.
— Johann, Packer, Mergentheimerstr. 1 III.
— Josef, Postinspektor, Theresienstraße 7 I. [Postsch. Nr. 19638.]
— Leonhard, Wirt, Schmalzmarkt 3.
— Michael, Tapezier, Peterpfarrg. 4 R II.
— Thomas, Schneider, Vincentinumstr. 18 III.
Groha, Alois, Kellermeister, Handg. 8 II.
— Gabriel, Oberregierungssekr., Theresienstr. 4 IV.
Grohe, Dr. Augustin, Oberregierungsmedizinalrat, Franz-Ludwigstr. 7 II.
Grohganz, Adam, Werkmeister, Schweinfurterstraße 9/11 III.
— Auguste, Arbeiterin, Wöllerg. 28 P.
— Bernhard, Zementarbeiter, I. Felseng. 5 I.
— Ignaz, Kaufmann, Sieboldstr. 8 III.
— Magd., Korrektorswitwe, Karmelitenstr. 41 IV.
— Michael, Hausdiener, Ritterg. 7 III.
Grohmann, Anna, Oberlandgerichtsdirektorswe., Rennwegerglacisstr. 8 I. ☎ 1477.
Groll, Adolf, Kaufmann, Ludwigstr. 3 III.
— **Adolf, & Co.**, Akt.-Ges., landw. Erzeugnisse. u. Fabrikate, Hofstr. 3 II. ☎ 3118 und 3119. [Dresd. B. u. Postsch. Nr. 29122.]
— Hans, Dipl.-Kaufmann, Rottendorferstr. 1 I.
— Rupert, Hausmeister, Ludwigstr. 6 III.
— Sebastian, Gastwirt, Gr. Katzeng. 13 I.
Grombach, Hans, Bäcker, Erthalstr. 18 III.
— Heinrich, Lageris t, Stephanstr. 17 II.
Grombühler Schulhaus (Josefschule), Steinheilstr. 30.
— **Neues** (Pestalozzisch.), Fabrikstr. 65. ☎ 630.
Gropp, Albin, techn. Obersekretär, Heidingsfelderstraße 37 II.
— Lina, Lehrerstochter, Kanistr. 13 II.
Gros (siehe auch Groß), Christian, Oberlandesgerichtsrat a. D., Pleicherschulg. 2 II.
— Dora, Privatiere, Semmelstr. 4 III.
— Karl, Prokurist, Reisgrubeng. 19 II.
— Oskar, Forstrat a. D., Kanistr. 15 II.
Grosch, Anna, Weißnäherin, Am Exerzierpl. 6 II.
— Bernhard, Schaffner, Neumannstr. 17 II.
— Emil, techn. Obersekretär, Neumannstr. 17 II.
Grosch, Emilie, Witwe, Adelgundestr. 19 P.
— Emmy, Buchhalterin, Adelgundestr. 19 P.
— Karl Gustav, Rechnungskommissär, Wölffelstraße 8 III.
— Philipp, Musikalienhändler, Rimparerstr. 14 P.
— Rosa, Weißnäherin, Am Exerzierpl. 6 II.
Grosse, Magdalena, Arztswitwe, Dreikronenstr. 4 I.

R. Grosse

Gartenbauarchitekt
Gartentechnisches Bureau
Atelier für Gartenkunst Heidingsfelderstr. 14
Fernruf 2690 [Spark. u. Postsch. Nr. 25588]

Groß (siehe auch Gros), Barbara Antonie, Wagenwärterswitwe, Rimparerstr. 10 II.
— Edmund, Reichsbankobersekretär, Gerbrunnerweg 16. [Reich. B.]

E. Groß & Co.

Werkzeuge, Maschinen aller Art
neu und gebraucht
Schweinfurterstr. 9 **Fernruf 2419**

Groß, Emil, Teilh. d. Fa. E. Groß & Co., Schillerstr. 9 I.
— Friedrich, Kaufmann, Domstr. 72 R I u. II.
— Hans, San.-U.-Feldwebel, Faulenbergstr. 7 P. (Geb. 1/19).
— Julius, Betriebsleiter, Ziegelaustr. 7 I.
— Karl, Schneidermeister, 2. Felseng. 3 I.
— Dr. Karl, Zahnarzt, Annastr. 17½ P.
— Max, Schneider, Gabelsbergerstr. 6 P.
— Sebastian, Kutscher, Inn. Graben 39 II.
— Siegmund, Privat., Stephanstr. 6 II. ☎ 721.
— Theobald, Oberinspektor, Heidingsfelderstr. 12 E.
— Vitus, Schaffner, Kanistr. 20 P.
Groß von Trockau, Eleonore, Freifrau, Gutsbesitzers- u. Landgerichtsratswitwe, Spiegelstraße 12 P u. I. ☎ 2705.
— Maria Theresia, Sankt Anna-Stiftsdame, Franz-Ludwigstr. 1 I.
— Otto Philipp, Frhr., Rittmeister a. D. u. Gutsbesitzer, Spiegelstr. 12 P u. I. ☎ 2705.
Groß zu Trockausche Familien-Stiftungs-Haupt-Verwaltung, Theaterstraße 22 II. ☎ 2721.
Großelfinger, Friedrich, Maschinensetzer, Am Kugelfang 10.
Großer, Stephan, Hausdiener, Marktpl. 14 III.
Großhauser, Heinrich, Kaufmann, Inh. d. Fa. Ph. Aug. Bätz, Hutgeschäft, Mainbrücke 5 P u. II.
— Wilhelm, Oberpostinspektor, Sieboldstr. 54 I.
Großmann, Bernhard, Architekt u. Gewerbeoberlehrer, Lndwigkai 7 P.
— Ernst, Professor am Staatskonservatorium der Musik, Ottostr. 6 III.
— Joachim, Schuloberoffiziant, Juliusprom. 7 P.
— Johann, Wagenmeister, Moltkestr. 8 I.
— Karl, Privatmann, Seinsheimstr. 11 II.
— Karl, Kolonialwarenhandlung, Weingartenstraße 15 I. Laden: Oberthürstr. 7.
— Sophie, Witwe, Weißenburgstr. 11 P.
Großmeier, Adolf, Schneidermeister, Bronnbacherg. 8 I R.

Georg Gruber, W. Fritz Nachf.

Installations-Geschäft und Bauspenglerei
Büttnerstr. 38 P u. III Fernruf 194
Werkstätte u. Lager: Büttnerstr. 29 u. Ritterg. 1
[Spark. u. Postsch. Nr. 5675]

Gruber, Hans, Brauer, Elsterg. 1 II.
— Hans, Regierungssekretär, Harfenstr. 12 III.
— Ludwig, Hausverwalter, Ebracherg. 1 P.
— Ludwig, Major, Rennwegerglacisstr. 8 II.
— Simon, Händler, Spitalg. 10 I.
Grüb, Anton, Regierungsbaurat, Haugerglacisstraße 7 P.
Grübel, Adolf, Stellwerkmeister a. D., Veitshöchheimerstr. 97 II.

Auto-Gesellschaft m. b. H., Inh. u. Geschäftsf.: **Gg. M. Hümpfner, Würzburg**, Schießhausstr. 19a, Fernruf: 2825
Geheizte Boxen

Grübel, Anna, Wäscherin, Dettelbacherg. 7 I.
— Georg, Dachdecker, Brücknerstr. 21 P.
— Georg, pens. Gefängnisverwalter, Alleestr. 18 I.
— Hermann, Maschinist, Waltherstr. 3 III.
— Wilhelmine, Privatiere, Ludwigkai 7 III.
Grübert, Alwine, Witwe, Hofstr. 12 I.
— Andreas, Eisenbahnzugführer a. D., Annastraße 12b II.
— Anton, Versorgungsanwärter, Adelgundestraße 2 I.
— Ida, Kanzleiassistentin, Hofstr. 12 II.
— Josef, Elektromonteur, Fabrikstr. 46 P.
— Michael, Zugführer, Theresienstr. 4 IV.
Grümpel, Andreas, Kaminbauer, Grombühlstraße 23 II.
— Anton, Arbeiter, Augustinerstr. 7 R P.
— Georg, Lagerarbeiter, Heinestr. 7 II.
— Gustav, Maurer, Ritterg. 5 P.
— Hans, Kellner, Marstr. 9¼ I.
— Michael, Chauffeur, Raiffeisenstr. o. Nr. (Gartenhaus.)
Grün, Andreas, Stationsgehilfe, Steinheilstr. 37 P.
— Friedrich, Postrat a. D., Goethestr. 6 III.
— Fritz, Kaufmann, Goethestr. 6 III.
— Karl, Buchhalter, Faulenbergstr. 40 I.
— Karl, Gärtner, Fischerg. 14½ III.
— Karl, Gärtner, Ob. Johanniterg. 15 III.
— Karl Josef, Gärtner, Ob. Johanniterg. 15 III.
— Paula, Volksschullehrerin, Goethestr. 6 III.
Grünbaum, Ernst, Bankbeamter, Semmelstr. 9 I.
— Isaak, Metzgermeister, Domstr. 4 P u. I. ☎ 1787.
— Leopold, Tuchgeschäft, Augustinerstr. 6 III. Geschäft: Domstr. 6 I. ☎ 1546.
— Leopold, Kaufmann, Domstr. 15 I.
— Siegmund, Privatier, Seelbergstr. 6 II.
Gründel, Ludwig, Studienrat, Steinstr. 7 I.
Grünebaum, David, Inh. des Schuhverkauf „Sternhof", Sterng. 6. ☎ 1643. [Darmst.B.]
— Siegmund, Kaufmann, Teilh. d. Fa. Grünebaum & Borchheimer, Webwaren en gros, Kroateng. 5 II. Geschäft: Wallg. 18. ☎ 2904. [Postsch. Nr. 17668.]
— & **Borchheimer**, Großhandel mit Textilwaren, Wallg. 18P. ☎ 2904. [Postsch. Nr. 17668.]
Grüneis, Karl, Dipl.-Ing. u. Reg.-Vermessungs-Rat, Leubestr. 7 P.
Grüner, Barbara, Fabrikarbeiterin, Sieboldstraße 13 R.
— Karl, Tapeziermstr., Teilh. d. Fa. Franz Micheler & Karl Grüner, Kroateng. 16 I. ☎ 2093.
Grüne Radler, Eilboten-Institut, Inh. Karl Peter, Mainbrücke 2. ☎ 105.
Grüner Baum, Gasthaus, Zellerstr. 35. ☎ 1185.
— **Franz**, Wirtschaft, Burkarderstr. 17 P.
Grünewald, Balthasar, Postassistent, Oberdürrbacherstr. 1 I.
— David, Lackierer- u. Schriftenmalermeister, Reibeltg. 8 P.
— Georg, Hausdiener, Semmelstr. 20 R II.
— Georg, bürgerspitälischer Kellermeister, Reisgrubeng. 1 III.
— Hans, Ofen- u. Herdgeschäftsinhaber, Dritte Felseng. 5 I.

H. Grünewald

Ofen- u. Herdgeschäft Reparaturwerkstätte
Burkarderstr. 24 Laden: Burkarderstr. 20
Fernruf 2713 [Darmstädter u. NationalB.]

Grünewald, Heinrich, Oberkellner, Ulmerg. 4 II.
— Josef, Fabrikarbeiter, Fabrikstr. 15 I.
— Karl, Lokomotivheizer, Brücknerstr. 5 III.
— Katharina, Möbelverladegeschäft, Semmelstraße 40 I.
— Kilian, Büttnermeister, Haugerpfarrg. 5 I u. II.
— Klara, Schlachthofaufseherswitwe, Schönleinstraße 7 P.
— Leo, Wachtmeister d. Schutzmannschaft, Rimparerstr. 8 P.
— Lorenz, Metzgermeister, Weißenburgstr. 5 P.
— Max, Korbmacher, Augustinerstr. 17.
— Valentin, Schuhgeschäft, Oberthürstr. 8 I.
Grünfeld, Max, Faßhändler, Ketteng. 14 II. ☎ 2761. [Ver.B.]

Nathan Grünfeld

Faß- und Emballagenhandlung
Kettengasse 14 II Fernruf 2761
Lager: Heinestr. 9 RP u. Marcusstr. 9d [Ver.B.]

Grünholz, Karl, Studienrat a. d. Oberrealschule, Theodor Körnerstr. 6 I.
Grünsfelder, Vitus, Bildhauer, Ebracherg. 2 II.
Grünwedel, Alfred, Faktor, Petristr. 11 III.
Gruhle, Georg, Bahnarbeiter, Lauferg. 6 II.
— Max, Werkmeister, Vincentiusmstr. 7 II.
Grumbach, Gottfried, Eisenbahnschaffner, Johanniterplatz 4 R II.
— Wolfgang, Regierungs-Obersekretär, Blumenstraße 8 III.
Grundel, Anna, Privatiere, Marktpl. 6/8 IV.
Grund- u. Hausbesitzerverein e. V., Immobilienverkehr, Marktpl. 9 P. ☎ 1373.
Grundmann, Rudolf, Lagerist, Hindenburgstr 21 S.
Grunert, Auguste, Dentistenwe., Harfenstr. 3a P.
Grupp, J. Nachf., Inh. Josef Model, optisches Institut, Kaiserstr. 2 P u. III.
Gruß, Elise, Witwe, Untere Bockg. 2 I.
— Georg, Althändler, Turmg. 11 I.

Andreas Gschwind

Fahrrad- und Nähmaschinenhandlung
Sanderstr. 27 P und I
Fernruf 1663
[Staat.B. und Postsch.Nr. 8102]

Gsell, Betti, Kaufmannswitwe, Traubeng. 3 II.
Gsellhöfer, Katharine, Inv.-Rentn., Stephanstr. 1 I.
Gsottberger, Johann, Mil.-Anwärter, Innerer Graben 15 II.
Gsottschneider, Josef, Eisenbahninspektor, Greisingstraße o Nr. P.
Guck, Alfred, Kaufmann, Fabrikstr. 50 P.
— Johann, Kassenoberoffiziant a. D., Marktplatz 6/8 IV.
— Marie, Seifenspezialgeschäft, Franziskanergasse 10 P. ☎ 2287.
Guckenberger, Adam, Studienrat, Adalberostr. 3 III.
— Emma, Packmeisterswitwe, Textorstr. 5 II.
— Johann, Kunst- u. Handelsgärtner, Prymstraße 17 N.
— Johann, Schuhmacher, Sieboldstr. 17b R II.
Guckert, Wilhelm, Mil.-Anwärter, Weißenburgstraße 2a III.
Guestphalia, Korpshaus, Friedenstr. 7 P u. I. ☎ 1089.
Gümbel, Adalbert, Steuerassistent, Gerbrunnerweg 42 P.
— Sophie, Kunstmalerin, Hindenburgstr. 37 III.
Günder (s. auch Günter, Günther, Güntter), Dr. Alfons, Oberregierungsrat, Scheffelstraße 5 II.
— Anna, Oberamtmannswitwe, Haugerring 10 P.
— Cäcilie, Musiklehrerin, Semmelstr. 24 II.
— Fritz, Kaufmann, Marktplatz 4 III.
— Hermann, Stadtsekretär, Pleicherkirchpl. 17 I.
— Magdalena, Hauptlehrerswitwe, Rotlöwengasse 1 I.
— Sophie, Postratswitwe, Heinestr. 3 II.
— Theodora, Privatiere, Virchowstr. 19 P.
— Viktoria, Privatiere, Pfaueng. 1 II.
— Wilhelm, Privatier, Marktpl. 4 III.
Gündert, Adam, Privatier, Gartenstr. 6 I.
— Franz, Schuhwarenhändler, Schusterg. 12 P u. IV. ☎ 1608. [Postsch. Nr. 22926.]
Günkel, Ludwig, Motorpostwagenführer, Steinheilstr. 35 I.
— Michael, Briefträger a. D., Gartenstr. 5 R II.
Günnewicht, Ignaz, Monteur, Innerer Graben 49 III.
— Katharina, Witwe, Oberthürstr. 14 I.
Günter (s. auch Günder, Günther, Güntter), Hans, städt. Arbeiter, Korng. 7 P.
— Josef, Bahngehilfe, Ingolstadterhof 6 II.
— Karl, Postbeamter, Steinheilstr. 20 I.
— Konrad, Hausmstr., Franziskanerg. 3 II.
Günter, Magdalena, Wagenwärterswitwe, Steinheilstr. 20 I.
Günther (s. auch Günder, Günter, Güntter), Albert Georg, Stadtparkinspektor, Petrinistraße 31 II.
— Alois, städt. Arbeiter, Theresienstr. 2 II.
— Anna, Privatiere, Weingartenstr. 27 II.
— Anny, Privatiere, Weingartenstr. 2 II.
— Eva, Zugeherin, Lauferg. 2 P.
— Franz, Steuerobersekretär, Leutfriedstr. 15 P.
— Georg, Polizeiwachtmstr., Frühlingstr. 16 II.
— Georg, Unterhändler, Elefanteng. 7 I.
— Georg Willy, Kaufmann, Wäsche-, Weiß-, Woll- u. Modewaren, Theresienstr. 6 III. Laden: Semmelstr. 26 P. ☎ 3030. [Not.B. u. Postsch Nr. 18415.]
— Johann, Arbeiter, Korng. 8 II.
— Johann, Orgelbauer u. Vertr. der Fa. G. F. Steinmeyer & Co., Oettingen, Rotkreuzstraße 19 II.
— Josef, Faktor, Haugerring 16 III.
— Dr. phil. Leo, Privatier, Sieboldstr. 1 II.
— Marie, Zugeherin, Huttenstr. 7 IV.
— Margareta, Schaffnerswitwe, Marktpl. 22 III.
— Michael, Pflasterer, Kapuzinerstr. 8 II.
— Otto, Buchdrucker, Edelstr. 10 I.
— Philipp, Metzgerm., Im Hammel 1 I. Laden: Dominikanerplatz 1. ☎ 58.
— Siegfried, Amtsrichter, Domerschulstr. 2 P.
— Wendelin, Möbelpacker, Keesburgstr. ½ II.
Günthert, Oskar, Bankdirektor, Hindenburgstraße 20 I ☎ 3146.
Günthner, Jakob, Verwaltungsassistent, Frühlingstr. 8a IV.
— Valentin, Glaser, Karmelitenstr. 41 IV.
Güntter, (s. auch Günder, Günter, Günther), Adolf, Glasermeister, Bahnhofstr. ½ P. ☎ 1977.
— Elise, Glasermeisterswitwe, Bahnhofstr. ½ P.

Gebr. Güntter

Bahnhofstr. ½
Fernruf 1977
Werkstätte für Kunstverglasung

Güntter, Hermann, Glaserei u. Bildereinrahmungsgeschäft, Bahnhofstr. ½ P. ☎ 1977.
— Ludwig, Kunst-Glasermstr., Bahnhofstr. ½ P.
Güntzer, Katharina, Juwelierswe., Huttenstr. 3 II.
Günzburger, Alfred, Kaufmann, Plattnerstr. 17 II.
Günzer, Adrian, Mechaniker, 2. Felseng. 2 I.
— Philipp, Tüncher, Auverastr. 8 P.
Günzler, Betti, Witwe, Reibeltg. 3 I.
— Gottlieb, Oberregierungsbaurat, Rottendorferstraße 4 P.
Gürster, Ludwig, Stellwerkmeister, Barbarastraße 35 III.
Güßregen, Michael, Post-Sekretär, Gneisenaustraße 26 P.
Güterinspektion, bayer., Neumühle, Versbacherlandstr. o. Nr. ☎ 3163, 3164. [Hyp. u. W.B.]
Gütermann, Wilhelm, Bahnbediensteter, Blumenstraße 13 IV.
Güterstation, Bahnhofplatz 2. ☎ 30.
Güthlein, Andreas, pens. Zugführer, Steinheilstraße 44 I.
— Hans, Buchhalter, Sonnenstr. 23 P.
Gütlein, Apollonia, Arbeiterin, Spiegelstr. 1 III.
— Barbara, Witwe, Korng. 10 II.
— Martin, städt. Arbeiter, Turmg. 3 I.
Güthling, Anna, Pfründnerin, Franz-Ludwigstraße 24/26 I.
Gütling, Andr., Büttnermeister, Steinheilstr. 19 P.
— Franz, Küfer, Steinheilstr. 19 II.
— Hans, Küfer, Petristr. 8 III.
— Jakob, Schneidermeister, Eichhornstr. 32 III.
— Ludwig, Schneider, Pleicherpfarrg. 24 I.
— Vinzenz, Handwerkskammer-Inspektor, Handgasse 7 II.
Güttelbauer, Georg, Bürstengeschäftsinhaber, Augustinerstr. 16 P.
— Joh. Christoph, Tabakfabrikate, Pleichertorstraße 2 P u. I. [Hyp.u.W.B.]
Gütter, Karl, Elektrotechniker, Inn. Graben 5 I.
— Wilhelm, Kaffeehausbes., Inn. Graben 5 P u. I.
— Café, Inn. Graben 5 u. Juliuspromenade 8.

Darmstädter und Nationalbank Komm.-Ges. a. Aktien, Schönbornstr.-Ecke Markt 13, Fernruf 2597, 2598, 2599
Laufende Rechnungen mit und ohne Kreditgewährung

Gufler, Xaver, Friseur, Bronnbacherg. 8 P. Laden: Heidingsfelderstr. 14 P.
Gugel, Eugen, Studienrat, Rückertstr. 18 III.
— Gustav, Oberoffiziant, Oberthürstr. 2 IV.
Guggenberger, Anton, Zeitungsträger, Pleicherkirchg. 8 III.
— Barbara, Kirchnerswitwe, Rotscheibeng. 10 I.
— Lonchen, Klavierlehrerin, Weingartenstr. 22 II.
— Marie, Buchhalterin, Rotscheibeng. 10 I.
— Marie, Sprachlehrerin, Weingartenstr. 22 II.
— Peter, Fabrikschmied, Wöllerg. 11 M.
Guggenmos, Helene, Stadtschul-Oberlehrerin, Huttenstr. 16 II.
— Oskar, Bahnverwalt., Franz-Ludwigstr. 20 P.
Gullemann, Julie, Oberregierungsratswitwe, Adelgundestr. 6 II.
Gumbert, Andr., Oberpackmeister a. D., Grombühlstraße 9 III.
— Hans, Registrator, Grombühlstr. 9 III.
— Michael, Kalkulator, Wredestr. 33 P.
Gumbrecht, Barbara, Wäscherin, Kärnerg. 41 II.
— Georg, juliusp. Gärtner, Maingäßchen 5 P.
— Karl, Schneider, Sanderstr. 13 I.
— Kaspar, Häfner, Büttnerstr. 17 I.
— Konrad, Automechaniker, Pleicherkirchg. 2 III.
Gumpinger, Georg, Schneider, Ritterg. 2 III.
Gundel, Fritz, Rind- u. Schweinemetzgerei, Ursulinerg. 4 P u. I. ☎ 1922.
— Hans, Bauführer, Lindleshang 3 I.
— Hans, Oberkellner, Heidingsfelderstr. 1⅓ I.
— Johann, Arbeiter, Petrinistr. 17½ III.
— Johann, Posttagearbeiter, Hörleing. 12 I.
— Martin, städt. Arbeiter, Lindleshang 3 P.
Gundelach, Christine, Büglerin, Marktg. 5 III.
Gundelfinger, Siegfried, Weingroßhändler, Goethestr. 3 II. ☎ 34.
Gundelsheimer, Fritz, Schlosser, Grombühlstr. 1 I.
Gundermann, Adalbert, städt. Verw.-Inspektor a. D., Sterng. 16 R I.
— Amalie, Hofphotographenwe., Bahnhofstr. 3 I.
— Georg, Schneider, Semmelstr. 6 III.
— Hans, Bürstengeschäft, Augustinerstr. 2 III. ☎ 1699. [Postsch.Nr. 5944.]
— Hans, Friseur, Weißenburgstr. 5 I.
— Dr. Karl, Gewerbeamtm, Weingartenstr. 24 I.
— Käthchen, Hauptlehrerin a. D., Heidingsfelderstraße ½ I.
— Leo, photogr. Werkstätte, Bahnhofstr. 3 P u. I. ☎ 1987. [Postsch.Nr. 17731]
— Pauline, i. Fa. Georg Gundermann, Bürstengeschäft, Augustinerstr. 2 P u. II. ☎ 1699.
— Wilhelm, orthopädische Werkstätten, Am Pleidenturm 1 III. Geschäft: Weingartenstr. 39 R. ☎ 1967.
Gundersheim, Artur, Herrenkleidergeschäftsinhaber, Semmelstr. 1 P u. III. ☎ 2877. [Postsch.Nr. 9102]
— Mathilde, Priv., Blumenstr. 2 II. ☎ 1994.
— S., Herrenschneiderei, Semmelstr. 6 I.
— Wolf, Privatier, Semmelstr. 6 I.
Gundersheimer, Abraham, Steinheilstr. 3 I.
— Samuel, Weingroßhändler u. Weinbergbes., Schillerstr. 4 P. ☎ 1380. [Dresd.B. u. Postsch.Nr. 3292.]
— S., Weingroßhandlung u. Weinbergsbesitzer, Schillerstr. 4 P. ☎ 1380. [Dresd.B. u. Postsch.Nr. 3292.]
Gundlach, August, Agent, Leistenstr. 6 R I.
— Karl, Reichswehrangehöriger, Frühlingstr. 21 I.
Gundling, Johann Alois, Korrektor, Innerer Graben 3 III.
— Valentin, Hafenarbeiter, 1. Felseng. 3 II.
Gunkel, Anton, Metzger, Bronnbacherg. 3 II.
— Hans, Spenglermeister, Installationsgeschäft, Kunstgewerbl. Werkst., Heinestr. 13 P. Werkst.: Eichhornstr. 6. ☎ 3044.

Karl Gunkel

Crevennastraße 4 a

Anfertigung

eleganter Herren- und Damengarderobe

Musterlager hervorragender Neuheiten

Gunselmann, Johann, pens. Lokomotivführer, Kapuzinerstr. 31 I.

Peter Gunselmann

Ingenieur und Inhaber der Maschinenbauanstalt

Gunselmann vorm. E. Müller Nachf.

Kapuzinerstr. 31 P u. I **Fernruf 959**

Guntz, Johann, Postsekretär, Vincentinumstr. 22 II.
Gunzelmann, Andreas, Eisenbahnschaffner, Vincentinumstr. 13½ III.
— Babette, Witwe, Juliuspromenade 3 II.
— Johann, Bäckermeister, Maulhardg. 3 P u. I.
Gunzenhäuser, Hermann, Textilwarenagenturen, Kaiserstr. 7 III. ☎ 1454.
Gurdan, Franziska, Privatiere, Theresienstr. 9 II.
— Josef, Bautechniker, Theresienstr. 9 III.
Gurr, Ernst, Dekorateur, Maingäßchen 9½ P.
— Julie, Witwe, Bäreng. 4 P.
— Michael, Büttner, Landwehrstr. 8 P.
Gutbrod, Bab., Landwirtswe, Pleicherkirchpl. 15 I.
— Bernhard, Landwirt, Frankfurterstr. 91 P.
— Franz, Zigarrenmacher, Neubaustr. 56 II.
— Georg, Tapezier- und Polstermöbelgeschäft, Dominikanerg. 16 I. [Spark.].
— Hans, Tierzuchtdirektor, Oberveterinärrat, Schellingstr. 21 b P u. I.
— Hermann, Malermeister, Semmelstr. 81 P. Werkstätte: Tiepolostr. 2.
— Johann, techn. Eisenbahn-Obersekretär, Veitshöchheimerstr. 91 III.
— Josef, Monteur, Bahnhofstr. 14 I.
— Karl, Landwirt, Kloster Himmelspforten P.
— Kunigunde, Witwe, Semmelstr. 81 P.
— Marie, Privatiere, Grabeng. 10.
— Marie, Weißnäherin, Bahnhofstr. 14 II.
— Nikolaus, Portier, Bahnhofstr. 14 II.
— Peter, Musikinstrumentenmacher u. -Händler, Bronnbacherg. 39 II. Laden: Reuerg. 20 P.
Gutenberg, Buchdruckerei, Inh. F. J. Stumpf, Johanniterg. 10 R P. ☎ 1214.
— Wirtschaft zum, Petrinistr. 20.
Guth, Georg, Kaufmann, Huttenstr. 3 P.
Guthmann, Dr. Heinrich, Regierungs-Medizinalrat, Frühlingstr. 7½ III.
Gutmann (siehe auch Guttmann), Anna, Näherin, Zwinger 24 R P.
— Dr. Bernhard, prakt. Arzt u. Kinderarzt, Neubaustr. 7 II. ☎ 2814.
— Bernhard, Weingroßhändler, Rückertstr. 11 II.
— Dora, Privatiere, Franziskanerg. 4 II.
— Eugen, Schuhfabrikant, Wolframstr. 1 I. ☎ 2373.
— Heinrich, Kulturrat, Sanderring 7 IV.

Josef Gutmann

Ludwigstraße 18

Fernruf 1792

Antiquitäten — Kunstgegenstände

Gutmann, Josef, Zementeur, Glockeng. 4 III.
— Karl, Polizei-Rottmeister, Faulenbergstr. 7 I.
— Lazarus, Weingroßhändl., Hindenburgstr. 29 I u. 30. ☎ 39.
— Lippmann, Religionslehrer, Weingartenstr. 5 II.
— Philipp, Bäckermstr., Floraстr. 7 P. ☎ 1757.

S. Gutmann

Spezialhaus für moderne Büroeinrichtungen

Schönbornstr. 8 Fernruf 220

[Postsch.Nr. 13295]

Gutsreform

e. G. m. b. H. in Bad Nauheim

Geschäftsstelle Würzburg: Theaterstraße 24

Kontorhaus Kronprinz

Fernruf 3167, 3168, 3169

Guttenberg, Dr. Alexander, Sanitätsrat, pr. Arzt u. Nervenarzt, Domstr. 56/58 II. ☎ 97. [Postsch Nr. 12924.]
— Erich, Freiherr von, Staatsarchivar, Riemenschneiderstr. 3 I.
— Georg Enoch Frhr. von u. zu, Rittergutsbesitzer, Herrnstr. 1 I.
— Marie Freifrau von u. zu, geb. Gräfin v. Rottenhan, Reichsratswitwe, Herrnstr. 1 II.
Guttenbergsches, freiherrl. von u. zu, Familienfideikommiß (Kanzl.), Herrnstr. 1 P.
Guttenhöfer, A., Juwelen, Uhren, Gold-, Silber- u. Alfenidwaren, Bronzen, Laden u. Werkst.: Domstr. 27/29 P. ☎ 123. [Spark. u. Postsch.Nr. 744.]
— Anton, Großkaufmann, Teilh. d. Fa. Schneider & Eigner, Landhauskolonie Talberg (Oberer Talbergweg 457 p). ☎ 2048.
— Hans, Juwelier, Inh. d. Fa. A. Guttenhöfer, Domstr. 29 P. ☎ 123. Wohnung: Blumenstr. 3 I. ☎ 1440. [Spark. u. Postsch.Nr. 744.]
— Margarete, Privat., Blumenstr. 3 I. ☎ 1440.
— Richard, Kaufmann, Blumenstr. 3 I. ☎ 1440.
Gutting, Richard, Gewerkschaftssekretär, Heidingsfelderstr. 16 I.
Guttmann (siehe auch Gutmann), Johann, Eisendreher, Gertraudg. 4 I.
— Johann Paul, Eisendreher, Augustinerstr. 7 R P.
— Marie, Inv.-Rentnerin, Bronnbacherg. 15 II.
— Retta, Privatiere, Sophienstr. 4 III.
— **S., Nachf.**, Kaufhaus für Manufaktur- und Weißwaren, Teppiche, Gardinen, Damenbekleidung, Schönbornstr 4 u. 6 P u. I. ☎ 517. [Darmst.B.]
Gutzeit, Adolf, Bierbrauer, Kroateng. 9 II.
— Sophie v., Privatiere, Gerbrunnerweg 44 E. ☎ 1813.
Gutzler, Friedrich, Schneidermeister, Frankfurterstraße 22 R I.
Gymnasium, altes humanist., Augustinerstr. 24. ☎ 570.
— neues humanist., Rennwegerring 12. ☎ 168.

H.

Haack, Gustav, Oberregierungsrat, Bismarckstr. 9 P.
— Wilhelm, Kaufmann, Büttnerstr. 10 P.
Haaf, Andreas, Gastwirt zum Schwarzen Adler, Marktg. 5 P u. I. ☎ 240.
— Fritz, Metzgermstr., Bachg. 1 P u. I. ☎ 1207.
— Josef, städt. Verwaltungsinspektor, Uhlandstraße 13 III.
— Susanna, Witwe, Friseurgeschäftsinhaberin, Theresienstr. 2 P. Geschäft: Semmelstr. 77 P.
— **& Guckenberger**, Pflasterei u. Tiefbaugeschäft, Kalkbrennerei, Frankfurterstr. 20. ☎ 1665.
Haag (s. auch Haak, Hack), Anton, Flurber.-Oberamtmann, Maistr. 7 II.
— Edwin, Ingenieur u. Bezirksleiter, Veitshöchheimerstr. 96. ☎ 2043.
— Friedrich Erhard, Assistenzarzt, Koellikerstr. 4 S.
— Hans, Eisenbahn-Oberwerkführer a. D., Steinheilstr. 42 III.
— Hans, Gerichtsobersekretär, Frühlingstr. 7 III.
— Jakob, Obersteuersekretär, Weißenburgstr. 6 P (Geb. 2 i).
— Johann Al., Hauptlehrer d. Kreistaubstummenanstalt, Huttenstr. 16 I.
— Karl, Lithograph, Bismarckstr. 12 c P.
— Karl, jun., Kaufmann, Rückertstr. 5 P.
— Karl, sen., Kaufmann, Rückertstr. 5 P.
— Konrad, Ingenieur, Wallg. 4½ P.
— Therese, Kolonialwarenhändlerin, Rückertstraße 5 P.
— Wilhelm, Bahnschlosser, Brücknerstr. 25 I.
Haak, Michael, Lagerhausverwalt., Steinstr. 10 I.
Haas, Albert, Kaufmann, Inh. d. Fa. A. J. Herzfelder, Tuchgroßhdl., Kaiserstr. 14 P u. I. ☎ 2784.
— Andreas, städt. Arbeiter, Semmelstr. 27/29 III.
— Andreas, Spez.-Geschäft für Hessing-Orthopädie, Sophienstr. 13 P. Werkstätte: Domerschulstr. 11 P. ☎ 1973. [Spark.]
— Andreas, Unfallrentner, Gneisenaustr. 4 III.
— Anna, Oberwaffenmeisterswitwe, Festung Marienberg, Geb 260.
— Elise, Damenschneiderin, Schenkhof 2 III.

Auto-Gesellschaft m. b. H., Inh. u. Geschäftsf.: **Gg. M. Hümpfner, Würzburg,** Schießhausstr. 19a, Fernruf: 2825
Erstklassiger Maschinenpark

Haas, Emil, Bahnarbeiter, Franz-Ludwigstraße 10 III.
— Franz, Kaufmann und Zigarrenhändler Inh. d. Fa. Haas & Co., Theaterstr. 4 I. ☎ 2352. Zigarrengeschäft: Plattnerstraße 13. [Spark. u. Postsch. Nr. 19318.]
— Friedrich, Buchdrucker, Vincentinumstr. 22 P.
— Genofeva, Witwe, Holztorg. 6 I.
— Georg, Mälzer, Frankfurterstr. 16 I.
— Dr. Gerson, Justizrat, Rechtsanwalt, Bismarckstr. 12 II. Kanzlei: Kaiserstraße 29 I. ☎ 17.
— Dr. Gottfried, Assistenzarzt, Oberdürrbacherstraße 2 M.
— Hans, städt. Arbeiter, Barbarastr. 25 I.
— Hans, Mil.-Anwärter, Faulenbergstr. 7 II (Geb. 1/18).
— Dr. med. Heinrich, prakt. Arzt, Ludwigstr. 7 I.
— Heinrich, Kutscher, Wohlfahrtg. 5 R II.
— Johann, Arbeiter, Korng. 6 I.
— Johanna, Bildhauerswitwe, Heinestr. 4 R I.
— Josef, Arbeiter, Holztorg. 6 I.
— Karl, Martinstr. 7 9 II.
— Karl, Polizeiwachtmeister, Moltkestr. 12 II.
— Karl Aug., Hofgarteninspektor, Residenzpl. 1 P.
— Ludwig, Kunst- und Antiquitäten-Handlung, Martinstr. 7/9 II.
— Ludwig, Wagenaufseher, Steinheilstr. 15 I.
— Luise, Privatierswitwe, Rottendorferstr. 1 I.
— Margarete, Witwe, Barbarastr. 25 III.
— Marie, Monteurswe., Semmelstr. 27/29 III.
— Marie, Privatiere, Handg. 7 I.
— Max, Obermonteur, Weißenburgstr. 2 (Geb. 2 n) P.
— Mina, Wäscherin, Bachg. 10 I.
— Philipp, Wirt zum Württemberger Hof, Wagnerpl. 7 P.
— Wilhelm, Küchenchef, Zwinger 38 II.
— Wilhelmine, Lehrerin, Sieboldstr. 10 I.
— & Co., Papier- u. Schreibwaren en gros u. en detail, Fachgeschäft f. Bureau u. Schulbedarf, Lieferung von Drucksachen aller Art, Theaterstraße 4 I. Lager: Hörleingasse 7. ☎ 2352. [Spark. u. Postsch. Nr. 19318.]

Haase, Karl W., Disponent, Scheffelstr. 3 R II.
— Otto, Musiker, Zwinger 32½ P.
— Wilhelm, Kapellmeister, Bibrastr. 2 I. ☎ 2193.

Haasenstein & Vogler, A.-G., Annoncen-Exped., Eichhornstr. 10 P. ☎ 1141.

Haaß, Fritz, Lithograph, Ursulinerg. 1 II.
— Georg, Schnell- u. Feinsohlerei, i. Fa. Gustav Meermann, Franziskanerg. 8 P u. I. ☎ 1897.
— Martha, Witwe, Kapuzinerstr. 3 III.
— Wilhelm, Schneidermeister, Kartause 9½ P.

Habel, Georg, Oberpostsekretär, Leistenstr. 16 P.
— Johann, Bierbrauer, Frankfurterstr. 35a II.
— Wilhelm, Heizer, Ingolstadterhof 6 I.

Haberberger, Philipp, Oberlokomotivführer, Fabrikstr. 60 II.

Haberkorn, Babette, Witwe, Kaufstr. 28 P.
— Karl, Uhrmacher, Weingartenstr. 25 I.

Haberl, Dr. Meinrad, Studienrat, Scheffelstr. 10 II.

GEORG HABERL
MAGNETOPATH UND PSYCHOLOGE
NATURHEIL-INSTITUT
HOFPROMENADE U. KETTENG. 13
(S. UNTER NATURHEIL-INSTITUTE)

Habermann, Josef, Reisender, Sterng. 12 R II.
— Leo Peter, Verjorg.-Anwärter, Leistenstr. 11 P.
— Moritz, Weingroßhändler, Sterng. 12 II. ☎ 2368. [Ver.B., Spark. u. Postsch.-Nr. 22947.]

Habermeier, Moritz, Eisenbahnschaffner, Heidingsfelderstr. 41 III.

Habermeyer, Friederike, Privatiere, Alleestr. 15 I.

Habermüller, Sebastian, Versich.-Oberinspektor, Inn. Graben 55 II. ☎ 625.

Habersack, Emilie, Privatiere, Kapuzinerstr. 17½ I.

Haberstumpf, Friedrich, Herren- und Damenschneidermeister, Kroateng. 5 I. ☎ 1894.
— Georg, Damenschneiderei, Schillerstr. 12 P. ☎ 2126. [Postsch Nr. 27812.]

Hachtel, Dr. jur. Hans, Polizei Oberleutnant, Reibeltg. 12 I.

Hack (s. auch Haag, Haak), Anna, Oberlehrerin, Schönleinstr. 6 P.
— August, Bäckerei und Produktenhandlung, Huttenstr. 34 P.
— Babette, Zeitungsträgerin, Schwanenhof 2 II.
— Eugen, Bauarbeiter, Domstr. 9 III.
— Franziska, Oberinspektorswitwe, Ulrichstr. 8 I.
— Fritz, Postbetriebsarbeiter, Nikolausstr. 7 R P.
— Hermann, Metzgerei, Hahnenhof 3 P u. I.
— Johann, Schmied, Gressseng. 1 II.
— Josef, Dentist, Herzogenstr. 2 II.
— Josef, Maschinenmeister, Sieboldstr. 14 R II.
— Karl, priv. Apotheker, Traubeng. 6 II.
— Lina, Kaufmannswitwe, Mergentheimerstr. 22½ II.
— Therese, Bürstengeschäftsinhaberin, Marktplatz 18 P.

Hacker, Andreas, städt. Arbeiter, Bronnbachergasse 25 II.
— Hans, Schneidermeister, Peterpl. 1 P.
— Nikolaus, städt. Spülmeister a. D., Blasiusgasse 1 III.
— Peter, Lokomotivheizer, Vincentinumstr. 38 II.
— Regina, Witwe, Semmelstr. 60 II.

Hackl, Johann, Feldwebel, Weißenburgstr. 2 II. (Geb. 2 v.)

Hacklinger, Otto, Staatsbankbuchhalter, Adalberostraße 3 P.

Hackmack, Dr. Dora, Assistenzärztin, Oberdürrbacherstr. 2 II.

Hackstetter, Karl, Regierungsbaumeister, Kreisst. der techn. Nothilfe, Hindenburgstr. 29 III. ☎ 3651.

Hader, Johann, Pflasterer, Grombühlstr. 26 II.

Häberlein, Amalie, Lehrerswe., Amalienstr. 5 II.
— Auguste, Hauptmannswitwe, Neubergstr. 6 II.
— Friedrich, Oberpostschaffner, Frankfurterstraße 70 P.
— Georg, Stationsgehilfe, Heimgartenweg 18 I.
— Hans, Kaufmann, Jägerstr 12 I.
— Leonhard, Zugführer, Heimgartenweg 12 I.
— Otto, Feldwebel, Neumannstr. 4 III.

Haeckel, Ferdinand, Oberst a. D., Sieboldstr. 5.

Haeckelmann (s. a. Heckelmann), Wilhelmine, Oberinspektorstochter, Neubergstr. 1 II.

Häcker (s. auch Hecker), Hans, Schneidermeister, Peterpl. 1 P.
— Karl, Buchbinder, Frühlingstr. 11 P.
— Margarete, Wäscherin, Brücknerstr. 30 P.

Häckner, Marie, Witwe, Inn. Graben 14 III.

Häfelein, Michael, Pol.-Wachtmeister, Neubaustraße 26 II.

Häffner (Haeffner), Babette, Oberstleutnantswitwe, Maistr. 5.
— Gottlieb, Gend.-Oberst und Oberst a. D., Rückertstr. 10 I.
— Gottlieb, Eisenbahn-Inspektor a. D., Bibrastraße 8 I.

Häfner, Adam, Glasergehilfe, Obere Johannitergasse 6 III.
— Adam, Wagenwärtergeh. a. D., Steinstr. 7 II.
— Andreas, Weichenwärter, Vincentinumstr. 20 II.
— Eugen, Hilfsbremser, Wagnerstr. 18 III.
— Franz, Musiklehrer, Rimparerstr. 8 I.
— Fritz, Wäscherei, Neumannstr. 16 III.
— Georg, Zugführer a. D., Neumannstr. 10 II.
— Johann, städt. Arbeiter, Korng. 4 II.
— Johann, Buchdrucker, Senefelderstr. 4 I.
— Johann, Gartenbaubetrieb, Gartenstr. 42.
— Kaspar, Friseurmeister, Semmelstr. 24 R I. Geschäft: Semmelstr. 9 P.
— Ludwig, Metzgermeister, Münzstr. 11 P u. I.
— Maria, Ingenieurswe., Schweinfurterstr. 7 I.
— Michael Josef, Artist, Dreikronenstr. 23 I.
— (Haefner) Michael, Major a. D., Pleichering 2 I.I Inh. d. Salzgroßhdlg. F. Schmidt, Heinestr. 2½ R. ☎ 317.
— (Haefner) Nikolaus, Buchdrucker, Florastr. 1 II.
— Rosa, Privatiere, Ketteng. 1.
— Rudolf, Gärtner, Heidingsfelderstr. 49 III.
— Sabina, Wagenwärterswitwe, Moltkestr. 8 II.
— Valentin, städt. Arbeiter, Unt. Bockg. ½ I.
— (Haefner) Wilhelm, Regierungsrat, Seelbergstraße 7 I.

Hälsig, Emil, Betriebsleiter, Jägerstr. 5 II.

Haembster, Marie, Privatiere, Kartause 11 I.

Hämel, Dr. phil. Adalbert, Univ.-Professor, Weingartenstr. 14 III. [Postsch. Nr. 11111.]

Hämmelmann, August Josef, Dipl.-Ing., Chemiker, Mitinh. d. Fa. Jordan & Co., Rottendorferstr. 4 II.
— Eva, Gastwirtswitwe, Leistenstr. 3 P.

Hämmerlein, Adolf, Glaser, Senefelderstr. 4 III.
— Josef, städt. Obergehilfe, Burkarderstr. 26 II.

Händel, Georg, Hilfsarbeiter, Frankfurterstr. 66a P.
— Max, Reg.-Baurat, Heidingsfelderstr. 25 II.

Hänlein, Johann, Lokomotivheizer, Heimgartenweg 14 II.

Hänni, Berta, Damenschneiderin, Semmelstraße 36 III.

Härterich (s. a. Herterich), Georg, Kolonialwarenhändler, Schillerstr. 2 S.
— Ludwig, städt. Arbeiter, Schildhof 6 II.

Härth, Adam, Metzger, Büttnerstr. 18 I.
— Anton, Weinhändler, Teilh. d. Fa. Ignaz Kolb, Kapuzinerstr. 1½ III. ☎ 337.
— Georg Peter, Mechanikermeister, Werkstätte f. Fahrrad-Reparatur, Augustinerstr. 9 R I.
— Ignaz, Weinhändler, Teilh. d. Fa. Ign. Kolb, Kapuzinerstr. 1½ I. ☎ 337. [Darmst. B. u. Postsch. Nr. 8122.]

Härtl, Johann, Schuhmacher, Heidingsfelderstr. 31.
— Josef, Rechtsrat a. D., Scheffelstr. 5 I.

Härtlein (s. auch Härdlein, Härdtlein, Hertlein), Elise, Witwe, Breite Schloßg. 8 P.
— Max, Verwaltungsoberinspektor, Neubergstraße 32 I.
— Otto, Bureauvorsteher, Crevennastr. 6 I.

Härtnagel, Georg, Drogen-Geschäft, Inh.: Fritz Memmert, Wagnerstr. 8 P u. I. ☎ 913. [B. f. Grundb., Handel u. Gew.]
— Marie, Zeugleutnantstocht., Schottenanger 4 P.
— Wilhelmine, Studienratswe., Ludwigstr. 2 II.

Härtner, Wilhelm, Kaufmann, Kroateng. 5 P. ☎ 2229.

Häslein, Georg, Lokomotivführerbewerber, Konradstr. 9 S.

Häßner, Theodor, Sattler und Tapeziermeister, Goteng. 3 III. Werkst.: Wohlfahrtg. 3.

Häuser, Karl, Oberverwaltungssekretär, Friedenstraße 24.
— Wilhelm, Steuerassistent, Weißenburgstr. 11 I.

Häuslein, Ludwig, Bahnschlosser, Brücknerstraße 19 III.

Häusler (s. auch Häußler, Häusler), August, Privatier, Heidingsfelderstr. 34 R I.
— Erhard, Schreinermstr., Sanderglacisstr. 47 R.
— Franz Artur, Lagerverwalter, Annastr. 12b R I.
— Georg, Weichensteller a. D., Aumühlstr. o. Nr. II.
— Heinrich, Landwirt, Heidingsfelderstr. 34 R I.
— Josef, Rentner, Huttenstr. 11 III.
— Michael, Kutscher, Schürerstr. 9 I.
— Wilhelm, Stationsgehilfe Vincentinumstr. 8 III.

Häußlein, Marie, Schuhmacherswitwe, Grünewaldstr. 5 IV.

Häußler, Georg, Schneider, Zellerstr. 20 III.
— Josef, Inh. der Fa. Josef Mayer Nachf., Spenglerei und Installationsgesch., Spiegelstraße 3 I.
— Katharina, Expeditorswe., Wörthstr. 10 III.
— Martha, Zugeherin, Münzstr. 12 I.
— Nikolaus, Oberschaffner, Neumannstr. 6 III.

Häußling, Katharina, Fabrikantenwitwe, Schellingstr. 17.

Häußner (s. auch Heußner, Heußner), Mich., Wagenmeister, Gabelsbergerstr. 10 II.

Hafen, Gunda, Pianistin, Heidingsfelderstr. 58 II.
— Karl, Werkmeister, Heidingsfelderstr. 58 II.

Hafen- und Lagerhausverwaltung, städt., Veitshöchheimerstr. 5 P. ☎ 512.

Haffenrichter, Anna, Witwe, Wohlfahrtg. 8 II.

Hagel, Dorothea, Gen.-Serg.-We., Wölffelstr. 3 P.
— Josef, Studienassessor, Kantstr. 15 II.
— Michael, Regierungs-Inspektor, Sonnenstraße 17 P.

Hagemann, Dr. med. Richard, Oberarzt, Professor f. Chirurgie, Bismarckstr. 21 II. ☎ 2041.

Hagen, Andreas, Rangiermstr., Neumannstr. 18 I.
— Anna, Kaufmannswitwe, Maistr. 8 II.
— Hermann, Buchhalter, Wörthstr. 10 I.
— Hermann, Reisephotograph, Bronnbachergasse 2 P.
— Julius, Oberstleutnant a. D., Theodor Körnerstraße 10 I.

Darmstädter und Nationalbank Komm.-Ges. a. Aktien, Schönbornstr.-Ecke Markt 13, Fernruf 2597, 2598, 2599
An- und Verkauf von Wertpapieren an allen in- und ausländischen Börsen

Hagen, Margareta, Privatiere, Rückertstr. 12 I.
Hagenauer, Anselm, Arbeiter, Am Pleidenturm 6II (4. Eing.).
— Margarete, Witwe, Elefanteng. 11 III.
— Valentin, Apotheker, Unterer Bogenweg 14.
Hagenbusch, Engelbert, Postschaffner, Oberer Burgweg 19 I.
Hager, Johann, Gastwirt z. gold. Schiff, Büttnerstraße 20 P.
— Karl, Finanzrat, Staatsbankdirektor, Hofstraße 13 II.
— Ludwig, Buchhalter, Oberdürrbacherstr. 5 II.
Hagge, Adolf, Werkmeister, Adelgundestr. 8a I.
Haggenmüller, Theodor, Dipl.-Ing. u. Baurat, Juliuspromenade 66 P.
Hagl, August Wilh., Hauptmann a. D., Pol.-Hauptmann, Rottendorferstr. 17 I.
Hahmann, Gottfried, Agenturen, Schießhausstraße 11 II
Hahn, Alexander, Vers.-Bezirksdirektor, Sanderring 7 I. 729. [Darmst.B.]
— Andreas, Kürschner, Obere Johanniterg. 15 III.
— Anton, Zollassistent, Weißenburgstr. 1 P.
— Benno, Geschäftsführer, Glockeng. 4 I.
— Elise, Oberamtsrichterstochter, Kaiserstr. 19 III.
— Georg, Domänen-Direktor a. D., Rottendorferstr. 6 P.
— Georg, Obst-, Gemüse- u. Milchhändler, Semmelstr. 59 P u. R II.
— Gretchen, Büglerin, Spitalg. 12 II.
— Hans, Kolonialwaren- u. Delikatessenhändler, Neubergstr. 28 P.
— Hans, Schreiner, Moltkestr. 4 II.
— Heinrich, Kaufmann, Theresienstr. 2 III.
— Heinrich, Notariatssekretär, Wölffelstr. 3 III.
— Johann, Pensionist, Fabrikstr. 51 II.
— Johann, Postsekretär, Grombühlstr. 47 I.
— Johann, Postinspektor, Büttnerstr. 2 II.
— Johann Baptist, Monteur, Spitalg. 12 I.
— Josef, Pensionst, Neumannstr. 5 II.
— Josef Adam, Postassistent, Steinheilstr. 7 I.
— Julie, Zugeherin, Bronnbacherg. 6 III.
— Justine, Oberamtsrichterstochter, Kaiserstraße 19 III.
— Magdalena, Zugeh., Ob. Johanniterg. 15 III.
— Maria, Stationsassistentenwitwe, Büttnerstraße 2 II.
— Michael, Fuhrmann, Kapuzinerstr. 21a.
— Michael, Steinmetzgehilfe, Bohnesmühlg. 13 II.
— Otto, Kaufmann, Kaiserstr. 24 II.
— Philomena, Bahnschlosserswitwe, Vincentinumstr. 4 III.
— Stephan, Invalidenrentner, Wörthstr. 3 I.
— Stephan, Kanzleiassistent, Frankfurterstr. 13 P.
— **goldener**, Gasthaus, Marktg. 7.
— **roter**, Hôtel garni, Kaiserstr. 8.
— **weißer**, Wirtschaft, Gneisenaustr. 12.
Hahnenhof, Wirtschaft z., Maulhardg. 7.
Haid (siehe auch Heid), Elisabeth, Oberschwester, Traubeng. 5 P. 501.
— Ferdinand, Prokurist, Wagnerstr. 6 II.
Haider, Elise, Schuhmachermstrswitwe., Weißenburgstr. 15 I.
Haidt, Georg, Werkstättegehilfe, Nikolausstr. 7 R I.
— Johann, Gasarbeiter, Spitalg. 7 I.
— Mathilde, Posterpeditorswe., Haugerring 11 P.
Haimann, Alois, Damenschneider, Schönbornstraße ½ II. 1388.
— & Göpfert, Damensalon, Schönbornstr. ½ II. 1388.
— Karl, Arbeiter, Fabrikstr. 37 II.
Hain (siehe auch Hein), Adalbert, Oberlokomotivführer a. D., Ludwigkai 16a I.
— Anna, Hauptlehrerswitwe, Randersackererstraße 12 II.
— Franz, Gürtler, Eichhornstr. 8 II.
— Johann, Musiker, Büttnerstr. 44/46 II.
— Julius, Notendrucker, Hindenburgstr. 31 M.
— Ludwig, Sattler, Eichhornstr. 8 II.
— Max, Kellner, Büttnerstr. 44/46 II.
— Wilhelm, Mechaniker, Neumannstr. 5 P.
Haindl, Franz, Studienprofessor a. Realgymnasium, Franz-Ludwigstr. 20 I.
Hainlein (s. auch Heinlein), Gerhard, Kaufmann, Rotkreuzstr. 11 II.
Hainsch, Auguste, Witwe, Handg. 7 II.
— Fritz, Buchbinder, Steinheilstr. 31 III.
Hajdozy, Leopold, Betriebsleiter, Blasiusg. 5/7 II.
Hajek, Helene, Studienratswitwe, Ulrichstr. 3 P.
Hajek, Matthias, Studienprofessor a. D., Konradstraße 7 II.
Halbig, Anna, Kaufmannswitwe, Marktpl. 3 III.
— Elisabeth, Zugführerswitwe, Weißenburgstraße 7 II.
— M. Euphenia, Oberin des Damenstifts, Ketteng. 1.
— Hans, Bankbeamter, Marktpl. 3 III.
— Josef, Kapitelsbote, Bruderhof 9 II.
— Marie, Papier-, Schreib-, Zeichen- u. Malutensiliengeschäft, Grabeng. 8 I. Laden: Herzogenstr. 4 P (Ecke Wilhelmstraße).
— Marie, Witwe, Vincentinumstr. 8½ III.
— Max, Eisenbahningenieur, Randersackererstraße 4 II.
— Nikolaus, Rechnungsrat, Ulrichstr. 3 III.
— Philipp, Postassistent, Siligmüllerstr. 1 II.
— Pius, Buchdruckerei, Semmelstr. 58 P u. I. Buchdruckerei: Kroateng. 10 P. 2057.
— Stephan, Installateur und Spengler, Kapuzinerstr. 21 IV.
Hälbleib, Christoph Hermann, Wein- u. Spirituosenhändler, Wöllerg. 9 II.
— Emma, Obsthändlerin, Paradeplatz 2 II.
— Josef, Elektromonteur, Paradepl. 2 R I.
— Josef, Spezialweinessigfabrik, Spirituosen- u. Weinhandel, Obst- und Beerenkelterei, Rotscheibeng. 8 P u. I. Läden: Augustinerstr. 15 u. Domstr. 9. Kelterei: Heinestr. 5. 413. [Postsch.Nr. 8248.]
Halbmann, Kaspar, Bäckermeister, Fabrikstr. 15 P. 2956.
Halboth, Marie, Metzgermeisterswitwe, Harfenstraße 2 II.
— Tilly, Oberpräparatorin, Harfenstr. 2 II.
Halbritter, Sebastian, Reserve-Lokomotivführer, Gartenstr. 16 II.
Halder, Hugo, Großkaufmann, Theaterstr. 2 P. 320.
Halft, Paul, Zigarrengeschäft, Kaiserstr. 19 I.
Half, Karl, Rentner, Keesburgstr. 6 II.
— Ursula, Rentamtsdienerswitwe, Ulmerg. 2 I.
Halfer, Seb., Eisenbahnschlosser, Fabrikstr. 13 II.
Halle, Gerson, Großkaufmann, Hindenburgstraße 36 II. 3040. [Spark.u.Postsch. Nr. 2977.]
Hallensleben, Hedwig, Privatiere, Wölffelstr. 3 I.

Arthur Hamann
Holzbearbeitungs-Maschinen
Schreinerei-Bedarfsartikel
Autogene Schweißanlagen :: Eisenwaren
Reibeltgasse 10 P u. I Fernruf 3123
[Darmst.u.Nat.B. und Postsch. Nr. 15179]

Hamann, Ludwig, Schreinermeister, Roseng. 3 P u. I.
— Wilhelm, Kaufmann, Oeggstr. 2 III. 226. [Ver.B.]
Hamberger, Johann, Schlosser, Wagnerstr. 5 P.
— Theodor, Kaufmann, Pleicherring 6 III.
Hambrecht, Elisabeth, Erthalstr. 4 II.
— Johann, Wagner, Reibeltg. 5 I.

Hamburg-Amerika-Linie
(HAPAG) REISEBÜRO
Vertreter: Walter Götze, Juliuspromenade 64
Fernruf 1146
[Hyp.u.W.-B. und Franken-B.]

A. Hamburger
Herren- und Knaben-Kleidung
Maß-Schneiderei, Sport- und Loden-Kleidung
Schusterg. 2, Ecke Domstr. und Schusterg.
Fernruf 1406 [Ver.B. u. Postsch.Nr. 12941]

Hamburger, Ernst, Kaufmann, Teilh. d. Fa. A. Hamburger, Schusterg. 2 I. 1406. [Ver.B.]
Hamburger, Franziska, Pensionisten-Witwe, Franz-Ludwigstr. 12 III.
— Georg, Herrnschneider, Heinestr. 16 II.
— Georg, Spenglermeister und Installateur, Grabeng. 3 II u. R P.
— Johann, Eisenbahningenieur, Alleestr. 2½ III.

Louis Hamburger
Domstr. 26 P., I u. III Fernruf 1478
Manufaktur-, Mode- und Weißwaren
Spezialität: Reste
[Dresd.B. u. Postsch.Nr. 22927]

Hamburger, Dr. Max, Rechtsanwalt, Domstr. 26 I. 1524. [Postsch.Nr. 25224.]
— S., Kaufmannswitwe, Teilh. d. Fa. A. Hamburger, Schusterg. 2 I. 1406.
Hamburger Engros-Lager, Emil Löser & Co., G. m. b. H., Kurz-, Manufaktur- u. Modewaren, Domstr. 25. 834.
Hamel, Gustav, Kaufmann, Domerschulstr. 1 I.
Hamlet, Dr. Siegmund, prakt. Zahnarzt, Kaiserstraße 9 II. 1120. [Postsch.Nr. 31867.]
Hamm, August, Postinspektor, Heinestr. 3 I.
— Friedrich, Zigarrenfabrikant, Grombühlstr. 16 P.
— Gretchen, Obererpeditorswe., Sanderring 15 P.
— Julius, Prokurist, Domerpfarrg. 2 III.
— Karl, Bahnschlosser, Vincentinumstr. 32 P.
— Karl, Postinspektor, Wölffelstr. 4 II.
— Ludwig, Schneider, Braunhof 6 II.
— Wilhelmine, Amtsrichterswe., Scheffelstr. 4 I.
Hammel, Mathilde, Witwe, Hindenburgstr. 18 II.
Hammelbacher, Georg, Handelsgärtnerei u. Gemüseversand, Randersackererstr. 45 R. 2284.
— Johann, Buchdrucker, Gneisenaustr. 7 P.
— Josef, Vertragsangestellter, Dominikanerg. 4 P.
— Karl, Gastwirt z. Roten Ochsen, Alte Kasernstraße 4 P u. I.
— Oskar, Bäckerei u. Weinwirt z. d. drei Rosen, Zellerstr. 5 P u. I. 2961.
— Ottilie, Witwe, Steinheilstr. 14 P.
— Wilhelmine, Witwe, Peterstr. 4. III.
Hammelburger, Berta, Privatiere, Franziskanerg. 4 II.
— Ludwig, Lehrer, Weingartenstr. 17 II.
Hammer, Alois, Volksschullehrer a. D., Leistenstraße 6 I.
— Andreas, Fuhrmann, Neubaustr. 22 II.
— Anna Maria, Haushälterin, Fabrikstr. 39 I.
— Anton, Stadtpfarrer z. St. Josef, Fabrikstr. 39 P u. I. 364. [Postsch.Nr. 40475.]
— Fritz, Postarbeiter, Pleicherpfarrg. 6 I.
— Fritz, Postschaffner, Randersackererstr. 40 P.
— Georg, Firmenvertreter, Neubaustr. 24 III.
— Hans, Zollsekretär, Faulenbergstr. 8 (Geb. I/3).
— Heinrich, Oberweichenwärter, Gneisenaustr. o. Nr.
— Hubertus, Sänger, Nikolausstr. 6 I.
— Johann, Bremser, Kürnacher Bergweg o. Nr.
— Johann, Reisender, Semmelstr. 60 R P.
— Johanna, Privatiere, Koellikerstr. 3 I.
— Josef, Postoberschaffner, Weißenburgstr. 7 III.
— Josef, Schlosser, Lindleinstr. 61 P.
— Karl, Zigarrengeschäft, Innerer Graben 2 P.
— Kunigunde, Stellwerkmeisterswitwe, Lindleinstr. 61.
— Leonhard, Schaffner, Heimgartenweg 19 P.
— Margarete, Haushälterin, Pleicherpfarrg. 6 I.
— Margarete, Invalidenrentnerin, Textorstr. 15 P.
— Margarete, Schneidmüllerswitwe, Unt. Bockgasse 8 III.
— Martin, Eisenbahnassistent, Veitshöchheimerstraße 91 III.
— Martin, Lokomotivführer, Fabrikstr. 10 I.
— Matthias, Bauarbeiter, Ebracherg. 2 R P.
— Robert, Mechaniker, Landwehrstr. 19 P.
Hammerschmidt, Josef, Privatmann, Burkarderstraße 26 R III.
Hampsch, Paul, Notendruckerfaktor, Crevennastraße 2 III.

Auto-Gesellschaft m. b. H., Inh. u. Geschäftsf.: **Gg. M. Hümpfner, Würzburg**, Schießhausstr. 19a, Fernruf: 2825
Benzin — Oel — Fette

Hanauer, Alfred, Kaufmann, Bismarckstr. 14 I.
— Felix, Kaufmann, Bismarckstr. 14 I.
— Gebr., Wollwaren-Großhandlung, Herzogenstraße 13 II.
— Lenchen, Witwe, Pleicherring 1 II.
— Maier, Privatier, Annastr. 26 I. ☎ 247.
— **M., & Sohn**, Branntweinbrennerei, Kogn.- u. Likörfabrik, Kartause 9¼ R. ☎ 3035 u. 3036. [Reich.B. u. Postsch.Nr. 2388.]
Hanck, Adam, Reitlehrer, Hofstallstr 6/8I ☎ 903.
Handarbeits-Schule der Töchter d. allerhlst. Erlösers, Randersackererstr. 27.
Handburger, Julius, Weingroßhändler, Ludwigstr. 28 P. ☎ 2648. [Postsch.Nr. 8044.]
— **Julius**, Weingroßhandlung, Ludwigstr. 28 P. ☎ 2648. [Postsch.Nr. 8044.]
Handel, Anton, Eisenbahnoberschaffner, Sanderstraße 25 I.
— Barbara, Bademeisterswe., Semmelstr. 20 I.
Handelsgericht, Justizgebäude, Ottostr. 5 III.
Handelskammer für den Regierungsbezirk Unterfranken u. Aschaffenburg in Würzburg. Geschäftszimmer und Sitzungssaal: Neubaustraße 66 P u. I. ☎ 2782. [Ver.B. u. Postsch.Nr. 23645.]
Handfest, J., Wagnermeister, Ziegelaustr. 4.
Handke, Erich, Schlafwagenschaffner, Rimparerstraße 10 II.
Handlungsgehilfenverband, Deutschnationaler, Gewerksch. kaufm. Angestellter (Geschäftsst.), Maulhardg. 6 u. Schönbornstr. 8. ☎ 3011.
Handschuh, Gertraud, Näherin, Karmelitenstr. 7 III.
Handte, Paul, Konditor, Heinestr. 6 III.
Handwerkskammer für Unterfranken u. Aschaffenburg. Geschäftsz.: Maxstr. 2. (Geöffnet werktags 8—12 und 2—6½ Uhr, Samstags 8—1 Uhr.) ☎ 528.
Hanecker, Karl, Theatermusiker, Mönchbergstr. 7 P.
— Susanna, Instrumentenmacherswitwe, Mönchbergstr. 7 P.
Haneschläger, Amalie, Wäscheausbesserin, Elefanteng. 10 II.
Hanf, Dora, Büglerin, Neubaustr. 58 P.
— Franz, Wagenaufseher, Morellistr. 8 I.
— Johann, Oberpostschaffner, Wörthstr. 9 a P.
— Peter, Bahnschlosser, Gabelsbergerstr. 5 III.
Hanft, Georg, Schuhmachermstr., Inn. Graben 9 I.
— Johann, Frachtbriefträger, Augustinerstr. 1 R II.
Hangbauer, Rosa, Bronnbacherg. 39 III.
Hangen, Leopold, Taubstummenlehrer, Friedenstraße 51 III.
— Max, Stadtschullehrer, Huttenstr. 35 II.
Hankl, Jos., Schuhmachermstr., Rotkreuzstr. 13 IV. Werkst.: Zellerstr. 14 P.
Hannawacker, Josef, Polizei-Wachtmeister, Franz-Ludwigstr. 7½ N II.
— Rosa, Näherin, Semmelstr. 67 R.
Hannig, Otto, Dipl.-Ing., Architekt, Neubergstraße 40 III.
Hannwacker, Franz, Reg.-Baumeister, Zivil-Ingenieur, Roseng. 19 III. ☎ 2667.
— Josef, Major a. D., Wörthstr. 9 c II.
— Marie, Bezirksamtmannstochter, Franz-Ludwigstr. 7½ III.
Hanover, Dr. Siegmund, Distrikts-Rabbiner, Alleestr. 20 P. ☎ 258.
Hans, Eugen, Regierungsrat, Crevennastr. 6 P.
— Lorenz, Lagerarbeiter, Reuerereg. 14 III.
Hansa-Med.-Drogerie, Inh. Simon Marcus, Apotheker, Oberthürstr. 2, Ecke Eichhornstr. ☎ 3079.
Hansel, Jakob, Bandagist, Bronnbacherg. 21 III.
Hanselmann, Walter, Reichsbankrat, Semmelstraße 70½ II.
Happ, Josef Alfons, Landwirtschaftsassessor, Luxburgstr. 4 I.
— Hilda, Privatiere, Sanderring 5 I.
Happersberger, Andreas, Werkstättenvorsteher, Bahnhofsplatz 2 I. ☎ 138.
Hapt, Tina, Postdirektorstochter, Annastr. 18 I.
Harbauer, Max, Bankbeamter, Heidingsfelderstraße 51 II.
Harbeuther, Bernhard, Ref.-Lokomotivführer, Vincentinumstr. ½ III.
— Georg, Oberschaffner, Steinheilstr. 1 III.
Harburger, Adolf, Herrenkleidermaßgeschäftsinh., Augustinerstr. 1 II. Laden: Augustinerstr. 15 P.
Harfe, Weinwirtschaft z., Textorstr. 16 P. ☎ 1537.
Harländer, Katharine, Bezirksamtsdienerswitwe, Wölffelstr. 2 III.
— Isabella, Postbeamtin, Wölffelstr. 2 II.
Harmening, Margarete, Obst- u. Gemüsegeschäft, Fabrikstr. 22 I. Geschäft: Brücknerstr. 11 P.
— Willi, Schriftsetzer, Fabrikstr. 22 I.
Harmonie, Wirtsch. u. Café, Ball-, Konzert- u. Speisesäle. Pächter: Hans Appelmann, Hofstr. 3 u. Herrnstr.
Harmoniegesellschaft e. V., Gesellschaftshaus, Lesezimmer u. Inspektion, Hofstr. 3.
Harms, Dr. phil. Friedrich, Univ.-Prof., Bismarckstr. 1 P. [Ver.B. u. Postsch.Nr. 14063.]

Julius Harnisch

Inhaber des Versandhauses „Quelle“
Vertretung f. chem.-techn. u. industr. Artikel
(Seife u. Seifenpulver, Oele u. Fette)
Büro u. Lager: Ulrichstr. 5 R, Fernruf 2349
Wohnung: Seinsheimstr. 11
[Dresd. Bank und Postsch.Nr. 7401]

Harren, G. & J., Photogr. Anstalt, Handlung photograph. Artikel, Augustinerstraße 19 P u. Marktplatz 15 II. ☎ 944.
— Josef, Photograph, Inh. d. Fa. G. & J. Harren, Augustinerstr. 19 P, I u. II. ☎ 944.
— Lina, Arztswitwe, Keesburgstr. 17 I.
Harrer, Georg, Kutscher, Neumannstr. 22 P.
— Josef, Kaufmann, Annastr. 12 II
— Katharina, Postassistentenwitwe, Schönleinstraße 9 R P.
Hart (siehe auch Harth), Adam, Inst.-Meister, Landwehrstr. 15 R II.
— Andreas, Schuhmacher, Wölffelstr. 5 P.
— Elise, Damenschneiderin, Maulhardg. 13 II.
— Ernst, Kaufmann, Juliuspromenade 5 III.
— Ferdinand, Prokurist, Maulhardg. 13 II.
— Fritz, Wirt, Wittelsbacher-Höhe, Hexenbruchweg o. Nr.
— Georg, Schreiner, Steinheilstr. 15 III.
— Heinrich, Bahnbediensteter, Petinistr. 9 P.
— Johann, Rohproduktenhändler, Schweinfurterstraße 36 III.
— Johann Valentin, Polizei-San.-Oberwachtmeister, Festung Marienberg, Geb. 241 I.
— Konrad, Privatier, Wittelsbacher-Höhe, Hexenbruchweg o. Nr.
— Luitpold, Landschaftsgärtner, Mergentheimerstraße 46.
Hartbauer, Margarete, Witwe, Am Galgenberg 9.
Harter, Dr. phil. Johannes, Chemiker, Theresienstraße 8 P.
— Josef, Kaufmann, Teilh. d. Fa. Scholl & Harter, Kapuzinerstr. 17½ P.
— Kaspar, Schuhmachermeister, Annastr. 17 I.
— Konrad, Waren-Agentur, Konditoreibedarfsartikel, Zuckerwaren, Gertraudg. 2 P u. I. ☎ 1404. [Postsch.Nr. 30836.]

Wilhelm Harter

Valentin Becker-Str. 4 II ▪ Fernruf 2145
Vertretung und Fabriklager
der Papierwarenfabrik
Kratzsch & Co., A.-G., Landshut
sowie der
Hanf-Union-Aktiengesellschaft
Säckingen i. Baden
[Hyp. u. W.B. u. Postsch.Nr. 15988]

Harth (s. auch Hart), Adam, Gartenbaubetriebe C. Pfaff, A.-G., Friedenstr. 47 P. ☎ 181.
— Andreas, Maschinenhausgeh., Petinistr. 4 III.
— Archibald, Ingenieur, Schweinfurterstr. 60 P.
— Babette, staatl. gepr. Musiklehrerin, Zwinger 22⅓ II.
— Evi, Hauptlehrerin, Zwinger 22⅓ P.
— Friedrich, städt. Lagerhausdirektor, Adelgundestraße 4 I.
— Hans, Kaufmann, Teilh. der Fa. U. M. Neumdörffer & Held, Sanderring 14 I.
— Hans, Schlosser, Franziskanerg. 10 II.
— Karl, Oberoffiziant, Seinsheimstr. 11 III.
Harth, Karl, Werkstättenvorsteher a. D., Jakobstraße 6 I.
— Leo, Kriminal-Sekretär, Jägerstr. 12 II.
— Mathilde, Lehrerswitwe, Kantstr. 17 I.
— Stefan, Obergefr., Faulenbergstr. 7 (Geb. 18II).
Hartig, Dr. Walter, Rechtsanwalt, Am Exerzierplatz 1 II. ☎ 2692. Kanzlei: Domstr. 15 I. ☎ 308.
Hartinger, Matthias, Telegraphenoberwerkmeister, Bohnesmühlg. 9 I.
Hartl, Margareta, Bahnverwaltersgattin, Jägerstraße 18.
Hartlaub, Josef, Bahnschlosser, Bronnbacherg. 16.
Hartlieb, Anton, Bäckermstr., Semmelstr. 12 P u. I.
— **gen. Walsporn**, Richard von, Major a. D., Polizeihauptm., Faulenbergstr. 7. ☎ 2893.
— Maria, Privatiere, Leistenstr. 8 I.
Hartling, Emilie, Witwe, Sanderring 23 IV.
— Hans, Kaufm., Frankfurterstr. 14 IV. ☎ 2197.
— Josef, Kraftwagenführer, Florastr. 1 IV.
— Josef, Tapezier, Huttenstr. 37 R II.
— Margarete, Zugeherin, Glockeng. 4 II.
— Max, Bildhauer, Spiegelstr. 7 III.
— Oswald, Bahnbediensteter, Ebracherg. 1 P.
Hartmann, Agnes, Buchbinderswitwe, Kroatengasse 3 R.
— Alfons, Uhrmacher, Grombühlstr. 24 P.
— Alois, Gerichts-Sekretär, Am Exerzierpl. 2 R I.
— Amalie, Privatiere, Domerpfarrg. 6 I.
— Bernhard, Rottenaufseher a. D., Grombühlstraße 27 III.
— Christian, Klein-Rentner, Am Pleidenturm 3 I.
— Christian Gustav, staatl. gepr. Heilgehilfe u. Masseur (Sprechst. 1—6 Uhr), Plattnerstr. 7 I.
— Edmund, Photograph, Gneisenaustr. 4 I.
— Eduard, Teilh. d. Fa. Hartmann & Brändler, Kolonialwaren- u. Tabakfabrikate-Großhandl., Kaffee- u. Fruchtkaffee-Großrösterei, Fabrikstr. 13 I u. R. ☎ 362. [Deutsch.B., Hyp. u. W.B. u. Postsch. Nr. 2723.]
— Elise, Schulhausmeisterswe., Alleestr. 11 III.
— Elise, Witwe, Steinheilstr. 12 P.
— Eva Maria, Maingäßchen 6 I.
— Ferdinand, Eisenbahnoberschaffner, Heimgartenweg 6 P.
— Ferdinand, Elektromonteur, Kärnerg. 2 I.
— Ferdinand, Schreinermeister, Vincentinumstraße 24 P. Werkstätte: Petinistr. 26.
— Georg, Buchdrucker, Gneisenaustr. 6 II.
— Georg, Häfnermeister, Landwehrstr. 17 I. Lager: Alte Mainkaserne.
— Georg, Kassier, Wagnerstr. 15 II.
— Hans, Heilgehilfe, Oberdürrbacherstr. 2 S.
— Hans, Kaufmann, Karmelitenstr. 39 II.
— **Heinrich, Nachf.**, Holz- u. Kohlenhandlung, Steinheilstr. 12 u. 14. ☎ 1731.
— Heinrich, Rentner, Am Exerzierplatz 5 I.
— Hugo, Lademeister, Petinistr. 25 I.
— Jörg, Kunstmaler, Kantstr. 51.
— Johann, Schneider, Gneisenaustr. 8 P.
— Johann, Schuhmachermeister, Domerschulstraße 13 R II.
— Johann, Zigarrenmacher, Ketteng. 20 II.
— Johann Georg, Gartenbaubetrieb, Maingäßchen 6 P.
— Joh. Michael, Postbediensteter, Wallg. 14 II.
— Josef, Gärtner, Frankfurterstr. 37 II.
— Josef, Produktenhändler, Spiegelstr. 5 P u. I.
— Josef, Zuschneider, Domerschulstr. 7 II.
— Käthchen, Büglerin, Erthalstr. 18 R P.
— Käthe, Zugeherin, Annastr. 8 IV.
— Karl, Buchdrucker, Kartause 1 IV.
— Karl, Gärtner, Frankfurterstr. 37 I.
— Karl, Ingenieur, Gerbrunnerweg 24.
— Karl, Stationsgehilfe, Wörthstr. 7 III.
— Katharina, Witwe, Gertraudg. 6 II.
— Klementine, Friseurgeschäft, Klinikstr. 12 III. Geschäft: Kaiserstr. 20 P.
— Leonhard, Obst- u. Kartoffelhändler, Ebracher-gasse 2 R P.
— Lina, Näherin, Wagnerstr. 2 I.
— Ludwig, Eisenbahn-Inspektor, Grombühlstraße 18a P.
— Ludwig, Mechaniker, Fabrikstr. 82 I.
— Luitgarde, Zugeherin, Pfaueng. 2 M.
— Magdalena, Zugführerswitwe, Gerbrunnerstraße 5 P.
— Margareta, Inv.-Rentnerin, Hofstr. 9 R II.
— Margareta, Witwe, Domstr. 76 III.
— Margareta, Witwe, Zwinger 36 I.

Darmstädter und Nationalbank Komm.-Ges. a. Aktien, Schönbornstr.-Ecke Markt 13, Fernruf 2597, 2598, 2599
An- und Verkauf von Schecks auf deutsche und ausländische Plätze

Hartmann, Marie, Privatiere, Scanzonistr. 8 P.
— Marie, Schneidermeisterswe., Schönthalstr. 4 III.
— Martin, Assistent, Festung Marienberg (Gebäude 238) I.
— Matthäus, Gärtner, Frankfurterstr. 37 II.
— Matthäus, Schneidermeister, Wöllerg. 11 II.
— Michael, Invalide, Roseng. 4 II.
— Michael, Maler u. Lackierer, Kantstr. 35 P.
— Michael, Platzmeister, Urlaubstr. 6 II
— Michael, Ratsoberoffiziant, Karmelitenstr. 10 III.
— Michael, Steuerassistent, Domstr. 32/34 R II.
— Nikolaus, Wagenmeister, Kartause 1½ P.
— Oskar, Prokurist, Theodor Körnerstr. 10 P.
— Peter, Gartenbaubetrieb, Frankfurterstr. 37 P. [Postsch.Nr. 19085.]
— Robert, Prov.-Reisender, Klinikstr. 12 III.
— Rudolf, Friseur, Landwehrstr. 1 P.
— Sebastian, Kellner, Pleichertorstr. 3 III.
— Sebastian, Zeitungsverkäufer, Dettelbachergasse 9 R II.
— Simon, Eisenbahngehilfe, Huttenstr. 10 R II.
— Stephan, Inh. des Welt-Panorama, Marktplatz 18 I. Geschäft: Eichhornstr. 13½ I.
— Stephan, Postassistent, Textorstr. 5 I.
— Theodor, Maschinenschlosser, Neumannstr. 10 II.
— Theodor, Schreinergehilfe, Huttenstr. 10 II.
— Therese, Haushälterin, Spitalg. 14 I.
— Therese, Näherin, Büttnerstr. 70 I.
— Vincentia, Privatiere, Marcusstr. 9 I.
— Wilhelm, Pensionist, Hindenburgstr. 8 P.
— Wilhelm, Schuhmachermeister, Langg. 8 III.
— **& Brändler**, Kolonialwaren- u. Tabakfabrikate-Großhandlung, Kaffee-Großrösterei, Fabrikstr. 13 R P. ☎ 362. [Deutsch.B., Hyp.u.W.B. u. Postsch.Nr. 2723]

Hartner, Johann Paul, Wirt „Zum Schulersgarten", Alleestr. 12 P u. I. [Spark.]

Hartrich, Paul, Hauptlehrer, Adelgundestr. 19 I.

Hartung, Anton, Gärtner, Landwehrstr. 21 III.
— Anton, Schlossermeister, Rotlöweng. 3 II.
— Anton, Zigarrenmacher, Peterpfarrg. 8 II.
— Eva, Privatiere, Sonnenstr. 19 I.
— Georg Joh., Schneider, Wagnerstr. 26 P.
— Johannes, Postautowagenführer, Fabrikstraße 48 I.
— Margarete, Witwe, Elefanteng. 13 II.
— Marie, Privatiere, Sonnenstr. 23 II.
— Dr. med. Pius, prakt. Arzt, Adelgundestr. 4 I. ☎ 1651. Priv.-Wohnung: Frankfurterstraße 39 P.
— Rosa, Privatiere, Sonnenstr. 19 I.
— Theodor, Heizer, Pleicherpfarrg. 14 P.
— Urban, Vertragsangestellter, Vincentinumstraße 26 I.
— Valentin, Inv.-Rentner, Ursulinerg. 14½ IV.
— Wilhelm, Buchhalter, Handg. 17 R I.

Hartwig, Fritz, Mil.-Anwärter, Weißenburgstr. 2 I.
— Ludwig, Metzgermeister, Juliuspromenade 21 P u. R II. ☎ 2311.
— Max, Bureaugehilfe, Fabrikstr. 3 P.

Hartz, Paul, Versorgungsanwärter, Weißenburgstraße 2 III (Geb. 2 k).

Hasch & Co., mechanische Werkstätte, Schweinfurterstr. 34. ☎ 970. [Staat.B.]

Hascher, Georg, Bahnoberschaffner, Petristr. 15 II.

Haselbacher, Ludwig, Regierungsrat a. D., Huttenstr. 5 III.

Haselbeck, Xaver, Bierbrauer, Nikolausstr. 6 II.

Haselbrunner, Adolf, Vergoldermeister und Rahmengeschäft, Hofstr. 7 P. ☎ 2179. [B.f.H.u.Grundb.]
— Brigitta, Vergoldermeisterswitwe, Neubaustraße 46 II.

Haselmann, Josef, Vertragsangestellter, Korng. 1 I.

Haselmayer, Anna, Professorswe., Welzstr. 2 III.
— Dora, Lehrerswitwe, Domerpfarrg. 4 II.
— Heinrich, Institutsdirektor, Edelstr. 11. ☎ 1601.

Hasenclever, Dr. Ludwig, Studienprofessor, Blumenstr. 18 III.

Hasenetz, Hans, Kürschner, Schönthalstr. 4 III. Werkstätte: Eichhornstr. 6 P u. R II. [Postsch. Nr. 34038.]

Fritz Hasenknopf

Eichhornstraße - Passage
Fernruf 2393
Nähmaschinen, Leiterwagen, Kinderwagen
Erstklassige Fabrikate ✧ Billige Preise

Hasenmüller, Josef, Polizeiwachtmeister, Brücknerstr. 25 P.

Hasenstab, Josef, Zahlmeister a. D., Moltkestr. 4 I.

Hasenzahl, Katharina, Witwe, Kleine Katzengasse 5 III.

Haslbeck, Josef, juliusspit. Hausverwaltungsassistent, Franz-Ludwigstr. 15 III.

Hassauer, Emil, Uhrmacher, Uhren- und Goldwarengeschäftsinhaber, Roseng. 19 a. Geschäft: Domstr. 2 P u. II.

Hasselbacher, Anna, Zugeherin, Ulrichstr. 5 R II.

Hasselt, Leonhard, Arbeiter, Reuerg. 10/12 I.

Hassold, Max, Ingenieur, Am Pleidenturm 3.

Hastler, Markus, Eisenbahnassistent, Schönthalstraße 4 P.
— Valentin, Oberschaffner, Gneisenaustr. 25 P.

Haßelbacher, Leonhard, Wachtmeister der Schutzmannschaft, Domstr. 60 II.

Haßenfuß, Johanna, Privatiere, Herrnstr. 9 II.

Haßenmüller, Vitus, Zugführer, Fabrikstr. 37 III.

Haßmüller, Anton, Buchbindermstr. u. Papierw.-händler, Marktpl. 22 P u. I. [Postsch.Nr. 4479.]
— Karl, Univ.-Assistent, Frühlingstr. 7 I.

Hattemer, Antonie, Amtsrichtersgattin, Heidingsfelderstr. 23 I

Hattenkofer, Jakob, Hilfsschaffner, Erthalstr. 32 II.

Hatzinger, Ludwig, Wagenaufseher, Steinheilstraße 34 II.

Hau, Jakob, Schuhmachermstr., Kroateng. 20 II.

Haub, Karl, Motorwagenführer, Katharineng. 5 II.
— Leo, Gutsverwalter, Veitshöchheimerstr. 89. ☎ 2755.

Haubach, Johanna, Witwe, Virchowstr. 10 III.
— Dr. jur. et rer. pol. Josef, Rechtsanwalt, Virchowstr. 10 III. Kanzlei: Domerschulstraße 9. ☎ 2852.

Haubenreich, Johann, Schuhmachermstr., Wallgasse 14 II.
— Magdalene, Obersekretärswitwe, Riemenschneiderstr. 5 P.

Hauber, Karl, Stellwerkmeister, Veitshöchheimerstraße 97 I.

Hauck (siehe auch Hauk), Adolf, Amtsgerichtsobersekretär a. D., Zwinger 5 P.
— Anton, Vertreter, Gartenstr. 16½ I.
— Auguste, Buchhalterin, Ziegelaustr. 4 III.
— Babette, Näherin, Sanderstr. 16 III.
— Christoph, Schneidermeister, Hueberg. 4 II.
— Eduard, Druckereifaktor, Nikolausstr. 13 II.
— Ferdinand, Schuhmachermstr., Ketteng. 26 I u. II.
— Franz, Oberreg.-Rat, Sanderglacisstr. 41 P.
— Friedrich, Rechnungsrat, Uhlandstr 13 II.
— Georg, Taubstummenlehrer, Keesburgstr. 1 P.
— Georg August, Landgerichtsinspektor, Moltkestraße 4 III.
— Hans, städt. Oberingenieur u. Stadtrat, Adelgundestr. 15 II.
— Johann, Güteragenturen, Ketteng. 15 P.
— Johann, Schloßoffiziant, Residenzpl. 2 I.
— Josef, Schneider, Grabeng. 1 II.
— Karl, Kaufmann, Rüdigerstr. 2 II.
— Kilian, Kaufmann, Inh. d. Fa. J. Bachmanns Nachf., Lederhandlung, Wagnerstraße 14 I. Laden: Sterng. 5. ☎ 2790.
— Kilian Johann, Schneider, Plattnerstr. 15 II.
— Ludwig, Schneider, Leistenstr. 20 P.

Matthäus Hauck

Baugeschäft
Frankfurterstrasse 18 **Fernruf 292**
Hoch- und Tiefbauten

Hauck, Nikolaus, Kolonialwarenhändler, Brücknerstraße 20 P.
— Rosa, Witwe, Korng. 20 P.

Haueisen, Adolf, Fabrikdirektor a. D., Vertreter, Pleicherring 1 I. ☎ 1434. [Hyp u.W.B.]

Hauer, Leonhard, Materialverwalter, Gabelsbergerstr. 1 P.
— Stefan, Kaufmann, Gabelsbergerstr. 1 P.

Hauerwaas, Friedrich, Oberreg.-Rat a. D., Sartoriusstr. ½ II.

Haugerpfarrkirche, Bahnhofstr. 2.

Hauger Schulhaus, Bahnhofstr. 16½. ☎ 2906.

Haugg, Alfons, Backmeister, Gabelsbergerstr. 5 III.

Hauk (siehe auch Hauck), Antonie, Kassiererin, Franziskanerg. 4 II.
— Eugen, Stationsgehilfe, Franziskanerg 14 III.

Haunacher, Wilhelm, Besitzer der I. Berliner Neuwäscherei, Wohlfahrtg. 11 R I.

Haun, Johann, Buchhalter, Mergentheimerstr. 8 II.
— Rudolf, Leutnant, Weißenburgstr. ½ P. ☎ 539.

Hermann Haupeltshofer

KONDITOREI UND CAFÉ
Augustinerstraße 4 P u. III
Fernruf 1605

Haupeltshofer, Lorenz, Militärpensionist, Wörthstraße 25 II. ☎ 954.

Haupeltshofer & Stock

Schuhfabrik

Burkarderstraße 24
Fernruf 523
Hyp.u.W.B. u. PostschNr. 27384



Spezialität: Rindleder

STOCKSTIEFEL.
Eingetr. Warenzeichen

Haupt, Adolf & Co., Dental-Depot, Eichhornstr. 22 P. Wohnung: Traubeng. 19 P R. ☎ 1045. [Dresd.B. u. Postsch.Nr. 29789.]
— Babette, Pfründn., Franz-Ludwigstr. 24 26 II.
— Berta, Privatiere, Adelgundestr. 12 II.
— Elisabeth, Witwe, Schweinfurterstr. o. Nr.
— Josef, Reg.-Sekretär, Seelbergstr. 2 III.
— Josef, Schreiner, Rückertstr. 9 IV.
— Katharina, Privatiere, Adelgundestr. 12 II.
— Matthäus, Schlosser, Schweinfurterstr. o. Nr. P.
— Michael, pens. Oberpackmeister, Wagnerstr. 3 I.
— Otto, Landgerichtspräsident a. D., Hindenburgstr. 4 II.
— Sophie, Privatiere, Hindenburgstr. 6 II.

Hauptarbeitsamt Würzburg, Bureau: Am Pleidenturm 6 I. ☎ 2987.

Hauptmann, Friedrich, Oberleutnant a.D., Fabrikstraße 53a I.

Hauptversorgungsamt Würzburg, Kassenverwaltung, Wörthstr. 23. ☎ 3140 u. 3141.

Hauptzollamt, Verwaltung, Veitshöchheimerstr. 3. ☎ 459 u. 479. [Reich.B., Staat.B. u. Postsch.Nr. 7307.]

Haus, Andreas, Oberpostinspektor, Bismarckstr. 3 I.
— Anna, Monteurswitwe, Rimparerstr. 8 P.
— Heinrich, Werkführer, Rottendorferstr. 13 III.
— Karl, Privatier, Pleichertorstr. 14 I.
— Nikolaus, Privatier, Kärnerg. 35 I.

Hausschild, Paul, Kunstmaler u. Gemälderestaurateur, Sonnenstr. 17 P. Arbeitsraum: Kaiserstraße 16 R.

Hausenbauer, Andreas, Regierungswart, Maistraße 3 P.

Hauser, Amalie, Privatiere, Bibrastr. 25 R II.
— Gabriele, Reichsgerichtsratstochter, Kettengasse 3 I.
— Josef, Agenturen, Bergmeisterg. 8 II.
— Josef, Regierungs-Rechnungsoberinspektor, Huttenstr. 6 P.
— Josef, Wachtmeister der Schutzmannschaft, Kürschnerhof 9 I.
— Klara, Privatiere, Bibrastr. 25 R II.
— Paul, Hilfsarbeiter, Pommerg. 1 III.
— Therese, Vorarbeiterin, Schillerstr. 15 M.
— **& Sobotka**, Getreide-A.-G., Geschäftsstelle Würzburg. Vertr. Kommerzienrat Theodor Eck, Rennwegerglacisstr. 2 III. ☎ 1215.

Hausknecht, Johann Georg, Zimmermann, Sophienstr. 9 II
— Josef, Gärtner, Wohlfahrtg. 4 III.
— Philipp, Oberreg.-Sekretär, Amalienstr. 2 I.

Hausmann, Friedrich Wilhelm, Kaufmann, Handg. 8 I.

Auto-Gesellschaft m. b. H., Inh. u. Geschäftsf.: **Gg. M. Hümpfner, Würzburg,** Schießhausstr. 19a, Fernruf: 2825
Vollgummis — Pneumatiks — Schläuche

H. Hausmann & Co.

Würzburger Transport-Gesellschaft
Spedition ◇ Schiffahrt
Lagerhaus: Freiladehof ◇ Fernruf 786
[Ver.B. und Postsch. Nr. 837]

Hausmann, Hermann, Spediteur, Inh. d. Fa.: Würzburger Transport-Gesellschaft (H. Hausmann & Co.), Wallg. 4 I. ☎ 786. [Postsch.Nr. 837.]
— **Louis**, Wein- u. Spirituosengroßhandlung, Sterng. 6 P. ☎ 311. [Dresd.B., Spark. u. Postsch.Nr. 9920.]
— Rudolf, Direktor der Fränk. Bauwaren, G.m.b.H. u. d. Kirchheimer Kalk- u. Steinwerke, G.m.b.H., Schönleinstr. 9 II. ☎ 692.
— Siegmund, Kaufm., Inh. d. Fa. Louis Hausmann, Peterstr. 8 II. ☎ 311.
Hausner, August, Monteur, Am Exerzierplatz 3 I.
— Georg, Fuhrmann, Grombühlstr. 43 b P.
— Martin, Schlosser, Petristr. 11 R P.
— Michael, Bahnschmied, Grombühlstr. 43 b P.
Haut, Josef, Schneidermeister, Semmelstr. 5 II.
— Karl, Motorwagenführer, Katharineng. 5 II.
Haut- und Geschlechtskrankheiten, Poliklinik für, Oberdürrbacherstr. 2. ☎ 3100—3102.
Hauter, Heinrich, Textilwarengeschäft, (Inh.: Albert Raab), Blasiusg. 9 P. ☎ 3010. [Darmst.B. u. Postsch.Nr. 25041.]
Hauttmann, Hans, Schreiner, Vincentinumstr. 3 P.
— Luise, Oberpostsekretärswitwe, Ziegelaustr. 7 II.
Hauttmann, Ferdinand, Studienassessor, Virchowstraße 10 II.
— Leo, Eisenbahninspektor, Huttenstr. 47 II.
Hautsch, Anna, Bahn-Oberexpeditorswitwe, Rottendorferstr. 1½ IV.
Hautum, Wilh., Kolonialwarenhändler, Huttenstraße 17 P.
Haux, Marie, Witwe, Amalienstr. 8 I.
Havers, Dr. Wilhelm, Univ.-Prof., Bismarckstraße 14 II.
Hayd, Lina, Kaufmannswitwe, Erthalstr. 14 P.
Hayder, Margareta, Kutscherswitwe, Ursulinergasse 7 III.
Haydt, Karl, Postbediensteter, Grombühlstr. 48 II.
Haymann, Olga, Oberlokomotivführerswitwe, Neumannstr. 5 III.
— Max, Werkstättegehilfe, Neumannstr. 5 III.
Hebammenschule, Klinikstr. 8.
Hebbel, Nikol., Gärtnereibesitzer, Holz- u. Kohlenhändler, Heidingsfelderstr. 38.
— Wilhelm, Holz- u. Kohlenhändler, Florastr. 4 I. Geschäft: Heidingsfelderstr. 38.
Hebel, Adolf, Theatermusiker, Rotlöweng. 1½ P.
— August, Oberverwaltungssekretär, Adelgundestraße 8 P.
Hebele, Josef, Stellwerkmeister, Steinheilstr. 24 I.
Hebendanz, Georg Josef, Kellner, Büttnerstr. 33 III.
— Josef, Telegraphenarbeiter, Untere Bockg. 10 II.
— Michael, Gärtner, Hofstallstr. 8 I.
Heber, Ida, Filialleitnerin, Ludwigstr. 11 P.
Heberlein, Betti, Köchin, Brücknerstr. 6 III.
— Hans, Eisenbahn-Oberingenieur, Sonnenstraße 21 III.
— Hans, Ref.-Lokomotivführer, Auverastr. 6 III.
— Karl, Kellner, Grombühlstr. 29 I.
— Marie, Witwe, Grombühlstr. 29 I.
— Sebastian, Ingenieur, Grombühlstr. 29 I.
Hebert, Georg, Oberlokomotivführer, Fabrikstraße 29 II.
Hebgen, Franz, Kaufmann, Sterng. 5 III.
Hebling, A., Witwe, Weißenburgstr. 2 (Geb. 2 m II).
— Ludwig, Maurer, Leistenstr. 3 III.
— Therese, Damenschneiderin, Elefanteng 7 I.
Hechelhammer, Katharina, Zahlmeisterwitwe, Virchowstr. 8 P.
Hecht, Hans, Gastwirt, Inn. Graben 27 P.
— Hans, Wachtmeister, Ysenburgstr. 5 P.
— Jakob, Privatier, Blumenstr. 15 I.
— Ida, Professorswitwe, Huttenstr. 7 II.
— Karl, Weingroßhändler, Schillerstr. 2 P. ☎ 1527.
— Konrad, Tüncher, Nikolausstr. 10 I.
— Otto, städt. Bauführer, Ständerbühlstr 22 II.
Hechtl, Karl, Kaufmann, Eichhornstr. 4 II.
Heck, Andreas, Bahnbediensteter, Randersackererstraße 13 P.
— Andreas, Feldwebel, Bismarckstr. 19 III.
— Andreas, Schreiner, Domerschulstr. 13 R I.
— Johann, Bahnbediensteter, Domstr. 38 II.
— Josef, Stadtkaplan, Burkarderstr. 40 I.
Heckel, Konrad, Kaminkehrermstr., Franz-Ludwigstraße 9 R P.
Heckelmann (siehe auch Häckelmann), Auguste, Witwe, Grünewaldstr. 7 II.
— Gregor, Bahnarbeiter, Kapuzinerstr. 8 R I.
— Katharina, Privatiere, Gardistenstr. 3 I.
Heckenberger, Friedrich, Eisenbahnbetriebsassist., Friedenstr. 63 III.
Heckenlauer, Dr. med. Max, Oberstabsarzt a. D., Traubeng. 11 II.
Hecker (s. a. Häcker), Heinrich, Buchbinderei u. Papierhandlung, i. Fa.: J. A. Hecker, Katharineng. 6 P, I u. II. [Ver.B.]
— Kunigunde, Witwe, Schillerstr. 15 I.
Heckert, Richard, Postsekretär, Bohnesmühlg. 1 II.
Heckstedter, Dr. med. Wilhelm, Gerbrunnerstr. 5 P.
Hector, Johann, Versorgungsanwärter, Weißenburgstr. 2 II (Geb. 2 m).
Hedrich, Karola, Kontrolleurstochter, Leistenstraße 10 I.
Heeg, Josef, Metzgermeister, Sterng. 4 III. Laden: Maulhardg. 4.
— Karl, Kaufmann, Feinkosthandlung, Domstraße 11 P. ☎ 1589. Wohnung: Schustergasse 2 III. [Postsch.Nr. 26374.]

Stephan Heeg

Ziegel- u. Schieferdeckermeister, staatl. gepr. Blitzableitersetzer u. amtl. verpfl. Prüfer
Johanniterg. 3½ II Lager: Kantstr. 36
Fernruf 1400

Heeger, Luise, Rektorswitwe, Grünewaldstr. 6 II.
Heelein, Adam, Privatier, Pleicherschulg. 2 I.
— Johann, Straßenwart, Stockfischg. 6 II.
Heene, Geschwister, Modewarengeschäft, Inhab. Philipp Heene, Domstr. 19 P u. I. ☎ 592. [Hyp.u.W.B.]
— Philipp, Inh. d. Fa. Geschw. Heene, Modewaren, Domstr. 19 P u. I. ☎ 952.
Heer, Ferdinand, Oberlokomotivführer, Wagnerplatz 7 II.
— Karl, Arbeiter, Franziskanerg. 10 III.
— Lorenz, Herren- u. Damenschneider, Sterng. 5 II.
Heeresunterkunftsamt Würzburg, (Geschäftszimmer: Zellerstr. 38 I. ☎ 562. [Reich.B. u. Postsch.Nr. 31310.]
Heeresverpflegsamt und Militärbäckerei (früher Proviantamt), Adelgundestr. 18 P.
Heeß, Karl, Oberzollamtmann, Wörthstraße 13 P.
Heffner (s. a. Häffner, Häfner, Hefner), Anna, Privatiere, Bahnhofstr. 22 III.
— Emil, Oberpostschaffner, Alleestr. 16 III.
— Isabella, Privatiere, Bahnhofstr. 22 III.
Hefner, Johann, Sägefeiler, Pleicherpfarrg. 12 R P.
— Josef, Oekonomierat, Veitshöchheimerstr. 2 I.
— Josef Benno, Kaufmann, Semmelstr. 20 III.
— Martin, Bahnbediensteter, Wagnerstr. 1 P.
Hefter, Dr. Elisabeth, Assistenzärztin, Oberdürrbacherstr. 2 M.
Hege, Johannes, Molkereiproduktenhändler, Augustinerstr. 3 P. u. R II. ☎ 372.

Hege & Steinbrückner

Erste Würzburger Eierteigwarenfabrik
Abt. II:
Lebensmittel-Agenturen und -Vertretungen
Steinheilstr. 24/26 Fernruf 388
[Deutsche B. und Postsch. Nr. 1118]

Hegel, Jos., Wagenwärter, Schweinfurterstr. 38 P.
Hegemeister, Richard, Kaufmann, Spitalg. 5 P.
Heger, Josef, Zeichner, Bachg. 7 II.
Hegner, Johann, Michael, Schuhmachermeister, Ursulinerg. 14½ III.
— Karl, Schuhmachermeister, Schillerstr. 12 R.
— Max, Kaufmann, Büttnerstr. 19 II.
Hegner, Michael, Bahnbediensteter, Schweinfurterstr. 36 P.
Hegwein, Christian, Viktualienhändler, Bronnbacherg. 6 I.
— Lina, Witwe, Oberthürstr. 10 II.
Hehn (s. a. Henn), Dominika, Witwe, Fabrikstraße 44 P.
— Franz, Bahnarbeiter, Innerer Graben 37 I.
— Georg, Straßenbahnschaffner, Waltherstr. 6 N.
— Dr. Johannes, Universitätsprofessor, Sanderring 22 II.
— Regina, Witwe, Heidingsfelderstr. 30 R II.
Heid (s. a. Haid), Andreas, Zugführer, Vincentinumstr. 28 III.
— August, Prok., Am Exerzierpl. 3 R II.
— Georg, Maurer, Semmelstr. 34 I.
— Georg, Obergarderobier, Sterng. 7 III.
— Katharina, Hebamme, Sterng. 7 III.
— Leonhard, Rentner, Leistenstr. 5 P.
— Marie, Kontoristin, Weingartenstr. 25 P.
— Marie, Witwe, Pleichertorstr. 16 II.
— Michael, Bahnbediensteter, Vincentinumstr. 30 II.
— Michael, Obst- u. Spargelkultur, Veitshöchheimerstr. o. Nr. (Dürrbachau).
— Philipp, städt. Arbeiter, Semmelstr. 15 R I.
Heidel, Ludwig, Buchhalter, Gabelsbergerstr. 3 I.
— Marg., Inv.-Rentn., Franziskanerg. 3 II.
Heidelberg, Wirtschaft z. Stadt, Leistenstr. 7.
Heiden, Heinrich an der, Kaufmann, Seelbergstraße 6 III.
Heidenfelder, Georg, Eisenbahnoberschaffner, Steinheilstr. 20 III.
Heidenheimer, Sally, Weingroßhändler, Teilh. d. Fa. Heidenheimer & Co., Haugerring 11 I. ☎ 526.
— Dr. Walter, Weingroßhdlr., Teilh. d. Fa. Heidenheimer & Co., Haugerring 11 I. ☎ 526.
— **& Co.**, Weingroßhandlung, Inh.: Sally u. Dr. Walter Heidenheimer, Haugerring 11 R. Kellerei: Alleestr. 2½. ☎ 526. [Dresd.-B. u. Postsch.Nr. 19190.]
Heidenreich, Gottfried, Kaufmann, Leistenstr. 25 III.
— Heinrich, Militäranwärter, Ysenburgstr. 1 P.
— Leonhard, Polizei-Oberwachtmeister, Festung Marienberg, Geb. 264 P.
— Therese, Pensionistin, Hörleing. 14 II.
Heider, Auguste, Stadtschullehrerin, Nikolausstraße 6 I.
— Josef, Herrengarderobe, Marktplatz 26 III.
Heidingsfelder, Johann, Güterführer, Semmelstraße 26 R III.
Heiduck, Johann, Maschinist, Veitshöchheimerstraße 93 II.
— Josef, Stellwerkmstr., Veitshöchheimerstr. 97 I.
Heigl, Franz, Bahningenieur, Alleestr. 14 I.
— Ludwig, Studienprofessor, Rottendorferstr. 8 II.
Heil, Alois, Offiziant a. D., Wolframstr. 3 III.
— Ambros, Postassistent, Koellikerstr. 9 II.
— Felix, Eisenbahnsekretär, Reisgrubeng. 13 I.
— Friedrich, techn. Eisenbahnobersekretär, Neubergstr. 38a I.
— Georg, Straßenbahnführer, Neubergstr. 44 S.
— Hippolyt, Versich.-Inspekt., Petristr. 4 R I. ☎ 964. [Postsch.Nr. 20998.]
— Johann, städt. Bademeister, Peterstr. 1 IV.
— Josef, Eisenbahnoberschaffner, Petristr. 21 II.
— Julius, Küchenmeister, Grombühlstr. 23 II.
— Karl, städt. Arb., Am Pleidenturm 6 I (9. Eing.).
— Karl, Schneider, Schönbornstr. 7 IV.
— Margarete, Bankdirektorswitwe, Harfenstr. 3 I.
— Margarete, Rentnerin, Ludwigstr. 23 P.
— Margarete, Witwe, Eisenstr. 7 I.
— Michael, Privatier, Sanderring 7 P.
— Moritz, Zimmermann, Erthalstr. 22 I.
— Otto, Kaufmann, Wolframstr. 3 III.

Richard Heil

Kaufmann, Inh. der Niederlage Kupsch & Co.
Zellerstr. 8

Heil, Romanus, Konditor, Ursulinerg. 2 R II.
— Rudolf, Brauereiarbeiter, Moltkestr. 10 I.
— Wilhelm, kaufm. Angest., Eichhornstr. 18 III.
— Wilhelm, Zollwachtmeister, Korng. 8 II.
Heiland, Karl, städt. Arbeiter, Reuerg. 20 II.
Heilberg, Sophie, Manufakturwarengeschäft, Semmelstr. 6 I.

Darmstädter und Nationalbank Komm.-Ges. a. Aktien, Schönbornstr.-Ecke Markt 13, Fernruf 2597, 2598, 2599
Aufnahme und Einzug von Verladepapieren und Dokumentrimessen aller Art im In- und Auslande

Heilein, Georg, Postbediensteter, Sartoriusstraße 2 III.
— Jakob, Gastwirt, Sanderstr. 25 P.
Heiler, Franz, Bahninspektor a. D., Frankfurterstraße 10 P.
— Otto, Glasermeister, Haugerkirchg. 5 P u. I.
Heilfron, Ella, Privatiere, Heinestr. 10 II.
Heilig, Franz, Schlosser, Ziegelaustr. 1a P.
— Georg, Wagenmeister, Ziegelaustr. 5 R I.
— Leopold, Zigarrenmacher, Steinheilstr. 18 R P.
— Paul, Krankenwärter, Wohlfahrtg. 6 I.
Heiligenthal, Josef, Oberlokomotivheizer, Kroatengasse 22 II.
Heiligmann, Ludwig, Gärtner, Hofstallstr. 6 I.
Heilmann, Adam, Kellermeister, Ludwigkai 17a P.
— Andreas, Versicherungsbeamter, Rotkreuzstr. 18 IV.
— Anton, Glaser, Mergentheimerstr. 8 III.
— Elise, Privatiere, Hindenburgstr. 31 P.
— Franz, Hausbesitzer, Frühlingstr. 20 I.
— Franz, Postarbeiter, Untere Bockg. 1/3 II.
— Geschwister, Vincentinumstr. 15 I.
— Gregor, Fuhrmann, Pleichertorstr. 16 II.
— Johann, Regierungshausverwalter, Peterplatz 7 P. ☎ 2974—77.
— Johann, Zugführer, Brücknerstr. 25 II.
— Josef, Obsthandlung, Marktpl. 16 I.
— Josef, Regierungsrat, Weingartenstr. 16 II.
— Kathar., Kaufmannswitwe, Weingartenstr. 19 I.
— Lorenz, Amtsoberoffiz., Augustinerstr. 1/2 R I.
— Lorenz, Glasergehilfe, 2. Felseng. 6 II.
— Martin, Buchhalter, Gneisenaustr. 5 II.
— Peter, Kesselschmied, Auverastr. 8 II.

Philipp Heilmann Nachf.

Drogen-, Material- und Farbwarenhandlung
Inh. Vereinigte Farben- und Lackfabriken
Zentrale München
Obere Johanniterg. 2 und 4
Fernruf 468
[Postscheckkonto Nürnberg Nr. 16451]

Heilmann, Valentin, Pensionist, Bäreng. 2 I.
Heilmeier, Andreas, Vorarbeiter, Bauerstr. 1 R I.
Heim, Andreas, Stationsgehilfe, Lindleinstr. 16 II.
— Anna, Witwe, Untere Bockg. 6 P.
— M. Augustine, Oberin, Burkarderstr. 28.
— Dora, Näherin, Roseng. 17 II.
— Franziska, Eisenbahnobersekr.-Witwe, Tiepolostraße 2 I.
— Friedrich, Eisenbahningenieur Reiserstr. 9 II.
— Georg, Schneidermeister, Domerpfarrg. 6 R II.
— Georg, Tüncher, Nikolausstr. 9 P.
— Gregor, Eisenbahninspektor a. D., Sonnenstraße 23 I.
— Johann, Rangiermeister, Brücknerstr. 28 I.
— Johann Baptist, Tapeziermeister, Büttnerstraße 34. ☎ 2040. [Spark.]
— Josef, Hausvater, Kapuzinerstr. 4.
— Josef, Privatier, Ludwigkai 7 II.
— Josef, Schreiner, Florastr. 1 P.
— Karl, Bankdirektor, Stephanstr. 6 I.
— Karl, Oberregierungssekr., Bismarckstr. 15 III.
— Karl, Rentner, Friedenstr. 37 R P.
— Magdalena, Wagenwärterswe., Fabrikstr. 33 I.
— Margarete, Privatiere, Domerschulstr. 17 III.
— Max, Flaschenbierhändler u. Fuhrwerksbetrieb, Schweinfurterstr. 9/11 R.
— Max Josef, Bankdirektor, Theaterstr. 3a III. ☎ 250.
— Michael, Gaswerksarbeiter, 3. Felseng 8 I.
— Michael, Obsthändler, Kärnerg. 2 I.
— Michael, Wagenwärter, Steinheilstr. 8 II
— Philipp, Wagenmeister, Weißenburgstr. 11 I.
— Sabine, Privatiere, Peterplatz 4 II.
— Wilhelm, Müller, Bronnbacherg. 17 II.
Heimann, Artur, Teilh. d. F. H. Heimann & Cie., Pleicherring 5 I. ☎ 2534.
— Berta, Witwe, Pleicherring 5 I. ☎ 2534.
— **H. & Cie.**, Mehl- und Landesproduktengroßhandlung, Inh. Berta u. Artur Heimann, Pleicherring 5 I. ☎ 2534 und 2535. [Reich.B. u. Postsch.Nr. 1911.]
Heimann, Heinrich, Prokurist d. Fa. F. Heimann & Cie., Pleicherring 5 I. ☎ 2534.
Heimat, Herberge z., Inn. Graben 57.
Heimbeck, Dominikus, Postsekretär, Maistr. 10 I.
— Fritz, Tünchermeister, Wagnerstr. 20 P. Geschäft: Steinheilstr. 9.
— Georg, Tapezier, Petristr. 16 N I.
— Hans, Tapeziergehilfe, Landwehrstr. 17 P.
— Jakob, Reisender, Reibeltg. 8 II.
— Ludwig, Postarbeiter, Steinheilstr. 9 I.
— Rosa, Witwe, Am Pleidenturm 6 I (7. Eing.).
Heimberger, Hedwig, Lehrerin, Huttenstr. 15 III.
— Mina, Rentamtmannswitwe, Huttenstr. 15 III.
Heimer, Franz, Polizei-Wachtmeister, Pleicherkirchpl. 17 III.
Heimgarten, Wirtschaft zum, Heimgartenweg 8. ☎ 1633.
Hein, Anna, Arbeiterin, Saalg 2 1/3 III.
— Anton, Schneidermstr., Bronnbacherg. 31 II.
— Babette, Schriftsetzerswitwe, Wagnerstr. 26 II.
— Christine, Arbeiterswitwe, Nikolausstr. 9 I.
— Dorothea, Witwe, Sanderstr. 31 III.
— Franz, Architekt, technisches Bureau für Hochbau, Bibrastr. 2 1/2 II.
— Fritz, Kaufmann, Teilh. d. Fa. Gebr. Hein, Möbelhaus, Karmelitenstr. 45 II. ☎ 2707.

Gebrüder Hein

MÖBELHAUS
Karmelitenstraße 20 und Turmgasse 11
Fernruf 2707

Hein, Georg, Hausmeister, Sanderglacisstr. 46 P.
— Georg, Metzgermeister, Semmelstr. 77 P u. I.
— Hans, Bankbeamter, Kantstr. 13 I.
— Johann, Gasarbeiter, Wagnerstr. 3 III.
— Joh. Josef, Privatier, Karmelitenstr. 45 II. ☎ 2707.
— Josef, Möbelhändler, Teilhaber der Fa. Gebr. Hein, Turmg. 11, Westendhalle. Laden: Karmelitenstr. 45. ☎ 2707.
— Josef, Musiker, Weißenburgstr. 4 I (Geb. 2 h).
— Margarete, Buchhalterstochter, Mergentheimerstr. 7 II.
— Martin, Fuhrmann, Lauferg. 14 P.
— Max, Postassistent, Vincentinumstr. 9 II.
— Max, Studienassessor, Scheffelstr. 8 P.
— Michael, Buchhalter, Wörthstr. 12 III.
— Michael, Schreinermeister, Johanniterg. 6 II.
— Oskar, Metzger, Sanderstr. 27 II.
— Rudolf, städt. Bauamtm., Wirsbergstr. 12 II.
— Sabina, Witwe, Ursulinerg. 6 R I.
— **& Zepter**, Bau- u. Möbelschreinerei, Schweinfurterstr. 9.
Heinbücher, Andr., Kraftwagenführer, Leistenstraße 18 III.
Heindl, Fritz, Brauereibesitzer, Tröltschstr. 1 P. ☎ 948. [Ver.B.]
— Karl, Waffenmeister a. D., Reibeltg. 1 1/2 P.
Heine, Theresia, Doktorswitwe, Randersackererstraße 26 I.
— Wilhelm, Schreinermeister, Breite Schloßgasse 8 P u. I.
Heinemann, David, Kaufmann, Sophienstr. 18 I. ☎ 2061. [Postsch.Nr. 19141.]
— Heinrich, Hausmeister, Frankfurterstr. 87 S.
— & **Sohn**, Inh. David u. Max Heinemann, Tuchhandlung u. Maßschneiderei, Sophienstraße 18 I. ☎ 2061.
— & **Worms**, Woll- u. Weißwarengroßhandlung, Oberthürstr. 8 P. ☎ 1545.
Heinfling, Josef, Kriegsinvalide, Am Kugelfang 5.
Heinhaus, Marie, Doktorswitwe, Leistenstr. 1 I.
Heinickel, Georg, Bäckermeister und Konditor, Obere Johanniterg. 6 P.
Heininger, Paul, Oberlokomotivführer a. D., Josefplatz 11 I.
— Wilhelm, Bremser, Steinheilstr. 8 M.
Heinisch, August, Invaliden-Rentner, Heidingsfelderstr. 30 R I.
— August, Kaufmann, Weingartenstr. 21 P.
— Eduard, Gärtner, Heidingsfelderstr. 30 I.
— Paul, Pensionist, Petristr. 10 III.
Heinkel, Anna, Privatiere, Friedenstr. 22 III.
— Anton, Geschäftsdiener, Pleicherschulg. 6 II.
Heinkel, Hans, Stadthauptkassier, Adelgundestraße 5 P. [Spark.]
Heinkelmann, Georg, techn. Postinspektor, Neubergstr. 38a III.
Heinlein, Christian, Oberzahlmeister, Haugerring 11 III.
— Franz, Buchhalter, Roseng. 4 1/2 II.
— Friedrich, Metallformer, Vincentinumstr. 26 I.
— Georg, Postbetriebsassistent, Schönbornstr. 6 III.
— Johann, Eisenbahnschaffner a. D., Pleicherschulg. 5 P.
— Johann, Heizer, Steinheilstr. 12 I.
— Karl, Bahnbediensteter, Pleicherschulg. 5 III.
— Marie, Privatiere, Reisgrubeng. 19 III.
— Rosalora, Bankbeamtin, Goethestr. 1 III.
— Simon, Stadtbaurat, Annastr. 9 II.
— Therese, Altersrentnerin, Gertraudstr. 3 II.
Heinrich, Adam, Lackierer, Schwanenhof 6 III.
— Andreas, Eisenbahnsekretär a. D., Brücknerstraße 27 II.
— August, Kaufmann, Kartause 7/9 II. Laden: Steinheilstr. 7.
— Babette, Näherin, Domerpfarrg. 1.
— Babette, Privatiere, Kantstr. 30 P.
— Bernhard, städt. Arbeiter, Kantstr. 30 I.
— Betti, Spitalg. 12 III.
— Christiana, Feinkostgeschäfts-Inh., Kroatengasse 11. Laden: Sanderring 7.
— Edmund, Unteroffizier, Ysenburgstr. 5 I.
— Franz, Obermaschinenmeister, Weingartenstraße 8 III.
— Franz, Schlosser, Steinheilstr. 1 II.
— Franz, Verwalter, Wittelsbacherpl. 1 P.
— Franz Johann, Wirt z. Deutschen Garten, Veitshöchheimerstr. 20 P u. I.
— Georg, Pensionist, Kroateng. 11 I.
— Georg, Schaffner, Fabrikstr. 21 III.

Gregor Heinrich

Hoch- und Tiefbau-Geschäft
Kartause 7 und 9
Fernruf 1705

Heinrich, Dr Gustav, Universitätsprofessor, Seelbergstr. 2 P.
— Johann, Bahnlackierer, Schießhausstr. 11 II.
— Josef, Gend.-Sekretär, Huttenstr. 12 P.
— Josef, Metzgerei, Semmelstr. 61 P u. I. ☎ 368.
— Josef, Tapeziergeschäft, Traubeng. 4 P.
— Josef, Viehhändler, Weißenburgstr. 13 P.
— Karl, Bäcker, Untere Bockg. 3 III.
— Kaspar, Kraftwagenführer, Petristr. 21 I.
— Katharina, Witwe, Traubeng. 4 P.
— Michael, Monteur, Zellerstr. 45 P.
— Michael, Schreinermeister, Franz-Ludwigstraße 19 P. ☎ 1885.
— Sebastian, städt. Vorarbeiter und Milch- u. Kolonialwarenhändler, Inn. Graben 21 II. Laden: Juliuspromenade 24.
— Stephan, Lackierer, Keesburgstr. 13 P.
— Susanne, Näherin, Maulhardg. 6 III.

Heinrich & Co.

Inh.: J. F. Heinrich
Textorstr. 14 **Fernruf 1279**
Farben ◇ ◇ ◇ ◇ ◇ Lacke
technische Öle und Fette
Wohnung: Residenz linker Flügel
[Dresd.B. und Postsch. Nr. 30803]

Heinrich, Valentin, Gartenmstr., Residenzpl. 1 R.
— Walpurga, Witwe, Auverastr. 6 IV.
— Walter, Kaufmann, Textorstr. 18 III.
Heinritz, Fritz, Oberlokomotivführer a. D., Neumannstr. 16 I.
Heinz, Georg, Schreiner, Wörthstr. 12 III.
— Otto, Glasbläser, Semmelstr. 12 II.
Heinze, Dr. Margarethe, Medizinalpraktikantin, Semmelstr. 83 I.
Heinzelmann, Viktor, Musiker, Weißenburgstraße 2 (Geb. 2a).
Heirich, Karl, Gerichtsoffiziant, Leistenstr. 18 II.
Heisel, Franz Josef, Hut- u. Schirm-Spezialhaus, Kürschnerhof 9 P.
Heiß, Nikol., Lokomotivführer, Grombühlstr. 17 II.

Auto-Gesellschaft m. b. H., Inh. u. Geschäftsf.: **Gg. M. Hümpfner, Würzburg,** Schießhausstr. 19a, Fernruf: 2825
An- und Verkauf gebrauchter Wagen

Heitel, Andreas, Hausdiener, Münzg. 10½ III.
Heiter, Marie, Kaufmannswitwe, Bahnhofstraße 15 III.
Heitzenröther, Michael, Arbeit., Burkarderstr. 18P.
Heitzer, Kaspar, Vorarbeiter, Domstr 64 R II.
— Wolfgang, Polizeioberwachtmeister, Neubergstraße 38a P.
Heitzmann, Julius, Schreiner, Bronnbachergasse 22 R III.
Heizenröder, Georg, Bahnhofbed., Josefpl. 5 III.
Heizenröther, Johann, städt. Arbeiter, Korng. 8 II.
— Johann, Militäranwärter, Reuererg. 2 M.
Heiztechnische Beratungsstelle, Sanderstr. 20.
Hellbach, Maria, Witwe, Wohlfahrtg. 4 P.
Helbig, Adalbert, Obersekretär, Frühlingstr. 3½ III.
— Georg, ehem. Wirt, Gerberstr. 19 P.
— Heinrich, Maschinenhausgehilfe, Vincentinumstraße 7 I.
— Lonchen, Klein-Rentnerin, Elefanteng. 10 II.
— Regina, Postassistentin, Keesburgstr. 3 P.
— Valentin, Metzger und Kuttlermeister, Rotkreuzstr. 15 P.
Held, Benedikt, Kolonial- u. Landesproduktenhändler, Burkarderstr. 14 P u. I.
— Bernhard, Kaufmann, Teilh. d. Fa. U. M. Neundörffer & Held, Karmelitenstr. 18 II u. III. 19.
— Elisabeth, Schuhmachermeisterswitwe, Karmelitenstr. 57 II.
— Georg, Kaufmann, Seifen- u. Waschmittelgroßhandlung, Kantstr. 15 P.
— Jakob, Maschinenmeister, Sophienstr. 11 III.
— Jakob & Co., Kurz-, Weiß- und Wollwarengeschäft, Juliuspromenade 14 (Laden).
— Johann, Lackierer, Grombühlstr. 44 II.
— Isabella, Weißnäherin, Trölfschstr. 6 III.
— Isabella, Werkführerin a. D. Weingartenstr. 7 II.
— Käthchen, Haushälterin, Ludwigstr. 9 I.
— Karl, Schneider, Brücknerstr. 24 III.
— Margarete, Kaufmannswitwe, Neubergstr. 1 I.
— Margarete, Witwe, Gr. Katzeng. 14 II.
— Philipp, Inv.-Rentner, Florastr. 3 III.
— Wilhelm, Schuhmachermeister, Nikolausstr. 4 P.
Helfer, Elisabeth, Witwe, Schwanenhof 6 II.
Helferich, Jos., Lohnschlächter, Rottendorferstr. 62 P.
— Klemens, städt. Gefälleinnehmer, Rottendorferstraße 36 P.
— Klemens, Telegr.-Handwerker, Wredestr. 35b P.
— Michael, Lokomotivführer, Brücknerstr. 24 II.
— Willi, Schlosser, Heimgartenweg 7 II.
Helfers, Heinrich, Versicherungs-Generalagentur, Ludwigskai 5 E. Bureau: Wilhelmstr. 3 III. 2153.
Helfreich, Dr. med. Friedr., Hofrat u. Univ.-Prof., Generaloberarzt d. L. a. D., Facharzt d. Aug.-Heilkunde u. Vorstand e. Privat-Augenklinik, Haugerring 9 II u. III.
Helfreichsche, Prof. Dr., Privat-Augenklinik Haugerring 9 II.
Helfrich, Adam, Stellwerkmstr., Riemenschneiderstraße 9 P.
— Benedikt, Wagenmeister, Reisgrubeng. 1 I.
— Hans, Maschinenschlosser, Wredestr. 10 II.
— Leo, Zuschneider, Reisgrubeng. 1 I.
— Lorenz, Wechselwärter, Gneisenaustr. 12 I.
— Margareta, Heizerswitwe, Gabelsbergerstraße 12 P.
Helfricht, Ernst, Eisenbahnassistent, Augustinerstraße 2 III.
Helf, Peter, Theaterbeleuchter, Rottendorferstr. 29.
Hell, Franz Xaver, Oberlandesgerichts-Inspektor a. D., Spitalg. 1 I.
— Max, städt. Gärtner, Schellingstr. 19 II.
Hellberg, Rudolf, Oberfähnrich, Yisenburgstr. 5 II.
Helldörfer, Marie, Inv.-Rentnerin, Elefantengasse 7 II.
Hellebrand, Maximiliane, Oberexpeditorswitwe, Leutfriedstr. 20 I.
Heller, Andr., Landwirt, Barbarastr. 24 I.
— Anton, Eisenbahnschaffner, Heimgartenweg 6 I.
— Dora, Weißnäherin, Wöllerg. 4 II.
— Eduard, Art.-Obergefreiter, Steinachstr. 4 P.
— Franz, Korrektor, Alleestr. 11 III.
— Georg, Packer, Senefelderstr. 4 IV.
— Georg, Polizei-Oberwachtmeister, Virchowstraße 9 I.
— Georg, Sattler, Heinestr. 3a III.
— Heinrich, Privatmann, Büttnerstr. 10 II.
Heller, Hermann, Glaser, Karmelitenstr. 28 III.
— Jakob, Schreinermeister, Jägerstr. ½ P u. R.
— Josef, Elektromonteur, Wöllerg. 4 II.
— Kaspar, Lokomotivheizer, Fabrikstr. 18 III.
— Kaspar, Polizeiwachtmeister, Leistenstr. 14 II.
— Konrad, Polizeioberwachtmeister, Randersackererstr. 16 III.
— Ottilie, Milchgeschäft, Jakobstr. 4 P.
— Robert, Bäcker, Fabrikstr. 18 III.
— Vitus, Redakteur u. Verleger d. Würzburger Zeitung „Das neue Volk", Wolframstr. 3 II. 3034. [Postsch.-Nr. 12329.]
— Willibald, Mechaniker, Alleestr. 11 III.
Hellerich, Hans, Assekuranzbureau, Frühlingstraße 4 III.
— Wilhelm, technischer Eisenbahn-Obersekretär, Fabrikstr. 10 II.
Hellfeld, Karl, Zugführer a. D., Weg zur Adelgundestr. o. Nr P.
Hellfritsch, Ernst, Eisenbahnoberinspektor, Grombühlstr. 53 II.
— Georg, Techniker, Petrinistr. 34 II.
Hellfritz, Mina, Witwe, Schönleinstr. 9 I.
Hellmann, Bruno, Warenagentur, Kistenfabrik, Kaiserstr. 27 P. 626. [Staat.B., F. Herrmann u. Postsch.Nr. 17706.]
— Bruno, Kaufmann, Kaiserstr. 27 II. 1301.
— Julie, Kommerzienratswitwe, Ludwigstr. 22 I. 828.
— Dr. Ludwig, Facharzt für Nasen-, Hals- u. Ohrenkranke, Kaiserstr 27 P u. II. 1301. [Staat.B., Spark. u. Postsch.Nr. 2331.]
— Moritz, Hauptlehrer, Ludwigstr. 31 II.
Hellmerich, Heinrich, Arbeiter, Uhlandstr. 18 R II.
Hellmuth (s. a. Helmuth), Auguste, Oberexpeditorswitwe, Amalienstr. 3½ III.
— Eduard, Zollsekretär, Theodor Körnerstr. 2 II.
— Ferdinand, Schuhmacher u. Schuhwarenhändler, Semmelstr. 49 II. Laden u. Werkstätte: Brücknerstr. 4 P.
— Friedrich, staatl. Weinbergs-Oberaufseher, Mittl. Steinbergweg 4 P.
— Dr. Hans, Postrat, Zwinger 22⅓ P.
— Hermann, Kaufmann, Ludwigkai 8 R P.
— Johann, Oberlokomotivführer a. D., Fabrikstraße 24 III.
— Joh., Schreinermstr., Bronnbacherg. 13 P u. II.
— **Josef**, Pferdehandlung, Inh. Josef Hellmuth, Gerberstr. 14 P. 2390.
— Josef, Schaffner, Vincentinumstr. 28 III.
— Julius, Kaufmann, Amalienstr. 3½ P.
— Karl, bürgersvit. Weinbergsaufseher a. D., Juliuspromenade 21.
— Maria, Händlerin, Roseng. 9 P.
— Martha, Lehrerswitwe, Friedenstr. 38 III.
— Oskar, Lehrer a. D., Friedenstr. 38 III.
— Paula, Oberstudienratswitwe, Weingartenstraße 24 II.
— Sophie, Hauptlehrerswitwe, Leistenstr. 9 II.
Hellwig, Christian, Schaffner, Steinheilstr. 42 III.
— Maria, Privatiere, Erthalstr. 4 I.
Helm, Elise, Hauptlehrerin, Virchowstr. 7 P.
Helmer, Lorenz, Kriegs-Invalide, Gabelsbergerstraße 1 III.
— Peter, Produktenhändler, Neubaustr. 38 P u. I
Helmerich, Alexander, Zugführer a. D., Oberthürstraße 13 I.
— August, Sattler, Pommerg. 3 I.
— Josef, Postsekretär, Heimgartenweg 7 II.
— Max, Vorarbeiter, Pommerg. 3 II.
Helmpardamus, Else, Steuerassistentenwitwe, Wörthstr. 25 II.
Helmstaedt, Emma, Bureau-Vorsteherswitwe, Rückertstr. 9 III.
Helmstätter, Karl, Fischhändler, Bachg. 5 II.
Hemberger, Georg, Bankdiener, Peterspfarrg. 9 I.
Hemkeppler, Anton, Obst- u. Gemüsehandlung, Burkarderstr. 12 P.
— Katharina, Invalidenrentnerin, Keesburgstraße 13 N.
Hemm, Adam, Bauführer, Erthalstr. 18 P.
— Georg, Wirt zu den „Vier Jahreszeiten", Haugerpfarrg. 3 P u. I. 2141.
— Jakob, Obermaschinist, Gardistenstr. 2 S.
— Johann, Möbeltransportgeschäft, Brücknerstraße 24 I. 1730.
— Karl, Häfner, Erthalstr. 22 P.
— Martin, Steinbruchbesitzer, Erthalstr. 18 P.
Hemm, Nikolaus, Händler, Erthalstr. 18 R P.
Hemmelmann, Franz, Hausmeister, Am Exerzierpl. 3 II.
— Georg, Kaufmann, Wagnerpl. 2 II. 2315.
Hemmer, Else, Oberingenieurswitwe, Seelbergstraße 8 III.
— Johann Baptist, Pol.-Wachtmeister, Festung Marienberg (Geb. 242) II.
Hemmerich (s. auch Hemmrich), Alois, Maurer, Stephanstr. 9 M.
— Anna, Schutzmannswitwe, Am Pleidenturm 6 III (8. Eing.).
— Anna, Wäscherin, Kantstr. 16 II.

Anton Hemmerich
Tiefbau und Pflasterei
Frankfurterstr. 35a
Fernruf 2611

Hemmerich, Babette, Rechnungskommissärstochter, Domerpfarrg. 2 III.
— Betti, Schriftleiterswitwe, Gartenstr. 4 P.
— Christoph, Hilfsarbeiter, Schloß Steinburg R.
— Elise, Zugeherin, Obere Johanniterg. 15 II.
— Gregor, Postschaffner, Augustinerstr. 13 II.
— Hans, Pflasterer, Große Katzeng. 8 II.
— Karl, Schriftgießer, Fabrikstr. 54 R I.
— Karl, Pflasterer, Frankfurterstr. 35 I.
— Michael, Pflastererhilfe, Fischerg. 10 II.
Hemmerlein, Dorothea, Gastwirtswitwe, Kettengasse 5 I.
— Konrad, städt. Arbeiter, Nikolausstr. 20 P.
— Sabina, Lehrerswitwe, Huttenstr. 35 I.
— Theo, Wirt z. Hofpromenade, Ketteng. 5 P. 2942. [Staat.B.]
Hemmert, Johanna, Witwe, Büttnerstr. 21 P.
Hemmkeppler, Theodor, Kaufmann, Petrinistr. 27 III.
Hemmrich (s. auch Hemmerich), Andreas, Maler u. Lackierermeister, Wohlfahrtg. 4 II. Werkst. Augustinerstr. 11.
— Anna, Konditorei u. Café, Frühlingstr. 7½ P.
— Georg, Domkapitular, päpstl. Geheimkämmerer u. bischöfl. geistl. Rat, Martinstr. 5 P u. I.
— Katharina, Tünchermeisters w., Wohlfahrtg. 4 II.
— Marie, Oberlehrerin a. D., Martinstr. 5 I.
Hempe, Kurt, Bankvorsteher, Alleestr. 2½ II.

Hempel & Ripperger
INH. HEMPEL & SCHINDLER
Holzbearbeitungsmaschinen
:: und Werkzeugfabrik ::
ERFURT :: Storchmühlenweg 8
Büro und Lager: WÜRZBURG
Schießhausstr. 11 Fernruf 2508

Hempfing, Oskar, Eisenbahnschaffner, Wagnerstraße 15 I.
Hempfling, Andreas, Oberschaffner, Neumannstraße 20 II.
— Barbara, Inv.-Rentnerin, Hörleing. 6 II.
— Martin, II. Staatsanwalt, Friedenstr. 63 I.
Hemrich, Christian, Rechnungs-Kommissär, Friedenstr. 20 I.
Hench, Alexander, Vertragsangestellter, Wörthstraße 3 P.
Henco, Paulina, Konservenfabrikantenwitwe, Hindenburgstr. 26 IV.
Hendinger, Babette, Privatiere, Erthalstr. 18 III.
Hendriok, Walter, Ingenieur, Bismarckstr. 21 III. Bureau: Steinheilstr. 6.
Heuer, Babette, Wachtmeisters w., Ziegelaustr. 1 f P.
Henftling, Kilian, Geschäftsführer, Domstr. 14 II.
— Ludwig, Bahnbediensteter, Pommerg. 6 II.
Henftling, Andreas, Büttner, Burkarderstr. 26 III.
— Lorenz, Büttner, Pleichertorstr. 4 II.
d'Hengelière, Marg., Brauereibesitzerswitwe, Frankfurterstr. 87 I. 104 u. 124.
Hengen, Fritz, Hauptmann der Reichswehr, Friedenstr. 3 I.
Hengst, Dr. Ferd., Arzt, Juliusprom. 27 III.

Darmstädter und Nationalbank Komm.-Ges. a. Aktien, Schönbornstr.-Ecke Markt 13, Fernruf 2597, 2598, 2599
Vermietung von Schrankfächern in unserer modernen Stahlkammer-Anlage

Henig, Andreas, Postoberschaffner, Ludwigstr. 3 III.
Henke, Daniel, Weinhandlung, Hindenburgstraße 1 II.
— Georg, Wäschereibesitzer, Johanniterg. 10 I.
Henkel, Alois, Maschinist, Franziskanerg. 10 I.
— Gregor, Bildhauer, Büttnerstr. 22 I.
— Regina, Tierarztswitwe, Zellerstr. 8 II.
Henkelmann, Betty, Kapellmeisterswitwe, Reibeltg. 1½ I.
— Franz, Postarbeiter, Büttnerstr. 66 II.
— Josef, Schiffer, Elefanteng. 7 III.
Henkes, Käthe, Näherin, Maulhardg. 13 I.
Henle, M. Agnes, Oberin des Instituts d. Engl. Fräulein, Herrnstr. 6. 1795.
— Dr. Julius Ritter von, Regierungspräsident, Rennweg 1. 128. [Staat.B. u. Postscheck Nr. 13300.]
Henn (s. auch Hehn), Albert Adam, Apotheker, Hindenburgstr. 29 III.
— Alois, Privatier, Stephanstr. 6 P.
— Gustav, Bürgerspitalkassier, Ulmerg. 2 I.
— Rosa, Privatiere, Ulmerg. 2 I.
— Wilhelm, Rechnungsrat a. D., Randersackererstraße 6 II.
— Wilh., städt. Rechnungsoberamtmann, Maistraße 11 III.
Hennch, Sophie, Assessorswitwe, Reibeltg. 1½ I.
Henneberger, Hermann, Eisenbahnoberinspektor, Schönleinstr. 8 III.
— Karl, Lokomotivführer, Neumannstr. 6 I.
— Kilian, Automonteur, Fabrikstr. 19 II.
— Leo, Pensionist, Vincentinumstr. 14 P.
— Michael, Schuhmachermeister, Zellerstr. 18 IV.
Hennecke, Robert, Reg.-Assistent, Adalberostr. 3 II.
Hennefeld, Joh., Lokomotivführ., Brücknerstr. 28 P.
Hennemann, Dr. theol. Karl, Regierungsrat I. Kl., Direktor der Staatserziehungsanstalt, Burkarderstr. 29 II. 852.
Hennen, Peter, Kesselschmied, Scheffelstr. 8 III.
Henner, Berta, Regierungsdirektorswitwe, Scheffelstr. 12 II.
— Franziska, Bezirksamtmannswitwe, Ludwigkai 16 IV.
— Dr. Friedrich, Studienrat, Domerpfarrg. 12 II.
— Ida, Klavierlehrerin, Scheffelstr. 12 II.
— Dr. Theodor, Universitäts-Professor, Geh. Reg.-Rat, Domerpfarrg. 12 II.
Hennermann, Georg, Rottmstr. d. L., Nikolaushof.
— Josef, Taglöhner, Korng. 20 P.
— Iwan Wilhelm, Regierungsrat, Edelstr. 8 II.
— Karl, Eisenbahninspektor, Grünewaldstr. 6 I.
— Maria, Oberlandesgerichtsratswitwe, Edelstraße 8 I.
Hennig, Georg, Posthelfer, Pommerg. 2 R II.
— Jakob, Tünchermeister, Talberg 5 P. Lager u. Werkstätte: Sophienstr. 22 N.
— Johann, Tüncher-, Maler-, Stukkateur- und Lackiergeschäft, Sonnenstr. 23 P. 1378.
— Luitpold, Maler, Valentin Beckerstr. 10 III.
— Otto, Tüncher, Wallg. 4 III. Lagerraum: Am Pleidenturm 6 P.
Henning, Adam, Oberpostschaffner, Randersackererstr. 16 P.
— Benno, Tapezier, Textorstr. 5 III.
— Bernhard, Maschinenmeister, Heinestr. 6 P.
— Georg, Musiker, Bronnbacherg. 19 P.
— Georg, Gärtner, Randersackererstr. 48 P.
— Gretchen, staatl. gepr. Damenschneid., Bronnbacherg. 19.
— Heinr. Ludwig, Kaufmann, Frankfurterstr. 1. 2404.
— Johann, Tapeziermeister, Textorstr. 5 P.
— Karl, Oberpostschaffner, Wolframstr. 1 P.
— Karl, Postassistent, Auverastr. 4 P.
— Karl, Werkzeugmacher, Vincentinumstr. 1 P.
— Margareta, Gärtnerswitwe, Randersackererstraße 48 P.
— Paul, Malermeister, Felix Dahnstr. 9 III.
— Sabina, Witwe, Innerer Graben 36 III.
— Wilhelm, Landgerichtssekretär, Dominikanerg. 9 I.
Henninger, Albert, städt. Vorarbeiter, Kettengasse 11 III.
— Babette, Witwe, Fabrikstr. 62 III.
— Georg, Eisenbahnschaffner, Barbarastr. 38 I.
— Joh. H., **Roth & Cie.**, Weingroßhandlung, Textorstr. 26 P. 666. [Ver.B. u. Postsch. Nr. 24846.]
— Josef, Geschäftsführer, Weingartenstr. 30 III.
— Josef, Korrektor, Fabrikstr. 20 II.
Henninger, Karl, Eisenbahn-Inspektor, Annastraße 13 I.
— Karl, Postoberinspektor, Rennwegerglacisstraße 1 II.
— Karl, Bautechniker, Ludwigkai 18 II.
— Leonhard, Bankprokurist, Obere Johannitergasse 9 III.
— Luise, Rechnungsratswitwe, Harfenstr. 3 II.



(Siehe Karton II. Abteilung)

Henninger, Stephan, Oberkellner, Frühlingstraße 14 I.
Henrich, Gretchen, Kaufmannswitwe, Uhlandstraße 18 R P.
Henrici, Rudolf, Steuerassistent, Bibrastr. 19 II.
Hensge, Auguste, Witwe, Urlaubstr. 4 II.
Hentzel, Eduard, Steueroberinspektor, Sanderstraße 29 III.
Henze, Willi, Damen- u. Herrenfriseur, Kaiserstraße 14 III.
Henzen, Josef, Reservelokomotivführer, Steinheilstr. 38 P.
Hepf, Michael, Oberschaffner, Gutenbergstr. 1½ P.
Hepp, Adalbert, Zugführer, Auverastr. 8 III.
— Anna, Metzgerswitwe, Pleichertorstr. 14 I.
— Franz Michael, Pensionist, Bronnbachergasse 21 III.
— Josef, Wagenmeister, Brücknerstr. 8 III.
— Julius, Lokomotivführer, Grombühlstr. 18a I.
— Karl, Oberlokomotivführer, Fabrikstr. 1½ III.
— Michael, Kanzleiassistent, Bergmeisterg. 7 III.
Heppel, Emilie, Am Pleidenturm 6 (5. Eing.)
— Johann, Lokomotivheizer, Vincentinumstr. 34 I.
— Josef, Kriminalkommissär, Sophienstr. 14 I.
— Kosmas, Postbediensteter, Kroateng. 12 III.
— Sebastian, Stellwerkmeister, Josefpl. 9 I.
— Theodor, Stationsgehilfe, Neumannstr. 21 III.
Heppenlin, Kath., Witwe, Weißenburgstr. 13 II.
Heppner, Kilian, Hauptlehrer, Kantstr. 21 I.
— Klemens, Zimmermann, Am Pleidenturm 6 I. (7. Eing.)
Heppt, Linus, Rechtsanwalt, Annastr. 9 I. Kanzlei: Kürschnerhof 1 II. 2801.
Heps, Johann, Automechaniker, Schießhausstraße 19a R II.
— Loni, Witwe, Grombühlstr. 19 P.
Herbach, Marg., Holzkohlenhandlung, Holztorgasse 3 P.
— Sebastian, Lagerdiener, Holztorg. 3 I.
Herber, Georg, Kassier, Innerer Graben 43 II.
Herberge zur Heimat, Wirtschaft z., Innerer Graben 57 II.

H. Herberich
en gros **TABAKFABRIKATE** en gros
Spiegelstraße 15
: Fernruf 2330 :

Herberich, Josef, Schaffner, Senefelderstr. 4 III.
— Mathilde, Privatiere, Ludwigstr. 24 III.
— Roman, Postschaffner, Steinachstr. 2 III.
Herbert, Adam, Kohlenführer, Sophienstr. 17 III.
— Alfons, Metzger, Pleicherkirchg. 1 r. B. III.
— Alois, Speditionsmeister, Heinestr. 3a III.
— Ambrosius, Eisenbahnoberschaffner, Frankfurterstr. 5 P.
— Anton Josef, Schreiner, Wredestr. 33a.
— August, Schlosser, Oberthürg. 5 III.
Herbert, Christian, Eisenbahnzugführer a. D., Semmelstr. 22 I.
— Emil, Großkaufmann, Teilh. d. Fa. L. Herbert & Sohn, Rennwegerglacisstr. 15. 894.
— Ferdinand, Agenturen, Am Exerzierplatz 5 III. 1755.
— Franz, Kaufmann, Annastr. 12 III.
— Franz, Oberpostsekretär, Frühlingstr. 21 III.
— Friedr., Schreinermeister, Dreikronenstr. 13 III.
— Georg, Postsekretär, Scanzonistr. 8 P.
— Georg, Schlosser, Oberer Burgweg 17 P.
— Gustav, Wagenmeister, Gabelsbergerstr. 1 I.
— Johann, Obsthändler, Pleicherpfarrg. 16 II.
— Johanna, i. Fa. Cölestin Herbert, Herren-, Damen- u. Theaterfriseur, Eichhornstr. 19 P.
— Josef, Magazin-Verwalter, Frankfurterstr. 94 R P.
— Josef, Oberingenieur, Huttenstr. 37 I.
— Karl, Friseurmeister, Eichhornstr. 19 I.
— Karl, Univ.-Sekretär, Randersackererstr. 22 P.
— Konrad, landw. Maschinen, Haugerglacisstraße 8 P. 391. [Ver.B. u. Postsch. Nr. 11176.]
— Lina, Kunstgewerblerin, Spitalg. 22 P.
— Luitpold, Großkaufm., Teilh. d. Fa. L. Herbert & Sohn, Glas- u. Keramikgroßhandlung, Rennwegerglacisstr. 15. Geschäftsräume: Rennwegerglacisstr. 13. 894. [Ver.B. u. Postsch. Nr. 3087.]
— Maria, Stockfischg. 5 II.
— Marie, Apothekerswitwe, Neubergstr. 46 III.
— Nikolaus, Pensionist, Bronnbacherg. 39 I.
— Otto, Oberlehrer a. D., Rotkreuzstr. 5 III.
— Philipp, Steuer-Inspektor, Neubergstr. 28 I.
— Rosa, Witwe, Pleicherpfarrg. 5 III.
— Theodor, Hilfsarbeiter, Große Katzeng. 14 P.
Herbig, Adolf, Landschaftsgärtnerei, Franz-Ludwigstr. 7 R P.
— Amalie, Lehrerin, Huttenstr. 47 II.
— Johann, Arbeiter, Roseng. 4 I.
— Michael, Gartenbesitzer, Häfnerg. 3 P I.
— Michael, Sattler u. Tapez., Schottenanger 4 II.
— Valentin, Notar.-Buchhalter a. D., Huttenstraße 47 II.
Herbst, Adam, Schriftsetzer, Gneisenaustr. 5 II.
— Adolf, Kunstbildhauer, Kroateng. 4 II.
— Andreas, Zolloberwachtmeister, Veitshöchheimerstr. 1a.
— Anna, Oberwachtmeisterswitwe, Zwinger 1 P.
— Babette, Hauptlehrerswitwe, Alleestr. 12 II.
— Georg, Fuhrmann, Pleichertorstr. 16 II.
— Georg, Zugführer a. D., Eichstr. 4 I.
— Georg, Großkaufmann, Heidingsfelderstr. 43. 446. Geschäft: Kapuzinerstr. 8 P. 482.
— Gregor, Privatier, Semmelstr. 72 I.
— Hermann, Ingenieur, Fabrikstr. 56 II.
— Hermann, Kaufmann, Oberthürstr. 6 II.
— Jakob, Steuerassistent, Neumannstr. 13 III.
— Ida, Postsekretärin a. D., Rennwegerglacisstraße 9½ I.
— Johann, Hilfspostschaffner, Faulenbergstr. 6 P.
— Johann, Buchdrucker, Grombühlstr. 47 II.
— Johann, Lokomotivheizer, Neumannstr. 13 III.
— Klara, Privatiere, Ludwigstr. 16 P.
— Lorenz, Privatier, Rennwegerglacisstr. 2 II.
— Maria, Witwe, Blumenstr. 6 R P.
— Michael, jun., Kaufmann, Teilh. d. Fa.: Herbst & Reimer, Hindenburgstr. 8 I. 42. Geschäft: Domerschulstr. 1. 126.
— Rudolf, Malermstr., Tüncher u. Lackierergeschäft, Traubeng. 23 P. 1916.
— Sabina, Privatiere, Gerbrunnerstr. 1 P.
— Thomas, Gasfüller, Faulenbergstr. 6 I.
— Veronika, Privatiere, Rennwegerglacisstr. 3 P. 2152.
— **& Reimer**, Fisch-, Wildbret- u. Geflügel-Groß- u. Kleinhandlung. Laden u. Kontor: Domerschulstr. 1. Geflügel-Mast- u. Zuchtanstalt: Sieboldstr. o. Nr. 126. [Sparkass. u. Postsch. Nr. 2751.]
Herderich, Franz, Chauffeur, Rotkreuzsteige 4 R.
— Heinrich, Kutscher, Rotkreuzsteige 4 R.
Herding, Friedrich, Studienprofessor, Heidingsfelderstr. 18 II.
Hereth, Fritz, Kaufmann, Schneiderartikel-Großhandlung, Mönchbergstr. 4 P u. I. 1761. [Sparkass. u. Postsch. Nr. 4592.]
Hergel, Anton, Steindruckmaschinenmeister, Obere Johanniterg. 24 II.

Auto-Gesellschaft m. b. H., Inh. u. Geschäftsf.: **Gg. M. Hümpfner, Würzburg**, Schießhausstr. 19a, Fernruf: 2825
Hydraulische Voll-Gummireifen-Presse

Hergenhan, Gottfried, Oberpostsekretär, Semmelstraße 57 III.
— Max, Montage-Inspektor, Vincentinumstraße 16 I.
— Katharina, Witwe, Vincentinumstr. 16 II.
Hergenröder, August, Oberpostschaffner, Neumannstr. 5 P.
— Johann, Bahnarbeiter, Mergentheimerstr. 3 RP.
— Karl, Papierwarengeschäft, Neubaustr. 5 P.
— Minna, Privatiere, Hindenburgstr. 17 P.
Hergenröther, Anna, Lehrerstochter, Hindenburgstraße 38 IV.
— Auguste, Hausmutter, Kapuzinerstr. 4 I.
— Dr. Franz, Domkapitular u. päpstl. Geheimkämmerer, Bruderhof 5 I.
— Josef, Oberrechnungskommissär, Scheffelstraße 11 P.
— Kaspar, Reisender, Sieboldstr. 17a P.
— Marie, Pfründnerin, Franz-Ludwigstr. 24/26.
— Otto, Domvik., Herrnstr. 9 P. [Postsch. Nr. 3222.]
— Peter, Schneidermeister, Schottenanger 3 I.
Herget, August, Betriebsinspektor, Bahnhofstr. 10a P.
— Babette, Witwe, Traubeng. 4 III.
— Elisabeth, Kaufmannswitwe, Fabrikstr. 7 I.
— Julius, Werkmeister, Fabrikstr. 8 II.
— Karl, Brauer, Alte Kasernstr. 4 I.
— Dr. Ludwig, Chemiker, Fabrikstr. 7 I.
Hering, Adele, Privatiere, Im Hammel 1 II.
— Alois, Bahnbediensteter, Faulenbergstr. 8 III.
— Emilie, Schneiderin, Textorstr. 14 III.
— Franz, Zimmermeister, Teilh. d. Fa. Mich. Henninger & Gebr. Hering, Rennweggerglacisstr. 5 P. ☎ 1907.
— Jakob, Invalidenrentner, Schildhof 6 P.
— Jakob, Oberlokomotivheizer, Reibeltg. 3 R II.
— Julius, Bierführer, Franz-Ludwigstr. 8 S.
— Konrad, Zimmermeister, Teilh. d. Fa. Mich. Henninger & Gebr. Hering, Rennweggerglacisstr. 5 P. ☎ 1907.
— Michael, Schneidermeister, Rotkreuzsteige 4 R I.
— Otto, städt. Arbeiter, Wohlfahrtg. 4 I.
— Peter, Obergefreiter, Ysenburgstr. 1 P.
— Sabine, Fuhrwerksbesitzerswitwe, Bentheimstraße 11 P.
Herkert, Richard, Postassistent, Bohnesmühlg. 1 II.
— Walli, Stationsmeisterswitwe, Obere Johanniterg. 9 P.
Herlet, Dr. phil. Bruno, Oberstudiendirektor, Erthalstr. 4 II.
Herlein, Martin, Monteur, Büttnerstr. 6 II.
Hermann, Leonh., Stellwerkmeister a. D., Wagnerstraße 24 I.
— Wilhelm, Oberbauverwalter am Univ.-Bauamt, Domerschulstr. 10 III.
Hermanni, Cornelius, Kaufmann, Handels-Vertreter, Scheffelstr. 4 III. ☎ 1852. [Spark. u. Postsch. Nr. 10499.]
Hermanns, Franz, Apotheker, Inh. der „Bavariadrogerie", Medizinaldrogengeschäft, Sanderstraße 35 P u. I. ☎ 1403. [Postsch. Nr. 5656.]
„Hermes", Kreditversicherungsbank (Geschäftsst.), Konradstr. 51. ☎ 3005. [Postsch. Nr. 32735.]
Herold, Adam, Flaschenmeister, Weg zur Adelgundestr. o. Nr. P.
— Andreas, Eisenbahnbediensteter, Hörleing. 9 I.
— Auguste, Fabrikantenwitwe, Semmelstr. 76 P.
— Bernard, Großkaufmann, Kroateng. 3 I. ☎ 369. Geschäft: Theresienstr. 7. [Ver.B. u. Postsch. Nr. 19 350.
— Bruno, Getreide, Mehl- u. Landesproduktenhändler, Steinstr. 7 P. ☎ 1179.
— Eugenie, Damenschneiderin, Bergmeisterg. 9 III.
— Georg, Straßenbahnführer, Büttnerstr. 38 I.
— Gretchen, Damenschneiderin, Bohnesmühlgasse 20 II.
— Heinrich, Postassistent, Gutenbergstr. 2 III.
— Josef, Schneidermeister, Johanniterg. 7 P.
— Josefa, Näherin, Reibeltg. 8 R I.
— Justine, Damenschneiderin, Heidingsfelderstraße 17 III.
— Kaspar, Bauhilfsarbeiter, Korng. 10 I.
— Kaspar, Oberschaffner, Neumannstr. 21 I.
— Kilian, Hausmeister, Sanderstr. 12 II.
— Lorenz, Postschaffner, Urlaubstr. 4 P.
— Ludwig, Privatier, Johanniterg. 7 P.
— Margareta, Direktorin der Berufsfortbildungsschule für Mädchen, Heidingsfelderstr. 17 III.
Herold, Maria, Invaliden-Rentnerin, Wöllergasse 28 III.
— Maria, Monteurswitwe, Wredestr. 35a P.
— Martin, Bezirkssekretär, Vincentinumstr. 10 I.
— Mathilde, Gastwirtswitwe, Fabrikstr. 50 P.
— Michael, Metzger, Pleicherkirchg. 20 I.

Otto Herold
Innenarchitekt
Frankfurterstr. 34
Bureau für Raumkunst

Herold, Otto, Privatmann, Rottendorferstr. 22. ☎ 936.
— Philipp, Kaufmann, Rottendorferstr. 22 I.
— Rudolf, Kaufmann, Huttenstr. 10 I R. Laden: Marktplatz 2. ☎ 2171. [Spark. und Postsch.-Nr. 13842.]
— Wilhelm Georg, Postassistent, Sophienstr. 1 III.
Heroldt, Jul., Organisationsdir., Zwinger 5 III.
Herpich, Hans, Kaufmann, Heinestr. 7 I.
Herr, Georg, Kaufmann, Marieng. 2 III.
— Hans, Inhaber d. Fa. M. Zöltsch Nachf., Theaterstraße 13 I u. III. ☎ 283. [Postsch. Nr. 2121.]
— Karl, Verkäufer, Kapuzinerstr. 21 III.
— Konrad, Fabrikschlosser, Spitalg. 14 II.
— Otto, Maschinensetzer, Crevennastr. 4 III.
Herrath, Karl, Oberintendantursekretär, Kantstraße 50 1/2 I.
— Otto, Militärbeamter a. D., Kantstr. 50 1/2 II.
Herrbach, Anna, Landgerichtsratstochter, Reibeltgasse 8 I.
Herrhammer, Josef, Rechnungskommissär, Rotlöweng. 1 1/2 II.
— Magdalena, Wagenmeisterswitwe, Semmelstraße 9 III.
Herrlein, Andreas, Obst-, Gemüse- u. Blumenhändler, Rosenq. 19a I. Laden: Sanderstraße 2a. ☎ 1491.
— Andreas, Schneidermstr., Büttnerstr. 64 I u. II.
— Edeltraud, Näherin, Stephang. 15 P.
— Georg, Kellner, Sanderring 19 IV.
— Helena, Witwe, Vincentinumstr. 4 III.
— Marie, Privatiere, Franziskanerg. 4 II.
— Marie, Witwe, Büttnerstr. 18 II.
— Michael, Schneidermeister, Wohlfahrtg. 7 R II.
— Stephan, Schneidermeister, Büttnerstr. 23.
Herrmann (s. auch Hermann), Alfred, Buchhalter, Schweinfurterstr. o. Nr.
— Alois, Polizeiwachtmeister, Faulenbergstr. 7.
— Anna, Privatiere, Hindenburgstr. 25 IV.
— Anna, Rechn.-Komm.-Witwe, Heidingsfelderstraße 11 II.
— Anton, Stadtgärtner, Seelbergstr. 7 R II.
— Bernhard, Lokomotivoberheizer, Heimgartenweg 8 I.
— M. Blanka, Oberin der Kinderbewahranstalt, Bibrastr. 11 I.
— Elise, Brauerswitwe, Obere Johanniterg. 24 IV.
— Eugen, Buchhalter, Peterplatz 6 II.
— Franz, Bäckermeister und Kolonialwarenhändler, Pleichertorstr. 10 P u. I.
— Franz, Buchbinder, Rosenq. 4 1/2 P.
— Friedrich August, Maschinentechniker, Rosengasse 4 1/2 II.
— Fritz, Bankier, Mitinh. d. Fa. J. Herrmann, Bankgeschäft, Marstr. 3 I. ☎ 1 u. 564. [Postsch. Nr. 11030.]
— Fritz, Lagerarbeiter, Katharineng. 11 II.
— Fritz, Schreinermeister, Teilh. d. Fa. M. Herrmann Söhne, Kartause 9 1/3 III. ☎ 1288.
— Georg, Erdarbeiter, Korng. 11 II.
— Georg, Gürtlergehilfe, Sanderglacisstr. 41 M
— Georg, Obermüller, Pleicherkirchplatz 13 I.
— Georg, Wagenwärter a. D., Pleicherpfarrgasse 14 P.
— Gertrud, Kundenschneiderin, Peterpl. 6 II.
— Gretchen, Privatiere, Johanniterpl. 3 II.
— Hans, Militäranwärter, Ysenburgstr. 3 I.
— Hans, Polizeiwachtmeister, Oberthürstr. 5 I.
— Hans, Postassistent, Grombühlstr. 25 III.
— Heinrich, Bezirksamtssekretär, Frühlingstr. 4 P.
— J., Bankgeschäft, Theaterstr. 6 P. ☎ 1, 564 u 2565. [Reich.B. u. Postsch Nr. 11030.]
— Ignaz, Oberlokomotivführer, Lindleinstr. 59.
— Johann, Oberbahnmstr. a. D., Trölltschstr. 3 P.
— Josef, Kaufmann, Bronnbacherg. 20 III.
Herrmann, Josef, Rangieraufseher, Semmelstraße 22 I.
— Josef, Schaffner, Grombühlstr. 19 II.
— Josef, Schreinermeister, Reisgrubeng. 4 P u. I. ☎ 1288. [Spark.]
— Josef, Verwalt.-Oberkommissär a. D., Neubergstr. 38a I.
— Josef, Zementeur, Landwehrstr. 4 II.

Julie Herrmann
Damenputz
Dominikanerplatz 3 II

Herrmann, Karl, Kaufmann, Am Pleidenturm 6 II (8. Eing.)
— Kaspar, Amtsoffiziant, Franz-Ludwigstr. 19 RI.
— Kunigunde, Schuhmacherswitwe, Pleicherpfarrgasse 20 P.
— Leonhard, Oberpostschaffner, Hörleing. 14 I.
— M. Söhne, Bau- u. Möbelschreinerei, Reisgrubeng. 4. ☎ 1285. [Frank.B., Spark. u. Postsch. Nr. 27064.]
— Marie, Försterstochter, Adelgundestr. 3 P.
— Michael, Eisendreher, Karmelitenstr. 33 II.
— Paul, Bankier, Mitinh. d. Fa. J. Herrmann, Bankgeschäft, Hindenburgstr. 25 I. ☎ 1 u. 2565.
— Paul, Müller, Fabrikstr. 54 P.
— Paula, Lehrerin f. rhythm. Gymnastik, Hindenburgstr. 25 IV.
— Peter, Bäckermeister, Sophienstr. 6P. ☎ 2200.
— Peter, Landschaftsgärtner, Seelbergstr. 7 R II.
— Philippine, Försterstochter, Adelgundestr. 3 P.
— Regina, Handarbeitszeichnerin, Fabrikstr. 47 I.
— Regine, Inv.-Rentnerin, Obere Johanniterg. 2 III.
— Sabine, Bankierswe., Theaterstr. 6 I. ☎ 564.
— Valentin, Metzgermeister, Johanniterplatz 3 P u. I. ☎ 1413.
— Viktor Eugen, Subdirektor d. Stuttg. Lebensver.-B., A.-G., Bismarckstr. 19 I. ☎ 2423. [Ver.B. u. Postsch Nr. 655.]
— Wilhelm, Eisenbahninspektor, Hindenburgstr. 16 I.
— Wilhelm, Flurber.-Oberamtmann, Maistr. 5 II.
— Wilhelm, Oberzollsekretär, Frankfurterstr. 62 d.
— Xaver, Kutscher, Gneisenaustr. 18 N.
Herrmandinger, Johanna, Witwe, Pleichertorstr. 20 II.
Herrnböck, Ludwig von, Bahnbeamter a. D., Obere Johanniterg. 9 I.
Hersam, Andr., Polizeiobersekretär, Karmelitenstraße 12 II.
— Josef, Stadtobersekretär, Gerbrunnerweg 32. [Spark.]
Hersch, Hermann, Kaufmann, Siligmüllerstr. 1 I.
Hertel, Anna, Wagenmeisterswitwe, Gneisenaustraße 25 I.
— Eduard, Apotheker, Weingartenstr. 37 I.
— Käthe, Witwe, Sophienstr. 12 III.
— Karl, Lokomotivführerbewerber, Johanniterg. 14 P.
— Karl, Steinschleifer, Schuttg. 1 III.
— Lina, Oberregierungsratswe., Rüdigerstr. 2 I.
— Philipp, Korrektor, Erthalstr. 18 R II.
— Reinhard, Drogist, Rennweggerglacisstr. 19. I.
— Thekla, Privatierswitwe, Weingartenstr. 33 I.
Herterich (s. a. Härterich, Herderich, Hertterich), Erhard, Invalidenrentner, Frankfurterstr. 24.
— Ernst, Friseur, Weißenburgstr. 13 II. Laden: Weißenburgstr. 11 P.
— Sophie, Arztswitwe, Hofpromenade 1 II.
Hertfelder, Wilhelm, Bäckermeister, Steinheilstraße 3 P.
Hertinger, Josef, Oberlokomotivführer, Auverastraße 18 I.
— Julius, Lokomotivf. a. D., Grombühlstr. 24 I.
Hertlein (s. a. Härdtlein, Härtlein), Alfons, Schuhmacher, Wallg. 1 1/2 P.
— Andreas, Zugführer, Steinheilstr. 4 III.
— Edmund, Tapezier, Grabeng. 3 R II.
— Emilie, Regierungsassistentin, Ottostr. 5 P.
— Eugen, Fuhrmann, Hofstallstr. 8 I.
— Georg, Diener, Steinheilstr. 4 R P.
— Johann, Lokomotivheizer, Morellistr. 12 P.

Darmstädter und Nationalbank Komm.-Ges. a. Aktien, Schönbornstr.-Ecke Markt 13, Fernruf 2597, 2598, 2599
Aufbewahrung von Wertpapieren in offenen und geschlossenen Depots

Hertlein, Julius, Kirchner, Münzstr. 6 III.
— Karl, Obergefreiter, Weißenburgstr. 2 II.
— Konrad, Hausverwalter, Ottostr. 5 P.
— Leofried v., Reichswehrleutnant, Semmelstraße 15 III.
— Ludwig, Orthopädiemechaniker, Wredestraße 35b P.
— Margarete, Witwe, Oberdürrbacherstr. 3 P.
— Richard, Unteroffizier, Ansbergstr. 5 I.
— Wilhelm, Lokomotivführer, Vincentinumstraße 26 II.

Hertling, Berta von, Randersackererstr. 12 P.
Herttrich, Max, Bäckermeister, Karmelitenstr. 21.
Hertzog, August, Landgerichtsrat, Hindenburgstraße 31 II.

Herwig, Adele, Kaufmannswitwe, Schweinfurterstr. 32 II.
— Hermann, Leutnant a. D., Schweinfurterstraße 32 II.
Herz, Adele, Arztstochter, Ludwigstr. 15 I.
— Emil, Kaufmann, Huttenstr. 33 II.
— Georg, Assistent, Vincentinumstr. 3 III.
Herz-Schuhwaren, siehe Burkhard & Co.
Herzer, Babette, Buchhändlerswitwe, Weingartenstr. 24 III.
Herzfelder, A. J., Tuch-Großhandlung. Inh.: Albert Haas, Kaiserstr. 14 P. ☎ 2784.
— Berta, Kaufmannswitwe, Kaiserstr. 14 II.
— Julius, Inh. d. Hesk Gesellsch., Textorstr. 26 P. ☎ 747. [Dresd.B.]
Herzing, Christine, Klavierlehrerin u. Organistin, Franz-Ludwigstr. 1 III.
— Dorothea, Pensionistenwitwe, Zwinger 8 I.
— Gustav, Kaufmann, Ulrichstr. 1 R II.
— Regina, Klein-Rentn., Johanniterplatz 4 III.
Herzner, Anna, Oberlokomotivführswe., Gabelsbergerstr. 12 II.
Herzog, Andreas, Baumaterialienhandlung, Gartenstr. 8 P.
— August, Pensionist, Weingartenstr. 15 R II.
— Dr. Friedrich, Assistenzarzt, Oberdürrbacherstraße 2 P.
— Georg, Oberinspektor, Aumühle.
— Geschw., Tanz-Lehrinstitut, Sanderstr. 23 I.
— Jakob, Kontorist, Reisgrubeng. 15 P.
— Josef, Tanzlehrer, Sanderstr. 23 II.
— Lorenz, Kaufmann, Weingartenstr. 15 R I.
— Theodor, Verwaltungsinspektor am Staatskonservatorium d. Musik, Randersackererstr. 14 III.
Hesk Gesellschaft, Inh.: Julius Herzfelder, landw. Maschinen und Eisenwaren, Domerschulstr. 1. ☎ 747. [Dresd.B. u. Postsch.Nr. 3279.]
Hespelein, Maria, Witwe, Am Galgenberg o. Nr.
Hessel, Fritz, Schneidermeister, Domstr. 52 II.
— Laura, Professorswitwe, Friedenstr. 34 III.
Hesselbach, Karl, Schuhmachermeister, Am Galgenberg 13.
— Kaspar, Wagenmeister, Neumannstr. 17 I.
Hessenauer, Franz, Fellhändler, Semmelstr. 21 I.
— Georg, Monteur, Blumenstr. 1 P.
Heß, Andreas, Stadtrats-Assistent, Haugerring 20 III.
— Anna, Buchhalterswitwe, Sanderstr. 7 III.
— Anna, Lehrerswitwe, Petristr. 7 II.
— August, Lokomotivführer, Elefanteng. 10 I.
— Daniel, Inh. der Fa. Daniel Heß, Herren- und Damenmodengeschäft, Kaiserplatz 1 I.

Mode-Haus Heß

Feine Damen- u. Herrenmoden, Uniformen Militär-Effekten, Sport und Livreen

Obere Juliuspromenade 33
(Eing. Haugerpfarrgasse) ◇ Fernruf 2794
[Hyp.u.WB. u. Postsch. Nürnberg Nr. 5611)

Heß, David, Weingroßhändler, Mitinh. d. Fa. Gebr. Heß, Weinkellerei, Konradstr. 5 II. ☎ 2823.
— Edwin, Kaufmann, Augustinerstr. 7 III. Laden: Untere Bockg. 10. ☎ 2279. [Deutsch.B. u. Postsch.Nr. 23351.]
— Elise, Rentnerin, Neumannstr. 8 II.
— Else, Damenschneidermeisterin, Rotscheibengasse 5 III.
— Ferdinand, Kaufmann, Bahnhofstr 24 I. ☎ 2296.
— Franz, Kontrolleur, Fabrikstr. 40 I.
Heß, Gebr., Getreidegroßhdlg., Bahnhofstr. 24 P. ☎ 866 u. 867. [Deutsch.B. u. Postsch. Nr. 788.]
— **Gebr.**, Weingroßhandlung, Friedenstr. 22 P. ☎ 2823. [Postsch.Nr. 4197.]
— Georg, Lokomotivheizer, Vincentinumstr. 24 I.
— Hans, Buchhalter, Fabrikstr. 50 II.
— Heinrich, Kaufmann, Bronnbacherg. 22 II.
— Ida, Privatiere, Hofstr. 8 I.
— Ignaz, Bäcker, Wörthstr. 12 III.
— Johann, Bierführer, Höchbergerstr. 5⅓ R P.
— Johann, Ochsenmaulsalatfabrikant, Weißenburgstr. 3 I.
— Johann, Schneidermeister, Bergmeisterg. 8 I.
— Josef, Friseur, Faulenbergstr. 8 P.
— Josef, Rangiermeister a. D., Auverastr. 4 III.
— Josef, Schreinermeister, Petristr. 9 III. Werkstätte: Heinestr. 4.
— Karl, städt. Amtsvollzieher, Rotkreuzstr. 16 II.
— Karl, Kolonialwarengroßhandlung, Karmelitenstr. 26 P u. I. Lager: Pommerg. 1 P. ☎ 338. [Staat.B. u. Postsch.Nr. 16580.]
— Katharina, Steinhauerswitwe, Pfaueng. 6 II.
— Leonhard, Postarbeiter, Reuerer. 6 R P.
— Ludwig, Postamtmann, Blumenstr. 4 II.
— Nikolaus, Rentner, Bronnbacherg. 4 II.
— Oskar, Weinhändler, Teilh. d. Fa. Gebr. Heß, Friedenstr. 22 II. ☎ 2823.
— Otto, Reisender, Randersackererstr. 46 I.
— Otto, Universitäts-Präparator, Pleichertorstraße 22 I.
— Otto, Versorgungsanwärter, Rotscheibeng. 5 III.
— Paul, Schuhmacher, Korng. 24 P.
— Pauline, Volksschullehrerin, Sanderring 4 IV.
— Siegfried, Viehhändler, Rotkreuzstr. 9 P. ☎ 55.
— Theobald, Versorgungsanwärter, Weißenburgstraße 2 II. (Geb. 2k.)
— Therese, Zolleinnehmerswe., Petristr. 20 III.
— Valeria, Buchhalterin, Hofstr 8 I.
— Wilhelm, Buchhalter, Karmelitenstr. 45 III.
Heßdörfer, August, Buchhalter, Semmelstr. 63 II.
— Barbara, Arbeiterin, Bronnbacherg. 6 II.
— Betti, Kontoristin, Semmelstr. 59 II.
— Eduard, Maschinenschlosser, Maingäßch. 6½ I.
— Elisabeth, Privatiere, Domerschulstr. 2 I.
— Friedrich, Bureaudiener, Fabrikstr. 42 I.
— Georg, Glasgroßhandlung, Schönbornstr. 4 I. [Ver.B. u. Postsch.Nr. 5785.]
— Georg, Oberpostinspektor, Huttenstr. 22 I.
— Luwig, Holz- u. Kohlenhandlung, Wagnerstraße 5 P u. I. ☎ 1155. [Staat B.]
— Nikolaus, Bauführer a. D., Semmelstr. 59 II.
Heßler, Dr. Adam, Studienprofess., Ludwigkai 6 II.
— Adam, Zugführer a. D., Neumannstr. 13 II.
— Johann, Domkalkant, Domstr. 32/34 IV.
Heßlinger, Eusebius, Schuhmachermstr., Semmelstraße 40 R I.
— Wilhelm, Schriftsetzer, Grabenberg 6 II.
Heßmann, Barbara, Zugeherin, Ob. Johanniterg. 17 P.
— Karl, Konfitüren- u. Kolonialwarengeschäft, Zellerstr. 18 P.
Heßmer, Josef, Händler, Franziskanerg. 5 I.
Hetterich, August, Schneider, Bachg. 8 I.
— Emil, Schneidermeister, Neubaustr. 50 M.
— Eugen Konrad, Schuhwarenhändler, Augustinerstr. 8 III. ☎ 1620. [Postsch.Nr. 9127.]
— Hans, Kanzleiassistent, Dreikronenstr. 29 II.
— Hans, Schuhmachermeister, Ziegelaustr. 4 I.
— J. A., Generalagent, Bronnbacherg. 8 I.
— Karl, Elektrotechniker, Marktg. 1 II.
— Karoline, Zolleinnehmerswitwe, Adelgundestraße 4a P.
— Kunigunde, Hauptlehrerin, Augustinerstr. 8 III.
— Ludwig, Möbelpacker, Kapuzinerstr. 8 III.
— Magdalena, Zugeherin, Theaterstr. 20 I.
— Margarete, Witwe, Marktg. 1 II.
— Martin, Zigarrengeschäftsinhaber, Brückner-straße 8½ P u. I.
— Stephan, Stadtrat, Augustinerstr. 8 IV.
Hettiger, Anna, Privatiere, Grabeng. 9 I.
— Georg Martin, Juliusspital-Pfarrer, Prälat, Oberpflegamtsrat, Juliuspromonade 19 I. ☎ 2865.
Hettinger, Jakob, Zollinspektor, Franz-Ludwigstraße 8 I.
Hetz, Adolf, Schlosser, Sterng. 3 R III.

Heinz Hetz

Randersackererstraße 23

PLAKATE, KLISCHEE'S, DIAPOSITIVE

Hetz, Ludwig, Büttnermstr., Augustinerstr. 20 IV. Werkstatt: Bronnbacherg. 22 R C P.
Hetzel, Dr. Friedrich, Pferdezuchtinspektor, Annastraße 17½ P.
— Franz, Kaufmann, Heinestr. 3b I.
— Georg, Postschaffner, Frankfurterstr. 70 I.
— Theodor, Hausdiener, Alte Kasernstr. 3 III.
— Valentin, Buchdrucker, Burkarderstr. 16 II.
Hetzenecker, Anna, Rektorswitwe, Virchowstr. 6 II.
Hetzer, Adolf, Eisenbahninspektor, Prymstr. 13 II.
— Johann, Stationsgehilfe, Mönchbergstr. 5 II.
— Kaspar, Telegraphenbaugeh., Sieboldstr. 3 R I.
Hetzner, Edgar, Ingenieur, Rimparerstr. o. Nr. I.
Heubach, Fritz, Bahnarbeiter, Pommerg. 6 P.
— Karl, Privatier, Kantstr. 52 I.
Heuber, Therese, Bahninspektorswe., Augustinerstraße 15 III.
Heuberger, Franziska, Schauspielerin, Semmelstraße 11 II.
Heuft, Peter, Monteur, Steinheilstr. 42 P.
Heuler, Felix, Hauptlehrer u. Schriftsteller, Höchbergerstr. 19. ☎ 2429. [Spark. u. Postsch. Nr. 20034.]
— Friedrich, akad. Bildhauer u. Radierer, Spiegelstraße 15 III.
— Otto, Kaufmann, Auverastr. 4 P.
— Raimund, Oberlehrer, Leiter der Fortbildungskurse für Schulgesanglehrer, Harfenstr. 2 I.
— Robert, Direktor der Erziehungsanstalt mit Lehrwerkstätte für Krüppelhafte, Brettreichstraße 11 II. ☎ 2962 u. 2963.
Heumader, Karl, Rentamtmann a. D., Huttenstraße 15 P.
Heumann, Michael, Zugführer, Steinheilstr. 29 III.
Heun, Anna, Oberamtsrichterswitwe, Sanderring 19 II.
— Lina, Oberlehrerswitwe, Juliuspromenade 7 II.
— Magdalene, Witwe, Johanniterg. 3 II.
— Richard, Buchdrucker, Gabelsbergerstr. 13 II.
— Valentin, Oberlokomotivführer, Heinestr. 11 P.
Heuner, Dr. Karl, Regierungsmedizinalrat, Schönleinstr. 3a I.
Heunisch, Alois, pens. Feldwebel, Ludwigstr. 3 R S.
— Johann, Tüncher, Häfnerg. 5 II.
Heuring, A. & R., A.-G., Hoch-, Tief- u. Eisenbetonbau, Hofstr. 3 P. ☎ 616. [Postsch. Nr. 17752.]
— Robert, Baudirektor, Friedenstr. 26 P.
Heusinger, August, Wächter, Am Pleidenturm 6 III (7. Eing.).
— Hugo, Kaufmann, Haugerring 11 II.
Heusler (siehe Häusler, Häußler, Heußler), Andreas, Güterführer, Josefplatz 1 II.
— Barbara, Witwe, Schweinfurterstr. 6 N.
— Johann, Schreiner, Fabrikstr. 50 I.
— Kilian, Schreinergehilfe, Bronnbacherhof 3 III.
— Ludwig, Polizeioberwachtmeister, Landwehrstraße 17 I.
Heusner, Sebastian, Zement- u. Terrazoarbeiter, Sanderrasen-Baracke 4a.
Heußer, Helene, Witwe, Leistenstr. 20 I.
— Karl, Kaufmann, Leistenstr. 20 I.
Heußler, Theodor, Oberregierungsrat, Rückertstraße 10 II.
Heußner, Adalbert, Oberbäcker, Tiepolostr. 2 M.
— Marie, Rentnerin, Waltherstr. 3 P R.
— Peter, städt. Arbeiter, Mönchbergstr. 7 II.
— Rudolf, Werkmeister, Waltherstr. 3 P R.
Hey, Anna, Zugeherin, Sophienstr. 5 I.
— Eva, Bautechnikerswitwe, Moltkestr. 14 I.
— Franz, Brauer, Pfaueng. 6 P.
— Heinrich, Fahrstuhlführer, Gr. Katzeng. 5 P.
— Heinrich, Weingutsbesitzer, Theodor Körnerstraße 8 P.
Heyder, Richard, Ingenieur, Schönbornstr. 6 III.
Heydrich, Dr. Wilhelm, Oberregierungsrat, Keesburgstr. 20 II.
Heyer, Eugen, Dentist, Marktplatz 3 I.
Heymann, Carl Franz, Weine, Spirituosen en gros, Vertretungen erster in- u. ausländischer Firmen, Huttenstr. 1 III. ☎ 2448. [Ver.B. u. Postsch.Nr. 33141.]

Auto-Gesellschaft m. b. H., Inh. u. Geschäftsf.: **Gg. M. Hümpfner, Würzburg,** Schießhausstr. 19a, Fernruf: 2825
Modernisierung alter Wagen

Heyn, Alfred, Hauptlehrer, Amalienstr. 3½ I.
— Margareta, Schreinerswitwe, Fabrikstr. 40 II.
Hezner, August, Prokurist, Heidingsfelderstr. 21 P.
— Babette, Invalidenrent., Frühlingstr. 18 R II.
— Lina, Eisenbahninspektorswitwe, Annastr. 11 II.
Hieb, letzter, Bierkeller und Gartenwirtschaft, Rottendorferstr. 29. ☎ 2256.
Hieber, Anna, Oberstenwitwe, Crevennastr. 4a II.
— Ludwig, Bankdirektor, Haugerpfarrg. 9 IV. ☎ 2826.
— Ludwig Felix, Buchhalter, Riemenschneiderstraße 7 II.
— Maria, Stadtschullehrerin, Crevennastr. 4a II.
— Dr. Walter, Privatdozent, Roentgenring 11 RI.
Hielscher, Max, Oberingenieur, Tröltschstr. 6 I.
Hierl, Josef Kraftfahrer, Bismarckstr. 18 S.
Hieronymus, Fritz, Reisender, Vincentinumstraße 22 III.
— Joh. Michael, Taglöhner, Pleichertorstr. 16 II.
— Michael Ernst, Dreher, 1. Felseng. 3 III.
Hieser, Franz, Obsthändler, Büttnerstr. 19 IV.
— Rosa, Inv.-Rennerin, Neubaustr. 48 I.
Hilb, Dr. Emil, Univ.-Prof., Seelbergstr. 5 II. ☎ 1955.
— Klara, Privatiere, Seelbergstr. 5 II.
Hilbert, Bruno, Kassenassist., Plattnerstr. 14 III.
— Johannes, Kaufmann, Petristr. 9 P.
— Konrad, Schleifer, Am Pleidenturm 6 I (2. Eing.).
— Nikolaus, Spengler, Sanderrasen-Baracke Nr. 10b.
— Rosa, Lehrerswitwe, Friedenstr. 38 II.
Hilburger, Joh., Hausmeister, Weißenburgstr. 1 I.
Hilcken, Wilhelm, Geh. Kommerzienrat, Bankdirektor u. I. Vorsitzender d. Handelskammer, Maxstr. 7 I. ☎ 3018. [Ver.B.]
Hildebrand, Berta, Pfründnerin, Franz-Ludwigstraße 24/26 II.
Hildebrandt, Albert, Glaser, Am Exerzierpl. 2 R II.
— Wilhelm, Arbeiter, Brücknerstr. 24 III.
Hildenbrand, Andreas, Zugmeister a. D., Gutenbergstr. 4 I.
— August, Kaufmann, Leistenstr. 5 II.
— Hans, Gerichtsobersekretär, Pleicherring 3 R II.
— M. Thekla, Oberin, Waltherstr. 20.
— Dr. Thomas, prakt. Arzt, Grombühlstr. 19. ☎ 2006.
Hildmann, Eduard, Inv.-Rentner, Wagnerstr. 11 I.
— Gretchen, Zugeherin, Maingäßchen 6½ II.
— Juliana, Witwe, Traubeng. 27 II.
— Oskar, Wagenmeister, Alleestr. 18 III.
Hildner, Anton, Polizeiassistent, Grombühlstr. 11 I.
— Johann, Polizeiwachtmeister, Am Pleidenturm 6 I (2. Eing.).
— Ludwig, Herren- und Damen-Modegeschäft, Brücknerstr. 5 III. ☎ 1106.
— Michael, Kaufmann, Petristr. 3 II.
Hilfiker, Dr. jur. Albert, Privatgelehrter, Friedenstraße 24 I.
Hilfsbund der Elsaß-Lothringer im Reich, Residenzplatz 2 I.
Hillebrand, Anna, Köchin, Bergmeisterg. 4 II.
Hillenbrand, Alois, Taglöhner, Gneisenaustr. 8 III.
— Amandus, Briefträger a. D., Maulhardg. 7 II.
— Felix, Kaufmann, Weingartenstr. 6 III.
— Georg, Steuerbetriebssekretär, Karmelitenstraße 20 II.
— Gregor, Bahnbediensteter, Obere Johannitergasse 2 III.
— Hugo, Oberpostsekretär a. D., Harfenstr. 3 III.
— Kaspar, Postinspektor, Frühlingstr. 15 II.
— Katharina, Witwe, Steinheilstr. 22 III.
— Kilian, städt. Arbeiter, Gut Moschee P.
— Oskar, Dachdecker, Schottenanger 1 I.
— Theodor, Bankbeamter, Hofstr. 8 I.
— Viktoria, Oberwerkführerswitwe, Burkarderstraße 18 II.
Hillenbrandt, Sebastian, Kaufmann, Oberthürstraße 9 II.
Hiller, A., Schlosser, Fabrikstr. 60 III.
— Andreas, Wachtmeister, Domstr. 52 IV.
— Johann, Schreinermstr., Dreikronenstr. 5 P u. I.
— Julie, Kaufmannswitwe, Martinstr. 19 I.
— Kaspar, Maschinist, Steinheilstr. 14 III.
— Lorenz, Hausdiener, Roseng. 4 P.
— Martha, Direktorswitwe, Fruchtwein- und Konfitürengeschäft, Martinstr. 19 P u. I.
— Michael, Stationsgeh., Pleicherkirchg. 20 II.
Hiller, Raimund, Schreinergehilfe, Rotscheibengasse 2 III.
— Sabina, Witwe, Heidingsfelderstr. ⅓ II.
Hillgärtner, Karl, Hoteldiener, Harfenstr. 1 III.
Hilpert, Anton, Spengler, Korng. 3 II.
— Johann, Eisenbahnobersekretär a. D., Pleichertorstr. 3 II.
— Josef, Arbeiter im Reichsarchiv, Elsterg. 9 I.
— Josef, Schreiner, Grabeng. 4 P.
— Margareta, Witwe, Elsterg. 9 I.
— Michael, Installateur, Bäreng. 6 III.
— Nikolaus, Schuhmachermeister, Handg. 11 I.
Hilpoltsteiner, Karl, Brauer, Frankfurterstr. 87.
Hiltmann, Mathilde, Flickerin, Baderg. 1 III.
Himmel, Simon, Domkaplan, Domerpfarrg. 10 P.
Himmelseher, E., Nachf., Inh. Adam Rüger, Kaufhaus für Kurz-, Weiß-, Woll-, Mode- u. Schuhwaren, Brücknerstr. 10 P. ☎ 2127. [Hyp.u.W.B., Ver.B. u. Postsch.Nr. 24421.]
— Theodor, Lokomotivführer, Fabrikstr. 51 III.
— Tobias, Schmied, Wagnerstr. 16 III.
Himmelserb, Dorothea, Gürtlermeisterswitwe, Karmelitenstr. 32 II.
Himmelsleiter, Gastwirtsch. zur, Katharineng. 3. ☎ 450.
Himmelspforten, Kloster, rechts der Frankfurterstraße, am Maine.
Himmer (s. a. Hümmer), Anna, Fabrikarbeiterin, Ebracherg. 4 M.
— Barbara, Zugeherin, Pleicherpfarrg. 11 III.
— Josefine, Witwe, Grombühlstr. 48 P.
— Justine, Kaminkehrermeisterswitwe, Büttnerstraße 40/42 II.
— Katharina, Witwe, Semmelstr. 13 II.
— Stefan, Buchbinder, Büttnerstr. 40/42 II.
— Susanna, Witwe, Bäreng. 6 II.
— Thomas, Betriebsleiter, Am Exerzierpl. 3 R I.
Himmler, Albrecht, Müller, Sanderstr. 6 R II.
— Maria, Witwe, Barbarastr. 27 P.
— Paula, Privatiere, Ziegelaustr. 1a I.
— Wolfgang, Metzgermstr., Wagnerplatz 6½ P.
Himsel, Friedrich, Werkmeister, Jägerstr. 12 III.
Hindermann, Walther, Dipl.-Ing., Fabrikant, Schönleinstr. 3 III. ☎ 2294. [Union B. u. Spark.]
Hindl, Julie, Intendantur-Sekretärswitwe, Haugerring 2 I.
Hinkelmann, Eugen, Prokurist, Adelgundestr. 5 I.
— Wilhelm, Zahlmeister, Leistenstr. 13 II.
Hinterberger, Josef, Maler-, Tüncher- und Lackierermeister, Bronnbacherg. 19 I. ☎ 1418. [Ver.B. u. Postsch.Nr. 10378.]
— Wilhelm, Bankbeamter, Randersackererstr. 26 P.
Hinterland, Friedrich, Werkstättengehilfe, Ständerbühlstr. 15 II.
— Johann, Musiker, Wohlfahrtg. 3 II.
Hintermair, Josef, Schneider, Karmelitenstraße 41 IV.
Hintsch, Paul, Notenstecher, Vincentinumstraße 38 III.
Hippacher, Josef, Kriminalsekretär, Schmalzmarkt 12 III.
Hippeli, Babette, Lehrerswitwe, Franz-Ludwigstraße 18 II.
— Fridolin, Friseur, Juliuspromenade 5 R III. Laden: Karmelitenstr. 57 P.
— Margareta, Hauptlehrers-Witwe, Huttenstraße 18 III.
— Otto, Rechtsanwalt u. Justizrat, Steinstr. 2 II. Kanzlei: Innerer Graben 42 I. ☎ 216. [Postsch.Nr. 33177.]
— Peter, Obermonteur, Kartause 9⅓ II.
— Wenzel, Eisenbahnoberinspektor, Scheffelstraße 1 P.
Hippler, Ferdinand, Notar a. D., Frühlingstraße 1 I.
— Franz Alois, Zugführer a. D., Rimparerstr. 2 I.
— Dr. oec. publ. Hans, Oberzollamtmann, Adelgundestr. 4 III.
— Margarete, Stationsdienerswitwe, Karmelitenstraße 32 I.
— Stephan, Spenglermeister, Kartause 7/9 P u. I.
— Wilhelm, Postdirektor i. R., Friedenstr. 32 P.
Hippner, Klemens, Zimmermann, Am Pleidenturm 6 I (Eing. 7).
Hirmer, Franz, Zugführer, Bahnhofstr. 13 III.
— Georg, Lagerist, Petristr. 37 P.
— Jakob, Schneidermeister, Bohnesmühlg. 1 I.
— Johann, Eisenbahnschaffn., Neumannstr. 18 II.
Hirn, Johann Georg, Rechnungsrat, Weingartenstr. 14 I.
— Maria, Hauptlehrerin, Weingartenstr. 14 I.
Hirsch, Adam, Invalidenrentner, Nikolausstr. 4 III.
— Andreas, Musiker, Fischerg. 12½.
— August, Friseur u. Heilgehilfe, Steinstr. 1 I.
— Georg, Kaufmann, Ludwigstr. 18 I.
— Hans, Eisenbahninspektor, Schweinfurterstr. 2½ II.
— Hans, städt. Arbeiter, Kaiserstr. 1 IV.
— Margareta, Huttenstr. 42 P.
— Max, Sattler, Semmelstr. 12 II.
— Olga, Rentiere, Hindenburgstr. 14. ☎ 201.
— Siegfried, Kaufmann, Martinstr. 11 II.
— **Siegfried**, Trikotage- u. Wollwarenhandlung, Maulhardg. 6 I. ☎ 1968. [Dresd.B. u. Postsch. Nr. 17605.]
— Siegmund, Privatier, Frankfurterstr. 22 I.
— Therese, Oberoffiziantenwitwe, Koellikerstr. 7 I.
— Viktor, Kaufmann, Uhlandstr. 13 I.
— W. Nikolaus, Elektromechaniker, Koellikerstr. 7 I.
Hirsch-Apotheke, Besitzer J. Freudenberger, Juliuspromenade 2. [Postsch.Nr. 3728.]
Hirsch auf Gereuth, Dr. phil. Gabriel von, Privatgelehrter, Ludwigstr. 6 P. ☎ 560.
— Paul von, Rentner, Ludwigstr. 6 I. ☎ 560.
Hirschheimer, Hermann, Kaufmann, Tröltschstr. 8 P.
Hirschen, Hotel und Kaffeerestaurant zum, Domstraße 8. ☎ 2010.
— Isaak, Inh. d. Konfektionshaus „Hirschen", G.m.b.H., Domstr. 56 P u. I. Wohnung: Am Exerzierpl. 2 II. ☎ 2869. [Dresd.B.]
Hirschmann, Andreas, Schneider, Braunhof 6 II.
— August, Oberregierungsrat, Scheffelstr. 11 I.
— Friedrich, Oberregierungsrat, Rottendorferstraße 13½ II.
— Georg, Bureaugehilfe, Bronnbacherg. 3 P.
— Georg, Metzgermeister, Wagnerpl. 4 P.
— Hans, Oberkellner, Kroateng 3 R II.
— Hugo, Gastwirt zur Stadt Mainz, Semmelstraße 39 P. ☎ 3196.
— Johann, Zugführer a. D., Gneisenaustr. 27 I.
— Mayer, Kaufmann, Kaiserstr. 18 II. ☎ 485.
— **Sohn, A.**, Tuchgroßhandlung (Inh.: Saly Saalheimer), Kaiserplatz 1. ☎ 485.
Hirskorn, Josef, Eisenbahnobersekretär, Gabelsbergerstr. 5 I.
Hirt, Babette, Witwe, Zwinger 32½ P.
— Josef, Bäckermeister u. Kolonialwarenhändler, Grombühlstr. 49 P u. I.
Hirth, Adam, Bäckerei u. Konditorei mit Café, Neubaustr. 36 P u. I. ☎ 453. [Hyp. u. W.B.]
— Adam, Feldwachtmeister a. D., Neumannstraße 8 III.
— August, Postamtmann, Sanderstr. 4a III.
— Fritz, Ortsgruppenführer der Techn. Nothilfe, Grombühlstr. 27 II.
— Heinrich, Eisenbahnschaffner, Schusterg. 5 II.
— Margareta, Privatiere, Sieboldstr. 3 P.
— Walpurga, Konditorswitwe, Sophienstr. 11 II.
Hirz, Georg, Teilh. d. Fa. Roll & Co., Buchdruckerei, Kartause 7/9 P.
Hirzinger, Fritz, Kaufmann, Traubeng. 14 I.
Histhammer, Georg, Kraftwagenführer, Randersackererstr. 19 R.
Hitzler, Wilhelm, Ingenieur, Oberdürrbacherstraße 2 I.
Hobelsberger, Max, Wagner, Schottenanger 1 I.
Hoch, Adalbert, Schuloberoffiziant, Münzstr. 1 P. ☎ 702.
— Eugen, Kaufmann, Büttnerstr. 12 III.
— Friedrich, Postbetriebsassistent, Reiserstr. 4 II.
— Guido, Kaufmann, Mitinh. d. Fa. G. Hoch & Co., Möbelfabrik u. Handlung mit Lacken u. Oelen, Adelgundestr. 12 I. ☎ 1465.
— Heinrich, städt. Verwaltungs-Oberinspektor, Burkarderstr. 32 II.
— Heinrich, Stadtratsassistent, Burkarderstr. 32 II.
— Ludolf, Kaufmann, Adelgundestr. 12 III.

Ottmar Hoch
TECHNISCHE ÖLE UND FETTE
Marktplatz 26 I **Fernruf 2370**
[Darmst.u.Nat.B. u. Postsch. Nr. 22856]

Darmstädter und Nationalbank Komm.-Ges. a. Aktien, Schönbornstr.-Ecke Markt 13, Fernruf 2597, 2598, 2599
An- und Verkauf von ausländischen Geldsorten und Devisen

Hoch, Wilhelm, Maschinist, Faulenbergstr. 42 R.
— **G., & Co.**, Möbelfabrikation, Großhandel mit Lacken, Oelen und Fetten, Vertrieb pat. Erfindungen, Adelgundestr. 12. 1465. [Postsch.Nr. 17678.]
Hochbauamt, städtisches, Domstr. 7 III.
Hochgesang, Maria, Häuselsberg.
Hochgenug, Anna, Apothekerswitwe, Friedenstraße 38 P.
Hochgeschwender, St., Holzbildhauer, Bibrastr. 2 II.
Hochhauser, Josef, Oberlokomotivführer, Morellistraße 12 I.
Hochleitner, Friedrich, Drechsler, Kaiserstr. 18 IV.
Hochmuth, Johann, Postoberschaffner, Seinsheimstr. 10 P.
Hochrein, Babette, Oberkellnerswitwe, Randersackererstr. 36 P.
— Bruno, Kaufmann, Essenzen- u. Seifensandhandlung, Wörthstr. 3 P.
— Josef, Korrektor, Schenkhof 3 I.
— Kilian, Weinwirt zum Stachel, Gressseng. 1. 349.
— Maria, Weinguts- u. Gasthofbesitzerin zu den 3 Kronen, Zellerstr. 7 P u. I. 905.
— Oskar, Hotelier, Marienplatz 5 II.
— Otto, Schleifer, Auverastr. 8 R III.
— Philipp, Weinguts- und Hotelbesitzer z. weißen Lamm, Marienplatz 5. 547.
Hochreiter, Kaspar, Hufschmied, Wredestr. 10 P.
Hochstatter, Moritz, Bierbrauer, Zellerstr. 41 P.
— Wally, Wirtin z. Stadtkeller, Zellerstr. 41.
Hock, Adam, Lackierer, Kärnerg. 49 III.
— Andreas, Zugführer, Semmelstr. 53 II.
— Anton, Kaufmann, Innerer Graben 5 III.
— Elise, Kaufmannswitwe, Ritterg. 7 I.
— Franz, Lademeister, Grombühlstr. 43 b P.
— Franz, Werkmeister, Fabrikstr. 18 I.
— Friedrich, Postassistent, Fabrikstr. 53 I.
— Dr. phil. Georg, Professor und Hauptkonservator des Landesamts für Denkmalspflege, Lessingstr. 1 II. 813.
— Georg, Reservelokomotivführer, Ziegelaustraße 6 II.
— Heinrich, Bahnbediensteter, Hörleing. 10 P.
— Heinrich, Gerichtsassistent, Alte Kasernstr. 32 E.
— Johann, Univ.-Werkführer Klinikstr. 1 P.
— Josef, Dentist, Herzogenstr. 2 II.
— Karoline, Postassistentenwitwe, Innerer Graben 5 III.
— Leonhard, Schneidermeister, Fabrikstr. 42 II.
— Leopold, Uhrmachermeister, Bergmeisterg. 2 P.
— Maria, Rechtsanwaltswitwe, Randersackererstraße 31.
— Richard, Musiker, Grombühlstr. 47 III.
— Valentin, Oberschaffner, Heimgartenweg 4 P.
— Willy, Automobilhändler, Leistenstr. 9 P.
Hockel, Wilhelm, Reichskolonialbeamter a. D., Maistr. 9 I.
Hoderlein, Anna, Hauptmannswitwe, Neubergstraße 9 II.
— Anton, Oberregierungsrat u. Oberst a. D., Herrnstr. 1 P. 3024.
— Elisabeth, Postbetriebsassistentin, Sanderring 5 IV.
— Ellen u. Fritz, rhythmische Tanzschule, Herrnstraße 1 P. 3024.
Hoebel, Karl Aug., Flurbereinigungs-Amtmann, Annastr. 19 P.
Höchel, Friedrich, Bahnunterhaltungsarbeiter, Augustinerstr. 13 P.
Höcherl, Josefine, Witwe, Am Galgenberg 13 P.
Höchst, August, Portier, Domstr. 52 II.
— Eva, Klein-Rentnerin, Dreikronenstr. 13 I.
— Georg, Schriftsetzer, Virchowstr. 2 P.
— Josef, Kaufmann, Zellerstr. 8 II.
— Karl, Oberlokomotivführer, Petristr. 8 I.
— Katharina, Klein-Rent., Dreikronenstr. 13 I.
— Katharina, Witwe, Burkarderstr. 13 III.
Höchstädter, Ludwig, Kaufmann, Teilh. d. Fa E. Burbaum, Haugerring 18 I. 366.
Hoedt, Regina, Hofgartenverwalterswitwe, Juliuspromenade 1 II.
Höfelein, Josef, Schlosser, Mergentheimerstr. 11 I.
— Michael, Bahnarbeiter, Am Pleidenturm 6 III (7. Eing.).
— Wilhelm, Arbeiter, Semmelstr. 15 R I.
Höfer (Hoefer), Berta, Regierungs-Gewerberatswitwe, Seinsheimstr. 8 II.
— Peter, Inv.-Rentner, Lauferg. 7 I.
Höffler, Frieda, Fabrikbesitzerswitwe, Randersackererstr. 6 P.
Höfflmayr, Emma, Buchhalterin, Uhlandstr. 20 I.
Höfl, Hugo, Oberstleutnant und Batls.-Kommandeur, Weißenburgstr. 1/2 I. 539.
Höfle, Otto, Schuhmachermstr., Ketteng. 22 P u. I.

Johann Höflein

Ursulinergasse 6 **Ursulinergasse 6**

Laden-Eingang: Obere Bockgasse

SATTLEREI, POLSTERWERKSTÄTTE
:: REISEARTIKEL, LEDERWAREN ::
en gros **en detail**

Höfler, Alois, Postassistent, Lindleinstr. 18 I.
— Hans, Gewerkschaftssekretär, Fabrikstr. 5 P.
— Johann, Postassistent, Theaterstr. 15 II.
— Paul, Obersteuerinspektor, Gerbrunnerweg 14.
Höfling, Anselm, Stellwerksmeister, Gneisenaustraße 2 I.
— Friedrich, Bankbeamter, Randersackererstr. 18 I.
— Georg, Privatmann, Randersackererstr. 18 I.
— Gustav, Lokomotivführer, Lindleinstr. 69.
— Hermann, Stationsgehilfe, Burkarderstr. 10 I R.
— Johann, Bäcker, Grombühlstr. 49 I.
— Johann Georg, Schmied, Bronnbacherhof 4 III.
— Josef, Oberschaffner, Petristr. 10 II.
— Josef, Post-Inspektor, Scanzonistr. 8 I.
— Ludwig, Oberweichenwärter a. D., Veitshöchheimerstr. 97 II.
— Marie, Witwe, Gerberstr. 5 II.
— Max, Bauführer, Fabrikstr. 21 R I.
— Michael, Schlossergeh., Pleicherpfarrg. 5 II.
— Richard, Katechet, Vincentinumstr. 19 P.
Höfner, Johann, Schuhmacherm., Ziegelaustr. 1a P.
— Ludwig, Friseur u. approb. Bader, Juliuspromenade 5 II. Laden: Pleichertorstr. 20 P.
— Michael, Schreinermstr., Weingartenstr. 20 II.
Höger, Rosa, Fabrikarbeiterin, Steinheilstr. 17 M.
Höglauer, Karl, Bankbeamter, Ulrichstr. 1 P.
Högn, Alois, Oberlokomotivführ., Auverastr. 18 II.
Höhere Mädchenschule der englischen Fräulein, Herrnstr. 6.
Höhere Mädchenschule (Direktorin: Marie Schlimbach), Bibrastr. 5.

Hans Höhl

Steinmetz-Meister
MARMORWERK WÜRZBURG
Marmor- und Granitschleiferei, Stein- und Bildhauerei
Ulrichstraße **Fernruf 550**
[Spark.1264 u. Postsch. Nürnberg Nr. 30555]

Höhl, Dr. phil. Heinrich, Oberstudiendirektor a. D., Hindenburgstr. 34 III.
— Nikolaus, Bildhauermeister, Steinstr. 1 II.
Höhlein, Gertraud, Büttnermeisterswitwe, Steinstraße 5 P.
Höhle, Richard, Gewerkschaftsbeamter, Jägerstraße 8 III.
Höhler, Klara, Uhlandstr. 14 III.
Höhn (Hoehn), Dr. jur. Alfred, Referendar, Mergentheimerstr. 6 P.
— Anna, Oberbahnsekretärswitwe, Hindenburgstraße 11 R I.
— (Hoehn), August, Kaufmann, Juliuspromenade 46 III.
— Elise, Witwe, Reisgrubeng. 6 III.
— Friedrich, Hauptlehrer, Höchbergerstr. 26 I.
— F., Regierungsrat a. D., Semmelstr. 17 II.
— Gustav, Oberregierungsbaurat, Ludwigstr. 12 III.
— Hans, Postinspektor, Heinestr. 3 P.
— Hans, Werkmeister und Kraftwagenführer, Fabrikstr. 37 I.
— Heinrich, Postinspektor, Adelgundestr. 13 II.
— Jakob, Kaufmann, Annastr. 12 b R I.
— Josef, Univ.-Verwaltungs-Inspektor, Juliuspromenade 64 IV.
— Julie, Hausmeisterin, Heinestr. 3 a R I.
— Karl, Mechaniker, Spiegelstr. 17 III.
— Otto, Cafétier, Augustinerstr. 18 II. 544.
Höhn, Paul, Bäcker, Domstr. 17 R I.
— Peter, Stationsgehilfe, Kantstr. 14 S.
— Robert, Tapeziermeister u. Dekorateur, Neubaustr. 64 P u. II.
— (Hoehn) **Wilhelm**, Zigarren- und Tabak-Spezialgeschäft, Dominikanerpl. 9 P. Wohnung: Juliuspromenade 46 III.
— Willy, Handlungsgehilfe, Augustinerstr. 2 III.
Höhne, Anna, Witwe, Sieboldstr. 11 P.
— Dr. med. Anton, Ulrichstr. 3 P.
— Hermann, Lithograph, Rottendorferstr. 10 III.
— Magdalena, Brauereivertreterswitwe, Juliuspromenade 9 II.
Höhnemann, Hermine, Witwe, Traubeng. 19 II.
Hölldobler, Adalbert, Buchhalter, Moltkestr. 10 II.
— Theodor, Flurbereinigungsoberamtm., Huttenstraße 35 II.
Höller, Gretchen, Dom- u. Hoforganistin u. Musiklehrerin, Domerschulstr. 5 II.
— Helene, Witwe, Gneisenaustr. 8 I.
— Therese, Hofkirchenchor-Direktorswe., Domerschulstr. 5 II.
Höllerer, Johann, Oberstudienr., Neubergstr. 32 II.
Höltzel, Johann, pens. städt. Arbeiter, Steinheilstraße 12 I.
Hölzel, Dr. Hans, Assistenzarzt, Oberdürrbacherstraße 2 M.
— Johann, Pensionist, Juliuspromenade 3 II.
Hölzl, Josef, Landwirtschaftsrat, Luxburgstr. 4 P.
Hölzlein, Ernst, Büttnermeister, Textorstr. 15 I u. R P.
Hönicke, Fritz, Reichsbahn-Assistent, Heinestr. 2 1/3 R III.

Konrad Hönning

Semmelsr. 53 **Fernspr. 1653**
Vornehme Pelzwaren
aus eigenem Atelier
Fell-Gerberei und -Färberei
[Postscheckkonto Nr. 13550]

Hoepfel, Julius, Eisenbahninspektor, Annastraße 18 P.
Höpfert, Anna, Büttnermeisterswitwe, Schustergasse 8 II.
— Georg, Gasarbeiter, Sanderrasen-Baracke 2 a.
— Georg, Pensionist, Gertraudg. 3 P.
— Josef, städt. Arbeiter, Am Pleidenturm 6 I (1. Eing.).
— Ludwig, Buchdruck-Maschinenmeister, Alleestraße 20 III.
— Maria, Inv.-Rentnerin, Korng. 8 P.
Hoepfner, Philipp, Oberstleutnant u. Chef der Landespolizei, Adalberostr. 5 IV.
Höpfner, Kasimir, Garnisonsmonteur, Zellerstraße 43 b.
— Lorenz Michael, Maß-Schneiderei, Schottenanger 4 I.
Höppel, Ambros, Schneidermeister, Juliuspromenade 3 1/2 II.
— Georg, Eisenbahnoberschaffner, Vincentinumstraße 32 III.
— Georg, Polizeiwachtmeister, Breite Schloßgasse 12 I.
— Leonhard, Wagenmeister, Heinestr. 2 III.
— Michael, Bierführer, Breite Schloßg. 12 II.
Hörath, Andreas, Staatsbank-Kassier, Wölffelstraße 14 I.
— August, Kaufmann, Heidingsfelderstr. 19 III.
Hörber, Johann, Taglöhner, Grombühlstr. 26 R P.
— Karl, Schuhmacher, Innerer Graben 2 I.
Höret, Hans, Kolonialwarenhändler, Riemenschneiderstr. 9 P.
— Ludwig, Kaufmann, Teilh. d. Fa. Franz Keller, Riemenschneiderstr. 9 I. 1226.
Höreth, Gretchen, Privatiere, Maistr. 10 P.
Höring, Emil, Hauptmann der Landespolizei, Leistenstr. 3 I.
Hörl, Amalie, Witwe, Gneisenaustr. 8 I.
— Anton, Bahnarbeiter, Peterpfarrg. 6 I.
— Anton, Glaser, Jägerstr. 18 II.
— Hans, Arbeiter, Florastr. 3 IV.
— Johann, Tapezier, Dettelbacherg. 3 II.
— Julius, Schreiner, Steinheilstr. 11 P.
— Marie, Schriftsetzerswitwe, Domstr. 11 IV.
— Martin, Friseur, Pleichertorstr. 2 II.
— Michael, kaufm. Angestellter, Virchowstr. 1 III.
— Michael, Buchdrucker, Domstr. 52 III.

Auto-Gesellschaft m. b. H., Inh. u. Geschäftsf.: **Gg. M. Hümpfner, Würzburg,** Schießhausstr. 19a, Fernruf: 2825
Spezial-Werkstätte für stationäre Motore

Hörmann, Anton, Eisenbahnsekretär, Neumannstraße 5 I.
— Georg, Gewerkschaftssekretär (Christl. Bauarb.-Verb.), Martinstr. 1/4 I.
— Georg, Rechnungskommissär, Weingartenstraße 39 I.
Hörndlein, Gunda, Wein- u. Cafehaus, Mainbrücke 7/9 P. ☎ 1847.
— Johann, Kaufmann, Mainbrücke 7/9 II.
Hörner, Babette, Wirtin z. Burg, Katharinengasse 7 P, I.
— Elsa, Gerberstr. 11 I.
— Franz, pens. Lokomotivführ., Frühlingstr. 14 II.
— Friedrich, Metzger, Kärnerg. 2 II.
— Karl, Bierführer, Adelgundestr. 19 R II.
— Konrad, Kraftwagenfahrer, Zwinger 32 P.
— Lorenz, Sattler, Keesburgstr. 7.
— Ludwig, Sicherheits-Kommissär, Ludwigstraße 30 P.
— Ludwig, Eisenbahntechniker, Ludwigstr. 30 P.
— Maria, Schreinermeisterswitwe, Turmg. 9 II.

Michael Hoerner

Inhaber des Photo-Ateliers, der Kunst- und Vergrößerungs-Anstalt HANS KLÜPFEL

Handlung photographischer Bedarfsartikel
Schönbornstr. 1 I **Fernruf 457**
[Darmst.u.Nat.B. u. Postscheckk. Nr. 18345]

Hörner, Michael, Weichenwärter, Ständerbühlstraße 17 P.
Hörnes, August, Eisenbahn-Oberinspektor, Friedenstr. 22 I.
— Eva, Kaufmannswitwe, Schweinfurterstr. 32 P.
Hörnig, Katharina, Witwe, Marktplatz 9 III.
— Stephan, Eisenbahnverwalter, Erthalstr. 5 I.
Hörning, Bernhard, Oberpostschaffner, Bismarckstraße 12 R II.
— Eva, Invalidenrentnerin, Kloster Himmelspforten II.
— Franz, Tüncher, Reuererg. 6 I.
— Hans, Bäckermeister, Zellerstr. 17 P u. I. [Spark.]
— Johann, Metzger, Ursulinerg. 7 IV.
Hörnke, Paul, Militärmusiker, Weißenburgstraße 2a III.
Hörnlein, Julius, Prokurist, Alleestr. 18 P.
Hörst, August, Offiziant, Augustinerstr. 24/26. ☎ 570.
— Katharina, Inv.-Rentnerin, Bahnhofstr. 3 R P.
Hösch (Hoesch), Alfred, Buchbindermstr., Papier- und Schreibwarenhandlung, Domerschulstr. 27 P, I u. II, Eingang Hofpromenade.
— Cilly, Schneiderin, Ziegelaustr. 1a II.
— Heinrich, Kaufmann, Seinsheimstr. 9 P.
— Josef, Kunstmaler u. Photograph, Ziegelaustraße 1a II.
— Vinzenz, Pensionist, Petrinistr. 9 R I.
Hoesl, Maria, Inv.-Rentnerin, Pleicherpfarrgasse 1 M.
Hösl, Johann, Kohlenführer, Baderg. 11 II.
Höß, Theresia, Witwe, Rimparerstr. 8 III.
Hößel, Karl, Möbelpacker, Semmelstr. 52 III.
Hößl, Georg, Transportarbeiter, Am Pleidenturm 6 II (1. Eing.).
Hößlein, Babette, Amtsgerichtssekretärswitwe, Blumenstr. 13 I.
Hötzel, Henriette, Zugeherin, Obere Johannitergasse 13 II.
Hofapotheke zum Löwen, Marktg. 2 P. (Marktplatz.) ☎ 2804.
Hofbauer, Anna, Witwe, Neubaustr. 26 I.
— Georg, Hilfsarbeiter, Dreikronenstr. 35 III.
— Josef, Lokomotivheizer, Fabrikstr. 1½ R II.
— Margareta, Arbeiterin, Kl. Katzeng. 5 I.
— Nikolaus, Lackierer, Wöllerg. 28 III.
— Therese, Gärtnereibesitzerstochter, Grabengasse 6 III.
Hofer, Adam, Ingenieur, Morellistr. 12 I.
— Andreas, Lokomotivführer, Wagnerstr. 4 I.
— Babette, Vincentinumstr. 34 P.
— Babette, Witwe, Wagnerstr. 4 I.
— Dr. Georg, Professor, Trötschstr. 2 II.
— Georg, Oberschaffner, Vincentinumstr. 8 I.
Hofer, Gustav, Postinspektor a. D., Grünewaldstraße 5 P.
Hofferbert, Jakob, Eisenbahn-Inspektor, Frauenlandstr. 18.

Alfred Hoffmann

Kommanditgesellschaft
Holzgroßhandlung
Rotkreuzstr. 13 **Fernruf 1911**

Hoffmann (s. auch Hofmann), Andreas, Eisenbahn-Oberinspektor a. D., Seelbergstr. 1 I.
— Anna, Wäscherei, Münzstr. 10 I.
— August, Buchbinder, Plattnerstr. 12 II.
— Babette, Zugeherin, Bronnbacherg. 5 M.
— Balthasar, Professor a. D., Virchowstr. 5 III.
— David, Stadtbaumeister, Nikolausstr. 2 I.
— Eugen, Studienrat an der Oberrealschule, Annastr. 11 I.
— Eva, Witwe, Bronnbacherhof 3 P.
— Franz, Schneidermeister, Augustinerstr. 19 II.
— Dr. Friedrich, Regierungsassessor, Virchowstraße 5 III.
— Fritz, Postoberschaffner, Vincentinumstr. 34 III.
— Georg, Schmied, Rotkreuzhof.
— Gustav, Schneidermeister, Semmelstr. 13 R III.
— Hanns, Oberregierungsrat, Dipl.-Ingenieur, Annastr. 13 II. ☎ 777.
— Hans, Schlosser, Haugerpfarrg. 6 II.
— Heinrich, Postschaffner, Pleicherkirchg. 3 I.
— Hermann, Eisenbahnassistent, Weißenburgstraße 15 III.
— **Johann**, Blumengeschäft, Inh.: Marie Hoffmann, Kaiserstr. 4 P. ☎ 935.
— Johann, Maschinenhausgehilfe, Vincentinumstraße 3 II.
— Johann, Taglöhner, Ursulinerg. 4 I.
— Josefine, Privatiere, Frühlingstr. 7½ I.
— Karl, Kaufmann, Spezial-Parfümerie, Schönbornstr. 5 P u. I.
— Karolina, Landgerichtsratstocht., Annastr. 11 I.
— Konrad, Oberlokomotivführer, Grombühlstraße 24 II.
— Kornelie, Bezirksarztswitwe, Pleicherring 6 II.
— Kunigunde, Witwe, Bergmeisterg. 6 II.
— Leo, Kaufmann, Heidingsfelderstr. 26 I.
— Luise, Stadtbaumeisterswe., Ludwigkai 17 III.
— Ludwig, Regierungsrat u. Major a. D., Gut Moschee.
— Margareta, Privatiere, Rotkreuzstr. 15 I.
— Maria, Blumengeschäfts-Inhaberin, Kaiserstraße 4 I. ☎ 935.
— Marie, Damenschneiderin, Schönbornstr. 5 II.
— Marie, Privatiere, Frühlingstr. 7½ I.
— Marie, Privatierswitwe, Friedenstr. 29 P.
— Marie, Zugeherin, Kärnerg. 4 II.
— Markus, Schneider, Petrinistr. 37 III.
— Oskar, Prokurist, Neubergstr. 19 P u. I.
— Ottmar, Kriegs-Invalide, Büttnerstr. 1 III.
— Paul, Kaufmann, Plattnerstr. 12 II.
— Peter, Versorgungsanwärter, Weißenburgerstraße 2 (Geb. 2 k II).
— Dr. phil., Richard, Friedenstr. 41 I.
— Sophie, Arbeiterin, Hahnenhof 2 II.
— Viktor, Oberzollamtmann, Wörthstr. 13 II.
Hofgartenverwaltung, Residenzpl. 1. ☎ 414. [Staat.B.]
Hofheinz, Ludwig, Schlossermeister, Spitalgasse 3 P u. I.
Hofielen, Wilhelm, Postassistent, Vincentinumstraße 38 II.
Hofkirche, Residenzplatz 2.
Hofmann (s. auch Hoffmann), Dr. med. Adam, prakt. Arzt und Facharzt für innere und Kinderkrankheiten, Theaterstraße 17 I. ☎ 1375.
— Adam, Fabrikarbeiter, Fabrikstr. 23 II.
— Adam, Gerichtssekret., Heidingsfelderstr. 15 III.
— Adam, Oberpostassistent a. D., Steinstr. 1 P.
— Adam, Schreiner, Gneisenaustr. 11 I.
— Adam, Schreinermeister, Weingartenstr. 13 P.
— Adam, Schuhmacher, Barbarastr. 12 III.
— Adam, Volksschullehrer a. D., Gerbrunnerstraße 5 III.
Hofmann, Adolf, Postbetriebsarbeiter, Wretstraße 35 b P.
— Albert, Kesselwärter, Burkarderstr. 32 III.
— Albert, Kolonialwarenhandlung, Franz-Ludwigstr. 1 P.
— Amalie, Damenschneiderin, Stephanstr. 1 II
— Amanda, Lehrers-Witwe, Hindenburgstraße 30 RI.
— Andreas, Bahnbediensteter, Steinheilstr. 13 P.
— Andreas, Korrektor, Wagnerstr. 24 II.
— Andreas, Weingroßhändler, Teilh. d. Fa. Fränkische Weinkellerei Hofmann & Landolt Domerschulstr. 9 P. ☎ 1430. [Postsch. Nr. 17658.]
— Anna, Inspektorstochter, Herrng. 10 II.
— Anna, Obsthändlerin, Spitalg. 4 P.
— Anna, Schneiderin, Hörleing. 1 III.
— Anna, Witwe, Leistenstr. 18 I.
— Anna, Zugeherin, Katharineng. 3 II.
— Anna Maria, Kleinrentnerin, Wirsbergstraße 10 I.
— Anton, Eisenbahnsekretär, Steinstr. 5 II.
— Apollonia, Witwe, Fabrikstr. 23 II.
— Dr. August, Oberregierungsrat, Sanderglacisstraße 45 I.
— August, Lokomotivführer, Fabrikstr. 8 I.
— August, Postassistent, Grombühlstr. 47 II.
— August, Schreinermeister, Wörthstr. 12 I.
— Babette, Gasmeisterswitwe, Körnerstr. 2 II.
— Babette, Oberlehrerin a. D., Martinstr. 5 P.
— Babette, Privatiere, Adelgundestr. 7 I.
— Babette, Privatiere, Burkarderstr. 22 II.
— Babette, pens. Sicherheitsaufseherin, Bockgasse 3 I.
— Babette, Witwe, Sterng. 4 I.
— Babette, Zugeherin, Grabeng. 8 II.
— Bernh., Rangieraufseher, Grombühlstr. 25 III.
— Betti, Kaufmannswitwe, Crevennastr. 2 II. ☎ 2387.
— Betti, Müllermeisterswitwe, Teilh. d. Fa. Joh. Jos. Hofmann, Burkardusmühle, Burkarderstr. 27 I. ☎ 182. [Reich.B., Staat.B. u. Postsch.Nr. 6547.]
— Betti, Schneiderin, Bal. Beckerstr. 1½ IV.
— Burkard, Invalid, Spitalg 4 II.
— Cäcilie, Witwe, Roseng. 4 R P.
— Christian, Eisenbahninspektor, Trötschstr. 3 I.
— Christian, Eisenbahn-Sekretär, Innerer Graben 2 II.
— Christian, Friseurgeschäft, Reibeltg. 3 R I. Laden: Kaiserstr. 31 P.
— Christoph, Lagerist, Burkarderstr. 32 III.
— Eduard, Maurer, Am Pleidenturm 6 I (3. Eing.).
— Elise, Klein-Rentnerin, Dominikanerpl. 1 II.
— Elise, Modistin, Pleicherpfarrg. 9 I.
— Elise, Privatiere, Frühlingstr. 15½ II.
— Elise, Witwe, Waltherstr. 3 I.
— Emil, Schneidermeister, Frühlingstr. 10 III.
— Emil, Stadtbeamter, Münzstr. 9 III.
— Ernst, Postinspektor, Virchowstr. 7 II.
— Erwin, Klavierstimmer, Bronnbachergasse 17 III.
— Eva, Witwe, Pleicherkirchg. 16 P.
— Flora, Kaufmannswitwe, Sanderglacisstr. 46 I.
— Franz, Bauführer, Frankfurterstr. 62 f.
— Franz, Glasermeister, Marcusstr. 9 P u. II. (Geb. b.) ☎ 2662.
— Franz, Hausdiener, Marktplatz 5 III.
— Franz, Kaufmann, Semmelstr. 23 II.
— Franz, Lagerist, Alte Mainbrücke 13 II.
— Franz, Reg.-Kanzleisekretär, Tiepolostr. 17 I.
— Franziska, Obere Johannitera. 18 III.
— Fritz, Schlosserei, Installationsgeschäft, Frühlingstr. 12 P. ☎ 1675.

Fritz Hofmann

Schlossermeister und Installationsgeschäft für Gas, Wasser und sanitäre Anlagen
Neumannstr. 22 III
Werkstätte: Steinheilstr. 44 S
[Ver.B.]

Hofmann, Fritz, Steinmetz, Gneisenaustr. 9 II.
— Fritz, Tapeziermeister, Florastr. 3 R P.

Gebr. Hofmann

Maschinenfabrik und Eisengießerei

Inh. Theo Hofmann und Rob. Ehrmann

[Stammhaus Eibelstadt]

Telegr.-Adresse „Maschinenhof"

Bahnhofstr. 8 P u. R **Fernruf 488**

Lager: Grombühlstr. 41 P u. Petristr. 14 P

Gebr. Hofmann

Mützenfabrik

Neubaustr. 4

[Ver.B. und Postsch. [Nr. 14585]

Hofmann, Georg, Hotel z. Wittelsbacherhof, Marktplatz 1. 2452.
— Georg, Invalidenrentner, Dritte Felseng. 10 P.
— Georg, Kaufmann, Inh. d. Fa. Konrad Fröhlich, Kolonialwarengesch., Sterng. 4 P u. I. 933.
— Georg, Kaufmann, Vorst. d. Allg. Elektrizitäts-Gesellschaft, Sterng. 16 II.
— Georg, Kaufmann, Sanderring 5 S.
— Georg, Kellner, Hörleing. 14 P.
— Georg, Kohlenführer, Gneisenaustr. 9 III.
— Georg, Kriegsinvalide, Goethestr. 11 IV.
— Georg, Kutscher, Kartause 11 P.
— Georg, Leitungsaufseh., Vincentinumstr. 20 III.
— Georg, Obst- und Gemüsegeschäft, Sieboldstraße 11 b P.
— Georg, Reisender, Grombühlstr. 33 I.
— Georg, Schmied, Rotkreuzhof.
— Georg, Schneider, Inn. Graben 7 IV.
— Georg, Schneidermeister, Domstr. 48 III.
— Georg, Zollinspektor, Huttenstr. 43 P.
— Georg Adam, Gerichtsexpeditor, Heidingsfelderstr. 15 III.
— Georg Adam, Postassistent a. D., Sanderring 6 S.
— Hans, appr. Bader u. Friseur, Brückner-straße 6 P u. I.
— Hans, Chirurg u. Masseur, Wolframstr. 6 P.
— Hans, Feuerwehr-Oberwerkführer, Domstraße 5 III.
— Hans, Friseur, Weingartenstr. 25. Laden: Gerberstr. 17 P.
— Hans, Kaufmann, Heidingsfelderstr. 18 IV.
— Hans, Lokomotivheizer, Turmg. 9 I.
— Heinrich, Notariatsobersekret., Leistenstr. 10 P.
— Heinrich, Parfümeriegeschäft, Kaiserstr. 14 P u. II.
— Helene, Witwe, Pleicherpfarrg. 9 P.
— Hermann, Dentist, Jägerstr. 3 III. Zahnpraxis: Zellerstr. 8 I.
— Hugo, Oberstleutnant a. D., Haus Bergfried (Landhauskol. Steinbachtal). [Postsch Nr. 39360.]
— Jakob, Schreiner, Gneisenaustr. 9 III.
— Johann, Bahnschlosser, Brückner-str. 28 II.
— Johann, Büttner, Büttnerstr. 10 I.
— Johann, Dienstmann, Semmelstr. 7 II.
— Johann, Kohlenführer, Roseng. 4¼ P.
— Johann, Kolonial- u. Landesproduktenhandlg., Sophienstr. 3 P.
— Johann, Lokomotivheizer, Inn. Graben 17 II.
— Johann, Postsekretär, Gabelsbergerstr. 13 I.
— Johann, Schreinermeister, Stephanstr. 1 P. u. III.
— Johann, Stationsgehilfe, 3. Felseng. 5 P.
— Johann, Stellwerkmeister a. D., Rimparer-straße ⅓ P.
— Johann, Steuerinspektor, Höchbergerstr. 6 II.
— Johann, Straßenwärter, Am Pleidenturm 6 III (10. Eing.).
— Johann, Teilh. der Fa. Ganz & Hofmann, Adelgundenstr. 17. Wohnung: Rotscheibengasse 5 I.
— **J. Sohn**, Weingroßhdlg., Annastr. 26 R P 247.
— **J. A., Nachfolger**, Papier-, Schreib- u. Zeichenmaterialienhdlg., Lichtpauseanstalt m. elektr. Betrieb, Inh. Kasp. Anton Steffan, Grabenberg 2 P u. N, Dominikanerpl. 1308. [Landw. Zentralgen., Ver. B. u. Postsch.-Nr. 8550.]
Hofmann, Johann Anton, Oberschaffner, Schönleinstr. 9 R P.
— Johann Georg, Invalidenrentner, 3. Felsengasse 10 P.
— Johann Gerhard, Oberpostschaffner, Rotkreuzstraße 16½ I.
— **Johann Josef**, Burkardusmühle, Burkarderstraße 27. 182. [Reich.B., Staat.B., Spark. u. Postsch.Nr. 6547.]
— Johann Josef, Müllermstr., Teilh. d. Fa. Joh. Jos. Hofmann, Burkardusmühle, Steinbachtal 20. 182.
— Josa, Instituts-Lehrerin, Wolframstr. 3 I.
— Josef, Eisenbahnbediensteter, Grombühlstr. 29 P.
— Josef, Elektro-Installateur, in Fa. Schmidt & Hofmann, Sanderring 6 S.
— Josef, Hilfsarbeiter, Wohlfahrtg. 4 I.
— Josef, Landesprodukten-Großhandlg., Domerschulstr. 13 I. 260. [Dresd.B., Ver.B. und Postsch.Nr. 19482.]
— Josef, Postinspektor, Huttenstr. 9 P.
— Josef, Schriftsetzer, Reiserstr. 4½ P.
— Josef, Stationsgehilfe, Mergentheimerstr. 1 III.

J. Hofmann Nachf.

Anton Pfister

9 Pleicherpfarrgasse 9

MASSGESCHÄFT FÜR ORTHOPÄDISCHE FUSSBEKLEIDUNG

Hofmann, Julie, Korsett-Näherin, Florastr. 3 II.
— Julius, Lithograph, Rennwegerring 13 S.
— Käthchen, Forstmeisterswitwe, Rottendorferstraße 13 II.
— Karl, städt. Arbeiter, Pleicherkirchg. 16 P.
— Karl, Bankbeamter, Kartause 9½ IV.
— Karl, Büttnermeister, Wöllerg. 19 R P.
— Karl, Kaufmann, 2. Felseng. 6 III.
— Karl, Postinspektor, Semmelstr. 79½ III.
— Kaspar, Büttnermeister, Kapuzinerstr. 25 R II. Werkst.: Wöllerg. 19 R.
— Kaspar, Dienstmann, Neubaustr. 4 II.
— Kaspar, Mineralwasserfabrikant, Goteng. 3 II. 2748.
— Kaspar, Schneidermeister, Schillerstr. 8 III.
— Katharina, Lehrerstochter, Gerbrunnerstr. 5 III.
— Katharina, Reg.-Obersekretärswitwe, Blumenstraße 11 II.
— Katharina, Zigarrenmacherswitwe, Zwinger 12 II.
— Konrad, Kaufmann, Wallg. 32 I.
— Konrad, Maschinenhausgehilfe, Steinheilstraße 4 R II.
— Konrad, Oberzollsekretär, Neubaustr. 15 P.
— Konrad, Werkmeister, Kartause 1 III.
— Konrad, Zugführer a. D., Martinstr. ¼ III.
— Lena, Näherin, Bergmeisterg. 4 II.
— Leonhard, Lagerverwalter, Rimparerstr. ⅓ I.
— Leonhard, Schneidermeister, Haugerkirchgasse 5 II.
— Leopold, Oberregierungsrat, Adalberostr. 3 I.
— Leopold, Vertragsangestellter, Wagnerplatz 6 II.
— Lina, Stickerin, Ludwigkai 16 a P.
— Lorenz, Postbetriebsassistent, Steinheilstr. 7 III.
— Ludwig, Eisenbahnoberschaffner, Wittelsbacherstraße 13 I.
— Ludwig, Magazinier, Rückertstr. 16 P.
— Ludwig, Metzger, Vincentinumstr. 24 P.
— Ludwig, Packer, Keesburgstr. 1 III.
— Ludwig, Postinspektor, Klinikstr. 12 P.
— Margareta, Witwe, Dreikronenstr. 47 I.
— Margareta, Witwe, Pleicherpfarrg. 9 I.
— Marie, Bahnassistenten-Witwe, Brückner-straße 27 II.
— Marie, Baumeisterswitwe, Frühlingstr. 6 P.
— Marie, Expeditorswitwe, Huttenstr. 15 P.
— Marie, Fabrikstr. 1 II.
— Marie, Lehrerswitwe, Martinstr. 5 P.
— Marie, Müllerswitwe, Leistenstr. 11 III.
— Marie, Privatiere, Heidingsfelderstr. 15 III.
— Marie, Wagenwärterswitwe, Vincentinumstraße 32 I.
— Marie, Witwe, Huttenstr. 43 P.
— Maria, Witwe, Petristr. 1 P.

Martin Hofmann

Domstr. 16 **Fernruf 2293**

Elektr. Installation u. Beleuchtungskörper

Hofmann, Mathilde, Inh. d. Fa. Ch. Wolff, Mineralwasser-Großhdlg. Domerschulstr. 9 P. 2762. [Hyp.u.W.B.u.Postsch.Nr.19660.]
— Mathilde, Volksschullehrerin, Martinstr. 5 P.
— Matthäus, Fensterreiniger, Büttnerstr. 12 III.
— Max, Glasermeister, Steinstr. 7 P. Werkstätte Handg. 15. [Spark. u. Postsch.Nr. 31311.]
— Max, städt. Einkassierer, Oberthürstr. 7 II.
— Max, Schlosser, Leutfriedstr. 20 III.
— Michael, Altwarenhändler, Reuerg. 4 I.
— Michael, Arbeiter, Untere Bockg. 2 I.

Mich. Hofmann

Generalvertreter der

BAYER. OLEX-GESELLSCHAFT

Kapuzinerstraße 8 **Fernruf 2289**

Hofmann, Mich., Gerichtsobersekr., Wöllerg. 11 II.
— Michael, Schneider, Katharineng. 11 I.
— Moritz, Weingroßhändler, Inhaber der Firma J. Hofmann Sohn, Annastr. 26 P u. R. 247. [Postsch.Nr. 2473.]
— Nikolaus, Kaufmann, Randersackererstr. 3 I. 2612.
— Oskar, Kaufmann, Inh. d. Fa. Oskar Hofmann, Damenputz- u. Modewarengeschäft, Kaiserstr. 3 P u. III. [Postsch.Nr. 32277.]

Oskar Hofmann

Spezialhaus

für Damenputz und Modewaren

Kaiserstr. 3 P

[Postsch.Nr. 32277]

Hofmann, Oswald, Kaufmann, i. Fa. Schäflein & Cie., Kolonial- u. Materialwaren, Mainbrücke 13 P u. I. 277.
— Oswald, Schneidermeister, Domstr. 2 I.
— Oswald, Schneidermeister, Reibeltg. 5 II.
— Otto, Kaufmann, Alte Mainbrücke 13 I.
— Otto, Kaufmann, Fabrikstr. 53 II.
— Otto, Kaufmann und Landwirt, Steinbachtal 20. 182. [Hyp.u.W.B., Reich.B., Staat B., Spark. u. Postsch.Nr. 6547.]
— Otto, Oberschaffner, Semmelstr. 76 S.
— Otto, Portier, Frankfurterstr. 62 a P.
— Otto, Stationsgehilfe, Morellistr. 6 II.
— Paul, Ingenieur, Theresienstr. 9 P.
— Paul, Kaufmann, Inhaber der Fa. Hofmann & Schmidt, Blöhlein 4 II. 2857.
— Pauline, Witwe, Leistenstr. 20 III.
— Peter, Kaufmann, Sterng. 5 II.
— Peter, Packer, Josefspl. 5 III.
— Phil., Eisenbahnschaffn., Heimgartenweg 11 II.
— Philipp, Schneider, Petristr. 25 III.
— Philipp Ludw., Kaufm., techn. Bedarfsartikel, Bindegarn, Treibriemen, Oel- u. Fetthandlg., Kontor u. Lager: Schwanenhof 1 I. 1619. [Hyp.u.W B. u. Poüsch.Nr. 30788.]
— Richard, Zähler-Revisor, Neubergstr. 44 III.
— Robert, Gärtner, Vincentinumstr. 19 I.
— Robert, Tapezier, Sanderstr. 25 III.
— Rosalie, Schneiderin, Hörleing. 1 III.
— Rudolf, Architekt, techn. Bureau für Hochbau, Marktplatz 11 I.
— Rudolf Michael, Oberleutnant der Reichswehr, Rgt. 21, Marktplatz 11 III.
— Sabine, Witwe, Bohnesmühlg. 2 II.
— Sebastian, Postassistent, Grombühlstr. 5 II.
— Simon, Kaffeehausbesitzer, Domstr. 6 P u. II. 2567.
— Susanna, Damenschneiderm., Neumannstr. 11 I.
— Thea, Witwe, Am Exerzierpl. 2 I. 2781.
— Theobald, Fabrikbesitzer, Mitinh. d. Fa Gebr. Hofmann, Maschinenfabrik, Haugerring 12 I. Lager: Bahnhofstr. 8. 488. [Deutsch.B., Ver.B. u. Postsch Nr. 3343.]
— Therese, Schmiedswitwe, Büttnerstr. 10 III.
— Thomas, Schnittwarenhändler, Huttenstr. 14 PR.

Auto-Gesellschaft m. b. H., Inh. u. Geschäftsf.: **Gg. M. Hümpfner, Würzburg,** Schießhausstr. 19a, Fernruf: 2825

Anfertigung aller Ersatzteile

Hofmann, Valentin, Bahnschl., Neumannstr. 11 I.
— Valentin, Klein-Rentner, Marcusstr. 9 b R II.
— Valentin, Schneidermeister, Domstr. 68 III.
— Valentin, Zigarrenmacher, Semmelstr. 26 III.
— Wilhelm, Arbeiter, Sieboldstr. 1½ R I.
— Wilhelm, Friseur, Frankfurterstr. 7 P u. III.
— Wilhelm, Oberlokomotivheizer, Steinheilstr. 29 P.
— Wilhelm, Schmied, Sieboldstr. 1⅓ I.
— **& Landolt**, Fränkische Weinkellereien, Schönthalstr. 6. ☎ 1430. [Deutsch. B. u. Postscheck-Nr. 17658.]
— **& Schmidt**, Schokolade- u. Zuckerwarengroßhandlung, Blöhlein 4 P. ☎ 2857.
Hofmeister, Jenny, Univ.-Prof.-Witwe, Friedenstraße 31 II.
Hofmockel, Wilhelm, städt. Straßenmstr., Frühlingstraße 22 IV.
Hofpromenade, Wirtschaft z., Ketteng. 5.
Hofsäß, Lotte, Witwe, Goteng. 3 P.
Hofspital, Spitalg. 2.
Hofspitalkirche, Zellerstr. 1.
Hofstätter, Vinzenz, Privatier, Zellerstr. 14.
Hoh, Alfons, Bankbeamter, Zwinger 7 II.
— Andreas, Schneidermeister, Pleicherpfarrgasse 12 III.
— Eva, Witwe, Grombühlstr. 33 I.
— Georg, Buchhalter, Bahnhofstr. 9 R II.
— Hans, Kutscher, Gut Moschee I.
— Martin, Schlosser, Grombühlstr. 48 IV.
— Wolfgang, Wagnermstr., Domerschulstr. 17 R II.
Hohberger, Hans Chr., Ingenieur, Huttenstraße 37 I. ☎ 2892.
— Nikolaus, Stellwerksmeister a. D., Ständerbühlstr. 16 P.
Hohe, Fritz, Inh. der Fa. Gg. Hohe, Gravieranstalt und Gummistempelfabr., Plattnerstraße 1 P u. I. [Hyp. u. W.-B., Spark. u. Postsch.-Nr. 25865.]

Georg Hohe

Stempelfabrik — Gravieranstalt

Schilder — Schablonen

Plattnerstr. 1 P, I, II, III

Hohenberger, Gottlieb, Lokomotivführer, Oberdürrbacherstr. 5 II.
Hohenleitner, Georg, Versich.-Inspektor, Mergentheimerstr. 7 P.
Hohenrein, Gg. Willi, Privatmann, Sanderring 20 P. ☎ 1906.
Hohenstein, Heinrich, Kaufmann, Ziegelaustr. 6 I.
Hohen Strauß, Wirtschaft z., Bronnbacherg. 35.
Hohm, Georg Julius, Gärtnereibesitzer, Gartenstraße 50. Gärtnerei: Gartenstr. 18.
— Heinrich, Gartenbaubetrieb, Gartenstr. 18. ☎ 1295. [Spark. u. Postsch.-Nr. 27068.]
— Sebald, Mil.-Anw., Weißenburgstr. 2, Geb. 2c P.
Hohmann, Alexander, Oberpostschaffner, Pleicherring 7 S.
— Hans, Buchhalter, Barbarastr. 27 III.
— Johann, Kassenbote, Franz-Ludwigstr. 7½ II (Seitenbau).
— Karl, städt. Arbeiter, Wöllerg. 18 IV.
— Leopold, Wagenmeister a. D., Jakobstr. 4 a III.
— Lorenz, Eisenbahnschaffn., Grombühlstr. 44 III.
— Lorenz, Gartenarbeiter, Barbarastr. 27 III.
— Michael, Kaufmann, Franz-Ludwigstr. 7½ II (Seitenbau).
— Michael, Postsekretär, Vincentinumstr. 13½ II.
Hohn, Georg, Fuhrknecht, Waltherstr. 6 II.
— Gretchen, Privatiere, Rüdigerstr. 2 IV.
— Hans, Sattler u. Tapezier, Frankfurterstr. 35 I.
Hohner, Georg, Gerichtsoffizjant, Ottostr. 5 P.
Holfelder, Dr. jur. Karl, Oberregierungsrat, Neubergstr. 48 I.
Holitzler, August, Schuhmacher, Oberthürstr. 7 III.
Holl, Franz, Bankdirektor, Ludwigkai 8 III. ☎ 319.
— Kaspar, Zimmermann, Augustinerstr. 11 I.
— Valentin, Invalidenrentner, Gerberstr. 19 I.
Holländer, Andreas, Lokomotivführer, Fabrikstraße 36 I.
— Georg, Oberingenieur, Gutenbergstr. 2 II.
Holleber, Eustach, Postinspektor, Wallg. 32 III.
— Karolina, Friseurswitwe, Friseurgeschäft, Bronnbacherg. 20 P u. II.
Hollederer, Betty, Privatiere, Burkarderstr. 21 II.
— Hans, Bahnbediensteter, Korng. 19 III.
Holler, Betti, Prokuristenwitwe, Ziegelaustr. 1 d II.
— Dorothea, Damenschneiderin, Langg. 4 I.
— Dr. Michael, juliusSp. Assistenzarzt, Juliuspromenade 19 II.
Hollerbach, Ant., Eisenbahninsp., Birchowstr. 15 P.
— Babette, Hauptlehrerin, Heidingsfelderstr. 1½ I.
Hollering, Registrator, Neubaustr. 15 I.
Hollermeier, Josef, Kreissekretär, Franz-Ludwigstraße 13 II.
Hollfelder, J., Kabelmonteur, Gerberstr. 12 II.
— Josef, Gärtner u. Hausmstr., Annastr. ½ P.
— Martin, Eisenbahnschaffner, Lindleinstr. 49.
— Rosa, Witwe, Steinheilstr. 40 II.
Holtz, Agnes, Bohnesmühlg. 2 II.
Holtzheuer, Gertrude, Privatiere, Ludwigkai 8.
Holz, A., Witwe, Kaiserstr. 1 II.
— Georg, Oberzollsekretär, Veitshöchheimerstr. 3 I.
Holzer, Nik., Sekretär, Franz-Ludwigstr. 14 II.
Holzapfel, Anton, Antiquitäten-Schreinerei, Marcusstr. 9 b.
— Josef, Gerichts-Obersekretär, Huttenstr. 36 R III.
— Josef, Wirt, Klinikstr. 2.
— Margareta, Gastwirtswitwe, Semmelstr. 70 II.
— Maria, Eisenbahnschaffnerswitwe, Neumannstraße 4 P.
— Melchior, Schreinermeister, Marcusstr. 9 b I.
Holzbauer, Johann, Mälzer, 1. Schloßg. 6 I.
— Paul, Postinspektor, Ziegelaustr. 2 II.
Holzberger, Leonhard, Handwerksmeister a. D., Valentin Beckerstr. 4 I.
Holzer, Rudolf, Stukkateur u. Geschäftsführer, Schellingstr. 21 a I.
Holzhäuser, Phil., Pensionist, Schmalzmarkt 2 III.
Holzheimer, Anton, Eisengroßhändler, Randersackererstr. 9 III.
— Eugen, Metzger, Ziegelaustr. 6 III.

Gebrüder Holzheimer

Inh.: Hans Holzheimer

EISEN- UND RÖHREN-GROSSHANDLUNG

Theresienstr. 13 Fernspr. 2661

Holzheimer, Hans, Eisengroßhändler, Randersackererstr. 9 III.
— Josef, Privatier, Textorstr. 12 II.
— Kunigunde, Schulhausmstrswe., Saalg 2½ P.
— Otto Martin, Sekretär u. Leutnant a. D. Textorstr. 12 II.
— Silvester, Lokomotivheiz., Frankfurterstr. 64 P.
Holzhof, städtischer, Mainkai 4.
Holzinger, Ernst, Finanzamtmann am Landesfinanzamt I, Wörthstr. 15 I.
— Franz, Elektromonteur, Fabrikstr. 15 I.
— Heinrich, Notariatssekretär, Inn. Graben 10 I.
— Heinrich, Oberpostschaffner, Kapuzinerstr. 8 II.
— Karl, Telegraphenhandwerker, Kapuzinerstr. 8 I.
— Luitpold, Schneiderei, Karmelitenstr. 51 III.
— Max, Kaufmann, Seelbergstr. 3 III.
— Max, Privatier, Franz-Ludwigstr. 11 I.
— Michael, Schneider, Fabrikstr. 15 I.
— Michael, Spengler, Fabrikstr. 15 II.
Holzleitner, Georg, Schneidermeister, Bronnbacherg. 14 II.
Holzmann, August, Oberpostinspektor, Heidingsfelderstr. 11 I.
— Helene, Privatiere, Schönleinstr. 6 II.
— Hermann, Kaufmann, Peterstr. 4 I. ☎ 2999. [Weglein & Lehmann.]
— Hermann, & Co., Flaschenhandlung, Lager: Waltherstraße 6 (Lager).
— Karl, Lokomotivheizer, Rimparerstr. 4 III.
— Klemens, Bahnarbeiter, Petristr. 6 P.
— Wilhelm, Kunstkupferdrucker, Schönleinstr. 6 II. Druckerei: Residenz.
Holzmüller, Christian, Menageriebesitzer, Innerer Graben 36 I.
Holzner, Barbara, Zugeherin, Braunhof 6 M.
Holzschuh, Pankraz, Reg.-Rat, Fabrikstr. 1½ I.
— Sebastian, pensionierter Oberlokomotivführer, Fabrikstr. 1½ I.
Holzschuher, H., Nachf., Chemische Wäscherei u. Dekatieranstalt, Inh. Franz Appel, Martinstr. 17 P. ☎ 1733.
Holzwarth, Ignaz, Oberregierungsrat, Stephanstraße 11½ P.
Hombach, Karl, techn. Eisenbahn-Obersekretär, Frauenlandstr. 21 P u. I.
Homer, Kilian, Schreiner, Annastr. 28 III.
Honeck, Johann, Eisenbahn-Oberschaffner, Rimparerstr. 12 I.
Honecker, Max, Schlosser, Gutenbergstr. 10 P.
Honigverkaufsstelle des unterfr. Kreisbienenzüchtervereins (Frz. J. Dunzinger Nachf.), Marktplatz 7 (Marienkapelle).
Honikel, Felix, Hausverwalter, Bergmeisterg. 2 II.
— Sophie, Kleidermacherin, Domerschulstr. 4 R II.
Hook, Josef, Fahrpost-Oberschaffner a. D., Bergmeisterg. 9 II.
Hoppert, Kaspar, Oberpostschaffner, Schweinfurterstr. 4 I.
Hoops, Oskar, Uhrmachermeister, Sartoriusstraße 1 I.
Hoos, Sebastian, Holzbildhauermeister, Leistenstraße 18 III. Werkstätte: Leistenstr. 3 R I.
Hopf, Babette, Witwe, Grombühlstr. 43 b II.
— Friedrich, Bureaudiener, Juliuspromen. 5 I.
— Jakob, Postassistent i. R., Ebracherg. 2 I.
— Käthe, Direktorswitwe, Friedenstr. 44 III.
— Michael, Dienstmann, Ursulinerg. 1 II.
— Richard, Gend.-Wachtmstr., Kapuzinerstr. 17 I.
Hopfenblüte, Wirtschaft zur, Frankfurterstr. 82.
Hopfenmüller, Erhard, Expedient, Ursulinergasse 13 II.
Hopfner, Georg, Werkmeister, Valentin Beckerstraße 12 III.
Hopp, Emil, Heizer, Oberer Burgweg 10.
Hoppe, Wilhelm, Privatier, Frankfurterstr. 82 I.
Hoppert, Ernst, Buchdruckmaschinenmeister, Aumühle II.
— Kaspar, Postschaffner, Grombühlstr. 48 P.
Hora, Maria, Kassierin, Bahnhofstr. 13 II.
Horas, M. Rufina, Oberin, Peterpfarrg. 5 I.
Horcher, Hans, Friseur, Münzstr. 18 I.
Horbach, Karl, Schneidermeister, Theresienstr. 6 P. ☎ 2173. [Postsch.-Nr. 7363.]
Horbelt, Katharina, Hauptlehrerswe., Huttenstraße 42 III.
— Loni, Witwe, Domstr. 68½ III.
Horber, Anton, Prokurist, Alleestr. 16 P.
— Elise, Witwe, Martinstr. 19 III.
Horn, Amalie, Kolonialwarenhändlerin, Innerer Graben 3 P. Laden: Juliuspromenade 6 P.

August Horn

Holz- u. Kohlenhändler Maingäßchen 9½ I

Lager: Maingäßchen 15 Fernruf 2408

[Spark.]

Horn, B., Damenschneiderin, Schusterg. 5 III.
— Eduard, Südfrüchten- u. Landesprodukten-Großhandlung, Wolframstr. 8 II. ☎ 896. Lager: Dettelbacherg. 5 P.
— Elise, Privatiere, Johanniterg. 5 I.
— Franz, Friseur, Marktplatz 3 P u. I.
— Georg, Maurermeister, Leistenstr. 15 II.
— Georg, Tünchermeister, Inn. Graben 3 I.
— Helene, Professorswitwe, Ludwigstr. 14 III.
— Johann, Steuerbetriebsassistent, Florastr. 5 P.
— Josef, Arbeiter, Korng. 20 I.
— Julie, Zugführerswe., Vincentinumstr. 3½ I.
— Ludwig, Gärtner u. Blumenhändler, Wagnerstraße 26 I. Laden: Brücknerstr. 1.
— Ludwig Michael, Klein-Rentner, Adelgundestraße 14 I.
— Michael, Gärtnereibesitzer, Petristr. 32 P.
— Otto, Stukkateur, Tüncher- u. Malermeister, Frankfurterstr. 20 I. ☎ 1704.
— Siegmund, Kaufmann, Inh. d. Fa. Ackermann & Laub, Sartoriusstr. 4 I. Geschäft: Eichhornstr. 8 P u. I. ☎ 519.
— Walli, Arztswitwe, Hindenburgstr. 12 P.
Hornbostel, Ernst Ritter von, Privatier, Rennwegerglacisstr. 3 I. ☎ 1986.
Horndasch, Alfred, Eisenbahninspektor, Theresienstraße 8 III.
— Johann, Posthelfer, Vincentinumstr. 4 I.
— Peter, pens. Zugführer, Brücknerstr. 16 II.
Hornhardt, Karl, Militäranwärter, Adelgundestraße 14 a II.
Hornschuch, Gretchen, Witwe, Birchowstr. 10 I.

Darmstädter und Nationalbank Komm.-Ges. a. Aktien, Schönbornstr.-Ecke Markt 13, Fernruf 2597, 2598, 2599

Einziehung und Diskontierung von Wechseln

Hornstein, Emil, Oberstleutnant a. D., Sieboldstraße 5 II.
Hornung, Agnes, Inh. Emil Hornung, Kurz-, Weiß- u. Wollwarenhandl., mech. Strickerei, Weingartenstr. 39 P. ☎ 1967.
— Agnes, Amtsoffiziantenwitwe, Sanderglacisstraße 48 P.
— Christian, Inv.-Rentner, Sophienstr. 9 II.
— Elise, Witwe, Inn. Graben 8 I.
— Emil, Kaufmann, Weingartenstr. 30 III.
— Friedrich, Chirurg u. Desinfektor, Domerschulstr. 5 III.
— Friedrich, Laboratorium „Novasalvan", Sanderring 22 P.
— Georg, Zolleinnehmer, Randersackererstr. 40 P.
— Hans, Buchhalter, Franz-Ludwigstr. 9 R II.
— Hans, Schuhmachermeister, Innerer Graben 8 I.
— Heinrich, Kassier, Wredestr. 10 P.
— Johann, Taglöhner, Vincentinumstr. 6 III.
— Johannes, Eisenbahningenieur, Frühlingstraße 18 II.
— Josef, Fabrikant, Mitinh. d. Fa. Jordan & Co., Haugerring 20 II. ☎ 1763.
— Karl, Versorgungsanwärter, Weißenburgstraße 2 (Geb. 2 k).
— Kath., Hausverwalterin, Kaiserstr. 3 I.
— Ludwig, Posthelfer, Neumannstr. 18 III.
— Marie, Pfründnerin, Franz-Ludwigstr. 24/26 II.
— Martin, Buchbindermeister, Randersackererstraße 13 P.
— Michael, Unterfeldwebel, Weißenburgstr. 2 (Geb. 2 k II.)
Horstig gen. d'Aubigny v. Engelbrunner, Dr. Rudolf von, Oberregierungsbaurat a. D., Bismarckstr. 15 P.
Hosenmüller, Josef, Polizeiwachtmstr., Brücknerstraße 25 P.
Hosius, Dr. phil. Karl, Univ.-Professor, Ludwigstraße 27 II.
Hostombe, Johann, Lageristl, Wöllerg. 9 P.
— Wilhelm, Perrückenmacher, Reisgrubeng. 1 P.
Hotter, Karl, Kolonialwarenhändler, Wallg. 1½ P. Geschäft: Wagnerstr. 5 a P.
Hotz, Hans, Bankbeamter, Alleestr. 9 P.
— Josef, Schneidermeister, Neubaustr. 52 I.
— Konrad, Schuhmacher, Wöllerg. 28 II.
— Lorenz, Schneidermeister, Ursulinerg. 4 II.
— Medardus, Bauarbeiter, Frankfurterstr. 62 P.
— Michael, Bierführer, Jägerstr. 2 a P.
Hotzelt, Johann, Stationsgehilfe, Brücknerstr. 20 III.
— Wolfgang, Lokomotivführer, Steinheilstr. 20 II.
Hoh, Georg, Bierbrauer, Jägerstr. 3 II.
— Max, Studienrat, Seinsheimstr. 8 I.
Hoyer, Karola, Witwe, Sophienstr. 8 I.
— Karl, Holzbildhauer, Domstr. 60 II.
Hub (s. auch Hupp), Anna, Witwe, Inh. d. Fa. Franz Hub, Buchbinderei, Bronnbacherg. 22 I.
— Antonie, Bankbeamtin, Bahnhofstr. 4 I.
— Dr. Dietrich, prakt. Arzt, Eichhornstr. 8 II. ☎ 1759. [Postsch.Nr. 8226.]
— Eva, Inh. eines bürgerl. Kosthauses, Pommergasse 1 I.
— Franziska, Buchhalterin, Bahnhofstr. 4 I.
— Heinz, Studienassessor, Mergentheimerstr. 25 I.
— Julie, Lehrerswitwe, Virchowstr. 19 II.
— Kilian, Kunstmaler, Pommerg. 1 I. Malatelier: Haugerring 14 IV.
— Marie, Hebamme, Innerer Graben 47 I. ☎ 1759.
Huber, Anton, Oberlokomotivführ., Fabrikstr. 52 I.
— Dr. Edwin, Major a. D., Ottostr. 16 II.
— Friedrich, Konditoreibesitzer, Roseng. 8 I. Laden u. Café: Sanderstr. 10 P. ☎ 1599.
— Friedrich, Postmeister, Blumenstr. 4 I.
— Geschwister, Fabrikstr. 1 P.
— Hans, Hausmeister, Theaterstr. 24 R.
— Hermine, Schneidermeisterswitwe, Obere Johanniterg. 17 II.
— Jakob, Kellner, Ziegelaustr. 6 III.
— Johann, Lagerhausarbeiter, Nikolausstr. 13 P.
— Johann, Maler, Vincentinumstr. 3½ III.
— Josef, Bremser, Brücknerstr. 23 I.
— Josef, Ingenieur, Huttenstr. 3 R I.
— Josef, Maler, Vincentinumstr. 3½ III.
— Dr. med. vet. Karl Jakob, prakt. Tierarzt, Peterstr. 5 II. ☎ 1857. [Darmst.B. u. Postsch.Nr. 25831.]
Huber, Kunigunde, Witwe, Vincentinumstr. 2 III.
— Max, Großkaufmann, Teilh. d. Fa. Böckle & Tietge, Pleicherkirchg. 10 I. ☎ 18.
— Melanie, Oberreg.-Ratswitwe, Hindenburgstraße 36 III.
— Moritz, Uhrmacher, Augustinerstr. ½ II.
— Richard, Registraturassistent, Seinsheimstr. 11 I.
— Richard, Versandleiter, Adelgundestr. 14 II.
Hubert, Babetta, Invalidenrentnerin, Bronnbacherg. 15 M.
— Georg, Amtsobergehilfe, Am Pleidenturm 6 II. (6. Eing.).
— Gretchen, Privatiere, Domstr. 21 III.
— Joh. Bapt., Schneidermeister, Weingartenstraße 13 II.
— Josef, Kellermeister, Oberthürstr. 5 II.
— Kaspar, Oberschaffner, Fabrikstr. 33 P.
— Sebastian, Hausmeister, Hofstr. 3 P.
— Therese, Kolonial-, Papier- u. Schreibwarenhändlerin, Petristr. 17½ P.
— Martin, Privatier, Untere Bockg. 5 I.
Huberth, Dora, Zwinger 3 P.
— Elise, Kellnerswitwe, Innerer Graben. 43 II.
— Georg, ehem. Wirt, Obere Johanniterg. 22.
Huberti, Marie, Administratorswe., Kaiserstr. 1 III.
Hubertus, Wirtschaft zum, Baderg. 11.
Hublitz, Anna, Schneiderin, Am Pleidenturm 5 III.
— Sophie, Schneiderin, Am Pleidenturm 5 III.
— Wilhelm, Buchbinder, Landwehrstr. 11 P.
Hucke, Johannes, Major a. D., Sanderstr. 12 II. (Emg. Landwehrstr.)
— Katharina, Witwe, Heinestr. 10 R II.
— Paul, Exzellenz, Generalleutnant a. D., Sanderstraße 12 II (Eing. Landwehrstr.).
Hudert, P. Alanus, Superior, Käppele. ☎ 490.
— Eva, Wagenwärterswitwe, Neumannstr. 20 I.
— Georg, Kaufmann, Steinheilstr. 7 III.
Hueber-Josef-Spital (Huebersplege), Pfründe-Anstalt, Kapuzinerstr. 4.
Hübler, Otto, Schreinermeister, Barbarastr. 26 I.
Hübner, Anton, Steuervollzieher a. D., Karmelitenstr. 20 I.
— Apollonia, Zugeherin, Elefanteng. 7 III.
— August, geistlicher Rat, Pfarrhaus Kloster Himmelspforten.
— Barbara, Haushälterin, Pfarrhaus Kloster Himmelspforten.
— Babette, Häfnermeisterswitwe, Traubeng. 14 P.
— Franziska, Kleidermacherin, Domstr. 38 IV.
— **Hans**, Tonofen- u. Herdgeschäft, Inh. B. Hübner, Witwe, Traubeng. 14 P. ☎ 1803.
— Hans, Produktenhändl., Hindenburgstr. 29 S.
— Konrad, Steuerinspektor, Annastr. 18 P.
— Kurt, Holzbildhauer, Reibeltg. 10 III.
— Michael, Häfnermeister, Traubengasse 14 P. ☎ 1803.
— Rosa Witwe, Lindleinstr. 16 III.
— & Sollfrank, Holzbildhauerei, Traubeng. 8.
Hübsch, Joh., Stationsgehilfe, Wagnerstr. 9 III.
Hübscher, Ida, Postmeisterswe, Adelgundestr. 12 P.
Hückmann, Kaspar, Krankenkontrolleur, Petristraße 23 III.
Hüfner, Edmund, Konditor, Bibrastr. 19 III.
— Johann, Eisenbahninspektor, Rimparerstr. 21.
— Wendelin, Eisenbahnsekretär a. D., Grombühlstr. 43 a P.
Hügel, Anna, Korsetten-Spezialgeschäftsinhaberin, Ob. Johanniterg. 1, E u. II. ☎ 1750.
— Aquilin, Opernsänger, Stephanstr. 25 II.
— Franz, Bureaudiener, Kleine Katzeng. 7 I.
— Geschwister, Schneiderinnen, Juliuspr. 3 IV.
— **Hans**, Inh. Ludwig Hügel, Kaufmann, Ob. Johanniterg. 1 P u. II. ☎ 1750.
— Hugo, Wachszieher, Annastr. 10 III.
— Ludwig, Kaufmann, Inh. d. Fa. Hans Hügel, Sanderstr. 8 II. [Postsch Nr. 19791.]
— Margareta, Privatiere, Mergentheimerstr. 26 II.
— Marie, Cellistin, Stephanstr. 25 II.
— Philipp, Teilh. d. Hügelschen Badeanstalten, Mergentheimerstr. 26 I.
Hügelsche Schwimm- u. Badeanstalt, am linken Mainufer, oberhalb der Ludwigbrücke.
Hügelschäfer, Hans, Dekateur, Textorstr. 17 II.
Hügelschäffer, Johann, Schlossermeister, Kärnergasse 5/7 II. Werkstätte: Kärnerg. 2, 6 u. 7. ☎ 1270. [Ver.B. u. Postsch.Nr. 36268.]
Hühsam, Johann, Herrn- u. Damenschneiderei, Heidingsfelderstr. 7 I.
Hülbig, August, Bauamtsobersekretär, Adalberostraße 5 IV.
Hüller, Sebastian, Inv.-Rentner, Büttnerstraße 50 II.
Hümmer (s. a. Himmer), Christian, Hauptkass. a. D., Grünewaldstr. 5 II.
— Fritz, Kaufmann, Bibrastr. 23 III.
— Georg, Schneidermeister, Höchbergerstr. 13.
— Hans, Bahnbeamter, Pleicherkirchpl. 7 II.
— Johann, Bohrer, Bibrastr. 23 III.
— Joh., Schneidermstr., Vincentinumstr. 8½ P.
— Johann Melchior, Dreher, Domstr. 66 R.
— Josef, Metalldreher, Steinheilstr. 37 II.
— Karl, Landwirt, Barbarastr. 10 I.
— Ludwig, Krankenwärt., Gabelsbergerstr. 1 RP.
— Margarete, Witwe, Bibrastr. 23 III.
— Martin, Telegraph.-Oberwerkmeister, Hindenburgstr. 37 III.
— Michael, Rangiergehilfe, Barbarastr. 10 R P.
— Valentin, Feldschutzmann, Pleichertorstr. 10 M.
Hümmert, Adam, Fuhrunternehmer, Landwehrstraße 1 P. ☎ 1849.
Hümmler (s. a. Himmler), Hans, Holzbildhauer, Bäreng. 6 III.
— Theodor, Zimmermann, Virchowstr. 1 R I.
— Wilhelm, Glasergehilfe, Peterpfarrg. 4 II.
Hümpfner, Emma, Kleidermacherin, Eichhornstraße 30 II.
— Franz, Privatier, Ludwigkai 16 IV.
— Georg, Kupferschmied, Grombühlstr. 35 M.
— Georg Michael, Kaufmann, Schießhausstraße 19 a I. ☎ 2825.
— Gustav, Wagenaufseher, Semmelstr. 79½ R I.
— Monika, Kleidermacherin, Eichhornstr. 30 II.
Hünerkopf, Josef, Schneidermeister, Gabelsbergerstr. 13 P.
Hünnerkopf, Paul, Großkaufmann, Teilh. d. Fa. Hünnerkopf & Franz, Klinikstr. 12 II.
— **& Franz**, Mehl- und Landesprodukten-Großhandlung, Haugerkirchg. 7 P. ☎ 86. [Reich.B., Deutsch.B., Spark. u. Postsch. Nr. 884.]
Hüßner, Ferdinand, Rechnungsführer d. Maschineninspektion, Grombühlstr. 35 II.
Hüther, Dr. rer. pol. Werner, Haugerring 1 P.
Hüttemann, Heinrich, Schausteller, Arztlade 5.
Hüttenmüller, Margarete, Witwe, Gabelsbergerstraße 1 P.
Hüttmann, Hermann, Malzfabrikant, Felix Dahnstr. 9 P. ☎ 417.
Hüttner, Alois, Registraturassist., Wörthstr. 12 P.
— Franz, Kreisarchivar a. D., Tiepolostr. 19 III.
— Genoveva, Schneiderin, Semmelstr. 6 III.
— Georg, Kleinrentner, Brücknerstr. 8 II.
— Marie, Klein-Rentnerin, Tiepolostr. 19 III.
Hufbeschlag-Lehranstalt, Frankfurterstr. 15. ☎ 1555.
Hufgard, Wilh., Pensionist, Wolframstr. 8 M.
Hufnagel, Friedrich, Kutscher, Roseng. 2 II.
— Friedrich, Schneider, Frankfurterstr. 62 c P.
— Georg jun., Holzbildhauergehilfe, Bibrastraße 4 II.
— Georg sen., Holzbildhauermeister, Bibrastr. 4 P.
— Johann, Oberlokomotivheizer, Vincentinumstraße 11 II.
— Johann, Speditionsgeschäft, Roseng. 5 I.
— Konrad, Telegr.-Oberwerkführer a. D., Steinbachtal 63. ☎ 5025. [Postsch. Nr. 20928.]
— Marie, Witwe, Roseng. 5 I.
— Philipp, Kaufmann, Bronnbacherg. 25 II.
— Valentin, Kellermeister, Petristr. 19 III.
— Wilhelm, Hausdiener, Roseng. 2 I.
— Wilhelmine, Produktenhändlerswitwe, Gerberstraße 11 I.
Hug, Adam, Oberinspektor, Petristr. 20 I.
Hugo, Franz, Amtsgehilfe, Adelgundestr. 2 II.
— Peter, Erdarbeiter, Reuererg. 8 I.
Huhn, Franz, Lithograph, Semmelstr. 9 II.
— Hans Hausdiener, Gutenbergstr. 1 P.
Huller, Adam, Zimmermann, Am Pleidenturm 6 III (4. Eing.).
— Agnes, Privatiere, Weingartenstr. 3 III.
— August, Schmied, Zwinger 18 II.
— August, Stationsgeh., Ob. Johanniterg. 14 I.
— Barbara, Witwe, Vincentinumstr. 16 II.
— Hans, Schreinermeister, Bau- und Möbelschreinerei, Lindleinstr. 18 P. Werkstätte: Vincentinumstr. 7 R P.
— Josef, Bäcker, Brücknerstr. 30 II.
— Josefine, Witwe, Landwehrstr. 10 I.
— Robert, Fabrikbesitzer, Neubergstr. 5.

Auto-Gesellschaft m. b. H., Inh. u. Geschäftsf.: **Gg. M. Hümpfner, Würzburg,** Schießhausstr. 19a, Fernruf: 2825
Erstklassige Reparatur-Werkstätte

Huller, Sebastian, Schriftsetzer, Burkarderstraße 24 I.
— Sebastian, Schutzmann, Burkarderstr. 24 I.
— Sebastian, Tüncher, Reuererg. 8 P.
Humelet, Otto, Verkaufs-Abt. Würzburg, Sanderring 23 S.
Humm, Dr. jur. et rer. pol. Albert, Friedenstr. 36 I. ☎ 2254.
— Laura, Obergeometerswitwe, Friedenstr. 36 I.
Hummel, Anna Magd., Witwe, Wöllerg. 25 M.
— Dorothea, Witwe, Reibeltg. 3 I.
— Fritz, Postassistent, Wörthstr. 3 II.
— Johann, Oberlokomotivheizer, Lindleinstr. 6 P.
— Josef, Unteroffizier, Weißenburgstr. 2 II (Geb. 2 m).
— Karl, Kunstmaler, Wolframstr. 1 P.
— Magdalena, Büttnerswe., Dreikronenstr. 13 III.
— Nikolaus, Rentner, Mergentheimerstr. 3 II.
— Patrizius, Fabrikarbeiter, Am Pleidenturm 6 II. (9. Eing.)
Humpf, Julius, Kaufmann, Neubergstr. 4 II.
Humpisch, Max, Kellner, Goteng. 5 III.
Hundbalg, Gottfried, Eisenbahnschaffner, Neumannstr. 15 P.
Hundert, Dr. Marie, Ziegelaustr. 3 II.
Hundhammer, Martin, Verwaltungs-Sekretär, Valentin Beckerstr. 8 II.
Hupfer, Eberhard, Maschinist, Reiserstr. 4½ P.
Hupp (s. auch Hub), Dorothea, Pfründnerin, Franz-Ludwigstr. 24 II.
— Georg Franz, Zollsekretär, Adelgundestr. 15 P.
— Kath., Bäckermeisterswitwe, Heidingsfelderstraße 4 I.
— Leonhard, Handwerkskammerwart, Hörleingasse 1 I.
— Lina, Näherin, Büttnerstr. 68 III.
— Michael, Taglöhner, Karmelitenstr. 3/3½.
— Philipp, Amtsbote, Am Pleidenturm 6 III (3. Eing.).
— W., Witwe, Steinstr. 10 I.
Huppert, Eugen, Autovermietung, Ziegelaustr. 5. ☎ 399.
Huppmann, Ambros, Lagerarbeiter, Versbacher Landstr. 28 I.
— Franz, Genossenschafts-Beamt., Leistenstr. 11 II.
— Franz, Schreiner, Versbacher Landstr. 28 I.
— Leonhard, Spengler, Hofstr. 14 I.
— Margarete, Witwe, Bismarckstr. 8 I (Gartenhaus).
Hurz, Joh., Geschäftsleiter der Würzb. Elektrizitätsgesellschaft, G. m. b. H., Hindenburgstr. 32 II. ☎ 1913. [Dresd. B.].
Husch, Karl, Kaufmann, Veitshöchheimerstr. 6 P.
Husmann, Bernh. Heinr., Kleinrentner, Sanderstraße 14 I.
— Gunda, Kolonialwarenhändlerin, Sanderstr. 14 P u. I.
Huß, Felix, Bankinspektor, Goethestr. 13 P.
Hußla, Annette, Klavierlehrerin, Marienstr. 4 III.
— Bernard, Textilagenturen, Kürschnerhof 6 III. ☎ 2912. [Postsch.Nr. 7346.]
— Henriette, Pensionistin, Semmelstr. 2 R II.
Hußlein, Georg, Schneider, Ebracherg. 2 R I.
— Gretchen, Privatiere, Pleicher Kirchplatz 1 P.
— Dr. phil. Johannes Klemens, Gymnasialprofessor a. D., Sanderring 14 P.
— Kunigunde, Lehrerswitwe, Wolframstr. 5 II.
— Michael, städt. Arbeiter, Blumenstr. 10 IV.
Huth, Adalbert, Lokomotivführer, Fabrikstr. 62 I.
— Anna, Wagenmeisterswitwe, Neumannstraße 1 III.
— Franz, Eisenbahnoberschaffner, Josefplatz 3 II.
— Franz, Kaufmann, Friedenstr. 34 P.
— Gretchen, Kassierswitwe, Grombühlstr. 49 II.
— Jakob, Lakierer, Nikolausstr. 9 II.
— Johann, Weichensteller a. D., Gneisenaustr. 2 II.
— Johann Adam, Schneidermeister, Landwehrstraße 19 R I.
— Josef, Bahnbediensteter, Sedanstr. 5 S.
— Karl, Stadtobersekretär, Blumenstr. 9 II.
— Katharina, Witwe, Barbarastr. 27 P.
— Kilian, Kaufmann, Inh. d. Fa. Huth & Rüger, Nähmaschinengesch., Kärnerg. 6 I u. II.
— Leonhard, Lokomotivführer, Heimgartenweg 15 II.
— Luise, Monteurswitwe, Barbarastr. 12 II.
— Matthäus, Monteur, Barbarastr. 10 II.
— Max, Eisenbahnschlosser, Burkarderstr. 29 I.
— Max, Oberlokomotivführer a. D., Heimgartenweg 5 I.
Huth, Michael, pens. Weichensteller, Gneisenaustraße 2 I.
— Paul, Kulturbauamtsassistent, Pleichertorstraße 3 I.
— **& Rüger**, Nähmaschinengeschäft u. Reparaturwerkstätte. Inh.: Kilian Huth, Eichhornstr. 5. ☎ 2131.
Huther, Gretchen, Privatiere, Schottenanger 13 II.
— Käthe, Lokomotivheizerswe., Petristr. 16 II.
— Maria, Witwe, Florastr. 5 R II.
Hutt, Felix, Dienstknecht, Faulenbergstr. 42 R.
Hutten, Elisabeth, Baronin von, Privatiere, Bismarckstr. 8 P.
Huttenscher Garten, Besitzer Karl Wolz, Virchowstraße 2. ☎ 170.
Huttinger, Hans, Steuerwachtmeister a. D., Kleine Katzeng. 3 P u. I.
Huttner, Dr. phil. Friedrich, Regierungsapotheker u. Chemiker, Rotkreuzstr. 9 I.
— Julius, Generalvorstand a. D., Schellingstraße 21. ☎ 130.
— Michael, Weichenwärter, Auverastr. 6 I.
Hutzelmann, Johann Georg, Erdarbeiter, Laufergasse 11 II.
Hutzler, Ludwig, Oberkellner, Franziskanerg. 14 P.
Hygienisches Institut d. Universität, Koellikerstraße 2 I, Mediz. Kollegienhaus (Botan. Garten). ☎ 2728.
Hypothekenamt—Land, Ottostr. 5. (Justizgeb.)
— Stadt, Ottostr. 5 (Justizgeb.).
Hypothekenschätzer s. unter Behörden (Justiz).

I.

Iaa, Lorenz, Eisenbahnoberinspektor, Sieboldstraße 56 I.
Iacob (siehe auch Jakob), Babette, Rentamtssekretärswitwe, Obere Johanniterg. 8 R P.
— Christian, Uhrmachermeister, Oberthürstr. 1 II. Laden: Kürschnerhof 7 P. ☎ 2955.
— Fritz, Kaufmann, Scheffelstr. 3 R II.
— Karl, Reg.-Oberrechnungskommiss. u. Damenstiftsverwalter, Erthalstr. 18 II.
— Mathilde, Privatiere, Randersackererstr. 38 I.
— Otto, Prokurist, Weingartenstr. 25 II.
— Wilhelm, Teilh. d. Fa. Breiting & Zwanziger, Neubergstr. 17 c. ☎ 2617.
Iacobi, Kathinka, Forstmeisterstochter, Theodor Körnerstr. 6 I.
— Philipp, Großkaufmann, Teilh. der Fa. Ebert & Iacobi, Oeggstr. 1 a I. ☎ 3126—3127.
Iacobsohn, E., Schwester, Amalienstr. 3 I.
Iacoby, Jakob, Eisenb.-Vorstand a. D., Sanderring 13 S.
Iäckel, Johann, Oberbahnmstr., Füchsleinstr. 7 P.
Iäger, Alois, Maurer, 3. Felseng. 8 II.
— Andreas, Taschner, Reuererg. 2 S.
— Babette, Inh. eines Stahlwarengeschäfts, Eichhornstr. 30 I. Laden: Schenkhof 3 P.
— Elise, Haushälterin, Saalg. 6 II.
— Franz, Betriebsleiter, Brücknerstr. 8 II.

Fritz Jäger
Photographische Anstalt
Domerschulstr. 5 R I
Atelier:
Domerschulstr. 5 R II und Herzogenstr. 4 III
Fernruf 2154

Iäger, Georg, Tüncher, Büttnerstr. 74 III.
— Georg, Werkmeister, Bismarckstr. 23 R.
— Georg Peter, Gärtnereibesitzer, Randersackererstr. 86 P.
— Gregor, Bahnarbeiter, Kartause 9½ IV.
— Gretchen, Arbeiterin, Neubergstr. 39 P.
— Hans, Eisenbahnoberingenieur, Ludwigkai 18 I.
— Hans, Schreiner, Mergentheimerstr. 22½ III.
— Hermann, Gärtner, Ulmerg. 1 II.
— Jakob, Arbeiter, Frankfurterstr. 66 P.
— Joh., städt. Baukontrolleur, Rotkreuzstr. 16 P.
— Josef, Eisenbahnassistent, Heimgartenweg 16 I.
— Josef, Häfner, Dreikronenstr. 13 IV.
— Josef, Invalidenrentner, Jägerstr. 11 P.
— Josef, Zeug- u. Messerschmied, Ketteng. 28 II. Geschäft: Eichhornstr. 30 P.
Iäger, Karl, Bahnportier, Münzg. 18 II.
— Karl, Ober-Reg.-Baurat, Füchsleinstr. 1 II.
— Karl, Stadtratsbeamter, Wolframstr. 3 P.

Kaspar Jäger
ARCHITEKT
für Hoch- und Tiefbau
Scheffelstraße 4 **Fernruf 1732**

Iäger, Leonhard, Hilfspostschaffner, Langg. 4 II.
— Lorenz, Lagerarbeiter, Ob. Steinburgweg o. Nr.
— Marie, Studienlehrerswe., Reisgrubeng. 19 I.
— (Jaeger), Dr. med. Martin, prakt. Arzt, Hindenburgstr. 29 P.
— Pauline, Lehrerswitwe, Florastr. 1 III.
— Peter, Bäcker, Schuttg. 1 I.
— Philipp, Spediteur, Inh. d. Fa. Ph. Jäger & Co., G. m. b. H. Kohlenhandel u. Spedition, Welzstr. 3 P. ☎ 772. [Hyp.u.W.B. u. Postsch.Nr. 4732.]
— **Philipp, & Co.**, G. m. b. H., Kohlenhandel u. Spedition, Schönbornstr. 8. (Kontorhaus Central). ☎ 772. [Hyp.u.W.B. u. Postscheck Nürnberg 4732.]
— Wilhelm, Metzger, Hindenburgstr. 29 S.
Iägerbauer, Josef, Bildhauer, Schottenanger 10 P.
Iägerruhe, Wirtsch. mit Garten, Grombühlstr. 55.
Iäth, Andreas, Weichenwärter, Ständerbühlstraße 15 III.
— Karl, Buchbindermeister, Pommerg. 6 I.
— Max, städt. Holzmesser, Pommerg. 6 I.
— Richard, Bahnbediensteter, Gabelsbergerstraße 12 P.
— Tobias, Metzger, Pommerg. 6 I.
Iagdzeughaus, ehemaliges, Zellerstr. 40.
Iahn, Andreas, Metzger, Grabeng. 1 I.
— Emil, Ref.-Lokomotivführer, Heimgartenweg 14 P.
— Fritz, Kaufmann, 3. Felseng. 5 R I.
— Hans, Eisenbahnoberschaffner, Vibrastr. 5 III.
— Heinrich, Verwaltungsinspektor, Jägerstr. 2 I.
— Ludwig, Postsekretär, Zellerstr. 8 IV.
— Turn- u. Spielvereinigung, e. V., Turnhalle: Alte Kasernstr. 3½ P.
Iahreis, Erhard, Oberingenieur, Semmelstr. 85 II.
Iahreiß, Adam, Essig- u. Likör-Fabrikant, Inh. d. Fa. Anton Vornberger, Essig-, Likör- u. Punschessenzen-Fabrik, Semmelstr. 36 P. ☎ 1237. [Ver.B. u. Postsch.Nr. 2336.]
Iahresdörfer, Isidor, Lagerarbeiter, Semmelstraße 22 I.
Iahrsdörfer, Anton, Schuhgeschäft, Dettelbachergasse 1 P. Wohnung: Heidingsfeld.
— Lorenz, Kaufmann, Auverastr. 4 II.
Iainz, Paul, Schneidermeister, Juliuspromonade 5 III.
Iakob, (s. auch Jacob), Adalbert, Schreinermeister, Wallg. 8 P.
— Anna, Pfründnerin, Franz-Ludwigstr. 24/26 II.
— Babette, Büttnerswitwe, Gartenstr. 5 R P.
— Babette, Damenschneiderin, Annastr. 12 III.
— Hans, Betriebs-Ingenieur, Iakobstr. 4 a I.
— Heinrich, Bäckermeister, Wagnerstr. 11 P.
— Johann, Schreinermstr., Wallg. 8 II. Werkst.: Wallg. 14. ☎ 1677.
— Karoline, Witwe, Bachg. 3 II.
— Katharina, Witwe, Bergmeisterg. 2 I.
— Katharine, Verkäuferin, Haugerkirchg. 3 P.
— Leopold, Schmiedemstr., Gutenbergstr. 4 P.
— Max, Kaufmann, Bronnbacherg. 18 a II.
— Michael, Damenfriseur, Neubaustr. 2 P u. I. ☎ 1206.
— Paul, Kuttlermeister, Pleicherkirchpl. 5 II.
— Dr. S., Studienprofessor, Alleestr. 14 I.
— Siegfried, Großviehhandlung, Rotkreuzstr. 11 I. ☎ 2702. [Ver.B.]
— Therese, Damenschneiderin, Wallg. 8 II. ☎ 1677.
Ian, Dr. phil. et med. dent. Eduard F. v., prakt. Zahnarzt, Kürschnerhof 11 I. ☎ 1668.
Iander, Adam, städt. Arbeiter, Büttnerstr. 3 II.
— Adam, Lederhändler, Glockeng. 11 P u. I.
— **Ad.**, Lederhandlg. Glockeng. 11 P.
— Anton, Metzger, 1. Felseng. 1 II.
— Georg, Weinhändler, Schillerstr. 4 III.
— Gustav, Kolonialwarengeschäft, Pleichertorstraße 18 P u. I.

Darmstädter und Nationalbank Komm.-Ges. a. Aktien, Schönbornstr.-Ecke Markt 13, Fernruf 2597, 2598, 2599
Ausstellung von Reisekreditbriefen und Welt-Zirkular-Kreditbrief

Jander, Karl, Rentier, Spitalg. 11 II.
Janker, Alb., Wagenmstr. a. D., Rimparerstr. 2 II.
— Josef, Bahngehilfe, Rimparerstr. 14 II.
Jankowsky, Hans, Kaufmann, Martinstr. 15 I. ☎ 2282.
Jann, Simon, Oberpostschaffner, Burkarderstr. 23 I.
Jansen, Otto, Schneider, Neubaustr. 46 P.
— Wilhelm, Schneidermeister, Wörthstr. 8 P.

„JANUS“
Lebensversicherungsanstalt a. G. Gegr. 1839
Subdirektion für Unterfranken:
JOH. ZIEROFF
Rottendorferstr. 6

Jaques, Maria, Näherin, Augustinerstr. 14 III.
Jauchstetter, Johann, Steinmetzmeister, Petrinistraße 18a I.
Jaud, Karl, Zugführer a. D., Schönbornstr. 2 IV.
— Ludwig, Schuhmachermeister, Zellerstr. 21 R II.
Jaxtheimer, Martin, Gefällaufseher a. D., Kapuzinerstr. 8 II.
„Ibau,“ Industrie-, Tief- und Hochbau A.-G., Zweigniederlassung Würzburg, Kontor: Ulrichstr. 4. ☎ 2515. [Ver.B., Deutsch.B.]
Ibel, Anna, Privatierswe., Franz-Ludwigstr. 3 I.
— Georg, Eisenbahninspektor, Frühlingstr. 22 I.
— Gustav, Postinspektor, Wölffelstr. 12 P.

Nikolaus Ibel, Bamberg
INH. AUGUST KOTTHAUS
Zweigniederlassung Würzburg
Internationale Möbelspedition
Lagerung, Verpackung, Versicherung
Eigene Wohnungstauschabteilung
Büro: Dominikanerplatz 5 I
Fernruf 2345 Fernruf 2345
[Bayer. Zentrald. Kasse u. Postsch. Nr. 24110]

Ickstatt, Josefine Freifrau von, Landgerichtsratswitwe, Huttenstr. 13 II.
— Paul Frhr. von, Privatmann, Friedenstr. 23 I.
Iedl, Josef, Kaminkehrermstr., Inn. Graben 39 III.
— Josef, Notariatssekretär, Innerer Graben 39 II.
— Otto, gepr. Kaminkehrermeister, Innerer Graben 39 II.
Iehle, Ferdinand, Arbeiter, Weißenburgstr. 15 III.
— Franz Xaver, Schriftsetzer, Steinheilstr. 24 I.
Iehmüller, Gallus, Gastwirt, Sterng. 5 P u. I. ☎ 1410.
Ient, Johannes, Oberstudienrat, Studienprofessor a. D., Faulenbergstr. 42 P.
Ientzsch, Friedrich, Mechaniker, Sonnenstr. 21 P. [Postsch.Nr. 21363.]
Iesserang, Eugen, Damenschneider, Reibeltg. 3 II.
— Hugo, Schneider, Hofstr. 11 III. Werkst.: Oberthürstr. 9.
Ießberger, Hermann, Oberpostschaffner, Goethestraße 7 P.
— Johann, Eisenb.-Oberschaffner, Vincentinumstraße 16 I.
— Mathilde, Witwe, Steinheilstr. 2 II.
— Wilhelm, Koch, Domstr. 21 IV.
Je-vous-deux, Gesellschaft, Inn. Graben 31/33 I.
Iff, Hans, Postinspektor, Ulrichstr. 8 II. [Postsch. Nr. 41429.]
— Josef, Maurer, Büttnerstr. 18 III.
— Regina, Witwe, Glockeng. 13 R II.
Igersheim, Valentin, Schieferdecker u. gepr. Blitzableitersetzer, Heidingsfelderstr. 38 (Lager), Wohnung: Heidingsfeld.
Igler, Gottfried, Schreiner, Wöllerg. 16 P.
Ihle, Josef, Geschäftsführer, Frühlingstr. 7½ P.
Ihlée, Emma, Schreibgehilfin, Schönbornstr. 2 IV.
Ihls, Karl, Pol.-Wachtmstr., Bismarckstr. 11 IV.
Ihrig, Emil, Kaufmann, Adelgundestr. 4 II.
Iiriczek, Dr. phil. Otto Luitpold, Geh. Hofrat, Universitätsprofessor, Trölfschstr. 9 III.
Ikas, Josef, Kolonialwarengeschäft, Kl. Katzengasse 1 P u. I. ☎ 2789.
Ilg, Ludwig, Eisenbahningenieur, Neubergstr. 30 II.
Illig, Alfred, Optikergehilfe, Friedenstr. 15 II.
— Lisl, Modesalon, Am Pleidenturm 3 II.
— Magdalena, Witwe, Spitalg. 11 III.
— Maria, Hauptlehrerswitwe, Neubaustr. 36 II.
— Rigobert, Buchhalter, Neubaustr. 36 II.
— Severin, Gefängniswachtmeister, Neubergstraße 11 R I.
Illinger, Dr. Arthur, Referendar, Theresienstraße 11 II.
— Dr. jur. utr. et Dr. rer. pol. Kurt, Referendar, Theresienstr. 11 II.
— Ludwig, Rechnungsrat, Theresienstr. 11 II.
Illsung, Franz, Studienprofessor, Dipl.-Architekt, Domstr. 9 III.
Imhäußer, Anna, Ingenieurswitwe, Frühlingstraße 7½ I.
Imhof, Alfons Wilhelm, Regierungsrat, Neubergstr. 36 II.
— Anton, Kaufmann, Huttenstr. 1 P.
— Anton, Obersekretär a. D., Virchowstr. 3 III.
— Eduard, Lademstr., Veitshöchheimerstr. 126 II.
— Eugen, Oberwerkführer, Virchowstr. 3 III.
— Ferdinand, Buchhalter, Wagnerplatz 2 I.
— Fritz, Mützenmacher, Stephanstr. 5 I.
— Georg, Schreiner, Zwinger 16 III.
— Gretel, Geschäftsführerin, Ingolstadterhof 11 I.
— Gustav, Oberlokomotivführer, Wagnerstr. 18 I.
— Hans, Studienprofessor, Franziskanerg. 5½ II.
— Johann, Weichenwärter, Neumannstr. 15 III.
— Josef, Taglöhner, Frühlingstr. 3 II.
— Lothar, Handelsvertreter, Inh. d. Fa. Lothar Imhof, Augustinerstr. 7 III. ☎ 794.
— **Lothar**, Handelsvertreter, Augustinerstr. 7 III. ☎ 794.
— Ludwig, Schreinermstr., Zwinger 16 I. [Spark.]
— Marie, Bezirksarztswe., Franziskanerg. 5½ II.
— Max, Wagenwärter a. D., Fabrikstr. 11 III.
— Theodor, Eisenbahnarbeiter, Karmelitenstraße 33 III.
— Wilhelm, Arbeiter, Kärnerg. 23 III.
Immer, Jakob, Postinspektor, Ulrichstr. 10 II.

„Immobilia“
INH. KNOBEL & SCHÖPF
Zwinger 7 (bei der Hofpromenade)
[Fernruf 2380 u. 2381]

Imolauer, Georg, Oberschaffner, Wittelsbacherstraße 15 I.
Infanterie-Kaserne, alte, Am Pleidenturm 6.
— neue, Weißenburgstr. 2.
— Wirtschaft zur neuen, Weißenburgstr. 3 P.
Infanterie-Regiment 21, I. Bat., Geschäftszimmer: Weißenburgstr. 2. ☎ 539.
Ingelbach, Pauline, Arbeiterin, Büttnerstr. 50 II.
Ingold, Fritz, Reisender, Wöllerg. 23 II.
Inselsperger, Karl, Polizei-Sekretär, Festung Marienberg (Geb. 264 I).
Invalidendank, G. m. b. H., Annoncenexpedition, Neubergstr. 11 II. ☎ 1762.
Invalidenversicherungsbureau, Theaterstr. 21 I (Eing. Oeggstr.). ☎ 2743.
Ioa, Adam, Lagerhalter, Augustinerstr. 9 R II.
— Andreas, Wagenaufseher, Innerer Graben 47 I.
— Elise, Invalidenrentnerin, Münzstr. 5 I.
— Georg, Buchhalter, Landwehrstr. 6 P.
— Hans, Elektromonteur, Wallg. 1½ P.
— Luise, Modesaloninhaberin, Kaiserstr. 11 II. ☎ 812. [Ver.B.]
Ioas, Eleonore, Witwe, Bibrastr. 3 III.
— Friedrich, Kaufmann, Jakobstr. 6 II.
— Hans, Oberschaffner, Ständerbühlstr. 15 II.
— Josef, Obersteuersekretär, Alte Kasernstr. 32 I.
Iobst, Anna, Privatiere, Huttenstr. 35 I.
— Jakob, Schuhmachermeister, Domerschulstraße 17 III.
— Johann, Weichenwärter, Josefpl. 11 II.
— Karl, Postoberschaffner, Welzstr. 3a R I.
— Ludwig, Postoberschaffner, Steinheilstr. 10 II.
— Ludwig, Schuhmachermeister, Heinestr. 18 P.
— Robert, Kaufmann, Wolframstr. 5 II.
Ioch, Christian, Hilfsarbeit., Vincentinumstr. 12 III.
Iochner, Hans, Kolonialwarenhändler, Leistenstraße 2 P.
Ioedecke, Wilhelm, Ingenieur, Inn. Graben 10 P.
Iöhle, Ediom, Geschäftsführer, Kaiserstr. 7 II.
Iörg, Adam, Bäcker, Nikolausstr. 10 III.
— Anna, Rechtsratswitwe, Neubergstr. 38a II.
— Dorothea, Pension, Handg. 17 I.
— Konrad, Fuhrmann, Reuererg. 4 II.
— Sebastian Joh., Arbeiter, Ursulinerg. 7 III.
Iörger, Arthur, Kaufmann, Trölfschstr. 6 I.
Iöst, Christian, Prokurist, i. Fa. Jos. Krapp, Mergentheimerstr. 7 P ☎ 463.
Ioha, Ludwig, Ingenieur, Frühlingstr. 18 R II.
Iohann, Fridolin, Stadtkaplan, Pleicherkirchpl. 1 I.
Iohannes, Adalbert, Oberweichenwärter a. D., Veitshöchheimerstr. o. Nr.
— Josef, Maschinenhausgehilfe, Mönchbergstr. 5 P.
Iohannes-Bad, Badeanstalt, Inh. Johann Rüttinger, Weißenburgstr. 11a P u. I. ☎ 156.
Iohanni, Eugenie, Näherin, Reuererg. 4 II.
Iohannis-Kirche, St., 2. evang., Rennwegerring 1.
Iohanniterbäck, zum, Bäckerei u. Weinstube, Inh. Aug. Feser, Johanniterplatz 9 P. ☎ 1781.
Iolly, Dr. Julius, Geh. Hofrat, Universitätsprofessor, Sonnenstr. 5 P.
Ionas, Johann, Arbeiter, Korng. 13 I.
Ioneck, Eva, Witwe, Sauerkrauthandlung, Pleicherkirchg. 4 P.
— Franz, Funkoffizier der Handelsmarine, Bronnbacherg. 37 P.
Ionninger, Alexander, Eisenbahningenieur, Bismarckstr. 12d P.
Ioos, Fr. David, Oberwerkführer am Psycholog. Institut, Konradstr. 7 III.
— Katharina, Hausmeisterswte., Schusterg. 7 III.
Ioosz, Anna, Damenschneiderin, Domstr. 32/34 R II.
Iopp, Adam, Maurer, Korng. 22 I.
— Antonie, Händlerin, 2. Felseng. 1 I.
— Johann, Pensionist, Landwehrstr. 9 R II.
— Robert, Häfnermeister, Neubaustr. 50 I. Lager: Johanniterg. 8 R.
Iordan, Adam, Maschinist, Pleichertorstr. 9 R I.
— Eduard, Monteur, Pleichertorstr. 9 I.
— Hans, Kellermeister, Frankfurterstr. 22 R P.
— Heinrich, Fabrikant, Semmelstr. 87 III.

Hch. Jordan & Co.
Kommanditgesellschaft, Lackfabrik
Inh. Dipl.-Ing., Chemiker A. Hämmelmann u. J. Hornung, Kaufmann, Schweinfurterstr. 4
Fernruf 1763 [Ver.B. u. Postsch. Nr. 3128]

Iordan, Johann, Bäcker, Adelgundestr. 8a P.
— Johann, Maschinist, Weingartenstr. 2 M.
— Käthe, Verkäuferin, Büttnerstr. 34 III.
— Leonhard, Schneidermeister, Eichhornstr. 30 III.
— Lorenz, Oberinspektor, Weingartenstr. 33 P.
— Margareta, Witwe, Innerer Graben 1 I.
Iosef, St., Wirtschaft z., Semmelstr. 28.
Iosefkirche, St., Josefplatz 2.
Iosefschule, Steinheilstr. 30. ☎ 2886.
Iosefshof, Wirtschaft, Josefstr. 2. ☎ 1657.
— Schlüpferleinsmühle, Gutsverwaltung, Faulenbergstr. 13 P. ☎ 710.
Ioseph, Albert, Weinhändler, Hindenburgstraße 17 II. ☎ 2062. [Postsch. Nr. 18043.]
— Alfred, Kaufmann, Bibrastr. 2½ I. [Postsch. Nr. 40347.]
— Alfred, Weingroßhändler, Inh. d. Fa. Gebr. Joseph, Hindenburgstr. 25 I. ☎ 184.
— **Gebr.**, Weingroßhandlung, Kontor u. Kellereien: Riemenschneiderstr. 1. ☎ 184. [Postsch. Nr. 3118.]
— Heinrich, Privatmann, Riemenschneiderstr. 1 I.
— Mayer, Privatier, Peterpl. 6 P.
— Moritz, Rentier, Wilhelmstr. 5 II.
Ioßberger, Franz, Kunstgärtnereibesitz., Virchowstraße 26 P.
— Franz, Landwirt, Frauenlandstr. o. Nr. I.
— Josef, Hilfsheizer, Frauenlandstr. o. Nr. P.
— Michael, Gärtner, Frauenlandstr. o. Nr. I.
Ippisch, Andr., Reisender, Am Pleidenturm 6 III (6. Eing.).
— Margarete, Witwe, Jägerstr. 2 R II.
Irrenklinik der Universität, Füchsleinstr. 15.

Auto-Gesellschaft m. b. H., Inh. u. Geschäftsf.: Gg. M. Hümpfner, Würzburg, Schießhausstr. 19a, Fernruf: 2825
Größte Vulkanisier-Anstalt Unterfrankens

Irrgang, Franz Xaver, Fräser, Vincentinumstraße 26 III.
Isenhardt, August, Kaufmann, Wredestr. 8 III. 1256. [Postsch.Nr. 42597.]
— Gustav, Öl- u. Fettvertrieb, Wredestr. 8 III. 1256.
— Marie, Hebamme, Wredestr. 8 III. 1256.
Ising, Friedrich, Kellner, Domerschulstr. 8 II.
Islinger, Karl, Geschäftsführ., Grombühlstr. 32 P.
Israelitische Kinderbewahranstalt, Bronnbachergasse 1 I.
Israelitische Kranken- und Pfründnerhaus-Stiftung, Gerbrunnerstr. 20. 309. Vorstand: Justizrat Dr. G. Haas.
Israelitische Kultusgemeinde, Beetsaal u. Bad, Sekretariat u. Volksschule, Domerschulstr. 21 P, I u. II. 3121. [Staat.B. u. Postsch.Nr. 18413.]
Israelitische Lehrerbildungsanstalt, Bibrastr. 6 I u. II. [Postsch.Nr. 14271.]
Israelitischer Friedhof, Faulenbergstr. ohne Nr. 1815.
Israelitisches Schwesternheim, (Verein f. isr. Krankenschwestern, e. V.), Amalienstr. 3 I. 2151. [Postsch.Nr. 4829.]
Iffel, Hermann, Versicherungsbeamter, Schönleinstr. 7 II. 1004. [Ver.B. u. Postscheck.Nr. 21351.]
Issig, Michael, Zuschneider, Neubergstr. 28 II.
Issing, Anna, Geschäftsführerswitwe, Fabrikstraße 80 I.
— August, Schneidermeister, Pommerg. 5 II.
— Georg, Militäranwärter, Weißenburgstr. 2 I (Geb. 2 o).
— Josef, Kraftwagenführer, Steinheilstr. 21 P.
— Valentin, Häfnermeister, Brücknerstr. 22 I.
Ißlinger, Katharina, Bahnmeisterswe., Virchowstraße 18 IV.
— Oskar, Ingenieur, Höchbergerstr. 71 P.
Ittensohn, Anna, Schlosserswitwe, Pleicherkirchgasse 18 II.
Ittner, Wilhelm, Schneider, Moltkestr. 8 P.
Itzel, Bernhard, Postsekretär a. D., Adelgundestraße 8 P.
— Eduard, Vertreter, Sterng. 8 III.
— Georg, Schokolademeister, Am Pleidenturm 6 I (3. Eing.)
— Therese, Kolonialwarengeschäft, Adelgundestraße 8 P.
Iucks, Gretchen, Damenschneiderin, Semmelstraße 69 IV.
Judäa, Emma, Zugeherin, Wohlfahrtg. 6 III.
Jünger, Albert, Kaufm., Inh. d. Fa. Auto-Jünger, Kaiserstr. 26 P u. III. 1310, 1311 u. 3017. Werkstätten und Garagen: Veitshöchheimerstr. 22. (S. Karton.)
— Johann, Schuhmacher, Wagnerstr. 11 P.

Paul Jünger

Kürschner, Atelier feiner Pelzwaren

Kaiserstr. 26 R P u. I Fernruf 1310 u. 1311

Jünger, Pauline, Försterswitwe, Harfenstr. 9 III.
— Rosa, Schuhwarenhändlerswitwe, Kürschnerhof 9 III. Laden: Kürschnerhof 11.
Jüngert, Hans, Postinspektor, Gerbrunnerweg 34.
Jüngst, Hermann, Lederhandlung, Schuhmacher- u. Sattler-Bedarfsartikel, Franziskanerg. 2 P. 1727. [Postsch.Nr. 11116.]
— Hermann, Kaufmann, Inh. d. Fa. Hermann Jüngst, Franziskanerg. 2 II.
— Dr. med. dent. Karl, prakt. Zahnarzt, Franziskanerg. 2 I.
Jürg, Philipp, Lokomotivführer, Veitshöchheimerstraße 2 P.
Jugendfürsorgeverband, Würzburger und des Unterfr. Kreisverbandes, Geschäftsstelle: Domstr. 1 III. Zimmer 122 a. 741.
— Knabenheim, Schottenanger 2.
Jugendherberge, Alte Kasernstr. 32, II. Eingang.
Juhl, Karl, Elektromonteur, Sanderstr. 15 II.
Julianum, adeliges Knabenstift, Kapuzinerstr. 6. 2723.
Juliusspital, Juliuspromenade 19. 2865 u. 2866. [Ver.B., Zentr.Darl.K. u. Postsch. Nr. 3187.]
Juliusspital, Krankenbesuchszeit: Sonntag u. Donnerstag von 2½—4 Uhr nachm.; Mittwoch und Samstag von 1—2 Uhr nachm.
Jung, Adam, Arbeiter, Maingäßchen 6½ P.
— Adam, Tapeziergeschäft, Vincentinumstr. 11 III.
— Anna, Damenschneiderin, Prymstr. 2 P.
— August, Arbeiter, Reibeltg. 12 III.
— August, Magazinier, Wredestr. 33 b.
— Doris, Eisenbahnsekretärswe., Neubergstr. 36 I.
— Friedrich, Gasarbeiter, Reisgrubeng. 11 III.
— Hans, Kaufmann, Prymstr. 2 P.
— Hans, Kaufmann, Sophienstr. 16 I.
— Ida, Hauptlehrerswitwe, Veitshöchheimerstraße 4 P.
— Josef, städt. Kassensekretär, Ludwigkai 17a P.
— Julius, Schneider, Saalg. 2⅓ II.
— Lorenz, Friedhofoberoffiziant, Kartause 9⅓ I.
— Peter, städt. Arbeiter, Glockeng. 15 R II.
— Peter, Bankbeamter, Saalg. 2⅓ II.
— Peter, Flurbereinigungsassistent, Weißenburgstraße 2 II (Geb. 2 m).
Jungengel, Katharina, Holz- u. Kohlenhandlung, Annastr. 16 N. 1042.
Jungklaus, Georg, Händler, Bronnbacherhof 7 I.
— Michael, Zimmermann, Augustinerstr. 11 R I.
Jungkunst, Georg, Vorarbeiter, Neumannstr. 15 P.
Jungkunz, Marie, Postkondukteurswitwe., Reisgrubeng. 6 III.
— Otto, Ingenieur, Heidingsfelderstr. 17 III.
Jungmayr, Matthäus, Lokomotivführer, Kettengasse 11 II.
Jungwirth, Leonhard, Postinspektor, Valentin Beckerstr. 12 II.
Junk, Albert, Arbeiter, Baderg. 11 III.
Junker, Gustav, Schuloberoffiziant, Maxstr. 2 P.
Junt, Hans, Prokurist, Domerschulstr. 9 R II.
Jurgens & Prinzen, Margarinewerke, G. m. b. H., Kontor u. Lager, Welzstr. 7 P. 3086.
Justizgebäude, Ottostr. 5. Staatsanwaltschaft 187, Hausmeister 197, Gerichtsgefängnis 191, Amtsgericht 196.
Jwig, Dr. Friedrich, Oberstudienrat, Tröltschstraße 8 I.

K.

Kaag, Friedr., Bäckereiinh., Sophienstr. 1 P u. I.
— Karoline, Inv.-Rentnerin, Kapuzinerstr. 1.
Kabitzsch, Curt, Univ.-Verlagsbuchhändler, Konradstr. 1 P.
— **& Mönnich**, Univ.-Verlagsbuchhandlung, Theaterstr. 4. 262. [Spark. u. Postsch. Nr. 17554.]
Kablieber, Bernhard, Reisender, Kärnerg. 27 III.
Kach, Peter, Dentist, Domstr. 23 II.
Kacherer, Friedrich, Lagerist, Reibeltg. 1 II.
Kadner, Ludwig, Buchhändler, Domstr. 14 III.
— Margareta, Forstassistentenwitwe, Domstraße 14 III.
Käb, Anna, Schreinerswitwe, Domerschulstraße 27 III.
— Heinrich, Metzgermeister, Leistenstr. 5 P. 1265.
Kächelein, Johann, Lokomotivheizer, Steinheilstraße 8 I.
Kälber, Klara, Witwe, Karmelitenstr. 21 III.
Kämmer, Josef, Steinmetz, Inn. Graben 55 III.
Kämmerer, Alois, Maler, Heinestr. 9 R I.
Kämmler, Emma, Privatiere, Franz-Ludwigstraße 13 II.
Kämpf (s. auch Kempf), Auguste, Privatiere, Wölffelstr. 10 II.
— Dr. med. Hans, prakt. Arzt u. Kinderarzt, Sanderstr. 4a II. 2072.
Kämpfer, Hermann, Architekt, Münzstr. 14 II.
Kaeppel, Dr. phil. Friedrich, gepr. Nahrungsmittelchemiker, Ludwigstr. 10½ P.
Käppele, Kapuzinerkloster auf dem Nikolausberg. 490.
Käppner, Anna, Gastwirtswitwe, Huttenstr. 20 P.
— Hans, Musiker, Huttenstr. 20 P.
— Johann, Zeitungsverkäufer, Weingartenstraße 26 III.
— Lonchen, Büglerin, Semmelstr. 59 I.
— Martin, Pensionist, Semmelstr. 59 I.
Kaerst, Dr. Julius, Univ.-Prof., Friedenstr. 45 II. 1946.
Kaeß, Michael, Apotheker, Ludwigstr. 27 II.
Käs, Martin, Kellner, Neubaustr. 52 III.
Käsperlein, Edmund, Lagerarbeiter, Steinheilstraße 23 III.
Kästner, Karl, städt. Arbeiter, Wohlfahrtg. 5 II.
— Konrad, Lokomotivführer, Lindleinstr. 53.
Käß (Kaeß), Franz, Major a. D., Ludwigkai 8 I.
Käßmann, Josef, Kaufmann, Kartause 9⅓ I.
Kaffer, Adolf, Geschäftspacker, Sieboldstr. 3 R II.
— Hermann, Oberpostinspektor, Harfenstr. 5 P.
Kahl, Hans, Schreinermeister, Hindenburgstraße 11 R P.
— Johann, Schuhmacher, Wöllerg. 32 P.
Kahlbaumstube, Dir. Aug. Eckstein, Marktplatz 1. 498.
Kahle, Max, Kommerzienrat, Dir. der Portland-Zementfabr. Karlstadt, A.-G., Bismarckstr. 22 I. 538.
Kahn (siehe auch Cahn), **Eugen**, Wollwaren- u. Trikotagengroßhdlg., Innerer Graben 55 P. 2406. [Dresd.B. u. Postsch.Nr. 17606.]
— Franziska, Kaufmannswitwe, Sanderring 14 I. 1726.
— Gertraud, Privatiere, Ludwigstr. 17 II.
— Jakob, Prokurist, Hindenburgstr. 23 P.
— Julius, Großkaufmann, Hindenburgstr. 14. 466.
— **M., & Cie.**, Manufakturwaren-Großhandlung, Kaiserstr. 29 P. 161. [Postsch. Nr. 1042.]
— Meier, landwirtschaftl. u. gewerbl. Maschinenhandlung, Bahnhofstr. 18 P u. I. 2637.
— Wilhelm, Weingroßhändler, Kommerzienrat u. Stadtrat, Inhaber der Vereinigten Transit-Kellereien, Theaterstr. 2 II. 443.
Kaidel, Lucie, Regierungsratswitwe, Friedenstraße 35 III.
Kaiser, Adam, Eisenbahninspektor a. D., Zwinger 12 I.
Kail, Josef, Materialverwalter, Büttnerstr. 6 II.
Kains, Johann, Arbeiter, Peterstr. 7 R I.
Kaiser, Adelheid, Witwe, Petristr. 2 III.
— Adolf, Versorg.-Anwärter, Wöllerg. 24 I.
— Agnes, Friedhofgärtnerswitwe, Kapuzinerstr. 8 II.
— Alois, Schreiner, Breite Schloßg. 12 P.
— Andreas, Gärtner, Sophienstr. 15 II.
— Anton, Polizeiwachtmeister, Am Galgenberg 5.
— Ernst, Arbeiter, Am Galgenberg 7.
— Friedrich, Obermaschinenmstr., Fabrikstr. 21 II.
— Georg, Sortiermeister, Bohnesmühlg. 2 II.
— Johann, Gendarmerie-Obersekretär, Huttenstraße 12 P.
— Johann, Maschinenmeister, Holztorg. 6 II.
— Johann, Taglöhner, Barbarastr. 30 II.
— Dr. Josef, Finanzbeamter, Franziskanerg. 5 II.
— Isidor, Eisenbahnoberschaffner, Veitshöchheimerstr. 126 II.
— Hans Wilhelm, Masch.-Werkmeister, Alte Kasernstr. 32 (6. Eing.) 3064.
— Karl, Kellner, Petristr. 2 II.
— Karl, Privatmann, Wörthstr. 10 II.
— Karl Wilhelm, Kunst- u. Handelsgärtnerei, Heidingsfelderstr. 66. 1584.
— Kaspar, Pensionist, Sanderstr. 18 I.
— Max, Lagerarbeiter, Dreikronenstr. 35 II.
— Oswald, Bankkassier, Bismarckstr. 1 III.
— Otto, Pol.-Rottmeister, Steinheilstr. 37 I.
— Peter, Maurer, Am Galgenberg 7 I.
— Dr. phil. et theol. Philipp, Domvikar, Kettengasse 2 I. [Postsch.Nr. 31558.]
— Robert, Sattler u. Tapezier, Wörthstr. 5 R II.
— Rudolf, Händler, Sanderrasen 8 b.
— Sabine, Witwe, Wagnerstr. 5 a II.
— Sebald, Kaufmann, Heidingsfelderstr. 66.
— Wilhelm, Kunst- u. Handelsgärtner, Heidingsfelderstr. 66. 1584.
Kaiserhof, Hotel, Kaiserstr. 25. 445.
Kaisermüller, Adam, Hadernhändler, Peterpfarrgasse 6 II.
Kaisers Kaffee-Geschäft, G. m. b. H., Läden: Augustinerstr. 2, Martinstr. 11 (Eichhornstr.), Kaiserstr. 21 u. Brücknerstr. 6.

Darmstädter und Nationalbank Komm.-Ges. a. Aktien, Schönbornstr.-Ecke Markt 13, Fernruf 2597, 2598, 2599
Laufende Rechnungen mit und ohne Kreditgewährung

Kakao-Compagnie

Theodor Reichardt, Wandsbek, G. m. b. H., Verkaufsabteilung Würzburg: Domstr. 35/37
Fernruf 1624
[Postscheckkonto Hamburg Nr. 958]

Kalb, Franz, Flaschenbierhandlung, Holztorg. 1 P,
— Friedrich, Privatier, Lindleinstr. 18 IV.

Hugo Kalb

Spezialhaus für Damenputz
Katharinengasse 4 Fernruf 1317
[Postscheckkonto Nürnberg Nr. 31923]

Kalb, Peter, Schuhmachermeister, Gabelsbergerstraße 10 P.
Kaler, Erich, Oberregierungsbaurat, Rotkreuzstraße 13½ I.
Kalkhof, Katharina, Geheimratswitwe, Schönleinstr. 3 P.
Kalla, Wilhelm, Kaufmann, Inn. Graben 35 P.
Kallenbach, Anna, Obersekretärswitwe, Friedenstraße 55 I.
— Arthur, Postschaffner, Frankfurterstr. 68 c I.
— Ferdinand, Packmeister, Fabrikstr. 54 III.
— Friedrich, Eisenbahngehilfe, Steinheilstr. 6 I.
— Leo, Schneider, Burkarderstr. 13 I.
Kallert, Leonhard, Rentner, Textorstr. 8 P.
Kallmann, Artur, Buchbinderm., Buch-, Papier- u. Schreibmaterialien-Handlung, Wagnerplatz 4½ P u. I. 761.
Kaltenecker, Georg, Kapitän a. D., Assekuranzgeschäft, Ludwigkai 9 P. 1899. [Dresd B. u. Postsch.Nr. 27293.]
Kamleiter, Christian, Polizeiwachtmeister, Juliuspromenade 7 III.
Kamm, Hans, Kaufmann, Sterng. 1 II.
— Johann, Arbeiter, Vibrastr. 19 III.
— Josef, Eisenbahnschaffner, Große Katzeng. 13 II.
— Kilian, Bezirksverwalter der Regensburger Kranken- u. Sterbekasse, Domerpfarrg. 8 I.
— Ludwig, Kutscher, Reibeltg. 1 I.
— Margareta, Weichenstellerswitwe, Petristraße 19 II.
— Martin, Schuhmacher, Domstr. 38 III. Werkst.: Sterng. 6.
— Max, Apotheker, Sterng. 1 II.
— Nikolaus, Bahninspektor a. D., Fabrikstr. 46 III.
Kammel, Karl, Betriebsassistent, Mainbrücke 4 I.
Kammerer, August, Schneider, Bäreng. 11 II.
— Lorenz, Dipl.-Ing., Dir. d. städt. Gas-, Wasser- und Installationswerke, Ständerbühlstr. 21 I.
— Käthchen, Hauptlehrerin, Peterpfarrg. 1/3 II.
Kammerlichtspiele, Schönbornstr. 8 P.
Kammermeier, Ferdinand, Oberregierungsrat, Annastr. 20 II.
Kammhuber, Georg, Bankkassenbote, Semmelstraße 79½ M.
Kanalmühle, Burkarderstr. 36. 471.
Kaniber, Franz, Büttner, Hindenburgstr. 31 IV.
— Georg, städt. Arbeiter, Kärnerg. 37 II.
— Georg, Buchhalter, Kärnerstr. 37 II.
Kann, Otto, Kaufmann, Bahnhofstr. 20 I.
Kany, Margareta, Lokomotivführerswitwe, Vincentinumstr. 3 III.
Kanz, Barbara, Pensionistenwitwe, Franz-Ludwigstr. 12 III.
— Ella, Generalmajorswitwe, Tröltschstr. 1 II.
Kapfer, Dr. Albert, Reg.-Obermedizinalrat, Scheffelstr. 4 I.
Kapp, Adelheid, Schneiderin, Zwinger 11 P.
— Andreas, Oberpostsekretär, Höchbergerstr. 6 P.
— Richard, Oberpostschaffner, Maillingerstr. o. Nr.
— Theresia, Kolonialwaren- und Produktenhändlerin, Ketteng. 10 P.
Kappelmann, Marie, Steinmetzwitwe, Virchowstraße 24 N P.
Kappes, Philipp, Eisenbahnassistent, Prymstr. 13 III.
Kappner, M. Brokarda, Priorin, Kloster Himmelspforten.
Kaps, Andreas, Arbeiter, Vincentinumstr. 18 III.
Kapuzinerkloster, auf d. Nikolausberg. 490.
Karbacher, Babette, Kinderfrau, Neubaustr. 62 R I.
— Josef, Invalidenrentner, Sterng. 5 P.
— Marie, Witwe, Barbarastr. 26 I.
Karbe, Dr. Manfred, Assistenzarzt, Roentgenring 12 I. 352.
Karch, Alfred, Obersekretär, Adalberostr. 1 II.
— Georg, Flurbereinigungs-Oberamtmann, Bismarckstr. 14 III.
— Magdalena, Privatiere, Pfaueng. 2 I.
— Monika, Zugeherin, Stephanstr. 5 II.
Karches, Franz, Pensionist, Korng. 4 II.
— Friedrich, Schreiner, Büttnerstr. 17 II.
— Marie, Witwe, Stephanstr. 4 I.
— Ottilie, Zugeherin, Neubaustr. 50 III.
Karg, Franz, Reichsbankgeldzähler, Wörthstr. 5 I.
— Hans, Bauspenglerei und Installat.-Geschäft, Bronnbacherg. 14 II. Geschäft: Dettelbachergasse 1. [Postsch.Nr. 29869.]
— Johann, Zugführer a. D., Wagnerstr. 9 II.
— Johanna, Eichmeisterstochter, Franz-Ludwigstraße 19 II.
— Josef, Korrektor, Gabelsbergerstr. 12 II.
— Josef, Möbelschreiner, Gabelsbergerstr. 17 III.
— Josef, Packer, Grombühlstr. 48 III.
— Josef, Schreiner, Handg. 17 R II.
— Karl, Friseur, Grombühlstr. 22 P.
— Ludwig, Steinhauer, Grombühlstr. 44 III.
— Maria, Näherin, Elefanteng. 9 III.
— Michael, Schneider, Steinheilstr. 15 II.
— Michael, Schuhmachermeister, Alte Kasernstraße 10 P u. III.
— Nikolaus, Elektrotechniker, Gabelsbergerstraße 12 II.
— Nikolaus, Notenstecher, Petristr. 5 P.
Karl (s. a. Carl), Alfons, Konditor, Goethestraße 5 R I.

Alfred Karl

Zigarren - Spezialgeschäft
: Kaiserstr. 12 P u. IV :
[Postsch. Nürnberg 27446]

Karl, Anna, Witwe, Büttnerstr. 27 III.
— Auguste, Zugeherin, Vibrastr. 7 III.
— Babetta, Rentamtmannstochter, Ludwigkai 7 P.
— Christian, Monteur, Vincentinumstr. 5 III.
— Christian, Oberschaffner, Wagnerstr. 24 III.
— Dora, Expeditorswe., Rottendorferstr. 1½ III.
— Edmund, Holzbildhauer, Bronnbacherg. 21 II.
— Franz, Fabrikarbeiter, Fabrikstr. 49 III.
— Georg, Obersteuerinspektor, Franz-Ludwigstraße 13 I.
— Georg, Schmied, 3. Felseng. 3 P.
— Hans, Bahnschlosser, Sanderstr. 21 II.
— Jakob, Eisenbahnschaffner, Pleicherkirchgasse 4 III.
— Ignaz, Händler, Arztlade 8 II.
— Johann, Arbeiter, Barbarastr. 25 P.
— Johann, Eisenbahnschaffner, Petristr. 21 I.
— Jula, Modistin, Traubeng. 6 P.
— Katharina, Wechselwärterswitwe, Petristraße 19 I.
— Kuni, Rauhwarenhändlerin, Peterpfarrg. 10 P u. I.
— Kunigunde, Näherin, Rottendorferstr. 9 III.
— Leonhard, Betriebsleiter, Petristr. 16 I.
— Martin, Gastwirt zum Löwen, Semmelstraße 40 P u I.
— Michael, städt. Arbeiter, Büttnerstr. 33 II.
— Rosa, Rentamtmannstochter, Ludwigkai 7 P.
— Valentin, Lokomotivführer, Neumannstr. 6 II.
— Wilhelm, Schneidermeister, Büttnerstr. 62 II.
Karl-Pimpel, Anna, Teilh. d. Fa. Rom & Wagner, Ludwigkai 5 III. 2608.
Karle, Franz, Elektrotechniker, Jägerstr. 4 I.
Karlein (s. auch Carlein), Adam, Buchdrucker, Neumannstr. 7 I.
— Adolf, städt. Arbeiter, Vincentinumstr. 2 P.
Karlsruher Lebensversicherung a. G., vorm. Allgem. Versorgungsanstalt, Geschäftsstelle: Sartoriusstr. 4. 2391. [Spark. u. Postsch.Nr. 23185.]
Karmelitenkloster, Sanderstr. 12. 1289.
Karmeliterinnenkloster, Himmelspforten.
Karpf, Marie, Inv.-Rentnerin Elefanteng. 7 I.
— Mathilde, Witwe, Pleichertorstr. 7 II.
— Rudolf, Kaufmann, Inh. d. Fa. Frz. Bauer Nachf., Papier- u. Schreibwarenhandlung, Hofstr. 11 P u. I. 1744. [Postsch. Nr. 34243.]
Kartause, Wirtschaft zur, Inh. Jos. Eusemann, Kapuzinerstr. 25. 2114.
Kartels, Christine, Lehrerin i. R., Kantstr. 25 P.
— Katharina, Kantstr. 25 P.
Kartmann, Josef, Postschaffner, Am Pleidenturm 6 III (9. Eing.).
Kasimir (s. auch Cassimir, Kassimir), Michael, Bahninspektor, Wallg. 32 P.
— Nikolaus, Werkmeister, Oberdürrbacherstr. 5 P.
Kaspar (s. a. Casper), Sebastian, Buchdrucker, Erthalstr. 18 R I.
Kassimir, Karl, Kaufmann, Nikolausstr. 5.
Kassewitz, Jakob, Kaufmann, Annastr. 13 I.
Kast, Albert, Buchhalter, Theodor Körnerstr. 6 P.
Kastanienbaum, Josef, Inh. der Firma M. Kastanienbaum, Schweinfurterstr. 20 I. 678.

M. Kastanienbaum

Inh. Josef Kastanienbaum
Schweinfurterstr. 20
Fernruf 678
Hadern-, Knochen- u. Alteisen - Großhandlung
[Frank.B. u. Postsch.Nr. 4858]

Kastanienbaum, Rika, Textorstr. 7 II.
Kastmann, Josef, Postschaffner, Am Pleidenturm 6 (9. Eing.) III.
Kastner, Anton, Wagenwärtergehilfe a. D., Wagnerstr. 11 III.
— Betti, Schneiderin, Residenzpl. 2 P.
— Eduard, Kaufmann, Ziegelaustr. 8 II.
— Friedrich, Portier, Schönleinstr. 3 b P.
— Georg, Finanzbeamter, Oberthürstr. 11 I.
— Hans, Schuhmacher, Wagnerstr. 6 III.
— Jakob, Techniker, Innerer Graben 1 III.
— Michael, Lokomotivführer, Gneisenaustr. 30 I.
— Michael, Schloßoffiziant, Residenzpl. 2 P.
— Otto, Prokurist, Schießhausstr. 17 III.
— Sophie, Hebamme, Petristr. 6 P.
Katharinenbäck, Weinstube z., Bronnbacherg. 20. 2883.
Katholing, Joh., Zugführer, Grombühlstr. 31 I.
Katholische Kleinkinderbewahranstalt Grombühl, Lindleinstr. 20.
Katholische Pfarrämter: Domerpfarrg. 10 (Dom), Burkarderstr. 40 (St. Burkard), Pleich. Kirchpl. 1 (St. Gertraud), Haugerpfarrg. 14 (Haug), Peterpl. 10 (St. Peter), Martinstraße 4 (Neumünster), Fabrikstr. 39 (St. Josef), Franz-Ludwigstr. 15 (St. Adalbero).
Katholische Schulhäuser: Adelgundestr. 9, Bahnhofstr. 16½, Burkarderstr. 25 u. 25½, Ebracherg. 1 (Zentralschulhs.), Fabrikstr. 65 (Pestalozzisch.), Felix Dahnstr. 4 (Schillerschule), Juliuspromenade 7, Münzstr. 1, Steinheilstr. 30 (Josefschule).
Katholische Volksbibliothek, Juliuspromenade 64 (Echterhaus).
Katholischer Arbeiterverein für Würzb. u. d. Kreis Unterfr. Geschäftsst.: Juliuspromenade 64 (Echterhaus).
Katholischer Fürsorgeverein, Wäscherei, Frankfurterstr. 24 R. 1424.
Katholischer Gesellenverein, Vereinshaus: Wöllerg. 11. 2035.
Katholischer Preßverein, Bücherei, Juliuspromenade 64 (Echterhaus).
Katholischer Vereinssaal, Fabrikstr. 39 N.
Katholisches Jugendheim, fr. Lehrlingsheim, Burkarderstr. 26 (St. Burkardushof). 2170.
Katholisches Sonntagsblatt, Verlag, Schriftleitung und Geschäftsstelle, Juliuspromenade 64 (Echterhaus).
Kattler, Jakob, Buchhalter, Gut Moschee I.
Katz, Anna, Rentnerin, Bahnhofstr. 26 I.
Katzenberger, August, Landgerichtsobersekretär, Rotlöweng. 3 I.
— Bruno, Klaviertechniker, Reuererg. 16 I.
— Fritz, Bauführer, Oberer Burgweg 14.
— Hans, Obsthändler, Wohlfahrtg. 3 I.
— Heinrich, Milchhändler, Kantstr. 18 R P.
— Karl, Oberpostinspektor, Grünewaldstr. 5 I.
— Karl, Schreinermeister, Kantstr. 18 I. Werkstätte: Erthalstr. 3.
— Leonarde, Damenschneiderin, Amalienstr. 8 III.

Auto-Gesellschaft m. b. H., Inh. u. Geschäftsf.: **Gg. M. Hümpfner, Würzburg,** Schießhausstr. 19a, Fernruf: 2825
Neuprotektierung von Automobilreifen

Katzenberger, Ludwig Josef, Hauptlehrer a. D., Theodor Körnerstr. 6 P.
— Mathilde, Zugeherin, Textorstr. 3 R P.
— Nikolaus, Oberbauverwalter, Huttenstr. 35 I.
Katzinger, Ludwig, Wagenaufseher, Steinheilstraße 34 II.
Katzmann, Alfred, Kaufmann, Mitinh. d. Fa. H. A. Fränkel sen., Bismarckstr. 9 II. ☎ 3047.
— Gebr., Inh. d. Hotel Goldschmidt, Augustinerstr. 6 I. ☎ 293.
— Herm., Kommerzienrat u. Großkaufmann, Mitinh. d. Fa. H. A. Fränkel sen., Bismarckstraße 10 P. ☎ 137. Geschäft: Marcusstraße 7. ☎ 179.
— Julius, Kaufmann, Mitinh. d. Fa. H. A. Fränkel sen., Bismarckstr. 9 P. ☎ 546.
Kauert, Kurt, Kaufmann, Reiserstr. 2 III.
Kaufer, Franz, Polizeiwachtmstr., Marieng. 4 III.
Kaufmännische Abteilung des Polytechnischen Zentralvereins, Maxstr. 2 I. ☎ 259.
Kaufmännische Fortbildungsschule, Maxstr. 2. ☎ 2729.
Kaufmann, Adam, Schreiner, Gabelsbergerstraße 3 R P.
— Alfons, Friseur, Peterstr. 1 II.
— Anna, Gerichtsvollzieherswitwe, Frühlingstraße 24 III.
— Anna, Witwe, Textorstr. 20 II.
— Auguste, Seminarlehrerswe., Blumenstr. 12 II.
— Auguste, Wirtin z. Blasius, Blasiusg. 15 P u. I.
— Bella, Schnittwarenhdlrsw., Martinstr. 17 III. Laden: Eichhornstr. 10 P (Eing. Spiegelstr.).
— Cäcilie, Medizinalratswe., Bismarckstr. 22 III.
— Dorothea, Maschinenmeisterswitwe, Dominikanerg. 7 II.
— Elise, Oberschaffnerswitwe, Gutenbergstr. 3 P.
— Gustav, Eisenbahnsekretär, Marktpl. 12 IV.
— Dr. phil. Hugo, Oberstudienrat, Weingartenstraße 31 II.
— **H. J.**, Schnittwarenhandlung, Eichhornstr. 10 (Eingang Spiegelstr.).
— Johanna, Oberförsterswitwe, Heinestr. 3 b II.
— Josef, Univ.-Obermaschinist, Bahnhofstr. 1 II.
— Julie, Archivratstochter, Florastr. 7 II.
— Katharina, Witwe, Eisenstr. 5 I.
— Lenchen, Huttenstr. 15 II.
— Ludwig, Geschäftsführer, Semmelstr. 91 II. ☎ 228.
— Luise, Privatiere, Frühlingstr. 18 P.
— Margarete, Witwe, Büttnerstr. 17 II.
— Margarete, Witwe, Festung Marienberg (Kantine).
— Max, Kaufmann, Inhab. d. Fa. S. Guttmann, Nachf., Schönbornstr. 6 II. ☎ 1636.
— Dr. phil. Maximilian, Staatsarchivar, Huttenstraße 2 II.
— Michael, Oberverwalt.-Sekretär, Maillingerstraße o. Nr. I.
— Otto, Orgelbaumeister und Klaviertechniker, Gerberstr. 2 III. Werkstätte: Gerberstr. 17 R.
— Theo, Hauptschriftleiter des Würzb. Generalanzeiger, Sanderglacisstr. 44 II. ☎ 1040.
— Valentin Felix, städt. Kassier a. D., Pleicherkirchplatz 3½ I.
Kaufmannsgericht, Domstr. 5 II.
Kaul, Dr. phil. Oskar, Studienprofessor am Staatskonservatorium der Musik u. Privatdozent a. d. Universität, Theodor Körnerstr. 10 III.
Kaupert, Adam, Postoberschaffner a. D., Schustergasse 7 I.
— Andreas, Spenglermeister und Installateur, Bäreng. 6 II. Werkstätte: Gerberstr. 7 P. [Spark.]

August Kaupert

Spenglermeister und Installateur

Bachgasse 9 P **Fernruf 2649**

Werkstätte: Bachgasse 6 R

Kaupert, Kilian, Schlosser, Barbarastr. 20 P.
Kaupisch, Leonhard, Oberstleutnant, Ludwigstr. 13 I.
Kaupp, Josef, Handwerksmeister a. D., Kantstraße 50½ II.
Kaupper, Andreas, Arbeiter, Korng. 19 P.
— Joh., Eisenbahnoberschaffner, Annastr. 12 b II.
Kauppert, Kaspar, Schaffner, Fabrikstr. 8 P.
Kauth, Georg jun., Herrenschneid., Schönthalstr. 6 II.
— Georg sen., Privatier, Schönthalstr. 6 II.
Kautz, Gg. Josef, Lagerist u. Packer, Frankfurterstraße 62 b P.
Kayser, Karl, Prokurist, Harfenstr. 2 a III.
Keck, Andreas, Studienprofessor, Gartenstr. 6 P.
— Dr. med. Hans, prakt. Arzt, Semmelstr. 81 I. ☎ 1067.
— Fritz, Buchhalter, Adelgundestr. 3 P.
— Josef, Landwirtschaftsassess., Haugerring 1 III.
— Josef, Hotelportier a. D., Kroateng. 3 R III.
— Valentin, Stationsgeh., Karmelitenstr. 13 II.
Kees, Dr. med. Alexander, priv. Arzt, Weingartenstr. 37 II.
— Georg, Schlosser u. Maschinist, Sanderrasen-Baracke Nr. 8 a.
— Josef, Oberreg.-Sekretär, Elefanteng. 13 II.
— Josef, Waschmittel-Agentur, Schweinfurterstraße 6 P.
Kehl, Anton, Straßenbahnführer, Virchowstr. 14 III.
— August, Pensionist, Randersackererstr. 9 II.
— Carola, gepr. Handarbeitslehrerin u. Meisterin, Randersackererstr. 9 II.
— Felix, Schneidermeister, Gerberstr. 2 P u. III.
— Franz, Kaufmann, Inh. d. Fa. Franz Kehl, Bahnhofstr. 6 P. Laden: Theaterstr. 4. ☎ 1148.
— **Franz**, Spezialhaus für künstliche Blumen, Theaterstr. 4. ☎ 1148. [Ver.B. u. Postsch.Nr. 25039.]
— Franziska, Oberoffiziantenwitwe, Ludwigstraße 29 III.
— Ludwig, Wachtmeister, Ludwigstr. 29 III.
— Max, Metzger, Wagnerstr. 15 II.
Kehlmaier, Adam, Landwirt, Wredestr. 2 P.
— Johann, Steuervollzieher a. D., Virchowstraße 18 III.
— Josef, Schreiber, Korng. 2 I.
Kehlmeier, Jakob, Arbeiter, Pleicherpfarrg. 5 P.
— Johann, Schuhmacher, Semmelstr. 21 R II.
Kehr, Mich., Postbedienstet., Frankfurterstr. 70 c I.
Kehrer, Franziska, Mechanikerswitwe, Ursulinergasse 1 I.
— Friedrich, Konditorei u. Café, Büttnerstr. 14 II. Geschäft: Burkarderstr. 15.
Kehrlein, Johann, Stationsgehilfe, Augustinerstraße 11 I.
Keidel, Andreas, städt. Tiefbauaufseher, 1. Schloßgasse 2 a II.
— Franz, Schneidermeister, Domstr. 31 III.
— Franz, Schriftsetzer, Lauferg. 9 III.
— Johann, Gärtner, Elefanteng. 2 P.
— Magdalena, Gemüsehändlerin, Elefanteng. 2 P.
— Marg., Baumeisterswitwe, Inh. d. Fa. Jos. Keidel, Baugeschäft, Fabrikstr. 54 I ☎ 1051.
— Marie, Inv.-Rentnerin, Landwehrstr. 19 I.
— Max, Bierbrauer, Ketteng. 13 II.
— Max, Kaufmann, Heinestr. 2⅓ P.
— Oskar, Bauunternehmer, Fabrikstr. 54 I.
— Sebastian, Bahnarbeiter, Marktg. 7 R II.
— Siegmund, Eisenbahnoberschaffner, Lindleinstraße 12 II.

A. Keil, Zellerstr. 39

Glasgroßhandlung, Glaser- u. Schreiner-Artikel

Glas für Gärtnereien Tel.-Adr.: Glaskeil

Fernruf 1952 **[Postsch.Nr. 12312]**

Keil, Frida, Witwe, Frankfurterstr. 19 II.
— Georg, Feldschutzmann, Hofstr. 14½ III.
— Gregor, Lehrer, Zellerstr. 39 II.
— Dr. jur. Heinrich, Rechtsanw., Martinstr. 1 III.

Hermann Keil

Galanterie-, Lederwaren u. Reiseartikel

Martinstr. 1 P, I u. III

(genannt zum schönen Eck)

Keil, Josef, Büttnermeister, Wagnerstr. 13 I.
— Leonhard, Schlosser, Semmelstr. 61 R I.
— Margareta, Witwe, Frankfurterstr. 20 M.
Keil, Peter, Kaufmann, Zellerstr. 39 II.
— Valentin, Büttnermeister, Johanniterg. 8 III. Werkst.: Petristr. 15 P.
Keilholz, Georg, Eisenbahnoberschaffner, Petristraße 3 III.

Oskar Keilholz

Elektrische Installations-Werkstätte

Spezialgeschäft

für Seiden-Lampenschirme u. Drahtgestelle

Sterngasse 3 ▪ ▪ ▪ Fernruf 2760

Wohnung: Plattnersr. 5

Philipp W. Keilholz

Spezialgeschäft

für elektr. Beleuchtungs- und Bedarfsartikel

Spezialität:

Eigene Herstellung von

STOFF-LAMPENSCHIRMEN

Plattnerstraße 5 Plattnerstraße 5

:: :: Wohnung: Domerschulstraße 6 :: ::

Keilholz, Wilhelm, Zugführer, Vincentinumstraße 10 II.
Keim, Kunigunde, Lagermeisterswitwe, Oberdürrbacherstr. 3 a P.
Keinath, Wilhelm, Studienassessor, Textorstr. 22 I.
Keiner, Anton, Tapeziermeister, Theaterstr. 15 P.
— Johann, Universitätswart, Oberdürrbacherstraße 2 P.
— Lukas, Kaufmann, Leistenstr. 7 II.
— Mathilde, Privatiere, Marktplatz 3 II.
Keinholz, Ernst, Büttner, Dreikronenstr. 15 II.
Keitz, Johann, Hauptlehrer, Domstr. 56/58 III.
Kelber, Georg, Hilfsheizer, Heimgartenweg 2 II.
— Klara, Witwe, Karmelitenstr. 21.
— Margareta, Witwe, Wohlfahrtg. 4 R II.
— Nikolaus, Gipsformer, Hörleing. 14 III.
Keller, Adolf, Steindrucker, Winterleitenweg o. Nr.
— Adolf, Steinhauer, Petristr. 11 R II.
— Alfons, Prokurist, Haugerring 11 P.
— Alfred, Reichswehrangehöriger, Domerpfarrgasse 6 II.
— Anna, Wäscherin, Klinikstr. 8 II.
— Anna, Witwe, Büttnerstr. 39 II.
— Anna, Witwe, Spiegelstr. 11 III.
— Anna Maria, Miss.-Arbeiterin, Annastr. 14 I.
— Anton, Amtsgerichtssekretär, Koellikerstr. 3 I.
— Anton, Justizrat, Bismarckstr. 2 I. Kanzlei: Theaterstr. 12 I. ☎ 409.
— Anton, Schuhmacher, Karmelitenstr. 25 IV. Werkstätte: Langgasse 4.
— August, Kaufmann, Faulenbergstr. 16 I.

August Keller

Handels- und Sprachlehrer

Marktplatz 28 I **Marktplatz 28 I**

[Postsch.Nr. 14717]

Keller, Babette, Kellnerswitwe, Pommerg. 6 II.
— Bernhard, Büttner, Lauferg. 4 I.
— M. Consava, Oberin, Fabrikstr. 67.
— Dora, Postassistentin, Scheffelstr. 3 P.
— Eduard, Präfekt, Neubaustr. 72/74.
— E., Zig.-Fabrik u. Vertrieb, Marktpl. 32.
— Elise, Forstwartswitwe, Frühlingstr. 20 II.
— Elise, Oberlehrerswitwe, Mergentheimerstraße 25 III.
— Eva, Witwe, Ingolstadterhof 7 I.
— **Franz**, Baugroßhandlung, Deggstr. 21. ☎ 1226. [Ver.B. u. Postsch.Nr. 4508.]
— Franz, Gewerbe-Oberlehrer, Hindenburgstraße 17 III.
— Franz, Händler, Juliuspromenade 5 III.
— Franz, Werkmeister, Frühlingstr. 3½ P.
— Fritz, Lohnkutscher, Bibrastr. 23 R.
— Fritz, Schriftsetzer, Wallg. 32 III.
— Fritz, Vertretungen, Auverastr. 6 P.
— Georg, städt. Arbeiter, Gneisenaustr. 5 II.

Darmstädter und Nationalbank Komm.-Ges. a. Aktien, Schönbornstr.-Ecke Markt 13, Fernruf 2597, 2598, 2599
An- und Verkauf von Wertpapieren an allen in- und ausländischen Börsen

Keller, Georg, Gendarmerie-Obersekretär, Kapuzinerstr 17 I.
— Georg, Güterlader, Steinheilstr. 5 III.
— Georg, Postgehilfe, Büttnerstr. 44/46 IV.
— Gottfried, Gastwirt, Martinstr. 21 P u. I. 2239.
— Gottlob, Eisenbahnobersekretär, Traubeng. 3 P.
— Heinrich, Bildhauer, Mergentheimerstr. 25 III.
— Jakob, Kolonialwarenhändler, Korng. 14 P u. I.
— Jakob, Lokomotivheizer, Friedenstr. 44 P.
— Johann, Bezirksamtsoffiziant, Tiepolostr. 6 P.
— Johann, Schlossermeister, Winterleitenweg o. Nr.
— Johann Franz, Maler-, Lackierer- u. Tünchermeister, Rottendorferstr. 1½ P. Werkstätte: Schürerstr. 7. 511. [Darmst.B.u.Spark.]
— Josef, Bahnoberschaffner a. D., Grabenberg 1.
— Josef, Friseur, Sanderring 12 P u. IV.
— Josef, Maurer, Karmelitenstr. 33 R I.
— Josef, Postassistent, Gutenbergstr. 12 III.
— Josef, Regierungsobersekretär i. R., Crevennastraße 6 P.
— Isidor, Schneider, Grombühlstr. 11.
— Käthchen, Witwe, Semmelstr. 22 IV.
— Karl, Bildhauermeister, Höchbergerstr. 9.
— Karl, Schneidermeister, Inn. Graben 31/33 III.
— Kilian, Bureaudiener, Wredestr. 10 P.
— Leonhard, Hilfsarbeiter, Lauferg. 4 I.
— Luise, Kaufm.-Witwe, Oeggstr. 21. 1226.
— Maria, Privatiere, Reibeltg. 8 I.
— Max, Reg.-Assessor, Adalberostr. 5 III.
— Michael, Pensionist, Brücknerstr. 4 III.
— Nikolaus, Rentner, Domstr. 62 I.
— Otto, Arbeiter, Am Pleidenturm 6 II (7. Eing.).
— Otto, Eisenbahninspektor, Frühlingstr. 8 I.
— Philipp, Geigenbaumeister, Domerschulstr. ½ P u. I. 2055. [Postsch.Nr. 26736.]
— Sophie, Witwe, Neubaustr. 26 P.
— Valentin, Metzger, Ingolstadterhof 10.
— Vitus, Bahnarbeiter, Steinheilstr. 9 I.
— Wilhelm, Schuhmachermeister, Semmelstr. 24 P und II.
— Willy, Ingenieur, Inhaber der Fa. Krauß & Co., Spezialgeschäft für Akkumulatoren, Spiegelstr. 3 u. Eichhornpassage. 1995. [Ver.B. u. Postsch.Nr. 8404.]

Kellermann, Anna, Zeitungsträgerin, Eichstr. 6 P.
— Anna, Zimmermannsehefrau, Petriniştr. 21 P.

Franz Kellermann
Zimmermeister
Aumühlstr. o. Nr. P u. I Fernruf 279
Elektrischer Betrieb [Ver.B.]

Kellermann, Heinrich, Maschinist, Barbarastraße 54 I.
— Johann, Schuhmacher, Zinkhof 1 II.
— Karl, Buchhalter, Veitshöchheimerstr. 99 I.
— Leopold, Tuch- u. Futterstoffgroßhandlg., Heinestraße 11 I. 1220. [Postsch.Nr. 4446.]
— Margarete, Witwe, Veitshöchheimerstr. 99 I.
Kelling, Emmy, Uhlandstr. 12 I.
Kellner, Friedrich, Postassistent, Wagnerstr. 6 P.
— Dr. med. Kurt, Facharzt für Nasen-, Hals- und Ohrenkrankheiten, Schönbornstr. ½. 997.
— Markus, Schaffner, Gutenbergstr. 12 III.
— P. Wunibald, Superior, Hindenburgstr. 3.

J. Kellner's Buch- u. Kunsthandlung
Besitzer Otto Tzschaschel
Domstr. 68 P Fernruf 1341
Wohnung: Rottendorferstr. 25 Fernruf 1211
[Hyp.u.W.B. u. Postsch.Nr. 22270]

Kelm, Erich, Feldwebel, Weißenburgstr. 2k I.
Kelnhofer, Hans, Bauamtssekretär, Hofstr. 16 P.
Keltsch, Alfred, Strickwarenfabrikant, Frankfurterstr. 91 a II.
— Martha, Fabrikantenwitwe, Frankfurterstraße 94 R II. 1485.
Keltsch & Hoffmann, Strickwarenfabrik (Inh. Alfred u. Martha Keltsch), Frankfurterstr. 94. 1485.
Kelz, Heinrich, Oberlokomotivführer, Adelgundestraße 12 II.
Kemler, Adam, Reg.-Assistent, Alte Kasernstr. 32 P (2. Eing.).
Kemmer, Babette, Köchin, Korng. 6 I.
— Balthasar, Bau- u. Möbelschreinerei, Hörleingasse 5 I.
— Emil, Polizeiwachtmeister, Marktpl. 15 IV.
— Friedrich, Schuloberoffiziant u. Hausmeister, Felix Dahnstr. 4 P. 2779.
— Georg, Lagerarbeiter, Jägerstr. 10 II.
— Georg, Metzgerei, Amalienstr. 1 P. 1417.
— Georg, Privatier, Friedenstr. 61 P.
— Gottfried, Vertreter, Trölţschstr. 2 P.
— Hans, Ingenieur, Brücknerstr. 10 I.
— Heinrich, Regierungsrat a. D., Johanniterg. 2 II.
— Jakob, Friseur, Obere Johanniterg. 8 I. Laden: Peterstr. 4 P.
— Josef, Zugführer a. D., Wagnerstr. 10 I.
— Käthchen, Privatiere, Heidingsfelderstr. 17 III.
— Karl, Packer, Reuererg. 14 III.
— Kaspar, Postassistent, Heinestr. 2⅓ P.
— Marie, Privatiere, Sanderstr. 10 III.
— Martin, Weichensteller, Veitshöchheimerstraße 126 III.
— Peter, Zugführer, Reibeltg. 16 I.
— Wilhelm, Geschäftsführer, Sanderglacisstraße 48 III. Bureau: Wilhelmstr. 3. 1116.
Kemmerer, Franz, Hilfsarbeiter, Kapuzinerstr. 8 I.
— Karl, Restaurateur, Bohnesmühlg. 2.
Kemmerling, Otto, Direktor, Steinbachtal 48.
Kemmethmüller, Franz, Schriftsetzer, Neumannstraße 22 P.
Kempel, Emil, Eisenbahnoberinspektor, Haugerring 15 P.
Kempf (s. a. Kämpf), Dr. jur. et rer. pol. Alfred, Regierungsrat, Marktpl. 4 I.
— Andreas, Lackierer, Lauferg. 3 I.
— Andreas, Oberkellner, Textorstr. 6 III.
— Andreas, Postbetriebsassistent, Rimparerstraße 10 III.
— Andreas, Studienprof., Heidingsfelderstr. 1 III.
— August, Oberregierungsrat, Bismarckstr. 1 III.
— Ernst, Händler, Lauferg. 3 I.
— Franz Xaver, Gefängnisverwalter, Frühlingstr. 20 III.
— Geschwister, Traubeng. 15 I.
— Johann Friedrich, Drogen-, Material- und Kolonialwarengeschäft, Marktplatz 4 P u. I. 1166.
— Josef, Hilfsschaffner, Vincentinumstr. 28 I.
— Josef Friedrich, Verwaltungssekretär, Nikolausstraße 8 II.
— Käthe, Witwe, Alte Kasernstr. 32 (4. Eing.)
— Linus, Stationsgehilfe, Am Galgenberg 25.
— Marie, Regier.-Assistentenwitwe, Nikolausstraße 8 II.
— Peter, Wagenmeister, Fabrikstr. 8 II.
— Vitus, Bahnarbeiter, Oberdürrbacherstr. 1 II.
Kempfer, Käthchen, Büglerin, Brücknerstr. 30 P.
Keppner, Hans, Hausmstr., Hindenburgstr. 24½ II.
— Josef, Arbeiter, Schweinfurterstr. 36 I.
— Michael, Erdarbeiter, Goteng. 3 P.
— Michael, Geschäftsdiener, Weißenburgstr. 3a P.
— Michael, Hausmetzger, Bronnbacherhof 2 II.
Kerber, Emil, Reichsbankgeldzähler, Marcusstr. 9 I.
— Josef Edmund, städt. Maschinenmeister, Prymstraße 2 IV.
— Kaspar Jakob, Eisenbahningenieur, Virchowstraße 20 IV.
Kerler, Anna, Oberbibliothekarswe., Zwinger 5 III.
Kern, Adam, Werkführer, Burkarderstr. 29 R P.
— Andreas, pens. Zugführer, Grombühlstr. 5 I.
— Anna, Wirtin z. blauen Glocke, Glockeng. 5 P u. III. 288.
— Anton, Apotheker, Inhab. d. Fa.: Pankraths Drogenhaus, Neubaustr. 32 P u. IV. 655. [Staat.B., Spark. u. Postsch.Nr. 12437.]
— Anton, Arbeiter, 2. Felseng. 7 M.
— Babette, Eichmeisterswitwe, Heinestr. 18 I.
— Bernhard, Kanzleiassistent, Petriniştr. 13 I.
— Carl, Oberingenieur, Frühlingstr. 15½ I.
— Eduard, Sekretär, Annastr. 24 III.
— Elise, Inval.-Rentnerin, Ketteng. 16 II.
Kern, Emil, Handelsvertretungen, Büttnerstr. 8 I. [Dresd.B. u. Postsch.Nr. 6245.]
— Ferdinand, Sanitätsfeldwebel, Glockeng. 5 III.
— Franz, Stationsdiener, Vincentiumstr. 1 III.
— Fridolin, Schneidermeister, Wölfselstr. 10 P.
— Friedrich, Bahnsteigschaffner, Fabrikstr. 1 III.

Friedrich Kern, Oelwerk
Schottenanger 3 Fernruf 2696
[Deutsch.B. u. Postsch.Nr. 26766]
Ankauf und Verarbeitung von Oelfrüchten
Verkauf von Speise-, Salat-, Farböl und Oelkuchen

Kern, Friedrich, Oberregistrator, Wörthstr. 17 II.
— Georg, Büttnermeister, Jägerstr. 2 R I.
— Georg, Militäranwärter, Ysenburgstr. 1 II.
— Georg, Obsthändler, Dettelbacherg. 5 P.
— Georg, Schmied, Bronnbacherg. 13 III.
— Heinrich, Eisenbahnschaffner, Inn. Graben 15 II.
— Heinrich, Kaufmann, Erthalstr. 14 II.
— Karl, Pol.-Rottmeister, Burkarderstr. 22 II.
— Margareta, Arbeiterin, Spitalg. 16 P.
— Marie, Schlosserswitwe, Korng. 9 I.
— Maria, Witwe, Pleicherring 7 IV.
— Martin, Schweizer, Rotkreuzhof.
— Michael, Bahnschlosser, Rimparerstr. ¼ I.
— Otto August, Handels-Vertreter, Blasiusg. 11 P. 2216. [Zentr.-Darl.-Kasse u. Postsch.Nr. 44061.]
— Peter, Hilfsschaffner, Lauferg. 15 II.
— Sophie, Witwe, Steinheilstr. 32 P.
— Thomas, Schiffer, Korng. 2 I.
— Wendelin, Schreiner, Moltkestr. 14 P.
— Wilhelm, Postamtmann, Ebracherg. 2 R III.
Kerner, Gottfried, städt. Straßenwärter, Faulenbergstraße 16 II.
Kernwein, Adam, Postsekretär, Inn. Graben 18 I.
— Eva, Privatiere, Franz-Ludwigstr. 8 II.
— Hans, Bauschreiber, Friedenstr. 29 S.
— Jakob, Oberrechnungskommissär, Ulrichstr. 8 P.
— Leonhard, Schmied, Vincentinumstr. 38 P.
— Margareta, Witwe, Franz-Ludwigstr. 16 R I.
Kerscher, Josef, Maschinenmeister, Semmelstraße 12 III.
— Josef, Telegr.-Werkmstr., Gneisenaustr. 27 P.
Kersting, Theodor, Kaufmann, Weingartenstr. 18 P.
Kesselring, Georg, Oberstudienrat, Kapuzinerstraße 21 a I.
Kestel, Josef, Postassistent, Grombühlstr. 47 III.
Kestler, Adam, Eisendreher, Gneisenaustr. 10 III.
— Agnes, Schuhmachermeisterswe., Obere Johanniterg. 24 I.
— Dorothea, Weinhändlerswitwe, Sieboldstraße 2½ R II.
— Eugen, Buchhalter, Vincentinumstr. 15 III.
— Hans, Bahnschlosser, Dreikronenstr. 13 P.
— Heinrich, Bäckermeister und Kolonialwarenhandlung, Blumenstr. 6 P u. I.
— Jakob, Bierführer, Jägerstr. 11 P.
— Karl, Invalidenrentner, Kärnerg. 51 III.
— Kunigunde, Bezirks-Sekretärin, Barbarastraße 27 II.
— Max, Schuhmacher, Untere Bockg. 5 II.
— Otto, Kaufmann, Ulrichstr. 1 P.
Keß, August, techn. Postinspektor, Jakobstr. 4 I.
— Barbara, Haushälterin, Ketteng. 1.
— Ernst, Kaufmann, Franziskanerg. 6 II.
— Gottfried, Schneider, Münzstr. 10 II.
— Heinrich, Friseurmeister, Katharineng. 3 II.
— Helene, Büglerin, Semmelstr. 36 III.
— Johann, Büttner, Wörthstr. 14 I.
— Josef, Regierungssekretär, Brücknerstr. 8 II.
— Ludwig, städt. Arbeiter, Sanderstr. 27 R I.
— Michael, Büttner, Peterpl. 5 III.
— Peter, Vertr. f. Roll- u. Zugjalousien u. Reparaturen, Glockeng. 11 III.
— Stephan, Inspektor a. D., Petriniştr. 36 II.
Keßler, Adam, Metzger, Handg. 7 I.
— Anna, Verkäuferin, Klinikstr. 16 IV.
— August, Oberregierungsrat, Herrnstr. 8 II.
— Ernst, Flurbereinigungsoberamtmann, Theodor Körnerstr. 10 II.
— Ferdinand, Privatier, Hindenburgstr. 37 P.
— Friedrich, Kaufmann, Leistenstr. 3 II.
— Georg, Eisenbahninspektor, Adelgundestr. 4 P.

Auto-Gesellschaft m. b. H., Inh. u. Geschäftsf.: **Gg. M. Hümpfner, Würzburg,** Schießhausstr. 19a, Fernruf: 2825
Vulkanisierung von Fahrradbereifung

Keßler, Johann, Führerbewerber, Gabelsbergerstraße 3 R II.
— Käthe, Diözesansekretärin, Peterpfarrg. 5 I.
— Karl, Kaufmann, Schießhausstr. 9 II.
— Karl, Schlosser, Saalg. 4 II.
— Kunigunde, Putzfrau, Korng. 14 I R.
— Luise, Verkäuferin, Klinikstr. 16 IV.
— Margareta, Witwe, Büttnerstr. 56 III.
— Marianne, gepr. Musiklehrerin, Kaiserstraße 9 III.
— Phil., Oberregierungsrat a. D. u. III. Bürgermeister, Kaiserstr. 9 III.
— Philipp Ferd., Inh. d. Frankonia-Drogerie Hermann Langsdorf, Eichhornstr. 7 P u. III. ☎ 2363. [Hyp.u.W.B.u.Postsch.Nr.29713.]
— Regine, Maschinenmeisterswitwe, Dreikronenstraße 1 I.
— Richard, Kaufmann, Domerschulstr. 4 II.

Kett, Leonhard, Steuerwachtmeister, Faulenbergstraße 7 II.

Kette, Weinwirtschaft zur, Ketteng. 4 P u. I. ☎ 856.

Kettemann, Johann, Fabrikant, Randersackererstraße 24 R II.
— Mathilde, pens. Lehrerin, Martinstr. 5 I.
— Max Josef, Oberkellner, Wagnerstr. 1 II.

Kettenschleppschiffahrt, Anmeldestelle für die, Veitshöchheimerstr. 24. ☎ 360.

Ketter, Gertraud, Schiefer-, Dachdeckerei- u. Blitzableitergeschäft, Elefanteng. 6 I.

Keuerleber, Christian, Kaufm., Kolonialwaren- u. Landesproduktenhandlung, Gerberstr. 11 P u. I.

Keul, Milli, Zugeherin, Grabenberg 2 E.

Keupp, Adam, Kaufmann, Manufakturwaren-Groß- u. Kleinhandlg., Eichhornstr. 13½ P u. II. ☎ 1606. [Ver.B. u. Postsch. Nr. 25124.]
— Burkard, Erdarbeiter, Sanderras.-Baracke 10 b.
— Emilie, Eisenbahnschaffnerswitwe, Pleicherkirchg. 6 I.
— Friedrich, Klavierschreiner, Lauferg. 6 I.
— Georg, Postarbeiter, Kapuzinerstr. 8 II.
— Hermann, Kinovorführer, Neumannstr. 10 P.
— Jakob, Subdirektor der „Viktoria" zu Berlin, Allg. Versich.-Akt.-Ges., Heidingsfelderstraße 25 I. Geschäftsst: Neubaustr. 7 P.
— Karl, Postschaffner, Adelgundestr. 14 III.
— Ludwig, Mechaniker, Domstr. 50 I.
— Maria, Lebensmittelhdlg., Neumannstr. 10 P.
— Maria, Privatiere, Franz-Ludwigstr. 8 P.
— Melchior, Kalkbrenner, Veitshöchheimerstr. o. N.
— Nikolaus, Inh. d. Urlaubschen Weinstube, Bronnbacherg. 4 P u. I.
— Peter, Kalkbrennereibesitzer, Veitshöchheimerstraße o. Nr. P. ☎ 1674. [Hyp.u.W.B. u. Postsch.Nr. 37565.]
— Peter, Privatier, Sanderstr. 3 II.

Otto Keyßner

Konradstr. 11 Fernruf 2850

Kolonial-, Tabakwaren- und Waschartikel-Großhandlung

[Ver.B. u. Postsch.Nr. 4537]

Kibler, Franz, Unterhändler, Gerbrunnerstr. 7 P.

Kick, Wilhelm, Schriftsetzer, Gabelsbergerstr. 4 II.

Kiefer, Adolf, Landesproduktengroßhandlung, Heidingsfelderstr. 1½ P. ☎ 2172.
— Heinrich, Praktikant, Faulenbergstr. 42 P.
— Jakob, Schuhmacher, Leistenstr. 12 III.
— Ludwig, Ingenieur, Petristr. 41 I.

Wilhelm Kiefer

Fisch- und Räucherwaren, Delikatessen, Konserven, Weine

Oberthürstr. 2 P, Eingang Eichhornstr.
Privatwohnung: Sterng. 8 I Fernruf 3015
[Deutsche B.].

Kieffer, F., Direktionsratswitwe, Kaiserstr. 31 II.
— Wilhelm, Postrat, Theodor Körnerstr. 10 III.

Kiefhaber, Johann, Kanzleiassistent, Faulenbergstraße 7 II.

Kielmann, Marie, Büglerin, Alte Kasernstr. 8.

Kielmeyer, Sophie, Privatiere, Rotkreuzstr. 21 III.

Kiemel (s. auch Kimmel, Kümmel), Lina, Kaufmannswitwe, Inn. Graben 61 II.

Kiendl, Katharina, Fuhrmannswitwe, Barbarastraße 14 III.

Kiene, Josef, Kaufmann, Burkarderstr. 38 I.

Kiener, Edmund, Bahninsp. a. D., Wölffelstr. 3 I.
— Georg, Bahnsekretär, Harfenstr. 2 R I.

Kienle, Eugen, Betriebsleiter, Semmelstr. 46 II.

Kiesel, Alois, Stationsgehilfe, Barbarastr. 14 III.
— Georg, Sägefeiler, Wöllerg. 9 P.
— Jakob, Händler, Spitalg. 11 P.
— Johann, Friseurmstr. u. Haar-Spezialist, Petristr. 16 P. Laden: Gneisenaustr. 7.
— Johann, Glaser, Turmg. 11 II.
— Josef, städt. Arbeiter, Pleicherkirchg. 18 III.
— Josef, Buchdrucker, Reisgrubeng. 15 III.
— Josef, Weichenwärter a. D., Juliusprom. 1 III.
— Josefine, Lehrerstocht., Heidingsfelderstr. ½ II.
— Lorenz, Amtsobergehilfe, Vincentinumstr. 8½ I.
— Lorenz, Justizobersekretär, Kantstr. 27 P.
— Margareta, Lehrerstochter, Heidingsfelderstraße ½ II.
— Margareta, Privatiere, Oberthürstr. 13 II.
— Mathilde, Privatiere, Weingartenstr. 24 IV.

Kieser, August, Fabrikant, Schillerstr. 7 II. Laden: Theaterstr. 1/3 P.

Kiesenwalter, Paul, Zollassistent, Weißenburgstraße 2 III (Geb. 2 m).

Kieswald, Konrad, Wagenaufseher a. D., Wagnerstraße 24 II.
— Sebastian, Oberschaffner, Gneisenaustr. 29 I.

Kieß, Ernst, Nachf., Inh. Karl Maier, I. Wiener Bäckerei, Konditorei u. Café, Kaiserstr. 6 P. ☎ 1538.

Kießling, Adam, Schneider, Zellerstr. 21 I.
— Albert, Maschinensetzer, Maistr. 9 III.
— Ernst, Buchdrucker, Petristr. 41 II.
— Franz, Maurer, Stephanstr. 13 P u. I.
— Josef, Tapezierer, Büttnerstr. 13 III.
— Margareta, Privatiere, Grabenberg 2 I.
— Maria, Privatiere, Frühlingstr. 7 ½ P.

Kilian, Adam, städt. Arbeiter, Fischerg. 12 I.
— Adam, Pförtner, Sieboldstr. 26 I.
— Alois, Wagner, Jägerstr. 3 P.

Andr. Kilian & Söhne

Holz- und Kohlenhandlung und Motorsägerei

Lager: Holzmarkt u. Saalgasse 1 [Tivoli]
Wohnung: Dreikronenstr. 27 I Fernruf 408
[Dresd.B u. Ver.B.]

Kilian, Anna, Witwe, Barbarastr. 23 III.
— Fini, Augustinerstr. 14 I.
— Fritz, Privatmann, Huttenstr. 36 R I.
— Georg, Arbeiter, Roseng. 8 I.
— Georg, Stationsgehilfe, Veitshöchheimerstraße 126 P.
— Hans, Postsekretär, Huttenstr. 44 III.
— Johann, Bierbrauer, Wörthstr. 3 II.
— Johann, Vertragsangestellter, Wörthstr. 3 III.
— Leo, Zigarrengeschäft, Handg. 11 P. Wohn.: Neumannstr. 5 III.
— Maria, Papier- und Schreibmaterialienhandl., Fabrikstr. 53 P.
— Nikolaus, Schreiner, Franz-Ludwigstr. 7½ R P.
— Peter, Buchdruckereibesitzer, Fabrikstr. 53 P. Geschäft: Wagnerstr. 16.
— **Peter & Co.**, Buchdruckerei, Wagnerstr. 16 P. ☎ 1531. [Ver.B. u. Postsch.Nr. 34393.]
— Valentin, städt. Arbeiter, Fischerg. 14½ II.

Kilianeum, Bischöfl. Knaben-Seminar, Neubaustraße 72/74 P. ☎ 2189.

Kiliani, Charlotte, Privatiere, Peterstr. 5 II.

Killinger, Elise, Friseurgeschäftsinhaberin und Hebamme, Semmelstr. 17 P. ☎ 1666.
— Karl, Bahnschlosser, Grombühlstr. 2 II.

Killinger, Kaspar, Lokomotivoberheizer, Neumannstr. 21 P.

Kimmel, Adam, Schneider, Pleicherkirchg. 1 P.
— Alfred, Zahntechniker, Ebracherg. 4 P.
— Angelina, Damenschneiderin, Bachg. 10 III.
— Anna, Obergeneralarztswitwe, Huttenstr. 6 I.
— Anton, Schneidermeister, Domstr. 22 III.
— Babette, Witwe, Bachg. 10 III.
— Elise, Witwe, Neumannstr. 3 P.
— Franz Xaver, Steueroberwachtmeister, Steinachstraße 2 R.
— Georg, Bahnschlosser, Faulenbergstraße 7 (Geb. 1 III).
— Georg, Schreiner, Ludwigstr. 5 R I.
— Johann, Postassistent a. D., Steinheilstr. 22 II.
— Josef, Arbeiter, Barbarastr. 25 I.
— Josef, Kaufm., Teilh. d. Fa. Müller & Kimmel, Veitshöchheimerstr. 18 P.
— Karl Alfred, Hauptmann a. D. u. Eisengroßhändler, Steinbachtal 56. ☎ 5029. [Staat.B.]
— Marie, Zugeherin, Domstr. 44 II.
— Michael, Maschinist, Heidingsfelderstr. 59 P.
— Nikolaus, Schlosser, Vincentinumstr. 18 I.
— Philipp, Stationsmeister a. D., Wagnerplatz 4 III.

Kimmelmann, Heinrich, Oberzollsekretär, Bahnhofstr. 22 II.

Kimpel, Albert, Kommerzienrat u. Großkaufmann, Mitinh. d. Hofweinhandlg. Albert Kimpel, Goethestr. 3 I. ☎ 34.
— **Albert**, Hof-Weinhandlung, Inh. Komm.-Rat A. Kimpel u. S. Gundelfinger, Goethestr. 3. ☎ 34. [Reich.B., Spark., Ver.B. u. Postsch.Nr. 5693.]

Kinderbewahranstalt, evangelische, Neubaustr. 40 und Lindleinstr. 7.
— des Frauenvereins, Bibrastr. 11 u. 13.
— Grombühl, Vincentinumstr. 19.
— israelitische, Bronnbacherg. 1 I.
— des Mainviertels, Burkarderstr. 30.
— der Sanderau, Franz-Ludwigstr. 26.
— des St. Elisabethenvereins e. V., Bohnesmühlg. 16.

Kinder-Erholungsheim, Steinbachtal 63.
— Geschäftsstelle: Schönthalstr. 6.

Kinderpflege am Mönchberg, Kleinkinderbewahranstalt u. Säuglingsheim, Waltherstraße 20. ☎ 1329.
— evangelische, Lindleinstr. 7.

Kinder-Poliklinik der Universität (Vorst. Prof. Dr. J. Rietschel), Oberdürrbacherstr. 2. ☎ 3100–3102.

Kindler, Käthe, Privatiere, Karmelitenstraße 22 III.

Kindshuber, Florian, Küferei u. Faßhandlung, Wöllerg. 19 P.

Kinzinger & d'Hengelière, bürgerliches Brauhaus Zell-Würzburg (Bürgerbräu Würzburg), Aktiengesellschaft, Frankfurterstr. 87. ☎ 104 u. 124. [Hyp. u. W B., Darmst.B., Deutsche B., Reich.B., Staat.B., Ver.B. u. Postsch.Nr. 1450.] (S. Karton II. Abtlg.).
— Kaspar, Metzger, Pleichertorstr. 2 I.

Kinzy, Franz, städt. Zolleinnehmer u. Sattler, Schweinfurterstr. 15 P.
— Karl, Sattlermeister, Jägerstr. 9 P.

Kipke, Ulrich, Schriftsetzer, Marcusstr. 9 c R II.

Kippes, Ambros, Steuerbetriebssekretär, Deggstraße 1 P.

Kirch, Dr. med. Eugen, Univ.-Prof., Adelgundestraße 8 II. ☎ 2687.
— Georg Hans, Postpraktikant, Zellerstr. 10 I.
— Hans, Herren-Maßschneiderei, Virchowstraße 18 P.
— Otto, Drogist, Elsterg. 5 II.
— Rosina, Näherin, Jägerstr. ½ R I.
— Stephan, Oberpostschaffner, Fabrikstr. 15 III.
— Wilhelm, Hauptmann, Rennwegerring 13 I.

Kirchbach, Elsa, Freiin von, Privatiere, Bismarckstr. 15 I.
— Marianne Freifrau von, Majorswitwe, Bismarckstr. 15 I.

Kirchdorffer, Augusta, Klavier- u. Gesanglehrer., Ludwigstr. 24 III.
— Lulu, Privatiere, Ludwigstr. 24 III.

Kirchgeßner, Emil, Vertragsangestellter, Bibrastraße 25 R I.
— Oswald, Unterer Talbergweg 22.

Darmstädter und Nationalbank Komm.-Ges. a. Aktien, Schönbornstr.-Ecke Markt 13, Fernruf 2597, 2598, 2599
An- und Verkauf von Schecks auf deutsche und ausländische Plätze

Kirchgeßner, Dr. med. Philipp, Frauenarzt, Haugerring 1 I. ☎ 1271. Privatfrauenklinik: Martinstr. 15 I, II u. III. ☎ 1325.
Kirchgeßnersche Privatfrauenklinik, Martinstr. 15 I, II und III. ☎ 1325.
Kirchheimer, Johann, Stationsgehilfe, Grombühlstr. 29 III.
— Otto, Rechtsanwalt, Frühlingstr. 1 P. [Postsch. Nr. 30510.]

Kirchheimer Kalk- u. Steinwerke

G. m. b. H. Würzburg

Kapuzinerstr. 1½

Fernruf 692 [Ver.B. u. Postsch.Nr. 19352]

Kirchhofer, Wilh., Zinngießer, Schönbornstr. 8 V.
Kirchlein, Wirtschaft zum, Textorstr. 17.
Kirchner, Adam, städt. Arbeiter, Vincentinumstraße 7 III.
— Adam, Postassistent, Heidingsfelderstr. 37 I.
— Alfons, Gerichts-Assistent a. D., Domerschulstraße 6 P.
— Anton, Schreinermeister u. Gerichtstaxator, Blöhlein 1 P u. I.
— August, Schneidermeister, Herzogenstr. 6 I.
— Babette, Gerichtssekretärswe., Semmelstr. 17 III.
— Baptist u. August, Maler, Tüncher u. Lackierergeschäft, Eichhornstr. 8 R I.
— Christian, Kaufmann, Karmelitenstr. 30 P, I u. II.
— Christian, Postinspektor, Semmelstr. 79½ III.
— Christine, Witwe, Weißenburgstr. 13 III.
— Elise, Näherin, Alte Kasernstr. 16 I.
— Elise, Polizeiwachtmeisterswitwe, Oberdürrbacherstr. 3a P.
— Emma, Näherin, Zwinger 6 II.
— Eugen, Stadtsekretär, Sophienstr. 12 P.
— Franz, pens. Lokomotivheizer, Gr. Katzeng. 14 I.
— Franz Johann, Amtsgehilfe, Hueberg. 2 III.
— Fritz, Fabrikbesitzer, Mittl. Talbergweg 11. ☎ 2167.
— Georg, Gasaufnehmer, Hueberg. 2 III.
— Georg, Kutscher, Semmelstr. 60 I.
— Georg, Oberpostschaffn., Gabelsbergerstr. 14 I.
— Georg, Orgelbauer, Steinheilstr. 11 I.
— Gustav, Schlosser, Rimparerstr. ¼ I.
— Hans, Maler, Am Pleidenturm 6 III (5. Eing.).
— Dr. phil. Heinrich, Privatdozent, Trölitschstraße 9 I. ☎ 1340. [Postsch.Nr. 34771.]
— Johann, Arbeiter, Schweinfurterstr. 6 II.
— Johann, Oberbahnmeister, Rimparerstr. ⅓ II.
— Josef, Buchhalter, Am Pleidenturm 3 R P.
— Julius, Zollassistent, Scheffelstr. 9 III.
— Dr. med. Karl, Facharzt für Ohren-, Nasen- u. Halskranke, Kaiserstr. 15 I. ☎ 953.
— Katharina, Lehrerswe., Sophienstr. 12 P.
— Katharina, Witwe, Maistr. 8 P.
— M., Witwe, Vincentinumstr. 2 I.
— Michael, Elektrotechniker, Peterstr. 4 II.
— Michael, Pensionist, Steinheilstr. 10 II.
— Michael, Schreiner, Johanniterg. 8 N.
— Nikolaus, Schlosser, Steinheilstr. 7 I.
— Sebastian, Eisenbahnsekretär, Vincentinumstraße 22 I.
— Stephan, Geschäftsführer, Karmelitenstr. 24 I.
— Thaddäus, Postamtmann, Felix Dahnstraße 9 P.
— Thekla, Maschinenmeisterswe., Peterstr. 4 II.
— Wilhelm, Fabrikbesitzer, Teilh. d. Fa. Bohn & Herber, der Fränk. Isolierrohr- u. Metallwaren-Fabrik u. d. Fa. Joseph Schürer. Tabakfabrik, Bismarckstr. 7 II u. III, ☎ 2108.
— Dr. med. Wilhelm, Hofrat, Univ.-Professor, Trölitschstr. 9 I. ☎ 1340.
Kirmeier, Marie, Gastwirtswitwe, Innerer Graben 55 I. ☎ 1384.
Kirsch, Andreas, Waffenmeister, Residenzpl. 2 III.
— Barbara, Invaliden-Rentnerin, Karmelitenstraße 7 III.
— Dorothea, Witwe, Vincentinumstr. 20 I.
Kirsch, Franz, Bierbrauer, Fabrikstr. 47 P.
— Hans, Tabakwarengroßhandlung, Fabrikstr. 47 P.
— Mathilde, Kolonialwarenhandlung, Fabrikstraße 47 P.
— Peter, Kaufmann, Sanderring 6 II.
Kirschbaum, Karl von, Oberst a. D., Weingartenstraße 17 I.
— Max, Kaufmann, Oeggstr. 2 II.
— Wirtschaft z., Gerbrunner Landstr. o. Nr.
Kirschenlohr, Karl, Kaufmann, Textorstr. 9 II.
Kirschten, Georg, Kaufmann u. Handelsrichter, Teilhaber d. Fa. Fr. Blatz & Cie., Grombühlstr. 36 P. ☎ 35.
Kirstein, Alexander, Kaufmann, Brücknerstr. 21 P.
Kistenberger, Adam, Invalidenrentner, Untere Bockg. 10 I.
Kistner, Adam, Polizeiwachtmeister, Jägerstraße 12 II.
— Anna, Witwe, Petinistr. 5 III.
— Berta, Kaufmannswitwe, Annastr. 9 III.
— Georg, Oberpostinspektor, Trölitschstr. 1a II.
— Paul, Oberlehrer, 1. Vors. des Dallenberg-Vereins, Blumenstr. 14 III. [Spark.]
Kißkalt, Alida, Malerin, Goethestr. 1 II.
— Elise, Privatiere, Goethestr. 1 II.
Kißner, Albin, Eisenbahnschaffner, Ursulinerg. 7 II.
Kittel, Dr. Josef Balduin, Hofrat, Geschäftsführer u. Genossenschaftsvorstand, Leistenstraße 84. ☎ 2756. [Ver.B.]
Kittler, Louis, Stationsassistent a. D., Alleestraße 18 III.
Kitz, Adam, Oberpostschaffner a. D., Petrinistraße 9 I.
— Hugo, Finanzamtmann, Bohnesmühlg. 20 II.
— Johann, Bahninspektor a. D., Ständerbühlstraße 14 I.
— Maria, Lehrerin a. D., Grünewaldstr. 6 III.
Kitzbichler, Josef, Telegr.-Werkführer, Bismarckstraße 7 R I.
Kitzing, Eduard, Maurerpalier, Grombühlstraße 25 P.
Kitzingen, Wirtschaft z. Stadt, Pleicherschulg. 3.
Kitzinger, Johann, Bahnschaffner, Brücknerstraße 23 II.
Kitzsteiner, Sophie, Näherin, Neumannstr. 17 P.
Klabe, Paul, Flußoberaufseher, Adelgundestr. 2 I.
Kläger, Ernst, Buchbinder, Neumannstr. 4 III.
Klaiber, Marie, Ober-Regierungsratswitwe, Scheffelstr. 11 II.
Klammer, Adolf, Schreiner, Schweinfurterstraße 38 III.
Klapholz, Moses, Kaufmann, Wöllerg. 16 I.
Klapp, August, Gerichtsvollzieherei-Inspektor, Trölitschstr. 2 III.
Klappenberger, Antonie, Lehrerswitwe, Blumenstraße 16 II.
— Josef, Bahnbediensteter, Leistenstr. 19 P.
Klare, Friedrich, Reichsbankbeamter, Weißenburgstr. 15 II.
Klarmann, Jakob, Lademeister a. D., Friedenstraße 28 P.
— Johann, Polizeiwachtmeister, Gabelsbergerstraße 6 II.
Klavehn, Dr. Karl, Lektor an der Universität, Zwinger 26.
Klau, Karl, Privatier, Bismarckstr. 8 I. ☎ 1178.
— Sophie, Privat., Semmelstr. 74 I. ☎ 2873.
— **& Sichel**, Tuchgroßhdlg., Inh. Hugo Sichel u. Hermann Kleemann, Theaterstr. 21 P. ☎ 615.
Klauer, Friedrich, Polierer, Brücknerstr. 13 III.
Klaumünzer, Friedrich, Oberlokomotivführer, Fabrikstr. 9 I.
— Sophie, Schaffnerswitwe, Vincentinumstr. 5 II.
Klaus, Anny, Oberinspektorin, Gertraudg. 14 II.
— Johann, Eisenbahnsekretär, Veitshöchheimerstraße 93 I.
— Kuni, Polizeiwachtmeisterswe., Blöhlein 1 I.
Kleber, Franz, Dipl.-Ing., Studienprofessor und Major a. D., Blumenstr. 1 I.
— Michael, Brauer u. Obstdarrebesitzer, Leistenstraße 42 P.
Klee, Max, Schweinemetzgerei, Schmalzmarkt 5 P u. I. ☎ 533.
Kleeberger, Josef, Gasarbeiter, Wagnerstr. 15 III.
Kleeberger, Ludwig, Mehl- u. Landesproduktenhandlung, Domstr. 14 P u. I.
Kleedörfer, Rosa, Mechanikerswitwe, Fabrikstraße 42 I.
Kleemann, Gustav, Kaufmann, Teilh. d. Fa. S. Kleemann & Söhne, Pferdehandlg., Alleestraße 4 P. ☎ 243.
— Hermann, Kaufmann, Teilhaber der Fa. Klau & Sichel, Tuchgroßhandlung, Seelbergstraße 5 I. ☎ 615.
— Hermine, Schießhausstr. 15 I.
— J., Kaufmann, Schießhausstr. 15 I. ☎ 1806.
— Max, Kaufmann, Teilh. d. Fa. S. Kleemann & Söhne, Pferdehandl., Alleestr. 4. ☎ 243.
— Otto, Vertreter, Gartenstr. 12 P.
— **S., & Söhne**, Pferdehandlung, Alleestr. 4 P. ☎ 243. [Hyp. u. W.B., Reich.B., Staat.B. u. Postsch.Nr. 1011.]
— Salomon, Privatier, Valentin Beckerstr. 8 I.
— **Simon**, Fett- u. Oelgroßhdlg., Augustinerstr. 22½ II. ☎ 2014. [Postsch.Nr. 5463].
— Simon, Kaufmann, Augustinerstr. 22½ II. [Postsch.Nr. 5463.]
— Willy, (B. Lustig Nachf.), Kaufmann, Sartoriusstr. ½. ☎ 509. Geschäftsräume: Kaiserstr. 8 I.
— **& Laudenbacher**, Inh. J. Laudenbacher, Mode-, Weiß- und Trauerwaren, Theaterstraße 11 P u. I. ☎ 1312.
Kleespies, Anna, Reg.-Forstdirektorstochter, Ottostr. 8 III.
— Elise, Ober-Reg.-Ratswe., Schellingstr. 23 I.
— Johanna, Direktionssekretär., Schellingstr. 23 I.
— Käthchen, Schneiderin, Koellikerstr. 1 III.
— Ludwig, Schreiner, Bronnbacherg. 7 II.
— Therese, Witwe, Domstr. 15 I.
Kleider, August, Fuhrunternehmer, Lindleinstraße 8 I. ☎ 2609.
— Georg, Wirt z. goldenen Faß, Semmelstraße 13 P. ☎ 1482.
— Johann, Kolonialwarengeschäft, Schweinfurterstr. 38 P.

Joh. Kleider

Fuhrunternehmer mit Lastwagenbetrieb

Schweinfurterstr. 38

Fernruf 1707

Kleider, Rosa, Stationsgeh.-We., Vincentinumstraße 7 P.
— Wilhelm, Fuhrwerkbesitzer, Schweinfurterstraße 6 N. ☎ 1075.
Klein, Adam, Magazinier, Steinheilstr. 34 III.
— Adam, Schneidermeister, Zinkhof 3 I.
— Angela, Modegeschäftsinh., Sieboldstr. 1½ P. ☎ 2360.
— Anna, Hauptlehrerswitwe, Semmelstr. 17 II.
— Babette, Eisenbahnsekretärswitwe, Theresienstraße 13 III.
— Babette, Witwe, Erthalstr. 32 P.
— Dorothea, Witwe, Kapuzinerstr. 8 II.
— Eduard, städt. Rechnungskommissär, Trölitschstraße 2 I.
— Elisabeth, Witwe, Adelgundestr. 13 I.
— Elise, Studienratswe., Hindenburgstr. 25 IV.
— Emil, Ober-Lok.-Führer a. D., Brücknerstr. 16 I.
— Ernst, Teilh. d. Fa. Lichtenstein & Klein, Strickwarengroßhandlung, Theaterstr. 2. ☎ 1479. [Postsch.Nr. 18629.]
— Franz, Direktor, Franz-Ludwigstr. 16 I.
— Georg, Eisenbahnschlosser, Fabrikstr. 31 II.
— Georg, Fuhrmann, Petinistr. 27 R II.
— Georg, Zollinspektor, Alleestr. 2½ I.
— Gg. Bernhard, Kaufmann, Semmelstr. 85 II.
— Hans, Kunstmaler, Peterpfarrg. 9 I.
— Heinrich, Militäranwärter, Weißenburgstr. 6 I (Geb. 2i).
— Heinrich, Postassistent, Pleicherring 2 R I.
— Jakob, Kaufmann, Sieboldstr. 1½ I.
— Jakob, Restaurateur „zum Südbahnhof", Sieboldstr. 1½ P. ☎ 2360.
— Jakobine, Konradstr. 11 III.
— Johann, Landwirt, Am inneren Kürnacherbergweg o. Nr.
— Johanna, Kaufmannswitwe, Valentin Beckerstraße 10 III.
— Josef, städt. Obermaschinist, Karmelitenstr. 2 III.

Auto-Gesellschaft m. b. H., Inh. u. Geschäftsf.: **Gg. M. Hümpfner, Würzburg,** Schießhausstr. 19a, Fernruf: 2825
Alle Arten Ersatzteile

Klein, Karl, Führerbewerber, Neumannstr. 8 I.
— Kaspar, Obermaschinist, Neumannstr. 15 III.
— Margarete, Eisenbahnobersekretärswitwe, Fabrikstr. 44 II.
— Marie, Forstverwalterswe., Adelgundestr. 7 II.
— Martin & Sohn, Zigarrenfabrik, Frankfurterstraße 12 P.
— Oskar, Kaufm., Inh. des 1. Würzb. Glas-Instituts „Vorwärts", Automobil-Vertrieb, Domerschulstr. 13 I. 2069. [Ver.B. u. Postsch.Nr. 24732.]
— Peter, Bauarbeiter, Am inneren Kürnacherbergweg o. Nr.
— Philipp, Zolloberwachtmeister, Veitshöchheimerstr. 1a P.
— Richard Otto, Kaufmann, Ludwigstr. 26 III.
— Rudolf, Gastwirt, Kartause 5 P.
— Rudolf Georg, Metzger, Pommerg. 8 P u. I.

S. Klein „Rotkreuz-Eck"

Inh.: Max Renkenberger

Drogen-, Kolonialwaren-, Materialwaren- und Delikatessen-Handlung

Rotkreuzstr. 13 ◇ Fernruf 211

Klein, Therese, Kaufmannswe., Randersackererstraße 24 III.
Kleiner, Eugen, Privat-Handelsschuldirektor, Augustinerstr. 22 II.
Kleinfelder, Wilhelm Josef, pens. Lehrer, Reibeltgasse 1½ III.
Kleinhans, Georg, Arbeiter, Korng. 6 I.
— Hans, Feldwebel, Mergentheimerstr. 34 I.
— Michael, städt. Arbeiter, Hörleing. 12 P.
Kleinheinz, Mathilde, Invalidin, Domerpfarrgasse 8 II.
Kleinheinz, Anton, Privatier, Rotkreuzstr. 17 II.
— Egid, Buchbinder, Lindleinstr. 16 I.
— Georg, Eisenbahnarbeiter, Dettelbacherg. 5 II.
— Heinrich, Oberlokomotivheizer, Grombühlstraße 22 III.
— Johann, Schaffner, Semmelstr. 79½ R I.
— Johann Michael, Postoberschaffner, Dominikanerg. 8 III.
— Katharina, Obsthändlerin, Sanderstr. 16 II.
— Matthias, städt. Arbeiter, Brunnbacherg. 39 II.
— Philipp, Maler und Lackierer, Dreikronenstraße 29 III.
— Wendelin, Steueroberwachtmeister, Ludwigstraße 25 R I.
— & **Stumpf**, Tüncher- u. Malermeister, Spitalgasse 20 P.
Kleinlein, Bernhard, Brauer, Nikolausstr. 21 I.
— Kaspar, Schaffner, Neumannstr. 17 III.
— Konrad, Vermessungsamtmann, Randersackererstr. 13 I.
— Rosalie, Witwe, Nikolausstr. 13 P.
— Valent., Wagenaufseher, Vincentinumstr. 36 II.
Kleinmann & Roßmann, Weißwaren- und Ausstattungsgeschäft, Eichhornstr. 2 P.
Klein-Nizza, Glacisanlage hinter dem Hofgarten.
Kleinschnitz, Bernhard, Eisenbahnobersekretär, Adelgundestraße 12 I.
— Christian, Eisenbahnoberinspektor, Harfenstraße 12 I.
— Eduard, Werkstättevorsteher a. D., Steinheilstraße 1 II.
— Ernst, Bahnschlosser, Grombühlstr. 2 I.
— Franz Josef, Kaufmann, Domerschulstr. 1 R I.
— Fritz, Kaufmann, Wagnerstr. 22 I.
— Hermann, Landgerichts-Obersekretär, Sieboldstraße 2½ P.
— Josef, Schuhmachermeister, Reibeltg. ½ P.
— Kaspar, Postassistent, Semmelstr. 42 R I.
— Kunigunde, Witwe, Petristr. 7 P.
— Michael, Kaufmann, Weingartenstr. 21 P.
Kleinschrod, Adam, Bäckermeister u. Weinwirt, Domerschulstr. 5 P u. I.
— Andreas, Schleifer, Wagnerpl. 6 II.

Bernhard Kleinschrod

Autoreifen-Vulkanisieranstalt

Domerschulstr. 5

Fernruf 1562

Kleinschrod, Josef, Konditorei, Bäckerei und Kolonialwarenhandlung, Sieboldstr. 2 P. 2290. [Spark.]
— Karl, Monteur, Petristr. 41 III.
— Philipp, Lohnkutschereibesitzer und Autovermietung, vorm. Philipp Kütt, Sophienstraße 22 P u. I. 1029.
Kleinschrodt, Heinrich, Arbeiter, Am Pleidenturm 6 I (7. Eing.).
— Paul, Oberamtmann, Leubestr. 7 II.
Kleinschrot, Elisabeth, Privat-Köchin, Burkarderstraße 2 II.
Kleinschroth, Elise, Rentnerin, Turmg. 1 II.
— & **Nuß**, Komm.-Ges., Weingroßhandlung u. Brantweinbrenn., Kontor: Schottenanger 3. Kellerei: Schottenanger 8. 686. [Postsch.Nr. 29732.]
Kleinsteuber, Franz, Regierungs-Baumeister, Rosengasse 19 I.
Klemens, Hans, Abteilungsvorstand, Domstraße 34 R I.
Klemenz, Karl, Postassistent, Landwehrstr. 8 III.
— Martin, Geschäftsführer, Inn. Graben 4 I.
Klemm, Dr. Adolf, Diplom-Kaufmann, Veitshöchheimerstr. 2 II.
— Anton, Obersteuerinspektor, Theresienstr. 11 IV.
— Kaspar, Rottenmeister, Gneisenaustr. 2 III.
— Paul, Elektrotechniker, Karmelitenstr. 14 I.
Klemmer, Maria, Privatiere, Huttenstr. 13 P.
Klemmert, Dr. jur. Adam, Rechtsanw., Virchowstraße 6 P. Kanzlei: Domstr. 31 I. 950.
— Elise, Schulratswitwe, Kaiserstr. 28 II.
— Lothar, Kaufmann, Teilh. d. Fränk. Handelsgesellschaft, Kaiserstr. 28 II. 2339.
— Martha, Privatiere, Virchowstr. 6 P.
Klenk, Hans, Polizeibeamter, Petristr. 37 III.
Klerikalseminar, Domerschulstr. 18.
— Erhol.-Heim, Lerchenweg o. N.
Klessinger, Hans, Unter-Feldwebel, Ludwigkai 8 II.
Klett, Josef, Gerichtsassessor, Hindenburgstr. 16 II.
— Josef, Kaufmann, Welzstr. 4 P.
— Wilhelm, Studienprofessor, Hindenburgstraße 16 II.
— Wilhelmine, Hauptlehr., Hindenburgstr. 16 II.
Kliebert, Lotte, Hofratswe., Semmelstr. 74 III.
— Lotte, Musiklehrerin, Semmelstr. 74 III.
Klier, Georg, Wechselwärter, Petristr. 17 R I.
— Hans, Wäschereibesitzer, Frühlingstr. 16 II.
— Henriette, Privatiere, Schillerstr. 7 III.
— Johann, Lokomotivheizer, Dreikronenstr. 43 I.
— Josef, Oberverwaltungssekretär, Wörthstr. 11a P.
— Magda, Provisionsreisende, Maistr. 10 II.
— Willy, Kaufmann, Frühlingstr. 16 P.
— Wolfgang, Daunendeckenfabrikant, Maistraße 10 I. 819.
Klietsch, Karl, Staatsbankbuchhalter, Trötschstr. 9 P.
Kling, Adolf, Referendar, Franz-Ludwigstr. 23 I.
Klingel, Maria, Weißnäherin, Grabeng. 4 III.
Klingenbeck, Sophie, Zigarrengeschäft, Juliuspromenade 3½ II.
Klingenschmidt, Elise, Notariatsbuchhalterswe., Nikolausstr. 8 II.
Klingensteiner, Katharina, Witwe, Obere Schloßgasse 4 P.
Klinger, Christoph, städt. Arbeiter, Spitalg. 4 IV.
— Lorenz, Arbeiter, Peterpfarrg. 12 III.
— Maria, Witwe, Paradeplatz 2 II.
— Peter, Schuloberoffiziant, Burkarderstr. 25½.
Klingert, Johann, Eisenbahnoberschaffn., Petristraße 15 I.
Klingler, Georg, Steindrucker, Gertraudg. 6 III.
— Jakob, Privatier, Mergentheimerstr. 40 III.
— Dr. med. vet. Josef, Stabsveterinär, Friedenstraße 26 III.
— Karl, Viehhändler, Domstr. 52 I.
— Karl, Zollassistent, Weißenburgstr. 6 i II.
— Theresia, Witwe, Leistenstr. 14 II.
Klinisches Ambulatorium und Röntgeninstitut von Dr. Dahl, Neubaustr. 1 I. 649.
Klöffel, Josef, Privatier, Theodor Körnerstr. 2 I.
Klöppl, Paul, Tapetenspezialist, Karmelitenstraße 3/3½ I.
Kloetzen, Georg, Privatier, Ludwigstr. 10 I.
Klopf, August, Eisenbahntechniker, Annastr. 12 I.
— Eva, Invalidenrentnerin, Zinkhof 1 II.
— Georg, Holz- u. Kohlenhdlg., Lauferg. 11 P. 883. Hauptlager: Zellerstr. 41.
— Gretchen, Privatiere, Wölffelstr. 6 II.
— Hans, Kaufmann, Frankfurterstr. 23 P.
— Lona, Bauführerswitwe, Florastr. 4 I.
— Peter, Oberlokomotivführ., Lindleinstr. 18 III.
Klopfer, Paul, Postschaffner, Pfauenq. 2 I.
Kloos, Hans, Kaufmann, Büttnerstr. 30 II.
Klos (s. auch Cloos, Gloos, Glos, Gloß), Philipp, Eisenbahnoberschaffner, Steinheilstr. 6 II.
Klotz, Alfons, Glasermeister, Pommerg. 5 P.
— Anton, Oberregierungs-Baurat, Sanderring 21 P. [Postsch.-Nr. 29 732.]
— Anton, Steuerassistent, Festung Marienberg (Geb. 254.).
— Josefine, Schneiderin, Reiserstr. 4 II.
— Liesel, Kassiererin, Juliusprom. 3½ I.
— Marie, Pfründn., Franz-Ludwigstr. 24/26 III.
— Martin, Partieführer, Fabrikstr. 1½ P.
Klübert, Egid, Erdarbeiter, Leistenstr. 6 III.
Klüg, Ernst, Oberleutnant, Wörthstr. 21 I.
— Eva, Kaufmannswitwe, Inh. d. Fa. Carl Alzheimer, Kolon., Delikatess.- u. Zigarrengesch., Plattnerstr. 10 P u. I.
— Ludwig, techn. Ober-Telegr.-Inspektor, Ludwigkai 18 II.
Klüglein, Johann, Arbeiter, Neubaustr. 42 I.
— Johanna, Näherin, Elefanteng. 9 III.

Michael Klüglein

Kinderwagenfabrik

Dreikronenstr. 15 Fernruf 2664

[Postscheckkonto Nürnberg Nr. 27982]

Klüglein, Michael, Kinderwagenfabrikant, Vincentinumstr. 2 III. Geschäft: Dreikronenstr. 15. 2664. [Spark. u. Postsch.Nr. 27982.]
— Theobald, Fahrradhandlung, Dreikronenstraße 15 P. Werkstätte: Florastr. 1 I. 2654.
Klühr, Nikolaus, Maurer, Bohnesmühlg. 8 II.
Klühspies, Elisabeth, Witwe, Semmelstr. 30 R I.
— Franz, Schneider, Gneisenaustr. 25 I.
— Kaspar, Oberlandesgerichtsrat, Hofstr. 9 III.
— Siegmund, Fahrkartenkontrolleur, Gneisenaustraße 25 I.
Klüpfel, Adam, Lack- u. Farben-Großhandlung, Bohnesmühlg. 20 I. [Hyp.u.W.B.]
— Andreas, Bäckermeister, Gabelsbergerstr. P u. I. 2911.
— Emil, Gendarmeriewachtmeister, Kapuzinerstraße 17 I.
— Gallus, Hausdiener, Pleicherkirchg. 10 III.
— Gastwirtschaft, Innerer Graben 31/33 (Juliuspromenade).

Hans Klüpfel

Photo-Atelier, Kunst- u. Vergrößerungsanstalt

Inh. M. Hoerner

Schönbornstr. 1 I

: Fernruf 457 :

[Darmst.B. u. Postsch.Nr. 18345]

Klüpfel, Hans, Prokurist, Frankfurterstr. 142 I. 3108.
— Johann, Buchhandlungsdiener, Gabelsbergerstraße 4 III.
— Johann, Postbetriebs-Assistent, Jägerstr. 2 R P.
— Josef, Oberkellner, Martinstr. 21 II.
— Kaspar, Privatier, Randersackererstr. 38 II.
— Katharina, Privatiere, Bahnhofstr. 24 P.
— Leo, Weingutsbesitzer, Randersackererstr. 125. 1551.
— Leopold, Postinspektor, Sieboldstr. 56 I.
— Nikolaus, Telegraph.-Oberbauführer, Frankfurterstr. 35 a I.
— Peter, Lohnkutschereibesitzer, Bohnesmühlgasse 20 I.

Darmstädter und Nationalbank Komm.-Ges. a. Aktien, Schönbornstr.-Ecke Markt 13, Fernruf 2597, 2598, 2599
Aufnahme und Einzug von Verladepapieren und Dokumentrimessen aller Art im In- und Auslande

Königbauer, Joachim, Oberstudiendirektor a. D., Wittelsbacherpl. 1 II.
— Julie, Musiklehrerin, Wittelsbacherplatz 1 II.
Königer, Anton, Pol.-Rottmeister, Faulenbergstraße 7 (Geb. I 1 I).
— Edmund, Leitungsaufseher, Grombühlstr. 46 II.
— Franz, Bäcker und Weinwirt z. Rosenbäck, Rosenq. 11 P u. I.
— Friederike, Privatiere, Tiepolostr. 17 II.
— Josef, Wirt, Pleicherkirchpl. 7 P u. I.
— Luise, Konditorswitwe, Innerer Graben 1 II.
Königl, Johann, Kassenoberoffiziant, Reisgrubengasse 5 III.
König-Ludwig-Haus, Kreisanstalt, orthopäd. Klinik und Erziehungsanstalt mit Lehrwerkstätten für Krüppelhafte, Brettreichstr. 11. ☎ 2962 u. 2963. [Ver.B., Staat.B. u. Postsch.Nr. 17081.]

Königs-Café
INH. H. VOLK
Theaterstraße 1/3
139 Fernruf 139

Königsreuther, Michael, Obermaschinist, Vincentinumstr. 26 III.
Koepke, Max, Betriebsleiter, Alleestr. 10 II.
Körbel, Georg, Rechtsrat a. D., Peterstr. 1 III.
— Johann, Studienassessor, Adalberostr. 1 II.
Körber, Adolf, Maschineningenieur, Oberdürrbacherstr. 5 III.
— Johann, Gasfüller, Oberthürstr. 8 II.
— Johann, Pferdeknecht, Rotkreuzhof.
— Johanna, Privatiere, Kantstr. 28 III.
— Josef, Eisenbahningenieur, Oberdürrbacherstraße 5 II.
— Josef, Stationsgehilfe, Fischerg. 4.

Karl Körber & Co.
Automobile
Motorräder
Fahrräder
Modern eingerichtete Reparaturwerkstätte
Sanderstraße 39 **Fernruf 524**

Körber, Kunigunde, Rentnerin, Peterstr. 10 M.
— Max, Feinkosthaus, Semmelstr. 9 P.
— Philipp, Dienstmann, Bahnhofstr. 12 III.
— Philipp, Prov.-Reisender, Domstr. 48 I.
— Richard, Ingenieur, Schönthalstr. 6 R I.
Körblein, Alfred, Wirt z. Neuberg, Friedenstraße 63 P.
— Christoph, Oberkellner, Friedenstr. 63 IV.
Körner, Dr. med. dent. Alois, prakt. Zahnarzt, Peterstr. 9I. ☎ 2175. [Deutsche B. u. Postsch.Nr. 37919.]
— Anna, Obersekretärswitwe, Franz-Ludwigstraße 13 I.
— Dr. Eugen, juliusp. Assistenzarzt, Juliuspromenade 19 II.
— Ferdinand, städt. Arbeiter, Bohnesmühlg. 1 P.
— Franz, Fahrradhändler, Teilh. d. Fa. Gebr. Körner, Steinheilstr. 25 P u. I. ☎ 2528.
— **Gebrüder**, Fahrräder, Kinderwagenteile, Steinheilstr. 25. ☎ 2528.
— Gretchen, Lokomotivheizerswitwe, Lindleinstraße 6 I.
— Heinrich, Schneidermeister, Sterng. 3 R II.
— Johann Michael, Kellner, Ursulinerg. 13 III.
— Josef, Metzger, Innerer Graben 20 II.
— Julie, Schlossermeisterswitwe, Rotkreuzsteige 4 N M.
— Kaspar, Gärtner, Semmelstr. 2 (Gartenhaus).
— Kilian, Stationsgehilfe, Fabrikstr. 5 P.
— Ludwig, Disponent, Weingartenstr. 3 P.
— Ludwig, Kaufmann, Steinheilstr. 25I. ☎ 2528.
— Margarete, Pfandvermittlerin, Ursulinerg. 2 II.
— Maria, Zuschneiderswitwe, Neubergstr. 11 III.
— Martin, orthopäd. Maßschuhmacherei, Stephanstraße 11 P.
— Martin, Telephonfacharbeiter, Leistenstr. 4 III.
— Michael Josef, Schuhmachermstr. u. Schuhwarenhändler, Weingartenstr. 3 P.
— Regina, Lithographenwitwe, Auverastr. 4 IV.
— Robert, Elektromonteur, Bronnbacherg. 29 II.
Körner, Sebastian, Schneidermeister, Karmelitenstr. 28 II.
— Vinzenz, Eisenbahnschaffner a. D., Neumannstraße 8 III.
— Wilhelm, Stationsgehilfe, Neumannstr. 8 III.
Köster, Anna, Witwe, Huttenstr. 33 P.
Köstner, Karl, Monteur, Sanderstr. 13 III.
— Michael, Pensionist, Mergentheimerstr. 5 I.
— Nicol, akad. Bildhauer und Zeichenlehrer, Goethestr. 5 R P u. I.
Kößler, Franziska, Inspektorswitwe, Neubergstraße 10 I.
Köth (Koeth), August, juliusp. Oberpflegamtsrat a. D., Ulrichstr. 6 I.
— Franz, Oberpostschaffner, Grombühlstr. 44 III.
— Hans, Spengler, Nikolausstr. 12 III.
— Jakob, Vertragsangestellt., Karmelitenstr. 34 II.
— Margareta, Witwe, Burkarderstr. 23 II.
Kötschau, Theodor, Musiker, Lehnleitenweg 7 P.
Köttnitz, Ludwig, Major a. D., Rennweggerglacisstr. 12 I.
Kötzner, Georg, Lokomotivheizer, Gabelsbergerstraße 3 R I.
— Lorenz, Oberschaffner, Gabelsbergerstr. 15 P.
Koffler, Georg, Eier- und Fettwarengroßhandlung, Friedenstr. 49 II. Laden und Kontor: Langg. 8 P. ☎ 394. [Dresd.B. u. Postsch.Nr. 4776.]
Kohl, August, Holzgroßhandlung u. Messersägewerk, Veitshöchheimerstr. 9 (Dürrbachbrücke). ☎ 1408.
— Franz, Straßenbahnschaffn., Harfenstr. 11 IV.
— Fritz, Kaufmann, Teilh. d. Fa. Aug. Kohl, Holzhandlung, Frankfurterstr. 46. ☎ 2858.
— Georg, Bremser, Barbargstr. 32 P.
— Georg, Eisenbahnbediensteter, Kranenkai 2 II.
— Hermann, Staatsbankbeamter, Petristr. 36 I.
— Hermann, Studentendien., Dreikronenstr. 29 III.
— Jakob, Reichsbankgeldzähler, Wörthstr. 5 II.
— Johann, Tüncher, Korng. 5 P.
— Karl, Holzgroßhändler, Veitshöchheimerstr. 9 I. ☎ 1408.
— Kilian, Postschaffner, Bäreng. 9 III.
— Peter, Zugführer, Reiserstr. 4½ I.
— Sophie, Hauptlehrerin, Kapuzinerstr. 3 P.
Kohlbauer, Andreas, Eisenbahnsekretär a. D., Fabrikstr. 10 II.
Kohle, Karl, Lagerist, Brücknerstr. 8 III.
Kohlenberger, Anton, Referendar, Tiepolostr. 21 II.
— Elise, Arztswitwe, Tiepolostr. 21 II.
— Michael, Büttner, Rennweggerglacisstr. 19 R I.
— Pauline, Schneiderin, Augustinerstr. 20 I.
— Dr. Philipp, Referendar, Tiepolostr. 21 II.
— Simon, Schreiner, Neubergstr. 30 III.
— Wilhelm, Kupferschmied, Rennweggerglacisstraße 19 R I.
Kohler, Artur, Oberamtsrichter, Franz-Ludwigstraße 11 III.
— Dorothea, Postdirektorstochter, Rotlöweng. 1 I.
— Friedrich, Kupferschmied, Büttnerstr. 34 I.
— Friedrich, Schenker, Ritterg. 7 I.
— Hans, Gastwirt, Zellerstr. 33 R P. ☎ 141.
— Johann, Lokomotivheizer, Semmelstr. 60 R I.
— Johann Severin, Steinbildhauer, Gut Moschee.
— Josef, Regierungsassistent, Im Hammel 1 II.
— Karl, Dipl.-Ingenieur, Leiter der Heeresfachschule für Gewerbe u. Technik b. d. 2. Komp., 7. bayr. Kraftf.-Abtlg., Ludwigstr. 5 III.
— Robert, Führeranwärter, Heimgartenweg 6 II.
— Sophie, Heizerswitwe, Neumannstr. 15 II.
— Theodor, Großkaufmann, Semmelstr. 15 I. ☎ 2164.
Kohles, Josef, Wirt z. Gäbhardskeller, Gerbrunnerstr. 2 P u. I. ☎ 2924.
Kohlhaupt, Andreas, Kaufmann, Hindenburgstraße 26 P.
Kohlhepp, Eduard, städt. Verwalt.-Amtmann, Frühlingstr. 8a II.
— Elisabeth, Privatiere, Frankfurterstr. 21 I.
— Emil, Zollamtmann, Am Exerzierplatz 4½ II.
— Georg, Schuhmachermeister, Augustinerstraße 1 R I.
— Georg, Schuhmachermeister, Karmelitenstraße 37 III.
— Josef, Sattler, Kleine Katzeng. 1 III.
— Karl, Militäranwärter, Weißenburgstr. 2 (Geb. 2 m P).
Kohlhepp, Marie, Steinhauerswitwe, Burkarderstraße 4 I.
— Michael, Straßenbahnschaffner, Karmelitenstraße 37 II.
Kohlmann, Johann, Schreinermeister, Wirsbergstraße 10 II. Werkstätte: Korng. 24 P.
— Ludwig, Kutscher, Keesburgstr. 7 R II.
Kohlmüller, Sophie, Verkäuferin, Schmalzmarkt 1 II.
Kohlrieser, Marg., Witwe, Herzogenstr. 6 II.
Kohlschreiber, Alois, Kutscher, Rennweggerglacisstraße 19 R I.
— Margarete, Zugeherin, Neuererg. 20 P.
Kohmann, Fritz, Büttner, Korng. 19 II.
— Fritz, Schlosser, Versbacher Landstr. o. Nr.
Kohmünch, Emilie, Zugmeisterswitwe, Steinheilstr. 37 I.
Kohn (s. auch Cohn), Franz, Buchdrucker, Kartause 9½ P.
— Georg, Uhrmachermeister, Gold- u. Silberwarenhdlg., Brücknerstr. 3 P. ☎ 1791, u. Inh. d. Fa. Wilh. Fleischer, Marktpl. 2. ☎ 1776.
— Ignaz, Kaufmann, Reibeltg. 12 III.
— Meta, Weinhändlerswitwe, Heinestr. 5 I. ☎ 1865.
— Moritz, Bankdirektor, Ludwigkai 6 I. ☎ 2651.
— Siegfried, Kaufmann, Kaiserstr. 18 I. Gesch.: Schönbornstr. 4. ☎ 3128.
— S., Weingroßhandlung, Heinestr. 5. Kellerei: Semmelstr. 81. ☎ 1865. [Postsch.Nr. 24451.]
Kohnle, Wilhelm, Dentist, Sterng. 4 III. Zahnpraxis: Fabrikstr. 29 III.
— Wilhelm, Obergärtner, Fabrikstr. 29 III.
Kohnmünch, Valentin, Oberkellner, Burkarderstraße 21 II.
Kohr, Ernst, Lademeister, Oberdürrbacherstr. 3a P.
Kohrmann, Barbara, Eisenbahnoberschaffnerswitwe, Wagnerplatz 4½ II.
Kolany, Josef, Obersekretär, Luitpoldstr. 7 P.
Kolb, Adam, Vertragsangestellter, Adalberostr. 5 P.
— Andreas, Heizer, Zellerstr. 31 II.
— Anna, Privatiere, Augustinerstr. 4 III.
— Anton, Erdarbeiter, Dreikronenstr. 19 I.
— Anton, Korpsdiener a. D., Schönleinstr. 10 I

Carl Kolb
Spezialhaus für Tapeten und Teppiche
Möbel- und Dekorationsstoffe, Vorhänge
Dominikanerpl. 8 P u. I [Echterhaus]
Fernruf 845
[Deutsch.B., Dresd.B. u. Städt.Spark.
Postscheckkonto Nürnberg Nr. 8279]

Kolb, Carl jun., Teilh. d. Fa. Carl Kolb, Tapetenhaus, Ludwigkai 6 III. Laden: Dominikanerplatz 8 P u. I. (Echterhaus). ☎ 845.
— Carl sen., Teilh. d. Fa. Carl Kolb, Tapetenhaus, Ludwigkai 6 III. Laden: Dominikanerplatz 8 P u. I. (Echterhaus). ☎ 845.
— Christoph, Friseur, Steinheilstr. 22 P.
— Eugen, früh. Oberkellner, Friedenstr. 36 R II.
— Eva, Kleinrentnerin, Landwehrstr. 10 III.
— Ferdinand, Schuhwarenhändler, i. Fa. J. Kolb, Schweinfurter Schuhlager, Augustinerstr. 4 P u. I. ☎ 1298. [Dresd.B., Spark.]
— Franz Alois, Lagerarbeiter, Brücknerstr. 16 P.
— Georg, Postschaffner, Wörthstr. 9b II.
— Georg, Zollamtmann, Ludwigkai 16 II.
— Gretchen, Wittelsbacherstr. 17 I.
— Hans, Kassaoberoffiziant, Sanderstr. 2a IV.
— Hans, Maschinist, Münzstr. 9 II.
— Heinrich, Gärtnereibesitzer, Feggrube o. Nr. (oberhalb d. Heidingsfelder Brücke).
— Heinrich, Mechaniker, Pleicherpfarrg. 10 II.
— Heinrich, Preßvergolder, Rottendorferstr. 15 III.
— Ignaz, Privatier, Bismarckstr. 15 II.
— **Ignaz**, Weingroßhandlung, Kapuzinerstr. 1½. ☎ 337. [Postsch.Nr 8122.]
— Johann, Direktionsdiener, Neumannstr. 21 P.
— Johann, Lokomotivheizer, Neumannstr. 7 III.

Auto-Gesellschaft m. b. H., Inh. u. Geschäftsf.: **Gg. M. Hümpfner, Würzburg,** Schießhausstr. 19a, Fernruf: 2825
Modernste Einstellräume

Kolb, Johann, Stellwerkmeister, Ständerbühlstraße 16 I.
— Johann Gustav, Tütenfabrikation, Landwehrstr. 10 P.
— Josef, Kaufmann, Weingartenstr. 16 I. 2656.
— Josef, Metzger, Gertraudg. 10 I.
— Josef, Steueramtmann, Weingartenstr. 16 I.
— Josef, Verwaltungsassistent, Brücknerstr. 21 I.
— Lorenz, Hilfsschaffner, Fabrikstr. 84 I.
— Margar., Rektorswe., Franz-Ludwigstr. 3 I.
— Michael, Reserve-Lokomotivführer, Grabengasse 9 III.
— Oskar, Obermaschinist, Zellerstr. 33 II.
— Philippine, Witwe, Nikolausstr. 7 I.
— Richard, Maschinist, Vincentinumstr. 32 III.
— Rosa, Kolonialwarenhandlung, Bahnhofstraße 13 P. 2191.
— Theodor, Rechnungsrat, Hauptmann a. D., Rotkreuzsteige 4 P.

Kolbeck, Ulrich, Oberzollsekretär, Heinestr. 3 II.

Kolbenschlag, Julius, Schuhmachermeister, Bismarckstr. 3 P.

Kolland, Nikolaus, Lokomotivheizer, Weißenburgstr. 15 a.

Kollegienhaus, medizin., Koellikerstr. 2.
— der Universität, Sanderringstr. 2. Verwaltungs-Ausschuß 518, Hauptkassa 183, Rektorat 200.

Keller, Anna, Kaufmannswitwe, Wallg. 1 III.
— Anton, Eisenbahnoberschaffner, Domstr. 60 R III.
— Elise, Forstwartswitwe, Frühlingstr. 20 II.
— Georg, Kaufmann, Nikolausstr. 14.
— Georg, Postschaffner, Sterng. 6 III.
— Josef, Feldwebel u. Obermeister a. D., Nikolausstraße 3 I.
— Karl, Eisenbahnschaffner, Vincentinumstr. 32 II.

Kollmannsberger, Josef, Obergefreiter, Faulenbergstr. 7 (Geb. 1/18 I).

Kollmer, Ludwig, Schneider, Semmelstr. 44 P.
— Wilhelm, Leitungsaufseher, Pleicherpfarrgasse 3 III.

Kolmstetter, Heinrich, Volksschullehrer, Kantstraße 24 P.

Komp, Josef, Inhaber d. Fa. M. J. Komp, Brauerei- und Kellereiartikel, Reisgrubengasse 6 P u. II. 1140. [Postsch.-Nr. 7918.]

Kongregation der Dienerinnen der hl. Kindheit Jesu (Zeller Schwestern), Burkarderstraße 28. Mutterhaus: Frankfurterstr. 99. 403.
— **der Töchter vom allerheiligsten Erlöser**, Domerschulstr. 15, Ebracherg. 6 und Kettengasse 1. 1579.

Konow, Fritz, Koch, Fabrikstr. 27 III.

Konrad (s. a. Conrad, Conrath), Andreas, Privatier, Reibeltg. 1/2 I.
— A., Wirtschafterin, Semmelstr. 62.
— Anna, Polizeiwachtmeisterswitwe, Mergentheimerstr. 22 1/2 I.
— Anton, Metzger, Schmalzmarkt 4 II.
— Ambros, Kaufmann, Frankfurterstr. 35 II.
— Apollonia, Oberbriefträgerswitwe, Josefspl. 5 II.
— Babette, Karmelitenstr. 14 IV.
— Bernhard, Schneidermeister, Kantstr. 27 I.
— Elise, Witwe, Korng. 11 P.
— Franz, Postschaffner, Pfaueng. 2 II.
— Georg, Magazinarbeiter, Karmelitenstr. 57 II.
— Hans, Kolonialwarenhändler, Sophienstr. 15 P.
— Jakob, Oberschaffner, Prymstr. 13a II.
— Johann, Bahnbediensteter, Veitshöchheimerstraße 126 III.
— Johanna, Witwe, Weingartenstr. 4 P.
— Josef, städt. Arbeiter, Brücknerstr. 13 III.
— Josef, Bäcker, Johanniterg. 14 I.
— Josef, Heizer, Frankfurterstr. 95 P.
— Josef, Postoberschaffner, Sophienstr. 4 I.
— Kaspar, städt. Aufseher, Barbarastr. 25 III.
— Kunigunde, i. Fa. Konrad & Kiesel, Haushaltungsartikel, Domerschulstr. 25 P.
— Margarete, Schuhmachermeisterswitwe, Inn. Graben 31/33 III.
— Margarete, Witwe, Vincentinumstr. 5 P.
— Maria, Witwe, Erthalstr. 12 II.
— M., Witwe, Bergmeisterg. 7 P.

Konrad, Max, Tüncher u. Hausmeister, Ludwigstraße 28 S. Werkstätte: Kroateng. 13 P.
— Michael, Schlosser, Veitshöchheimerstr. 126 III.
— Nikolaus, Eisenbahnbetriebsassistent, Steinheilstr. 4 P.
— Sebastian, Stadtratsoberoffiziant, Seelbergstraße 5 III.
— Valentin, Eisenbahnbetriebsassistent, Wörthstraße 25 I.
— Valentin, Händler, Faulenbergstr. 7 (Geb. I/1 II).
— Valentin, Viehhändler, Schürerstr. 7 I.
— Wilhelm, Huf- u. Wagenschmied, Zellerstraße 6 III.
— Wilhelm, Lagerarbeiter, Frankfurterstr. 66 a P.
— **& Kurz**, Kolonialwarengeschäft, Sophienstr. 15 P.

Konsistorium, bischöfl., Bruderhof 9.

Konsulat, Griechisches, Juliuspromenade 66. 2.

Konsumverein f. Würzburg und Umgebung, e. G. m. b. H., Kontor, Hauptlager und Dampfbäckerei: Gneisenaustr. 18. 475. Läden: Barbarastr. 31, Petristr. 2, Sanderstraße 4, Vincentinumstr. 8 1/2, Weingartenstraße 8, Wilhelmstr. 5, 585, Zellerstraße 12 u. Wredestr.

Kontorhaus, G. m. b. H., Kaiserplatz 1. 707.
— **Kronprinz**, Theaterstr. 24.
— **Zentral**, Schönbornstr. 8. 608.

Konvikt-Gesellschaft Lohr a. M., G. m. b. H., Pleicherring 3. 735.

Koob, Dora, Polizeiwachtmeisterswitwe, Büttnerstraße 2 I.
— Georg, Kaufmann, Steinheilstr. 5 II.
— Geschwister, Hauptlehrerstöchter, Walig. 1/2 III.
— Geschwister, Wäscherei, Neumannstr. 8 P.
— Heinrich, Telegraphen-Werkführer, Ständerbühlstr. 15 P.
— Juliane, Schlossermeisterswitwe, Weingartenstraße 18 P.
— Karl, Reisender, Kapuzinerstr. 8 III.
— Konstantin, Eisenbahnoberinspektor a. D., Bibrastr. 2 1/2 III.

Koos, Hermann, Postinspektor, Randersackererstraße 13 II.

Kopf, Karl, Kaufmann, Frankfurterstr. 7 I.
— Rudolf, Vorarbeiter, Heimgartenweg 8 III.

Kopfmüller, Karl, Polizeiwachtmeister, Alte Kasernstr. 24 P.

Kopisch, Friedrich, Oberinspektor des Allianz-Konzern, Wölffelstr. 12 I.

Kopp, Fritz, Kaufmann, Gutenbergstr. 2 II.
— Georg, Amtsoberoffiziant, Adelgundestr. 8a I.
— Dr. Heinrich, Sanitätsrat, prakt. Arzt, Wundarzt und Geburtshelfer, Zellerstr. 8 I. 1414.
— Johann, Bau- u. Steinmetzgeschäft, Ulrichstraße 10 P. 76.
— Johannes, Oberregierungsrat a. D., Ottostraße 8 II.
— Karl, Bauarbeiter, Ketteng. 20 I.
— Karl, Reisender, Kapuzinerstr. 8 III.
— Karoline, Privatiere, Ketteng. 1.
— Ludwig, Eisenbahninspektor, Eisenstr. 5 P.
— Maria, Oberlehrerswitwe, Gutenbergstr. 2 II.
— Dr. med. Max, approb. Arzt, Randersackererstraße 23 I. 2397.
— Michael, Bahnbediensteter, Gartenstr. 12 IV.
— Richard, Oberlehrer, Blumenstr. 1 II.
— Therese, Köchin, Franziskanerg. 12 II.

Kopperger, Johann, Rangieraufseher, Petristraße 5 II.
— Karl, Steuerassistent, Gardistenstr. 2 P.

Koppey, Philipp, Hausverwalter, Roentgenring 12 P. 352.

Korb, Anton, Teehandlung, Schönbornstr. 8 I.
— Eduard, Schreiner, Textorstr. 11 II.
— Eva, Buchhalterswitwe, Brücknerstr. 9 R II.
— Georg, Wasserwerksarbeiter, Gneisenaustr. 10 IV.
— Hans, Kaufmann, Textorstr. 11 II.
— Hieronymus, Maschinenhausgehilfe, Barbarastraße 30 III.
— Josef, Vorhandwerker, Reuererg. 20 II.
— Magdalena, Bezirkstierarztswitwe, Jägerstraße 3 III.
— Philipp, Kaufmann, Innerer Graben 51 III.

Korbacher, August, Kriegsgerichtsrat, Zellerstraße 7 III.
— Dr. med. Josef, Generalarzt a. D., prakt. Arzt u. Zahnarzt, Schillerstr. 13 II.

Kordewich, Franz, Privatier, Frauenland o. Nr.

Kordowich, Anna, Spediteurswe., Franz-Ludwigstr. 23 P.
— **F., & Sohn**, Spedition und Möbeltransportgeschäft, Franz-Ludwigstr. 29 P. 1429. [Ver.B.]
— Franz, Möbelspediteur, Franz-Ludwigstr. 29 I. 1429. [Ver.B.]
— Josef, Glaser, Reibeltg. 5 I.
— Katharina, Privatiere, Friedenstr. 34 P.
— Lorenz, Rentier, Kantstr. 21 II. 3002.
— Nikol., Möbelpacker, Franz-Ludwigstr. 29 III.

Korduletschi, Josef, Malergehilfe, Frankfurterstraße 1 II.

Kordwig, Adam, Pensionist, 1. Schloßg. 8 P.
— Andreas, Bahnarbeiter, Ob. Johanniterg. 8 II.
— Andreas, Werkstättegehilfe, 1. Schloßg. 8 P.
— August, Pol.-Rottmeister, Fest. Marienberg. (Geb. 240).
— Georg, Invaliden-Rentner, Juliuspromenade 3 1/2 III.
— Georg, Werkstättegehilfe, Grombühlstr. 17 II.

Kormann, Michael, Schaffner, Petristr. 17 III.
— Paul, Verwaltungs-Assistent, Johanniterplatz 5 I.

Kornacher, Otto, Großkaufmann, Teilh. der Fa. Hünnerkopf & Franz, Haugerkirchg. 7 I. 86.

Kornbrust, Alois, Techniker, Kantstr. 56 I.
— Anna, Gewerbehauptlehrerin, Bergmeisterg. 11 II.
— Friedrich, Obersteuerinspektor, Randersackererstraße 40 II.
— Ludwig, Schneidermeister, Bergmeisterg. 11 II.

Korndörfer, Hans, Assistent, Adalberostr. 1 IV.

Korschel, Erich, Mil.-Anwärter, Weißenburgstr. 2 (Geb. 2a).

Kortner, Josef, Maschinensetzer, Neumannstr. 3 I.

Korzendorfer, Hans, Architekt, Gerbrunnerweg 30.

Koßner, Andr., Telegraphenoberleitungsaufseher, Kapuzinerstr. 1 P.
— Karl, Handlungsgehilfe, Fabrikstr. 5 P.

Kotter, Felix, Waffenmeister, Alte Kasernstr. 32 I.

Kozel, Cölestin, Schneidermeister, Inn. Graben 45 I.

Kracke, August, Rechnungsrat, Goethestr. 9 P.

Krähmer, Wilhelm, techn. Regierungsinspektor, Weißenburgstr. 11 I.

Krämer (siehe auch Kremer), (Kraemer) Adolf, Kriminalamtmann, Amalienstraße 3 III.
— Agnes, Sortiermeisterswitwe, Frankfurterstraße 64 P.
— Andreas, Pensionist, Semmelstr. 2 I.
— Andreas, Stellwerkmeister, Petristr. 21 III.
— Babette, Witwe, Johanniterpl. 9 II.
— Christian, Postassistent, Zellerstr. 51.
— Elise, Zeitungsträgerin, Karmelitenstr. 47 II.
— Elsa, Verkäuferin, Bronnbacherg. 16 III.
— Erhard, Privatier, Zwinger 1 I.
— Fritz, Postassistent, Fabrikstr. 56 III.
— (Kraemer), Fritz, Weinkontrolleur, Traubengasse 4 I.
— Georg, Eisenbahnoberschaffner, Brücknerstraße 27 III.
— Georg, Militär-Anwärter, Weißenburgstr. 2 (Geb 2a).
— Gustav, Artillerie-Wachtmeister, Ysenburgstraße 3 I.
— Hans, Postsekretär, Brücknerstr. 23 II.
— Heinrich, Schweinehändler, Textorstr. 13 I.
— Hermann, Rot- und Weißbüttnerei und Holzwarenhandlung, Marktg. 1 P u. II.
— Hugo, Polizei-Wachtmeister, Moltkestr. 12 P.
— Johann, Bäckerei u. Kolonialwarenhandlung, Peterpfarrg. 14/16 P.
— Johann, Lagerarbeiter, Grombühlstr. 23 III.
— Johann, Obermälzer, Kapuzinerstr. 15 I.
— Johann, Zollinspektor, Trölfschstr. 1 III.
— Josef, Kanzleiassistent, Huttenstr. 44 P.
— Karl Wilh., Eisenbahnassist., Leistenstr. 48 P.
— Kaspar, Schreiner, Fabrikstr. 52 III.
— Leonhard, Stationsgehilfe, Grombühlstr. 19 P.
— Leopold, Fabrik für Berufskleidung, Domstr. 34 I. 2645. [Postsch. Nr. 25826.]

Darmstädter und Nationalbank Komm.-Ges. a. Aktien, Schönbornstr.-Ecke Markt 13, Fernruf 2597, 2598, 2599
Aufbewahrung von Wertpapieren in offenen und geschlossenen Depots

Krämer (Kraemer), Lothar, Hauptmann a. D., Frankfurterstr. 10 II.
— Ludwig, Oberpostschaffner, Harfenstr. 5 IV.
— Marie, Zugeherin, Bronnbacherg. 16.
— (Kraemer) Meta, Landgerichtsdirektorstochter, Semmelstr. 87 II.
— Michael, Postassistent, Fabrikstr. 38 I.
— Michael, Rot- u. Weißbüttnerei u. Holzwarenhandlung, Marktg. 1 P u. II.
— Michael, Vorarbeiter, Oberer Burgweg 5 P.
— Peter, Schneider, Semmelstr. 61 R P.
— Richard, Bahnarbeiter, Kroateng. 22.
— Rudolf, Kupferschmied, Frankfurterstr. 64.
— Stephan, Oberregistrator, Frühlingstr. 15 III.
— Wilhelm, Eisenbahnbetriebsassistent, Semmelstraße 61 I.
— Wilhelm, Herren- u. Damenfriseur, Juliuspromenade 17½ P.
— Wilhelm, Tüncher, Dreikronenstr. 49 I.

Kräml, Hans, Postschaffner, Bibrastr. 10 P.

Krafft, Adolf, Kellner, Bronnbacherg. 4 II.
— Egidius, Kellner, Pleichertorstr. 22 II.
— Margarete, Schneidermeisterswitwe, Pleicherkirchplatz 3 I.

Kraft, Alfons, Revisior, Veitshöchheimerstraße 18 I.
— Anna, Witwe, Frankfurterstr. 23 P.
— Anton, Bäcker, Waltherstr. 3 R I.
— Anton, Obersteuerwachtmeister, Wredestr. 35 P.
— Bernhard, Justizrat, Notar, Grombühlstraße 15 I.
— Franz Martin, Oberkellner, Randersackererstraße 9 I.
— Franziska, Privatiere, Amalienstr. 7 III.
— Georg, Hilfsarbeiter, Wagnerstr. 22 II.
— Georg, Kaufmann, Kärnerg. 20 III.
— Georg, Kaufmann, Wittelsbacher-Höhe, Herenbruchweg o. Nr.
— Georg, Postassistent a. D., Münzstr. 10½ II.
— Hans, Rechnungs-Oberinspektor, Traubengasse 7 P.
— Heinrich, Magaziner, Pfaueng. 4 II.
— Karl, Organist, Josefpl. 5 I.
— Magdalena, Witwe, Steinheilstr. 27 III.
— Michael, Eisenbahnschaffn. a. D., Fabrikstraße 20 I.
— Ottilie, Invaliden-Rentnerin, Pleichertorstraße 14 II.
— Otto, Lokomotivheizer, Wagnerstr. 6 III.
— Sebastian, Maurermeister, Fabrikstr. 63. ☎ 2264. [Spark.]
— Sebastian, Taglöhner, Ziegelaustr. 5 R I.
— Susanne, Schuhmachermeisterswte., Blasiusgasse 3 III.
— Valentin, Uhrmachermeister u. Goldwarengeschäft, Peterstr. 2 P u. III (Ecke Neubau- u. Peterstraße).

Kraft & Klum

BAUGESCHÄFT

Fabrikstraße 63 **Fernruf 2264**

[Sparkasse]

Kraftverkehr Bayern

G. m. b. H.

Geschäftsstelle: Ehemalige Trainkaserne

Fernruf 28 u. 3064

Ausführung von Transporten jeder Art

Spezialität: Möbeltransporte

Vermietung von Personen- und Lastkraftwagen

Kraftwagen-u. Maschinen-Gesellschaft m. b. H. „Kramag"

REPARATUR-WERKSTÄTTE
für Automobile und stationäre Motoren
Automobil-Vertretungen

Am Exerzierplatz 3
Fernruf: 2818 ▪ 2819 ▪ 2820 ▪ 2821 ▪ 2816
[Reichsbank-Giro-Konto
Postscheckkonto Nürnberg Nr. 2453]

Kraftwerk untere Mainmühle, Mainkai o. Nr.
Kram, Franz Josef, Packer, Landwehrstr. 21 P.
— Fridolin, Redakteur, Ludwigkai 8 II. ☎ 514.
— Georg, Oberlokomotivführer, Brücknerstr. 11 I.
— Maria, Witwe, Innerer Graben 21 III.
Kramer, Benedikt, Schuhmacher, Wöllerg. 1/3 R P.
— M. Eligia, Oberin des kath. Jugendheims, Burkarderstr. 26 I.
— Franz, Steinbildhauer, Lauferg. 2 I.
— Friedrich, Lagerarbeiter, 3. Felseng. 3½ P.
— Kaspar, Packer, Büttnerstr. 19 III.
— Leonhard, Schneider, Weißenburgstr. 15 II.
— Nikolaus, Stukkateur, Wöllerg. 26 I.

Kramm, Friedrich, Bremser, Am Pleidenturm 6 I (8. Eing.).

Krampert, Adam, Stellwerkmeister a. D., Ständerbühlstr. 16 I.
— Adam, Werkführer, Wredestr. 8 P.
— Kaspar, Maler, Schildhof 5 III.
— Michael, Oberschaffner, Neumannstr. 21 II.

Krampf, Dr. theol. Adam, Domdechant, päpstl. Hausprälat u. bischöfl. geistl. Rat, Domerschulstr. 2 I.
— Franz, Gerichtsschr.-Oberinspektor, Friedenstraße 36 P.
— Friedrich, Oberlehrer a. D., Friedenstr. 36 P.
— Julie, Privatiere, Domerschulstr. 2 I.
— Magdalena, Hauptlehrerin, Friedenstr. 36 P.

Kranken- und Pfründen-Hausverwaltung, israelitische, Gerbrunnerstr. 20.

Krankenfürsorge, organisierte weltl., Residenzpl. 2. ☎ 1720.

Krankenkasse der Bäcker-Innung Würzburg, Stadt- und Landbez., Katharineng. 10 P. ☎ 1822.
— **Vereinigte**, der Gastwirte-, Schneider-, Schuhmacher-, Friseur- und Metzger-Innung (Bureau), Sterng. 5 N P.
— des Zentralverbandes d. Angestellten, Ersatzkasse, Geschäftsstelle: Semmelstr. 39 I. ☎ 1217.

Kranken- und Begräbniskasse, deutschnationale (Geschäftsstelle), Schönbornstr. 8. ☎ 3011.

Kranken- und Sterbekasse

für selbständige Handwerker
Gewerbetreibende und den Mittelstand
Sitz: REGENSBURG
Bezirksverwaltung:
K. Kamm
Domerpfarrgasse 8 I

Krankenpflege, ambulante, d. Kongr. d. Töchter d. allerh. Erlös., Vincentinumstr. 30 I.
Kranz, Georg, Zolloberwachtmeister, Alte Kasernstraße 32 I (6. Eing.).
— zum grünen, Wirtschaft, Burkarderstr. 17 P.
Kranzer, Karl, Hilfsheizer, Landwehrstr. 9 P.
Kranzler, M. L., Wäsche- und Wollwaren, Semmelstr. 41 I. ☎ 455.
Krapf, Alexander, Schrankenwärter, Rottendorferstraße 15 a. Posten 81.
— Anna, Bierbrauerswitwe, Frankfurterstr. 11.
Krapf, Anna, Witwe, Inn. Graben 1 II.
— Anton, Kaufmann, Tröltschstr. 9 IV.
— Anton, Kupferschmied, Am Pleidenturm 6 II (5. Eing.).
— Elsa, Näherin, 3. Felseng. 4 III.
— Georg, städt. Aufseher, Huttenstr. 36 P.
— Georg, Präparator, Pleichertorstr. 34 P.
— Georg, Schneidermeister, Ursulinerg. 3 III.
— Heinrich, Lokomotivoberheizer, Brücknerstr. 24 II.
— Joachim, Steinmetz, Barbarastr. 25 III.
— Johann, Eisenbahnobersekretär, Friedenstraße 44 P.
— Johann, Elektromonteur, Nikolausstr. 9 I.
— Johann, Erdarbeiter, Spitalg. 16 II.
— Johann, Maler, Bismarckstr. 1 S.
— Johann, Sattler, Dettelbacherg. 9 I.
— Karl, Universitätswart, Frankfurterstr. 11 P.
— Kaspar, Brauereiarbeiter, Spitalg. 16 II.
— Ludwig, Tüncher- u. Lackierergeschäft, Sieboldstraße 11 R P.
— Ludwig, Zollamtmann, Schönleinstr. 5 P.
— Margareta, Lehrerswitwe, Obere Johannitergasse 4 I.
— Margareta, Witwe, Nikolausstr. 9 I.
— Marie, Näherin, Weingartenstr. 20 I.
— Marie, Oberlehrerin a. D., Peterstr. 5 III.
— Max, Postinspektor, Frühlingstr. 11 I.
— Michael, Bahngehilfe, Kantstr. 12 P.
— Oskar, Oberlokomotivheizer, Petristr. 13 II.
— Otto, Bahnarbeiter, Büttnerstr. 66 I.
— Philipp., Hauptlehrerstochter, Neubergstr. 30 P.
— Veronika, Blockwärterswitwe, Petristr. 17 I.
— Wilhelm, Kaufmann, Büttnerstr. 70 II.

Krapp, Georg, Polizeioberwachtmeister, Huttenstraße 18 P.
— **Josef**, vorm. Martenstein & Josseaux, Asphalt-, Zement- u. Eisenbetonbaugeschäft, Mergentheimerstr. 7. ☎ 463. Lager: Alte Kasernstraße 30. [Hyp.u.W.B.u. Postsch. Nr. 25891.]

Krappmann, Georg, Bäckergeh., Kroateng. 16 P.
— Michael, Leichenbestattungsgehilfe, Grombühlstraße 43 a P.

Kraß, Friedrich, Rentamtssekretär a. D., Wagnerstraße 5 a P.
— Georg, Kaufmann, Fabrikstr. 62 P.
— Michael, Schneidermstr., Bronnbacherg. 22 R I.

Kratz, Babette, Baumeisterswitwe, Tröltschstr. 2 I. [Postsch. Nr. 36301.]
— Friedrich Reinhard, Ingenieur, Inh. d. Dampfziegelei, d. Kalkwerkes Versbach und d. Fa. F. R. Kratz, Friedenstr. 4 P u. I. ☎ 895.
— **F. R.**, Baugeschäft u. Baumaterialienhandlung, Friedenstr. 4. ☎ 895. Ziegelei u. Kalkwerk: Versbacherlandstr. ☎ 5088.

Hans Kratz

Tüncher-, Maler-, Stukkateur- und Lackierer-Geschäft
Fabrikstr. 21 Fernruf 1997

Kratz, Heinrich jun., Architekt, Baugeschäft, Frühlingstr. 9. ☎ 1088.
— Heinrich, Baumeister, Annastr. 12 P. ☎ 542.

Luitpold Kratz

H. Kratz sen. Nachf.

BAUGESCHÄFT

Annastraße 12 **Fernruf 542**
[Bank f. Haus- u. Grundb. u. Städt. Spark.]

Kratz, Wilhelm, Ochsen-, Kalb- u. Schweinemetzgerei, Semmelstr. 38 P u. I. ☎ 2259.
Kratzer, Hans, Geheimer Rechnungsrat, Wölfelstraße 2 II.
— Max, Schneidermeister, Zellerstr. 20 I.
Kratzmeier, Karl, Schneidermeister, Oberthürstraße 10 I.
Kraus (siehe auch Krauß), Adalbert, Geschäftskutscher, Kaiserstr. 27 R.
— Adam, Lademeister, Semmelstr. 75 II.
— Alois, Steuerbetriebssekretär, Neubergstr. 44 III.
— Amalie, Privatiere, Ketteng. 1.

Auto-Gesellschaft m. b. H., Inh. u. Geschäftsf.: **Gg. M. Hümpfner, Würzburg,** Schießhausstr. 19a, Fernruf: 2825
Geheizte Boxen

Kraus, Andreas, Gerichtsoffiziant, Frühlingstraße 5 II.
— Anna, Apothekerswitwe, Riemenschneiderstraße 9 II.
— Anton, Zigarrenhdl., Brücknerstr. 1 P u. I. [Postsch.Nr. 20237.]
— August, Studienprofessor, Sartoriusstr. ½ I.
— Babette, Putzfrau, Petinistr. 4 III.
— Babette, Rentiere, Frankfurterstr. 39 P.
— Babette, Verwalterswe., Am Pleidenturm 3 III.
— Eduard, Kaufmann, Inh. d Fa. J. W. Kraus, Lebensmittelgeschäft, Semmelstr. 32 P. ☎ 1856. [Postsch.Nr. 13758.]
— Eduard, Kaufmann, Judenbühlweg 23. ☎ 3106. [Ver.B. u. Postsch.Nr. 23725.] Geschäft: Marktpl. 13.
— Emil, Tapezier, Untere Bockg. 8 II.
— Ernst, Lagerarbeiter, Vincentinumstr. 9 P.
— Ferdinand, Mechaniker, Münzstr. 10 I.
— Franz, Arbeiter, Korng. 6 II.
— Friedrich, Goldschmied, Korng. 6 II.
— Friedrich, Pflasterer, Frankfurterstr. 19 P.
— Friedrich, Regierungsrat, Domerpfarrg. 4 II.
— Georg, Hausmeister, Rotkreuzstr. 13½ S.
— Georg, Kaufmann, Zellerstr. 12 I.
— Georg, Privatier, Neubergstr. 44 II.
— Georg, Schlosser, Rimparerstr. ¼ P.
— Georg, Spengler, Grombühlstr. 18 S.

Georg Kraus
Stukkateur- u. Verputzgeschäft
Schellingstr. 13
Wohnung: Schellingstr. 21 a Fernruf 2232

Kraus, Hans, Kaufmann, Traubeng. 15 II.
— Dr. Hans, Obermedizinalrat und Bezirksarzt, Domerschulstr. 5 I.
— Hans, Polizei-Oberwachtmeister, Faulenbergstraße 7 II.
— Hans Jakob, Verwalter, Hofstallstr. 8 I.
— Heinrich, Kaufmann, Teilh. d. Fa. Karl Kraus, Motorgetriebefabrik, Huttenstr. 42 II. ☎ 2669.

J. W. Kraus
Lebensmittelgeschäft, Inh. E. Kraus
Semmelstr. 32 P Lager: Handg. 4
Fernruf 1856
[Postsch.Nr. 13758]

Kraus, Johann, Eisenbahnschaffn., Steinheilstr. 37 II.
— Johann, Rottenmeister, Prymstr. 13 II.
— Johann, Transportarbeiter, Korng. 13 P.
— Johann, Vorarbeiter, Ob. Johanniterg. 24 IV.
— Josef, Lagerist, Büttnerstr. 58 III.
— Josef, Postinspektor, Ziegelaustr. 7 II.
— Josef, Schreiner, Steinheilstr. 33 P.
— Josef, Studenten-Bedarfsartikelfabrik, Augustinerstr. 22 I.
— Julie, Weingutsinspektorswe., Annastr. 18 III.
— Karl, Bierverkaufsstelle, Kroateng. 10 P u. I.
— Karl, Kunsthändler, Ritterg. 5 II.
— Karl, Lehrer a. D., Karmelitenstr. 34 I.
— Karl, Metzgermeister, Schweinemetzgerei, Gerbrunnerstr. 8 P u. R. ☎ 973.
— Karl, Motorgetriebe u. Apparatebau, Friedenstraße 37 R. Fabrik: Fabrikstr 24 R. ☎ 2669. [Spark. u Postsch.Nr. 32193.]
— Kaspar, Arbeiter, Bronnbacherhof 1 I.
— Kilian, Lokomotivführer, Gutenbergstr. 1 II.
— Leo, Zigarrenfabrikant, Zellerstr. 12 P u. I. [Ver.B.]
— Leonhard, Postassistent a. D., Wagnerstr. 5 III.
— Ludwig, Schuhmachermeister, Grabeng. 9 II. Laden u. Werkst.: Grabeng. 10 P.
— Margareta, Witwe, Petinistr. 25 II.
— Maria, Volksschullehrerin, Annastr. 18 III.
— Marie Magd., Privatiere, Alleestr. 8 I.
— Martin, Postbedienst., Vincentinumstr. 38 III.
— Max, Schriftsetzer, Wöllerg. 23 II.
— Michael, Kellner, Bronnbacherhof 4 P.
— Michael, Maschinist, Pfauenq. 2 P.
— Michael, Schneidermeister, Inn. Graben 40½ II.
— Michael, Wagenmeister, Moltkestr. 10 P.
— Nikolaus, Kassengehilfe, Petinistr. 20 III.
Kraus, Pauline, Privatiere, Valentin Beckerstraße 10a II.
— Peter, Arbeiter, Schweinfurterstr. 34 II.
— Peter, Privatier, Heidingsfelderstr. 1 I.
— Peter, Schriftenmaler u. Vergolder, Semmelstraße 61 R II.
— Philipp, Schreiner, Sieboldstr. 1½ R I.
— Richard, Zuschneider, Grombühlstr. 29 I.
— Siegmund, Inv.-Rentner, Franz-Ludwigstraße 18 III.
— Stephan, Waffenmeister, Ysenburgstr. 3 II.
— Therese, Oberlokomotivführerswitwe, Heimgartenweg 7 I.
— Valentin, Krankenpfleger, Kapuzinerstr. 25 I.
— Valentin, Schneidermeister, Innerer Graben 40½ II.
— Wilhelm, Bahngehilfe, 1. Schloßg. 2a I.
Krause, Alfred, Druckerei-Faktor, Frühlingstr. 13 I.
— August, Maschinenarbeiter, Neubergstr. 21 P.
— Dr. Heinrich, Assistent der Univ.-Frauenklinik, Reibeltg. 12 II. ☎ 2087.
— Ludwig, Maschinenzeichner, Ob. Johannitergasse 10 III.
Krauser, Lina, Privatiere, Ketteng. 5 II.
Krauß (s. auch Kraus), Adalbert, Taglöhner, 3. Felseng. 3 I.
— Bruno, Bureaudiener, Ludwigstr. 4 P.
— Emilie, Schuhmachermeisterswitwe, Dreikronenstr. 17 II.
— Franz, photogr. Kunstanstalt, Scheffelstr. 5 III.
— Fritz, Spiegelstr. 3 P.
— Hans, Vertretungen, Dreikronenstr. 17 I.
— Johann, Kunsthändler, Ritterg. 5 I.
— Johann, Oberschaffner, Ständerbühlstr. 15 P.
— Leonhard, Regierungs-Registrator, Huttenstraße 38 P.
— Mina, Witwe, Große Katzeng. 6 P.
— Oskar, Herrenschneider, Weißenburgstr. 5 b II.
— Robert, Dipl.-Ingenieur, Weingartenstr. 9 I.
— Wilhelm, Unteroffizier, Weißenburgstr. 2 I.

Krauß & Co.
Akkumulatoren - Haus
Eichhornpassage und Spiegelstraße 3
Fernruf 1995 Fernruf 1995

Krauße, Babette, Lokomotivführerswitwe, Rittergasse 5 P.
Krauthöfer, Georg, Packer, Inn. Graben 8 P.
Kreb, Ludwig, Stationsgehilfe, Vincentinumstraße 1 III.
Krebiel, Dora, Milchgeschäft, Randersackererstraße 4 P.

Adam Krebs
Bauspenglerei und Installation
Haus- und Küchengeräte
Wagnerplatz 3 P und R P und I
Fernruf 2073 [Ver.B.]

Krebs, Dr. Franz, Gymnasialprof. a. D., Valentin Beckerstr. 10a P.
— Franz, Lokomotivheizer, Steinheilstr. 7 II.
— Frida, Modistin, Stephanstr. 7 II.
— Johann, Oberpostschaffner, Sanderstr. 33 I.
— Johanna, Oberlokomotivführerswitwe, Wagnerplatz 7 III.
— Maria, Putzgeschäft, Stephanstr. 7 II.
— Michael, Wagenmeister, Wagnerstr. 6 P.
— Thomas, Postbediensteter, Hofstallstr. 6 I.
Kreckel, Adam, Rangieraufseher, Semmelstraße 57 R III.
Kreger, Margarete, Landgerichtsratswitwe, Gartenstr. 6 II.
Kregler, Magdalena, Rentnerin, Wolframstr. 1 P.
Krehmer, Alexander, Reg.-Rat, Haugerring 15 I.
Kreichgauer, Josef, Privatier, Lauferg. 6 P.
— Ludwig, Geh. Baurat, Weingartenstr. 2 III.
Kreier, Johann, Küferei, Weingartenstr. 20 II.
Kreile, Adam, Arbeiter, Am Pleidenturm 6 II. (4. Eing.).
Kreiner, Friedrich, Direktor der Sophienschule, Lerchenweg 1 II. [Ver.B. u. Postsch.Nr. 12398.]
Kreiner, Friedrich, Schuloberoffiziant, Münzstraße 19. ☎ 2881.
— Josef, Lademeister, Harfenstr. 11 II.
— Margareta, Postoberkondukteurswitwe, Inn. Graben 26/28 II.
Kreis, Hermann, Architekt, Rottendorferstr. 33 I.
— Johann, Schriftsetzer, Auverastr. 18 P.
— Josef, Fabrikarbeiter, Pleicherschulg. 5 II.
— Josef, Oberpostschaffner, Bachg. 6 III.
Kreisbauernkammer Unterfranken (Geschäftsstelle), Haugerring 1 P. ☎ 2717. [Staat.B. u. Postsch.Nr. 6024.]
Kreisblindenanstalt, Franz-Ludwigstr. 21⅓. ☎ 1181. [Staat.B.u.Postsch.Nr. 35714.]
Kreisel, Else, Privatiere, Valentin Beckerstr. 1½ P.
— Franz, Kaufmann, Drechslerei- u. Schirmgeschäft, Eichhornstr. 2 P u. III. ☎ 1574. [Postsch.Nr. 12390.]

Otto Kreiselmeyer
: BAUMATERIALIENHANDLUNG :
gegenüber dem Luitpoldkrankenhaus
Fernruf 452 Fernruf 452
(Schwesterniederlassung der Firma
JOH. KREISELMEYER :: KITZINGEN
Gegründet 1855)
Hobelriemen, Bretter, Latten und Stollen

Kreis-Elektrizitätsversorgung Unterfranken A.G., Direktor Aug. Reinhard, Geschäftsst.: Textorstr. 19. ☎ 3114 u. 3115.
Kreiskasse, Regierungsgebäude (Zimmer 41 bis 43). ☎ 2974.
Kreislandwirtschaftsschule, Luxburgstr. 4 P, I u. II. ☎ 760. [Ver.B. u. Postsch. Nr. 15726.]
Kreis-Lehrmittelanstalt, unterfränkische, Karmelitenstr. 53 I.
Kreisregierung, Peterplatz 7. ☎ 2973—2977.
Kreissekretariat des Volksvereins, Grabenberg 1 P. ☎ 508.
Kreisstelle f. Vogelschutz, f. Unterfr. u. Aschaffenburg, Residenzpl. 2. [Spark. u. Postsch.Nr. 27464.]
Kreis-Taubstummenanstalt, Sieboldstraße 25. ☎ 966.
Kreisverband f. Jugendfürsorge e. V., Geschäftsstelle: Rathaus Z.-Nr. 122a (Domstr. 5 III). ☎ 738 (Stadtrat).
Kreisverband land- u. forstwirtschaftl. Arbeitgeber Unterfrankens e. V. (Geschäftsstelle). ☎ 195. [Postsch.Nr. 27363.]
Kreisverein f. Natur-, Tier- u. Vogelschutz, Residenzpl. 2.
Kreisversuchsstation, Amtszimmer: Luxburgstraße 4. Versuchskellerei: Erthalstr. 2. ☎ 1688.
Kreitlein, Adam, Holz- u. Kohlenhdlg., Oberer Mainkai 3 P u. I. ☎ 1576.
Krejci, Josef, Schäftenmacher, Franziskanerg. 14 I.
— Frida, Putzgeschäft, Seneselderstr. 4 I.
Krell, Marie, Malerswitwe, Wallg. 32 P.
Kreller, Emil, Schriftsetzer, Neubaustr. 34 III.
— Nikolaus, Arbeiter, Dreikronenstr. 31 III.
Kremer (siehe auch Krämer), Dr. Ferdinand, Referendar, Ludwigstr. 28 II.
— Johann, Stadtassistent, Scheffelstr. 1 III.
— Paul, Hauptmann a. D., Rennwegerring 14 P.
— Sidonie, Witwe, Ludwigstr. 28 I. ☎ 1049.
— Sophie, Landgerichtsratswitwe, Ulrichstr. 8 I.
Kremmel, Eva, Näherin, Inn. Graben 16 III.
Krempel, Franz, Zuschneider, Schönbornstr. ½ III.
Kremser, Julius, Reklame-Institut „Publikus", Frankfurterstr. 22.
Krenn, Josef, Lokomotivführer, Steinheilstr. 17 II.
Krenz, Albin, Angestellter, Höchbergerstr. 4 II.
Krenzer, Ludwig, Schriftsetzer, Kantstr. 17 II.
Kreppner, Konrad, Zugführer, Brücknerstr. 21 I.
Kreps, Karl, Stationsgehilfe, Pleicherkirchg. 3 II.
Kreschmar, Theodor, Kaufmann, Seelbergstr. 8 II.
Kresinsky, Gretchen, Witwe, Franziskanerg. 5 II.
— Hermann, Optiker, Teilh. d. Fa. R. Kresinsky, Domstr. 31 II. [Landw. Zentralgen. u. Spark.]
— Marie, Schneiderin, Jägerstr. 2 R I.

Darmstädter und Nationalbank Komm.-Ges. a. Aktien, Schönbornstr.-Ecke Markt 13, Fernruf 2597, 2598, 2599
An- und Verkauf von ausländischen Geldsorten und Devisen

Rudolf Kresinsky

Inh.: Rudolf und Hermann Kresinsky

Optische Anstalt

Domstrasse 31/33 Gegründet 1832

Lager in mikroskopischen Bedarfsartikeln

Fernruf 1159 für Geschäft u. Wohnung

[Städt. Sparkasse u. Landwirtsch. Zentralgenossenschaft Bank-Abt., Postscheckkonto Nürnberg 7327]

Kresinsky, Rudolf, Optiker, Teilh. d. Fa. R. Kresinsky, Domstr. 31 II. Geschäfts- u. Privat- 1159.
Kreß, Andreas, Küfer, Randersackererstr. 56 II.
— Barbara, Bäckermeisterswitwe, Petristr. 8 P.
— Friedrich, Küferei, Büttnerstr. 17 IV. Werkst.: Erthalstr. 32.
— Georg, Bahnbediensteter, Elsterg. 5 I.
— Dr. Hugo, Geh. Justizrat, o. Professor der Rechte, Ludwigstr. 13 P.
— Johann, Maschinenhausgeh., Büttnerstr. 15 II.
— Josef, Küfer, Randersackererstr. 56 II.
— Kaspar, Kaufmann, Trölfschstr. 2 IV.
— Kaspar, Schaffner, Brücknerstr. 25 R P.
— Lina, Zugeherin, Zwinger 18 M.
— Margareta, Pfründnerin, Franz-Ludwigstraße 24/26 II.
Kreßner, L., Buchhandlung, Theaterstr. 10 P. 1142. [Hyp.u.W.B.u. Postsch.Nr. 4823.]
— Otto, Buchhändler, Goethestr. 5 P.
Krettner, Veit, Landespolizeiwachtmeister, Wohlfahrtg. 4 III.
Kretz, Josef, Schuhmachermeister, Hueberg. 2 P.
— Katharina, Witwe, Hueberg. 2 I.
Kretzer, Georg, Pensionist, 1. Felseng. 6 II.
— Hans, Schriftsetzer, Spitalg. 22 II.
— Johann, Militärarbeiter, Elsterg. 5 II.
— Josef, Oberschaffner, Wittelsbacherstr 15 II.
— Sebastian, Büttner, Semmelstr. 89 III.
Kretzschmar, Camillo, Kaufmann, Heidingsfelderstraße 21 I.
Kreuter, Franz, Dipl.-Ing., Architekt u. Stadtbaurat, Konradstr. 11 P. 2135.
Kreutzer (s. auch Kreuzer), Fritz, Handlungsgehilfe, Ketteng. 30 I.
— Georg, Pensionist, Augustinerstr. 15 R III.
— Georg Michael, 1. Pfarrer an St. Johannis, Semmelstraße 78 I. 72. [Postsch. Nr. 8532.]
— Karl, Studienprofessor, Wölffelstr. 2 I.

Wilhelm Kreutzer

FEINE HERRENSCHNEIDEREI

Theaterstraße 8

474 Fernruf 474

[Deutsche Bank, Postsch. Nürnberg Nr. 7580]

Kreuz-Drogerie, Inh. Alois Reiter, Heidingsfelderstr. 17. 2459. [Spark. u. Postsch. Nr. 34201.]
Kreuzer (s. auch Kreutzer), Andreas, Reichsbahnbediensteter, Barbarastr. 27 M.
— Georg, Packer, Bahnhofstr. 13 R I.
— Hans, Damenfriseur, Juliuspromenade 64 P u. IV. 2336.
— Hedwig, Rentamtssekretärswitwe, Mergentheimerstr. 6 I.
— Josef, Postbediensteter, Kloster Himmelspfort. I.
— Karl, Oberingenieur, Schillerstr. 8 II.
— Konrad, Kaufmann, Obere Johanniterg. 10 I.
— Margarete, Witwe, Annastr. 8 II.
— Veronika, Händlerin, Bronnbacherhof 2 II.
Krick, Emil, Wirt zum „Erzherzog Karl" und Metzgerei, Annastr. 17 P u. I. 2701.
— Josef, Klinikverwalter, Füchsleinstr. 15. 219.
Krieg, Johann, Schuhmachermeister, Frankfurterstraße 34 I.
— Otto, Friseur, Kapuzinerstr. 8 R II.
— Richard, Prokurist, Goethestr. 7 I. 129.
Krieger, Aquilin, Monteur, Gertraudg. 14 I.
— Barbara, Kuttlerswitwe, Kärnerg. 3 II.
— Elise, Rentnerin, Semmelstr. 63 IV.
— Johann, Maurer, Annastr. 8 IV.
Krieger, Josef, städt. Arbeiter, Barbarastr. 28 I.
— Kaspar, Schuhmachermeister, Neubergstr. 40 P.
— Martin, Verwaltungs-Assistent, Neubergstr. 30a III.
— Michael, Brennereileiter, Auverastr. 4 III.
— Robert, Versicherungsagent, Jägerstr. 2 R P.
— Sabina, Privatiere, Virchowstr. 24 R I.
— Sophie, Pfründnerin, Franz-Ludwigstr. 24/26 II.
Kriegerfürsorgeheim, früher altes Krüppelheim, Erthalstr. 3 I. 2927.
Kriegersiedelung Galgenberg, e. G. m. b. H., Geschäftsst. u. Briefabgabe: Am Galgenberg. 2724.
Kriegerverein, Vereinsz.: Wirtschaft Himmelsleiter, Katharineng. 3.
Kriegsbeschädigten- u. Kriegerhinterbliebenen-Fürsorge, Kreis-Hauptfürsorgestelle, Erthalstraße 3 P u. II. 2927.
— Ortsstelle Würzburg, Theaterstr. 21. 127.
Kriegsmann, August, Friseur, Jägerstr. 4 II.
Kriegsunterstützungsamt, Rathaus, Zimmer Nr. 129. (Geöffnet jeden Werktag vorm. von 8—11 Uhr.)
Kriener, Ferdinand, Steuerinspektor, Trölfschstr. 6 P.
— Oskar, Rechtsanwalt, Rennwegerring 14 III. Kanzlei: Herzogenstr. 3. 660. [Postsch.-Nr. 18721.]
Krill, Karl, Verw.-Sekretär, Trölfschstr. 2 II.
Kriminalpolizei, Domstr. 7 u. Karmelitenstr. 12. (Rathaus.) 62.
Krimm, Michael, Hilfsarbeiter, Kapuzinerstr. 8 R.
— Wendelin, Maschinenhausgehilfe, Am Pleidenturm 6 (7. Eing.).
Krimmel, Andr., Reg.-Obersekretär, Friedenstraße 28 III.
— Urban, Stadtobersekretär, Blumenstr. 12 II.
Kriner, Josef, Geigenbaumeister u. Musikinstrumentenhandlung, Rotlöweng. 1½ I.
Krines, Anna, Teilh. d. Fa. Mich. Krines, Korbwaren und Kinderwagen, Dominikanerg. 14 I.
— Christian, Möbelfabrikant, Ursulinerg. 15 P u. I. 1863. [Dresd B. u. Postsch. Nr. 24125.]
— Franz, Kaufmann, Schönleinstr. 9 III.
— Mathilde, Vollstreckungssekretärswitwe, Schönleinstr. 9 III.

Michael Krines

Korbwaren- und Kinderwagenhandlung

Dominikanergasse 14 P u. I

Krines, Michael, Privatier, Dominikanerg. 14 I.
Krinninger, Dr. phil. Ludwig, Studienrat, Hindenburgstr. 33 III.
Krisam, Karl, Verwalter d. städt. Ehehaltenhauses, Virchowstr. 28 u. Maingätzchen 7. 167.
— Max, Hilfslehrer, Sieboldstr. 25 II.
Krodel, Franz, Volksschullehrer, Rückertstr. 10 P.
— Johanna, Oberpostinspektorswitwe, Rückertstraße 10 P.
Kröckel, Babette, Witwe, Handg. 7 I.
— Babetta, Gemüsehändlerin, Johanniterg. 6 I.
— Johann, Schneider, Höchbergerstr. 11.
— Josef, städt. Arbeiter, Gneisenaustr. 5 II.
— Mich., Packer, Wagnerstr. 13 P.
— Otto, Obersekretär, Roseng. 19.
— Wilhelm, Regierungskanzleisekretär, Frühlingstraße 16 III.
Kröhner, Georg, Herren- und Damenfriseurgesch., Martinstr. ¼ III. Geschäft: Martinstr. 15 P.
— Ludwig, Landschaftsgärtner, Semmelstr. 21 I.
Kröller, Georg, Fuhrmann, Domstr. 62 I R.
— Lorenz, Flurber.-Oberamtmann, Ulrichstr. 5 II.
Krömmelbein, Georg, Sägewerk und Holzhandlung, Steinbachtal 53. 5034.
Kröner, Andreas, Korbmacher, Wallg. 12 I.
— Hans, Steuerassistent, Petristr. 11 I.
— Kaspar, Lokomotivführer, Neumannstr. 19 P.
— Margarete, Witwe, Versbacherlandstr. 28 P.
Krönert, Anna Rosa, Haushälterin, Haugerpfarrg. 14.
— Cäcilie, Haushälterin, Haugerpfarrg. 14.
— Bruno, Pflasterer, Leistenstr. 16 III.
— Johann, Stadtpfarrer, Haugerpfarrg. 14 I u. II.
— Ludwig, städt. Arbeiter, Wohlfahrtg. 8 II.
Kröniger, Georg, Schneider, Bohnesmühlg. 2 I.
— Johann, Pensionist, Bergmeisterg. 8 I.
Krönlein, Fritz, Rentner, Maasweg 10 P.
— Elise Witwe, Heidingsfelderstr. 15 I.
Krönmüller, Maria, Wagenwärterstochter, Neumannstr. 3 P.
Krönung, Gregor, Fliesenleger, Scheffelstr. 9 P.
Krohe, Johann, Fliesenleger u. Zementeur, Spitalg. 15 P. Lager: Gr. Katzeng. 5 R P.
— Margareta, Hausmeisterin, Haugerring 1 S.
— Martin, Kaufmann, Neubergstr. 4 II.
Kroiß, Karl, Direktor, Sieboldstr. 25 I. 966.
— Dr. Otto, Assistenzarzt, Füchsleinstr. 25 I.
Krokodil, Wirtschaft, Häfnerg. 3 P.
Kroll, Gustav, Kellner, Zellerstr. 12 IV.
Kron, Anton, Eisenbahnschaffner, Fabrikstr. 5 III.
— Karl, Werkführer, Maulhardg. 2 II.
— Ludwig, Feldschutzmann, Maistr. 9 III.
Kronbach, Fritz, Telegr.-Werkmeister, Petrinistraße 25 I.
Kronberger, Christine, Privatiere, Rennweggerglacisstr. 5 P.
— Fritz, Kohlengroßhändler, Huttenstr. 19 II. 2917.
Kronemann, Hermann, Oberkellner, Leistenstraße 60 I.
Kronen-Apotheke, Besitzer A. Stumpf, Plattnerstraße 4 P. 548.
Kroner, Christoph, Kellner, Sophienstr. 13 III.
— Maria, Krankenpflegerin, Huttenstr. 7 IV.
Kronewald, Adalbert, Tünchermeister, Augustinerstraße 9 II.
— Karl, Schreiner, Dreikronenstr. 5 II.
— Stephan, Bademeister, Grombühlstr. 18a II.
Kronewitter, Joh. Bapt., techn. Postinspektor, Wörthstr. 9a I.
— S., Schreinerswitwe, Juliusprom. 9 II.
Kronthal, Babette, Weinhändlerswitwe, Gerberstraße 12 II.
Kronthaler, Josef, Eisenbahnarbeiter, Bachg. 8 II.
Kropf, Johann, Kassier, Gabelsbergerstr. 5 III.
— Karl, Schuhmachermeister, Zellerstr. 47 I.
Kropff, Hans, Invalide, Peterpfarrg. 8 R I.
Kropp, Georg, Direktor des Bauernvereins, Bronnbacherg. 41 II. 3062.
— Josef, Gärtner, Rotscheibeng. 2 P.
— Thekla, Kolonialwarengeschäft, Rotscheibengasse 2 P. (Ecke Bibrastr.)
Krost, Otto, Holzbildhauer u. Kunstschreinerei, Adelgundestr. 11 R.
Kroth, Heinrich, Schreiner, Gerberstr. 9 III.
— Karl, Postoberschaffner a. D., Steinheilstr. 7 II.
Krow, Georg, Postschaffner, Weißenburgstr. 2 m II.
Krück, Anna, Arbeiterin, Kartause 1 R.
— Antonie, Geheimratswitwe, Friedenstr. 6 I.
— Dr. jur. et rer. pol. Fritz Anton, Friedenstraße 6 I.
— Georg, Reichsbankdirektor, Prymstr. 7 I. 637. [Reich.B.]
Krückel, Anna, Zugeherin, Pommerg. 3 I.
— Josef, Schuhmachermeister, Bronnbachergasse 37 II.
Krügel, Johann, Arbeiter, Roseng. 13 III.
— Wilhelm, Kaufmann, Bibrastr. 3 P.
Krüger, Friedrich, Heizer, Petristr. 41 P.
— Helmut, Kaufmann, Blöhlein 1 I. 1309.
Krüglein, Wirtschaft zum blauen, Fabrikstr. 23.
Krümpel, Anna, Damenschneiderin, Traubengasse 3 III.
— August, Vorarbeiter, Barbarastr. 23 I.
— Bernhard, Schuhmachermstr., Traubeng. 3 III.
— Dorothea, Witwe, Barbarastr. 23 I.
— Max, Friseurgeschäft, Grombühlstr. 49 P.
Krug, August, Bahnarbeiter, Karmelitenstr. 55 III.
— Eduard, Flurbereinigungs-Oberamtmann, Klinikstr. 12 I.
— Elise, Privatiere, Ludwigkai 6 IV.
— Ernst, Kaufmann, Teilh. d. Fa. Krug & Mehler, Weißenburgstr. 5b I.
— Franz, Eisenbahnoberingenieur, Ludwigkai 17 IV.
— Georg von, Geheimrat, Regierungsdirektor a. D., Maxstr. 1 II.
— Jakob, Kastellan a. D., Residenzpl. 2 R I.
— Johann Michael, Postschaffner und Posthausmeister, Paradeplatz 4 P.
— Josef, Bierbrauer, Hahnenhof 4 III.
— Josef, Metallarbeiter, Rotscheibeng. 1 I.
— Karl, Univ.-Offiziant, Pleicher Wall 3 P.

Auto-Gesellschaft m. b. H., Inh. u. Geschäftsf.: **Gg. M. Hümpfner, Würzburg,** Schießhausstr. 19a, Fernruf: 2825
Erstklassiger Maschinenpark

Krug, Ludwig, Arbeiter, Wöllerg. 23.
— Magdalena, Witwe, Maulhardg. 9 I.
— Margarete, Invalidenrentnerin, Rennweger-glacisstr. 9 II.
— Margarete, Näherin, Sanderstr. 30.
— Maria, Obersekretärswitwe, Rotkreuzstr. 17 III.
— Maria, Witwe, Judenbühlweg 24.
— Michael, Lokomotivheizer, Pleicherpfarrg. 8 II.
— Michael, Postassistent u. Stadtrat, Pleicherkirchplatz 3½ P.
— Michael, Schuhmachermeister, Reibeltg. 2 P.
— Peter, Oberbauverw., Judenbühlweg 24 P u. I.
— Richard, Lagerist, Karmelitenstr. 28 I.
— Theodor, Postbeamter, Obere Johanniterg. 6 I.
— Wilhelm, Schreiner, Reibeltg. 2 P.
— **& Mehler**, Kolonialwaren-Großhandlung, Karmelitenstr. 28. 2916.

Krula, Franz, Zuschneider, Haugerpfarrg. 4 I.
Krumbach, Peter, Universitätsverwaltungsoberoffiziant, Zwinger 22 R P.
Krumm, Paul, Eisenbahnsekretär, Vincentinumstraße 9 I.
Krumrein, Karoline, Filialleiterin, Münzstr. 10 I.
Krumsdorf, Marie, Witwe, Am Pleidenturm 5 II.
Kruseck, Nelly, Gerichtsassistentenwitwe, Frühlingstr. 11 I.
Kuchenbrod, Andreas, Kraftwagenführer, Hofstraße 11 III.
— Georg, Oberpostschaffner, Hofstr. 11 III.
Kuchenmeister, Anton, stellv. Direktor d. Brauhaus Würzburg, Alte Kasernstr. 26/28 I.
— Egid, Maschinist, Albertsleite 3 P.
— Georg, Arbeiter, Korng. 3.
— Georg, Schmiedemeister, Oberdürrbacherstr. 1 I.
— Georg, Theatermusiker u. Musiklehrer, Mönchbergstr. 5 I.
— Hans, Bäcker, Pleicherkirchpl. 17 II.
— Karl, Hoteldiener, Wöllerg. 6 II.
— Karl Heinrich, Unterfeldwebel, Weißenburgstraße 2 m I.
— Kunigunde, Witwe, Wöllerg. 6 II.
— Michael, Gärtnereibesitzer, Frankfurterstr. 47 P.
Kuchenreuther, Max, Buchhalter, Adelgundestraße 8a II.
Küber, Johann, Stationsgehilfe, Schweinfurterstraße 34 III.
Küberich, Hans, Herren- und Damenschneider, Oberthürstr. 7 III.
Kübert, Anton, Schaffner, Heimgartenweg 1 II.
— Franz, Eisenbahnschreiner, Augustinerstr. 4 IV.
— Karl, Vergolder u. Faßmaler, Sanderstraße 4a III.
— Katharina, Witwe, Fabrikstr. 8 III.
— Katharina, Witwe, Steinheilstr. 2 I.
— Michael, Kolonialwarenhandlung, Wagnerstraße 24 P.
Kübler, Andreas, Sänger, Huttenstr. 37 III.
Kübrich, Jakob, Kriegs-Invalide, Kaiserstr. 12 II.
Küchle, Maria, Privatiere, Josefpl. 7 II.
Küchler, Anna, Regier.-Ratswitwe, Peterstr. 5 I.
Küffner, Andreas, Univ.-Offiziant, Roentgenring 12 R P.
— Anton, Führerbewerber, Hindenburgstr. 19 P.
— Eduard, Oberlehrer a. D., Annastr. 18 II.
— Georg, Wagenmeister a. D., Grombühlstr. 7 III.
— Hans, Postinspektor, Heidingsfelderstr. 18 III.
— Heinrich, Brauereiarbeiter, Obere Johanniterg. 6 III.
— Johann, Pensionist, Maingäßchen 9½ N P.
— Johann, Vorhandwerker, Fabrikstr. 3 III.
— Karl, Fabrikdirektor, Klinikstr. 12 III.
— Margareta, Witwe, Fabrikstr. 12 III.
— Philippina, Eisenbahn-Kontrolleurswitwe, Crevennastr. 4 II.
— **& Küffner**, Warenagenturen, Reibeltg. 5 P. 1557.

Küfner, Johann, Zugführer a. D., Gneisenaustraße 26 I.
— Karl, Schreiner, Gneisenaustr. 26 I.
— Konrad, Buchbinder, Gneisenaustr. 26 I.
Kügle, Georg, Zugführer, Ludwigstr. 5 P.
Kühl, Anton, Maschinenmeister, Fabrikstr. 50 III.
— Eva, Oberpostschaffnerswitwe, Hofstr. 6 III.
— Dr. med. Gustav, Hauptmann a. D., Hindenburgstr. 37 I.
— Leo, Oberpostschaffner, Ebracherg. 8 I.
— Max, Reichsbankpraktikant, Bismarckstr. 12d II.
— Vinzenz, Eisenbahningenieur a. D., Blumenstraße 8½ P.
Kühltrunk, Grete, Damenschneiderin, Petristraße 25 P.
— Joh. Nikolaus, Postassistent, Petristr. 25 P.
Kühlwein, Georg, Arbeiter, Neuererg. 20 P.
— Johanna, Kaufmannsgattin, Leistenstr. 64 II.
Kühne, Elsa, Oberschaffnerswitwe, Heidingsfelderstr. 4 I.
Kühnert, Ludwig, Oberlokomotivführer, Fabrikstraße 10 II.
Kühnle, Karl, Schlosser u. Gewerksschaftsbeamter, Sanderring 3 IV.
Kühnlein, Dorothea, Privatiere, Ketteng. 1 I.
— Elise, Studienratswitwe, Frühlingstr. 11 III.
— Lydia, Gymnasiallehrerswe., Gartenstr. 8 III.
— Margareta, Witwe, Grombühlstr. 46 III.
— Margareta, Witwe, Schweinfurterstr. 32 P.
Kühnreich, Adam, Lagerarbeit., Brücknerstr. 27 P.
Kühorn, Heinrich, Laborant, Heidingsfelderstraße 47 R P.
Küth, Friedr., Gärtner, Villa Waldeck, Steinbachtal.
Kümmel, Andr., Bankbeamter, Jakobstr. 4a III.
— Friederike, Näherin, Friedenstr. 24 M.
— Georg, Pensionist, Frühlingstr. 18 R P.
Kümmelschuh, Karl Rangieraufseher, Rimparerstraße 12 III.
Kümmet, Bernhard, Schlosser, Barbarastr. 12½ I.
— Josef, Schreiner, Grombühlstr. 14 I.
— Richard, Bahnschlosser, Barbarastr. 25 I.
Kümmeth, Philipp, Maurer, Fischerg. 14 II.
Künkler, Ernst, Schmiedemeister, Frankfurterstraße 94 R.
Künnell, Joh., Lokomotivführer, Lindleinstr. 71.
Künneth, Hans, Oberpostinspektor, Rotkreuzstraße 9 III.
Künstler, Wilhelm, Schlosser, Petristr. 37 III.
Künzig, Adam, Stationsgehilfe, Senefelderstr. 4 II.
— Hans, Arbeiter, Grombühlstr. 48 II.
Küper, Heinrich, Hilfsheizer, Gneisenaustr. 3 II.
— Karl, Arbeiter, Grombühlstr. 10 III.
— Otto, Eisenbahninspektor a. D., Ludwigkai 18 I.
— Dr. Wilhelm, Assistenz-Arzt, Oberdürrbacherstraße 2 II.
Kürschner, Luise, Majorswe., Gartenstr. 12 I.
Kürzinger, Bernhard, Privatier, Annastr. 26 II. 2092.
— Eugen, Direktor d. Fränk. Weinh. A.-G., Annastr. 26 III. 2465.
— Josef, Arbeiter, Kapuzinerstr. 25 R I.
— Julius, Weingroßagent, i. Fa. Ludw. Kürzinger, Semmelstr. 67 II.
— **Ludwig**, Agenturen in Wein- u. Spirituosen, Semmelstr. 67 II.

Küspert, Adolf, Eisenbahnbetriebsassistent, Faulenbergstr. 7 I.
— August, Buchhalter, Domstr. 9 R III.
— Franz, Amtsgehilfe, Petristr. 29 III.
— Franz, Postbeamter, Faulenbergstr. 7 I.
— Hans, Postsekretär, Wagnerstr. 10 III.
— Margareta, Kontrolleurswitwe, Fabrikstr. 19 I.
— Max, Gen.-Wachtmeister, Sieboldstr. 8 III.
Küstner, Anna, Lohnkutschereibesitzerswitwe, Reibeltg. 5 P.
— Georg, Kaufmann, Alte Kaserng. 20 III. 1063.
Kütt, Elise, Näherin, Wohlfahrtg. 5 I.
— Katharina, Näherin, Wohlfahrtg. 5 I.
— Magdalena, Haushälterin, Franziskanerg. 3 P.
— Margareta, Weinbergarbeiterin, Brücknerstraße 25 R I.

Michael Kütt

Bronnbachergasse 43 **Fernruf 73**
Kutscherei und Autovermietung
zu Stadt- und Landfahrten
[Hyp.u.W.B. u. Postsch.Nr. 21061]

Kütt, Philipp, Geschäftsführer, Bronnbachergasse 43 I.
Küttenbaum, B., Bau- u. Kunstschlosserei, Eisenkonstruktionswerkstätte, Wohlfahrtg. 5 P u. I. 1376. [Postsch.Nr. 15714.]
— Elise, Näherin, Neubergstr. 9 R P.
Küttenbaum, Franz., Witwe, Neubergstr. 9 R P.
— Josef, st. Zählermechaniker, Neubergstr. 9 R II.

B. Küttenbaum

Bau- und Kunstschlosserei
Eisenkonstruktions-Werkstätte
Spezialität
Schaukästen und Scherengitter
Wohlfahrtg. 5 ▪ Fernruf 1376

Kuffner, Johann, Chauffeur, Kantstr. 33 I.
Kugler, Franz, Studienrat, Ottostr. 16 P.
— Hans, Kolonialwaren- u. Landesproduktenhandlung, Oberdürrbacherstr. 1 P u. III.
Kuhbandner, Michael, Schlossermeister, Zinklesweg 20 I.
Kuhlen, Ernst, Vertreter der National-Registrierkassengesellschaft, Weingartenstr. 24 P u. IV.
Kuhn, Agnes, Amtsrichterswitwe, Petristr. 4 P.
— Agnes, Privatiere, Zwinger 24 I.
— Andreas, Brauer, Wörthstr. 5 R II.
— Andreas, Metzgermeister, Haugerpfarrg. 5 P.
— Andreas, Pensionist, Vincentinumstr. 14 II.
— Anton, Kleinviehhändl., Alte Kasernstr. 6 II.
— Anton, Metzgermeister, Pleicherkirchg. 14 P u. I. 1914.
— Babette, Seminarlehrerswe., Traubeng. 27 III.
— Barbara, Rentnerin, Frühlingstr. 2 II.
— Christian, Lokomotivführ., Heimgartenweg 19 I.
— Eduard, Postinspektor, Semmelstr. 15 II.
— Eva, Witwe, Karmelitenstr. 15 I.
— Felix, Zementarbeiter, Burkarderstr. 23 II.
— Franz, pens. Lokomotivführer, Wallg. 1 II.
— Franziska, Postassistentin, Randersackererstraße 4 III.
— Fritz, Wirt zur Meeseburg, Pleichertorstr. 8. 1019.
— Georg, Metzger, Uhlandstr. 16.
— Georg, Oberpostinspektor a. D., Sanderstraße 18 II.
— Georg, Oberzollsekretär, Scheffelstr. 5 P.
— Georg, Schneider, Büttnerstr. 33 IV.
— Georg, Stationsgehilfe, Martinstr. 21 II.
— Geschwister, Huttenstr. 14 I R.
— Gottfried, Feldwebel, Faulenbergstr. 7 II.
— Gretchen, Damenschneiderin, Bergmeisterg. 5 I.
— Gretchen, Eisenbahnsekretärswitwe, Randersackererstr. 14 II.
— Hans, Möbelschreiner, Hofpromenade 1 P.
— Heinrich, Fabrikarb., Heidingsfelderstr. 41 III.
— Heinrich, Schuhmachermeister, Oberes Mainkai 1 I. Werkstatt: Alte Kaserng. 5.
— M. Hilaria, Oberin, Koellikerstr. 11.
— Hieronymus, Polizeiwachtmeister, Obere Johanniterg. 1 III.
— **Hugo, Nachf.**, Lebensmittel-Großhandlung, Marienstr. 4 P. 1383. [Hyp.u.W.B. u. Postsch.Nr. 1953.]
— Jakob, Lokomotivführer, Rimparerstr. 6 II.
— Jakob, pens. Stationsmstr., Gutenbergstr. 8 II.
— Johann, Korb- u. Kinderwagenhandlung, Karmelitenstr. 15 P u. II.
— Johann, Metzgermstr., Pleicherkirchg. 14 P u. I. 1944.
— Johann, Privatier, Schellingstr. 13 P.
— Johann Aquilin, Pfarrer a. D., Ketteng. 1.
— Josef, Musiker, Brücknerstr. 4 III.
— Josef, Rangieraufseher, Fabrikstr. 49 II.
— Josef, Schuloffiziant, Bahnhofstr. 16½ P.
— Josef, Steinhauerpalier, Karmelitenstr. 51 II.
— Josefine, Wirtin z. „Lohengrin" Sanderring 12 P u. I.
— Karl, Eisenbahn-Werkstättenvorsteher, Rimparerstr. 1.
— Karl, Kaufmann, Pleicherkirchpl. 13 P.
— Karl, Kaufmann, Weingartenstr. 15 P.
— Karl, Schneider, Vincentinumstr. 13½ P.
— Karl Anton, Oberleutnant a. D., Subdirektion eines Verlagshauses in Frankfurt für Bayern, Mergentheimerstr. 24 I.
— Kaspar, Postinspektor, Petristr. 4 P.
— Margareta, Eisenbahnsekretärswe., Randersackererstr. 4 III.
— Margareta, Pfründnerin, Franz-Ludwigstraße 24/26 I.
— Margareta, Schneiderin, Peterpl. 5 R P.
— Marie, Witwe, Augustinerstr. ½ R II.

Darmstädter und Nationalbank Komm.-Ges. a. Aktien, Schönbornstr.-Ecke Markt 13, Fernruf 2597, 2598, 2599
Gebührenfreie Scheckrechnungen

Kuhn, Martin, Fabrikarbeiter, Grombühlstraße 23 I.

Max Kuhn (Schokolade-Kuhn)

Vertreter der FRANKONIA A.-G.
Handelsvertreter f. Nahrungs- u. Genußmittel
Pleichertorstraße 30 Fernruf 1917
[Postsch.Nr. 25900]

Kuhn, Michael, Kaufmann, Bahnhofstr. 15 III.
— Michael, Schreiner, Randersackererstr. 38 P.
— Otto, Generalvertretungen, Heidingsfelderstraße 1 I.
— Valentin, Schreiner, Rotscheibeng. 5 I.
— Veronika, Rentnerin, Frühlingstr. 2 II.
— Wilhelm, Invalidenrentner, Wagnerpl. 3 R II.
Kuhngamberger, Franziska, Arbeiterin, Ursulinerg. 2 II.
— Hans, Invalidenrentner, Pommerg. 8 III.
Kuhnlein, Margarete, Witwe, Kleine Katzengasse 3 III
Kuhnmünch, Maria, städt. Fürsorgerin, Theaterstraße 16 III.
Kuhns, Robert, Destillateur, Randersackererstraße 45.
Kuhr, Leonhard, Zollamtmann, Veitshöchheimerstraße 1a I.
Kuhring, Gustav, Postsekretär a. D., Friedenstraße 20 P.
Kullmann, Michael, Großschlächter, Gerberstr. 1 I.
— Otto, Buchbindermeister, Wagnerstr. 10.
Kulturbauamt Würzburg, bayer., Zellerstr. 40 P.
Kulzer, Josef, Lokomotivführer, Karmelitenstraße 19 II.
— Josef, Oberlokomotivführer a. D., Steinheilstraße 44 II.
— Philipp, Konditor, Haugerkirchg. 5 I.
Kummeth, Johann, Weichensteller, Steinheilstraße 13 P.
Kumpf, Stephan, Arbeiter, Burkarderstr. 14 II.
Kumpfmüller, Josefine, Privatiere, Scheffelstraße 4 II.
Kunde, Johanna, Verkäuferin, Frühlingstr. 15 II.
Kundmüller, Anton, Regierungsdirektor a. D., Ludwigkai 9 II.

Georg Kunert

Uhrmacher und Juwelier
Uhren, Juwelen, Silber- u. Goldwaren
Kürschnerhof (Zum Goldeck) 21 P, II u. III
Fernruf 1769
Filiale: BAD KISSINGEN

Kunkel, August, Wein-, Essig- u. Spirituosenhandlung, Zellerstr. 29 P u. I. 2308.
— Franz, pens. Oberlokomotivführer, Steinheilstraße 27 P.
— Friedrich, Vertreter d. Schnellpressenfabriken Koenig & Bauer u. Faber & Schleicher, A.G., Offenbach a. M., Goethestr. 1 II. [Spark. u. Postsch.Nr. 32684.]
— Georg, Dr. rer. pol., Steinbachtal 76 I.
— Georg, Konditorei- u. Café-Inhaber, Gotengasse 5 I. Geschäft: Augustinerstr. 22 P. 1746.
— Georg, Werkstättenvorsteher, Steinbachtal 76.
— Gottfried, Architekt, Pfauenq. 1 I.
— Heinrich, Lokomotivheizer, Steinheilstr. 31 III.
— Johann, Bahnarbeiter, Braunhof 2 I.
— Josef, Lehrer, Waltherstr. 1 II.
— Katharina, Witwe, Steinheilstr. 27 P.
— Katharina, Witwe, Zellerstr. 29 R I.
— Leonhard, Schmied, Roseng. 8 I.
— Ludwig, städt. Verwaltungs-Oberinspektor, Domstr. 9 III.
— Maria, Invalidenrentnerin, Bergmeisterg. 6 I.
— Max Josef, Musiker, Domstr. 9 R P.
— Otto, Postinspektor, Frühlingstr. 8 II.
— Philipp, Bürgerspitalrentamtmann, Rückertstraße 7 I.
— Tina, Universitäts-Professorswitwe, Veitshöchheimerstr. 2 III.
— Walter, Studienrat am Staatskonservatorium der Musik, Domerschulstr. 6 I.
Kunschir, Franz, Eisenbahnhilfsschaffner, Sanderglacisstr. 45 IV.
Kunsteis- u. Kühlwerke Würzburg, Adolf Stern, Schweinfurterstr. 36 R P. 2718.
Kunstgeschichtliches Museum, Hörsaal, Bücherei und Verwaltung, Domerschulstr. 16 P. 814.
— (Wagnerstiftung) Sammlungen, Domerschulstraße 16 I, II u. III.
Kunstgewerbliche Abteilung des Polytechnischen Zentralvereins mit Zeichenbureau, Maxstraße 2. 259.
Kunstmann, Adolf, Eisenbahn-Oberingenieur, Bahnhofplatz 2 I.
— Ludwig, Rangieraufseher, Grombühlstr. 49 III.
Kunstspielwarenfabrik „Hallo", G. m. b. H., Petristr. 26. 1477.

Deutsche Kunststopferei

Inh.: Hedwig Jansen
Neubaustr. 46 Ecke Hörleingasse

Kunstverein, Sammlungen in der Residenz, südlicher Flügel P.
Kuntze, Karl, Garn.-Verw.-Direktor, Frankfurterstraße 12 I.
Kunz, Johann, Eisenbahnschaffner, Neumannstraße 14 III.
— Dr. Hubert, Rechtsanwalt, Domstr. 72 I.
— Josef, Großkaufmann, Teilh. d. Fa. Volk u. Kunz, Martinstr. 4 II. Bureau u. Lager: Gardistenstr. 3. 2436.
— Maria, Köchin, Bäreng. 4 II.
— Nikolaus, Zugführer, Steinheilstr. 27 P.
— Richard, Militärarbeiter, Schottenanger 3 II.
Kunzelmann, Dorothea, Briefträgerswe., Leistenstraße 16 III.
— Peter, Installateur, Moltkestr. 12 II.
Kunzer, Otto, Hilfspostschaffner, Wölffelstr 8 I.
Kunzemann, Aug., Schweizer, Seinsheimstr. 11 S.
— Robert, Bahnschmied, Ottostr. 4.
Kunzmann, Alois, Militäranwärter, Ysenburgstraße 5 III.
— Andreas, Erdarbeiter, Büttnerstr. 18 III.
— Franz, Bäcker, Mainbrücke 15 III.
— Johann, Händler, Kärnerg. 32 II.
— Magdalena, Zugeherin, Franziskanerg. 2 R II.
— Paul, Zugführer a. D., Neumannstr. 12 II.
— Wilhelmine, Inv.-Rentn., Sieboldstr. 17 III.
Kupfahl, Emil, Amtsgerichtsobersekretär, Maistraße 3 R I.
Kupitz, Wilhelm, Kaufmann, Leistenstr. 13 III.
Kupsch, Bernhard, Kaufmann, Veitshöchheimerstraße 4 II.
— **& Co.**, G. m. b. H., Kolonialwaren u. Feinkost, Zentrale: Veitshöchheimerstr. 6 P. 2879. Zweiggeschäfte: Domstr. 32/34, Dominikanerplatz 3, Augustinerstr. 22½, Peterstr. 12, Weingartenstr. 28, Wagnerplatz 3, Zellerstraße 8. [Postsch.Nr. 20689.]
Kurtz, Babette, Fahrpostschaffnerswitwe, Fabrikstraße 60 III.

Gustav Kurtze

[Carl Goos Nachf.]
Papier- und Schreibwarenhandlung
Fachgeschäft für Bürobedarf
Eichhornstr. 4 P u. I Fernruf 2771
Büromöbellager: Paradeplatz 2
[Postsch.Nr. 848]
(S. Inserat Vorsatz)

Kurz, Andreas, Caritassekretär, Schillerstr. 3 P.
— Berta, Hauptlehrerin, Ulrichstr. 3 II.
— Ernst, Buchhalter, Oberer Burgweg 9 I.
— Ernst, Oberverw.-Sekretär, Gerbrunnerstr. 3 I.
— Eugen, Werkmeister, Sieboldstr. 26 P.

F. Jos. Kurz Söhne

Metallwaren-, Maschinen- und Kesselfabrik
Apparatebau und Installation
Jägerstr. 18 Fernruf 64
[Hyp.u.W.B. u. Postsch.Nr. 28374]

Kurz, Hans, Fabrikant, Teilh. d. Fa. F. Jos. Kurz Söhne, Jägerstr. 18 P. 64.
— Hermann, Friseur, Ziegelaustr. 6 II.
— Jakob, städt. Beamter, Rottendorferstr. 1½ I. [Spark.]
— Josef, Bahnarbeiter, Glockeng. 1 III.
— Josef, Häfner, Gneisenaustr. 11 III.
— Martin, Kolonialwaren- und Feinkosthändler, Peterstr. 3 P, II u. III.
— Max, Weinreisender, Semmelstr. 41 I.
— Theresia, Fabrikantenwitwe, Teilh. d. Fa. F. Jos. Kurz Söhne, Jägerstr. 18 P. 64.
Kurzmann, Samuel, Tabakwarengroßhdlr., Ludwigstr. 17 II. Geschäftsräume: Glockeng. 9 P.
Kurzwart, Anna, städt. Beamt., Semmelstr. 61 R III.
— Eduard, Lok.-Führeranw., Harfenstr. 2 R I.
— Max, Werkstättenvorsteher, Crevennastr. 4a P.
— Richard, Partieführer, Heimgartenweg 18 II.
Kurzweil, Georg, Fabrikaufseher, Petristr. 19 II.
— Johann, Arbeiter, Vincentinumstr. 6 I.
Kusterer, Fritz, Kupferschmiedemeister, Holztorgasse 5 II. Lager u. Werkst.: Kärnerg. 28.
— Marie, Teilh. d. Fa. Kleinmann & Roßmann, Rottendorferstr. 10 III.
Kuß, Georg, Arbeiter, Neubaustr. 14 II.
Kuther, Alois, Eisenb.-Oberinspektor, Seinsheimstraße 11 I.
— Margarete, Witwe, Innerer Graben 38 III.
— Martin, Hafenarbeiter, Weißenburgstr. 15a R II.
— Valentin, Hausmeister, Bismarckstr. 22 S.
Kutter, Alois, Klein-Rentner, Gertraudg. 3 III.
Kyffhäuser, Wirtschaft zum, Heidingsfelderstr. 49.

L.

Labusch, Emil, techn. Kaufmann, Herzogenstr. 5 II.
Lachemair, Anton v., Direktor der vereinigten Maschinenbauschulen, Maistr. 1 I.
Lacher, Carl, Nachf., Inh. Karl Mangold, Delikatessen-, Zigarren- u. Kolonialwarenhandlung, Domerschulstr. 3 P.
— Fritz, Heilgehilfe, Ludwigstr. 22 III.
— Josef, Hotelportier, Bismarckstr. 12b R II.
Lachmann, Anna u. Rosa, Stickereigeschäftsinh., Rennwegerring 13 I, Laden: Theaterstr. 2 P. 1112. [Postsch. Nr. 33142.]
Lachner, Franz, Zementeur, Pleicherpfarrg. 12 P.
— Karl, Bäcker, Blasiusg. 3 III.
Lackerbauer, Heinrich, Obersteuersekretär, Theodor Körnerstr. 5 II.
Lackermeier, Jos., Zollamtsfekr., Neumannstr. 3 II.
Lämmermeier, Josef, Kutscher, Bronnbacherhof 2 III.
Lämmlein, Georg, Oberkellner, Inn. Graben 18 II.
Ländner, Josef, Zementeur, Schwanenhof 3 II.
Lagemann, Dr. Alfred, prakt. Arzt u. Zahnarzt, Theaterstr. 5 II. [Spark. u. Postsch. Nr. 26176.]
Lagerhaus, städt., Veitshöchheimerstr. 5 (Staatshafen). 512. [Spark. u. Postsch. Nr. 2287.]
— **Würzburg** d. Bayer. Zentr.-Darlehenskasse München, e. G. m. b. H., Kontor u. Lager: Raiffeisenstr. 1. 3090, 3076, 3077 u. 3078.
Lahr, Emil, Betriebsleiter, Keesburgstr. 5 II.

Eugen Lahr

Apotheker und Fabrikbesitzer
(Chem. Fabrik „Ara")
Kontor u. Fabrik: Keesburgstr. 5 u. 7
Fernruf 712
[Hyp.u.W.B., B.f.Haus-u.Grundb. u. Postscheckkonto Nürnberg Nr. 2323]

Lahr, Eugen Alfred, Kaufmann, Keesburgstr. 7 III.
— Robert, Apotheker, Keesburgstr. 7 II.
— Siegfried, Fabrikation v. Bierglasuntersetzern, Selbstschweflern „Weinfreund", Keesburgstraße 5. Geschäft: Erthalstr. 9, 712. [B. f. Grundb., Handel u. Gew. u. Postsch. Nr. 17073.]
Lake, Paul, Leutnant a. D., Theodor Körnerstraße 5 P.
Lamb, Elise, Wasch- und Bügelanstalt, Friedenstraße 36 R I.
— Max, Chemiker, Friedenstr. 36 R I.

Auto-Gesellschaft m. b. H., Inh. u. Geschäftsf.: **Gg. M. Hümpfner, Würzburg**, Schießhausstr. 19a, Fernruf: 2825
Benzin — Oel — Fette

Lambe, Bernhard, Polizei-Oberwachtmeister, Unterdürrbacherlandstr. 1 II.
Lambrecht, Michael, Straßenbahnschaffner, Heidingsfelderstr. 8 III.
Lamm, Andreas, Bierbrauer, Zellerstr. 27 II.
— Andreas, Oberlehrer, Semmelstr. 87 III.
— Edwin, Schlosser, Weingartenstr. 17 M.
— Gasthof zum weißen (Inh.: Ph. Hochrein), Marienplatz 5. ☎ 547.
— Leonhard, Buchbindermstr., Kapuzinerstr. 21 III.
— Margareta, Milchhändlerin, Maistr. 3 R P.
— Wein-Restaurant zum weißen (Inh.: Georg Dinkel), Gerberstr. 21 I. ☎ 290.
Lammerer, Oskar, Wachswarenfabrik, Harfenstraße 2 P. Laden: Marktpl. 7. ☎ 571. [Postsch.Nr. 22725.]
Lamott, Ludwig, Küfer, Jägerstr. 11 I.
Lampe, Franz, Bankprokurist, Ludwigstr. 18 III.
— Marie, Privatiere, Ludwigstr. 18 III.
Lampert, Anton, Arbeiter, Fabrikstr. 7 P.
— Christine, Rentamtsassistentenwitwe, Gartenstraße 6 I.
— Felix, Bäcker, Auverastr. 8 III R.
— Georg, Oberschaffner, Steinheilstr. 22 I.
— Hermann, Rangiergehilfe, Grombühlstr. 34 III.
— Johann, Privatier, Kantstr. 50 R.
— Johann, Stationsgehilfe, Fabrikstr. 54 P.

Joh. Bapt. Lampert

Wachswarenfabrik

Wallgasse 5 **Fernruf 543**

Kleinverkauf an der Marienkapelle

[Ver.B. u. Postsch.Nr. 1949]

Lampert, Karl, Fabrikbesitzer, Inh. d. Fa. J. Bapt. Lampert, Wachswarenfabrik, Haugerring 6 II. Fabrik und Kontor: Wallg. 5. ☎ 543. [Ver.B. u. Postsch.Nr. 1949.] Niederlage an der Marienkapelle.
— Karoline, Privatiere, Theresienstr. 13 II.
— Marie, Privatiere, Annastr. 28 I.
— Raimund, Lokomotivheizer, Vincentinumstraße 28 I.
— Theodor, Privatier, Maxstr. 3 P.
Lampl, Dr. Georg, Bankbevollmächtigter, Augustinerstr. 20 I.
Lamprecht, Karl, Reichswehrangehöriger, Petrinistr. 32 III.
Landarbeitersekretariat, Zentralverband, Juliuspromm. 64. ☎ 2342.
Landarbeiter-Verband, Geschäftsstelle: Semmelstraße 39.
Landau, Mirjam, Witwe, Hofstr. 8 I.
Landauer, August, Hotelier u. Cafetier, Domstraße 8 I, II, III. ☎ 2010.
— Isabella, Rentnerin, Neubaustr. 1 III.
— **Robert**, Einhorn-Apotheke, Inh.: Josef Friede, Neubaustr. 1 P. ☎ 174.
Landbauamt, Sanderstr. 20 I. ☎ 132.
Landeck, Eduard, Privatangestellter, Dominikanergasse 8 P.
— Georg, Postsekretär, Fabrikstr. 1 II.
— Martin, Photograph, Sieboldstr. 17 b II.
— Michael, Lokomotivführ., Vincentinumstr. 38 I.

Land-Elektrizitäts-Gesellschaft

m. b. H.

Steinheilstr. 6 ▪ Fernspr. 3066

Landesfinanzamt Würzburg, Präsidium: Ludwigstr. 25. ☎ 3096–99.
Landeskirchliche Gemeinschaft, Betsaal: Handgasse 17 P.
Landespolizei Würzburg, 1. u. 2. Hundertschaft, Festung Marienberg.
Landesverband bayer. Brennholzhandlungen Gruppe Unterfranken, Sterng. 3 P. ☎ 2503. [Reich.B. u. Postsch.Nr. 34665.]
Landesversicherungsanstalt Unterfranken, Friedenstr. 14 P u. I. ☎ 636. [Staat.B. u. Postsch.Nr. 4840.]
Landeswucherabwehrstelle, Bayer., Zweigstelle Würzburg, Schönbornstr. 8 I. ☎ 486.
Landeszeitung, Fränkische, Schriftleitung, Geschäftsstelle und Druckerei, Domerpfarrg. 2. ☎ 2842.
Landgericht, Justizgebäude, Ottostr. 5. ☎ Präsidium 359, Staatsanwaltschaft 187, Anwaltszimmer 505, Landgerichtsarzt 628, Untersuchungsrichter 817.
Landgerichts- u. Amtsgerichtsgefängnis, Ottostraße 3. ☎ 191.
Landgraf, Alma, Oberregierungs-Medizinalratswitwe, Veitshöchheimerstr. 4 II.
Landmann, Anna, Damenschneid., Schusterg. 9 II.
Landolt, Richard, Weingroßhändler, Teilh. d. Fa. Fränk. Weinkellerei Hofmann u. Landolt, Schönthalstr. 6 P. ☎ 1430.
Landthaler, Josef, Uhrmacher, Domstr. 68½ R III.
Landvogt, Peter, Gipsfigurenfabrikant, Veitshöchheimerstr. 22 I. Laden: Karmelitenstraße 53. [Spark.]
Landwehr, Anton, Herren- u. Damenfriseur u. Perückenmacher, Hindenburgstr. 31 P.
— Babette, Witwe, Spiegelstr. 5 III.
— Konstantin, Bierbrauer, Zellerstr. 12 III.
— Otto, Arbeiter, Ursulinerg. 14 I.
— Peter, Schneidermeister, Bronnbacherg. 8 I.
— Wirtschaft zur, Winterleitenweg o. Nr.
Landwirtschaftliche Bauberatungsstelle, Sanderstr. 20.
Landwirtschaftliche Berufsgenossenschaft Unterfranken, Peterplatz 7. ☎ 1890.
Landwirtschaftsstelle für Weinbau, Haugerring 1 II. [Ver.B., Zentr.-Darl.-K. u. Postsch. Nr. 7064.]
Landwirtschaftliche Geschäftsstelle Georg Voit, G. m. b. H., Schönbornstr. 8 III. ☎ 3049.
Landwirtschaftliche Kreis-Versuchsstation, Dir. Hofr. Dr. Omeis, Luxburgstr. 4 P. ☎ 1688.
Landwirtschaftliche Lagerhaus-Gesellschaft Geroldshausen A.-G., Geschäftsstelle: Bismarckstraße 13 I. ☎ 608. [Deutsch.B. u. Postsch. Nr. 28261.]

Landwirtschaftliche Zentralgenossenschaft

des Bayer. Bauernvereins
für Ein- und Verkauf
e. G. m. b. H. in Regensburg

Zweigniederlassung Würzburg

Bank-Abteilung und Waren-Abteilung

Hauptbureau: Schönbornstr. 8 P
Fernruf 2901, 2902 und 2903
Postsch.-Nr. 3929

Lagerhaus und Maschinen-Abteilung:
Steinstraße 12
Fernruf 2923

Landwirtschaftlicher Kreisausschuß f. Unterfr. u. Aschaffenb., Geschäftstelle: Haugerring 1. ☎ 2717. [Ver.B. u. Postsch Nr. 7354.]
Lang, Adam, Büttn., Am Pleidenturm 6 I (7. Eing.).
— Adam Johann, Großkaufmann, Teilh. d. Fa. A. J. Lang, Ziegelaustr. 5 I. ☎ 1945.

A. J. Lang

Großhandel in Speisefetten, Speiseölen, Kerzen und Feinseifen

Vertretung erster Häuser in Spirituosen, Wurst- und Zuckerwaren

Theresienstr. 4 **Fernruf 2894**

[Deutsche B., Fil. Würzburg; Spark., Postscheckkonto Nürnberg Nr. 3175]

Lang, Andreas, Maschinist, Gutenbergstr. 10 III.
— Anna, Lehrerswitwe, Ulrichstr. 8 II.
— Anna, Rentierswitwe, Ziegelaustr. 4 II.
— Anna, Teilh. d. Fa. J. C. Zorn, Handelsvertretung, Weingartenstr. 3 I. ☎ 2272.
— Anna, Witwe, Büttnerstr. 70 II.
— Antonie, Witwe, Eichhornstr. 26 IV.
Lang, Apollonia, Metzgerswitwe, Bäreng. 6 I.
— August, Verwaltungssekretär, Bachg. 7 II.
— Berta, Arztswitwe, Sieboldstr. 5 I.
— Babette, Privatiere, Frankfurterstr. 34 II.
— Baptist, Eisenbahnoberschaffner, Gneisenaustraße 29 I.
— Christian, Inv.-Rentner, Neubergstr. 46 III.
— Dorothea, Steuervollzieherswitwe, Blumenstraße 8 IV.
— Eberhard, Kolonialwarenhändler, Haugerpfarrg. 8 P u. I.
— Eduard, Oberlokomotivführer a. D., Fabrikstraße 1½ II.
— Elisabeth, Straßenbahnführerswe., Scheffelstraße 1 P.
— Elise, Wirtswitwe, Frankfurterstr. 20 III.
— Dr. Ernst, Polstermöbelfabrikation, Inneneinrichtung, Weingartenstr. 3 I Geschäft: Bohnesmühlg. 7 R. ☎ 2272. [Hyp. u. W.B.].
— Ferdinand, Fabrikarbeiter, Zinkhof 3 II.
— Ferdinand, Kaufmann, Rotkreuzstr. 19 II.
— Friedrich, Heilgehilfe, Oberdürrbacherstr. 2.
— Friedrich, Inspektor a. D., Schweinfurterstraße 6 I.
— Friedrich, Lagerhalter, Bibrastr. 1 I.
— **Fritz**, Baumaterialiengroßhandlung, Inh.: Komm.-Rat Fritz Lang u. Karl Röder, Semmelstr. 91 I. [Hyp.u.W.B. u. Postsch. Nr. 202.]
— Fritz, Buchbinder, Vincentinumstr. 36 III.
— Fritz, Buchhändler, Am Galgenberg 27.
— Fritz, Kommerzienrat, Bismarckstr. 13 I. [Deutsch.B. u. Postsch.Nr. 8700.]
— Georg, Fuhrmann, Kapuzinerstr. 8 I.
— Georg, Inspektor, Ludwigstr. 24 P.
— Georg, Stationsgehilfe, Brücknerstr. 22 P.
— Gregor, Oberstleutn. a. D., Sonnenstr. 23 III.
— Gretchen, Oberamtsrichterswitwe, Mergentheimerstraße 8 I.
— Hans, Lagerist, Sanderrasen-Baracke Nr. 3b.
— Hans, Verwalter, Bauerstr. 1 P.
— Hans Karl, Professor, Abteil.-Vorstand des Hygien. Instituts, Heidingsfelderstr. 4 P.
— Heinrich, Büttnermeister, Peterpfarrg. 7 P u. I.
— Heinrich, Monteurgehilfe, Weg z. Zellerwaldspitze o. Nr.
— Hugo, Handelsvertreter, Teilhaber der Fa. J. C. Zorn, Ullrichstr. 12 III. Bureau: Weingartenstr. 3. ☎ 2272.
— Johann, Inhab. d. Dampfwäscherei Hollerbach, Virchowstr. 15 P. ☎ 1398.
— Johann, Oberweichenwärter, Grombühlstraße 39 II.
— Johann, Schaffner a. D., Augustinerstr. 15 II.
— Johann, Schreinermeister, Steinheilstr. 4 II und R P.
— Johann, Schuhmachermeist., Gardistenstr. 3 III.
— Johann, Stellwertmeister a. D., Petrinistr. 19 I.
— Josef, Lokomotivführer, Brücknerstr. 28 I.
— Josef, Oberpostmeister, Sanderring 6 P.
— Josef, Verwaltungsassistent, Petrinistr. 39 II.

Josef Lang

Inh. der Firma C. Berberich jr.

Bauspenglerei und Installation

Franziskanergasse 10 P u. III **Fernruf 2287**

Ausführung sämtlicher Install. f. Gas u. Wasser

Lang, Karl, Eisenbahntechniker, Welzstr. 7 III.
— Karl, Oberbahnschaffner, Randersackererstr. 38.
— Karl, Spengler und Installateur, Theresienstraße 4 IV.
— Karoline, Invalidenrentnerin, Ketteng. 9 I.
— Kaspar, Bankdiener, Bahnhofstr. ½ IV.
— Kilian, Polizeiwachtmeister, Reibeltg. 10 III.
— Konrad, Eisenbahnassistent, Semmelstr. 26 III.
— Kunigunde, Desinfekteurswitwe, Gerbrunnerstraße 10 II.
— Leonhard, Tünchermeister, Semmelstr. 28 III.
— Lina, Prokuristenwitwe, Neubergstr. 4 R I.
— Luise, Privatiere, Fabrikstr. 18 P.
— Margareta, Justizratswitwe, Ottostr. 6 I.
— Martin, Buchhalter, Zellerstr. 2 II.
— Max, Holzbildhauer, Friedenstr. 61 IV.
— Max, Inh. d. Fa. C. Lang, Inn. Graben 49 I. Laden: Juliuspromenade 48. ☎ 2081.

Darmstädter und Nationalbank Komm.-Ges. a. Aktien, Schönbornstr.-Ecke Markt 13, Fernruf 2597, 2598, 2599
Einziehung und Diskontierung von Wechseln

Lang, Dr. Otto, prakt. Zahnarzt, Eichhornstr. 24 II. 2265. Sprechz.: Hindenburgstr. 1 I. 1118.
— Peter, Schuhmacher, Reibeltg. 4 I.
— Philipp, Bahngehilfe, Fabrikstr. 17 II.
— Richard, Fabrikant, Pickelstr. 2 I. 937.
— Richard, Schneider, Am Pleidenturm 6 II (3. Eing.).
— Richard, Werkstättegehilfe, Ursulinerg. 1 II.
— Rosa, Witwe, Petristr. 6 P.
— Rudolf, städt. Gärtner, Neubaustr. 46 II.
— Rudolf, Obergefreiter, Weißenburgstr. 2 III.
— Theodor, Obersteuersekretär, Haugerpfarrg. 9 IV.

Lange, Bernhard, Reisender, Frühlingstr. 11 E R.
— Emmer., Musiklehrer, Inn. Graben 40½ III.
— Otto, Mustermacher, Auverastr. 18 IV.

Langefeld, Luise, Opernsängerswitwe, Theresienstraße 9 III.

Langenberger, Josef, Maler, Lackierer- u. Tünchermeister, Randersackererstr. 23 P. 938.

Langenbrunner, Alfred, Mineralwasserfabrik, Uhlandstr. 13 P. 2128.

Langendörfer, Joh., Packer, Semmelstr. 13 II.

Langenfaß, Kunigunda, Witwe, Kantstr. 24 I.
— Richard, Bankbeamter, Kantstr. 24 I.

Langenfeld, Joh. Baptist, Stellwerkmeister, Petristraße 29 P.
— Karl, Briefträger, Peterstr. 12 III.

Langenmayr, Luise, Generalmajorswitwe, Konradstr. 5 P.

Langer, Franz, Lagerarbeiter, Ziegelaustr. 6 R P.
— Johann, Oberlegermeister, Wörthstr. 25 P.
— Kilian, Bäcker, Sanderstr. 16 III.
— Ludovika, Privatiere, Kantstr. 28 I.
— Peter, Bildhauer, Kantstr. 26 III.
— Philipp, Volksschullehrer, Neubergstr. 40 II.
— Sophie, Volksschullehrerin, Heidingsfelderstraße 25 III.

Langermann, Paul, Eisenbahninspektor, Annastraße 13 II.
— Wilhelm, Vertretungen, Huttenst. 7 P. [Postsch. Nr. 9000.]

Langguth, Ernst, Kaufmann, Ludwigstr. 23½ III. 2533.
— Franz, Postpackmeister, Grombühlstr. 43 b III.
— Hans, Postsekretär, Gutenbergstr. 8 III.
— Peter, städt. Kassenobersekretär, Kartause 3 II.
— Robert, Bauamtmann, Adalberostr. 5 II.
— Therese, Gerichtstaxatorswitwe, Kartause 3 I.
— & Co., Kolonialwarengroßhandlung, Petristraße 18 P. 426 u. 437.

Langhäuser, Wilhelm, Generalleutnant a. D., Goethestr. 6 II.

Langhans, Alexander, Geschäftsführer, Ulrichstraße 1 P.
— Theophil, Eisenbahnoberschaffner, Josefpl. 3 I.

Langhirt, Albertine, Privatiere, Wölffelstr. 4 R I.
— Hans, Unteroffizier, Weißenburgstr. 2 I.
— Philipp, Bauführer, Traubeng. 6 P.
— Rosa, Witwe, Vincentinumstr. 13 III.

Langlotz, Ernst, Privatier, Hindenburgstr. 20 III.

J. And. Langlotz

Kaufhaus für Manufakturwaren, Gardinen Wäsche, Herrenstoffe

Marktplatz 14 ◇ Fernruf 521

[Darmst.u.Nat.B., Ver.B., Postsch. Nr. 3552]

Langlotz, Hans, Kaufmann, Markt 13. 521.
— Johann Andreas, Großkaufmann, Inhab. d. Fa. J. And. Langlotz, Marktplatz 13 II. 521.
— Philipp, Kaufmann, Hindenburgstr. 19 P. 339. [Postsch.Nr. 10154.]

Georg Langmann

Elektrisches Installationsgeschäft

Bibrastraße 25 II u. R P. ◇ Fernruf 1151

[Spark. u. Postsch. Nr. 33895]

Langmann, Peter, Arbeiter, Hörleing. 14 I.

Langner, Josefine, Steuervollzieherswitwe, Erthalstraße 32 I.

Langohr, Marie, Witwe, Faulenbergstr. 16 II.

Drogerie Langsdorf

Inh. Phil. Ferd. Keßler

Eichhornstr. 7 P u. III Lager: Herzogenstr. 6P

Fernruf 2363 [Hyp.u.W.B.u.Postsch.Nr. 29713]

Langstengel, Ludw., Schreiner, Zellerstr. 10 IV.

Lannig, Ludwig, Maschinenhausgehilfe, Rimparerstr. (Kassengeb.)

Lanny, August, Bäckermeister, Amalienstr. 8 P.
— Georg, Schneidergehilfe, Herzogenstr. 5 II.

Lanz, Josef, Handelsgärt., Frankfurterstr. 42/46 I.
— Michael, Lokomotivheizer, Karmelitenstr. 29 III.
— Robert, Hilfsdreher, 3. Felseng. 10 II.
— Werner, Obst- u. Gemüsehandlung, Annastraße 10 P. Verkaufsstand: Rottendorferstraße 9.

Larcher, Barbara, Mechanikerswe., Kantstr. 12 II.

Laredo, Jenny, Kaufmannswitwe, Prymstr. 9 I.

Jos. Laredo

Kgl. bayer. Hoflieferant

Kunstgewerbehaus Kaiserstr. 5—7

Leder — Luxuswaren — Kristalle

Beleuchtungskörper

Sonderabteilung: Graphisches Kabinett

Fernruf 310 [Postsch.Nr. 867]

Laredo, Oskar, Kaufmann, Inh. d. Fa. Josef Laredo, Kunstgewerbehaus, Kaiserstr. 7 I. 310. [Spark. u. Postsch.Nr. 867.]

Lassal, Katharina, Inv.-Rent., Büttnerg. 68 M.

Last, Leopold, Kaufmann, Inh. d. Möbelgroßhandlung L. Last, Peterstr. 1 I. Laden: Sanderstr. 9 P. 151.
— **Leopold**, Möbelgroßhandlung, Sanderstr. 9 P. 151.

Lau, Erwin, Kaufmann, Ludwigstr. 11 II.
— Sigrid, Weingartenstr. 39 R P.

Laub, Dr. rer. pol. Philipp Heinrich, Kaufmann, Prymstr. 2 II.
— Stephanie, Privatiere, Ludwigstr. 9 P.

Laubender, Friedrich, Sicherheitskommissär, Sanderstr. 30 P u. I.

Laubheim, Regina, Hausverwalterin, Erthalstraße 32 I.

Laubheimer, Karl, Weingroßhändler, Juliuspromenade 29/31 I. 559. [Postsch.Nr. 23153.]

Laubmeier, Hans, Kaufmann, Theaterstr. 24 I.

Lauck, Fritz, Büttner, Gneisenaustr. 10 I.
— Josef, Arbeiter, Burkarderstr. 17 II.

Laudenbach, Adam, Metzger, Bronnbacherg. 3 II.
— Magdalene, Lokomotivheizerswe., Brücknerstraße 32 III.

Laudenbacher, Augusta, Kaufmannswe., Haugerring 12 III.
— John, Kaufmann, Mitinh. d. Fa. Kleemann & Laudenbacher, Haugerring 12 III. Laden: Theaterstr. 11. 1312.

Laudenjack, Betti, Forstverwalterstochter, Valentin Beckerstr. 10 II.
— Franz, Polizeiwachtmeister, Neubaustr. 14 I.
— Heinrich, Studienassessor, Nikolausstr. 2 II.
— Julie, Forstverwalterstochter, Amalienstr. 3 P.
— Margarete, Kassenbotenwe., Nikolausstr. 2 II.

Lauer, Albert, Bäckermeister, Adelgundestr. 19 P.
— Christine, Witwe, Ursulinerg. 7 II.
— Johann, Invalide, Glockeng. 11 III.
— Karl, Elektromonteur, Pommerg. 8 I.
— Karl, Maschinensetzer, Semmelstr. 48 R P.

Lauer, Adam, Bahnoberinspektor a. D., Josefplatz 5 I.
— Anton, Bankbeamter, Nikolausstr. 8 P.
— Franz, städt. Vorarbeiter, 2. Felseng. 1 II.
— Gottfried, Privatier, Nikolausstr. 8 P.
— Hermann, Heizer, Pleicherkirchg. 7 II.
— Simon, Landschaftsgärtner, Schürerstr. 17.

Laugwitz, Bernhard, Instrumenten u. Gummiwaren, Juliuspromenade 64 P.

Lauk, Gustav, Kaufmann, Prymstr. 5 I.
— Otto, Weingutsbesitzer u. Weingroßhändler, Teilh. d. Fa. Vereinigte Weingüter, Domerschulstr. 6 P. 1743.
— Richard Kaufmann, Friedenstr. 30 I.

Laumeister, Ernst, Schlosser, Kirchbühlstr. 20 P.

Lausberg, Johann, Kaufmann, Heidingsfelderstraße 26 II.

Lausch, Betti, Schreibwarengeschäftsinhaberin, Virchowstr. 4 II. Laden: Augustinerstr. 15 P.
— Fritz, Buch- u. Papierhandlung, Zeitungsverlag, Tiepolostr. 2 I. Laden: Sanderstr. 29 P.
— Johann, Schriftsetzer, Erthalstr. 12 I.
— Josef, Holzspalter, Gertraudg. 10 II.
— Paul, Schlosser, Gutenbergstr. 1½ III.
— Walpurga, Fabrikantenwe., Virchowstr. 4 II.

Lautenbacher, Fritz, Häfnermeister, Steinheilstraße 5 I.

Lautenschläger, F., Oberlokomotivführerswitwe, Fabrikstr. 11 II.

Lauter, Rudolf, Bahninspektor a. D., Schießhausstr. 19a II.

Lauterbach, Johann, Erdarbeiter, Burkarderstraße 23 P.

Lauth, Fritz, Oberpostschaffner, Am Pleidenturm 6 II (6. Eing.).

Lautner, Kaspar, Eisenbahnobersekretär a. D., Veitshöchheimerstr. 126 II.

Layer, Karl, Spengler, Randersackererstr. 4 P.

Lazarus, Albert, Univer.-Buchhändler, Domerschulstr. 10 P u. II. 2829.
— Johanna, Lehrerin, Domerschulstr. 10 II.
— Ludwig, Buchhändler, Inhaber der Fa. J. Franks Buchhandlung und Antiquariat, Theaterstr. 17 P u. II. [Postsch.Nr. 6618.]

Lazi, Marie, Seinsheimstr. 9 II.

Leander, Alfred, Großagentur der Lackbranche, Frankfurterstr. 22 II. 1864.

Lebeda, Artur, Friseur, Wilhelmstr. 5 II.

Leberfinger, Ignaz, Kaufmann, Inhab. d. Fa. Brüder Leberfinger & Co., Herzogenstr. 2 II. 2447.
— **Brüder & Co.**, Lederhandlung, Schuhmacherartikel u. Schäftefabrikation, Herzogenstr. 2 P.

Lebermann, Ernst, Weingroßhandlung, Sanderring 23 P. 289. [Darmst.B., Staat.B. u. Postsch.Nr. 4511.]
— Leopold, Kultusbeamter a. D., Amalienstr. 2 II.

Lebowitsch, Egmont, Inh. d. Frankf. Damenmäntelgeschäfts, Schönbornstr. 1 P u. II. 354.

Lechler, Friedrich, Regierungsinspektor, Sieboldstraße 17 II.
— G. Friedrich, Schloßinspektor, Residenzpl. 2 I. 545. [Spark.]

Lechner, Alfred, Werkführer, Grombühlstr. 32 I.
— Babette, Hauptmannswitwe, Weingartenstraße 29 II.
— Barbara, Privatiere, Ursulinerg. 5 I.
— Christian, Kutscher, Wohlfahrtg. 5 II.
— Gunda, Rauchwaren- und Feinkosthandlung, Petristr. 37 P. Laden: Oberdürrbacherstraße 5 S.
— Hans, Kaufmann, Lauferg. 15 I. 590.
— Hans, Postschaffner, Frühlingstr. 11 I.
— Hans, Prokurist, Petristr. 27 II.
— Johann, Schreinermeister, Grombühlstr. 35 I und R. 2050.
— Josef, Bahnbeamter, Kroateng. 3 R I.
— Karl, Univ.-Beamter, Petristr. 37 P.
— Klara, Hauptlehrerin, Weingartenstr. 29 II.
— Leonhard, Schaffner, Grombühlstr. 49 II.
— Maria, Zugeherin, Schönthalstr. 4 III.
— Michael, Sudmeister, Frankfurterstr. 23 II.
— Peter, Invalidenrentner, Steinheilstr. 33 III.
— Philomene, Weißnäherin, Grombühlstr. 35 I. 2050.
— Rosalie, Gerichtsvollzieherswitwe, Nikolausstraße 8 II.

Leckert, Emilie, Privatiere, Neubergstr. 46 I.
— Franz, Kaufmann, Tröltschstr. 4 II.
— Kaspar, Zimmermann, Brücknerstr. 15 II.
— Nikolaus, Vertreter, Haugerring 19 P.

Lederer, Otto, Buchhalter, Franziskanerg. 3 II.

Ledermann, Dora, Privatiere, Ketteng. 12 II.
— Elise, Witwe, Friedenstr. 57 I.
— Franz, Schneider, Büttnerstr. 4 II.
— Thekla, Kolonialwarenhändlerin, Moltkestraße 4 P.
— Therese, Amtsrichterswitwe, Tiepolostr. 17 I.

Lediger, Hans, Kaufmann, Maierg. 2 III.

Leeb, Franz, Schlachthofdirektor u. städt. Bezirkstierarzt, Pleichertorstr. 9 I. 214.

Auto-Gesellschaft m. b. H., Inh. u. Geschäftsf.: **Gg. M. Hümpfner, Würzburg**, Schießhausstr. 19a, Fernruf: 2825
Vollgummis — Pneumatiks — Schläuche

Leffler, Hella, Sängerin, Ulrichstr. 5 P.
Legat, Valentin, Steuerinspektor, Oeggstr. 1 P.
Legerlotz, Gust., Bureauvorsteher, Domstr. 15 III.
Legrand, Oskar, Bureauvorsteher, Keesburgstraße 19 II.

Adolf Lehmann
Inhaber der Firma
Speiers Schuhwarenhaus
Schönbornstraße 2 III
Fernruf 603
Schuhwaren und Sportartikel
[Postsch.Nr. 4325]

Lehmann, Andreas, Arbeiter, Bronnbacherhof 2 P.
— David, Lehrer a. D., Ebracherg. 2 R II.
— Franz, Reg.-Sekretär, Kantstr. 28 II.
— Friedrich, Bahngehilfe, Schönleinstr. 8 P.
— Fritz, Kaufmann, Maistr. 9 P.
— Ida, Sanderring 12 III.
— Josef, Assistent, Fabrikstr. 48 I.
— Josef, Weinhdl., Teilh. d. Fa. S. Lehmann & Co., Pleicherring 6 II. 2964.
— Julius, Kaufmann, Teilh. d. Fa. Weglein & Lehmann, Seelbergstr. 3 II. Gesch.: Theaterstraße 3a. 848. [Postsch.Nr. 24002.]
— Dr. med. Karl Bernhard, Geh. Hofrat, Universitätsprofessor, Vorst. d. hygien. Instituts, Schellingstr. 20. 857.
— Lina, Privatiere, Weingartenstr. 13 II.
— Michael, Eisenbahnobersekretär, Randersackererstr. 10 I.
— Paul, Friseur, Augustinerstr. 18.
— Paul, Oberschaffner a. D., Fabrikstr. 48 I.
— Robert, Privatier, Brücknerstraße 5 II. 825. [Postsch.Nr. 17026.]
— Samuel, Weinhändler, Teilh. d. Fa. S. Lehmann & Co., Haugerring 13 III.
— **S. & Co.**, Weingroßhandlung, Wolframstr. 3.
Lehmen, Philipp, Oberlagermeister, Faulenbergstraße 5 P.
Lehneis, Eva, Witwe, Huttenstr. 37 II R.
— Maria, Schneiderin, Huttenstr. 37 II R.
Lehner, Peter, Eisenbahnoberschaffner, Petristraße 11 R P.
Lehnerer, Johann, Invalide, 3. Felseng. 6 III.
Lehnert, Christian, Eisenbahnschaffner, Fabrikstraße 48 P.
— Ernst Theodor, Schlosser, Leistenstr. 14 III.
Lehr, Albert, Oberregierungsbaurat, Keesburgstraße 27.
— Albert, Pferdeknecht, Rotkreuzhof.
— Elise, Revisorswitwe, Domstr. 56/58 II.
— Ferdinand, Bankbeamter, Peterplatz 5 P.
— Franz v. d., Gewerbeoberlehrer, Sieboldstraße 1½ III.
— Heinrich, Eisenbahningenieur a. D., Neubergstr. 44 II.
— Johann, Küchenchef, Pleicherkirchplatz 3 II.
— Karl, Oberlithograph, Maistr. 8 II.
Lehrer, Johann, Maschinenkontrolleur, Veitshöchheimerstr. 4 III.
Lehrerbildungsanstalt, Wittelsbacherplatz 1. 419.
Lehrerbildungsanstalt, israelitische, Bibrastr. 6.
Lehrieder, Joh. Josef, Bahngehilfe, Pleicherkirchplatz 11 I.
— Josefa, Sprachlehrerin, Johanniterg. 8 N I.
— Max, Lackierer, Steinheilstr. 2 III.
— Rosa, Witwe, Keesburgstr. 7 P.

Balthasar Lehritter
Baugeschäft
Bismarckstr. 6 P **Fernruf 213**
[Ver.B., Dresd.B. u. Postsch.Nr. 20654]

Josef Lehritter
Bildhauerei und Grabstein-Geschäft
Annastr. 8 I
Kontor und Werkstatt: Annastr. 14
Fernruf 717
[Ver.B. u. Postsch.Nr. 10832]

Lehritter, Otto, Baumeister, Bismarckstr. 5 I. 213.
— Rudolf, Architekt u. Regierungsbaumeister Bismarckstr. 5 I. 213.
Lehrmann (siehe auch Lermann), Adam, Schriftsetzer, Neubaustr. 36 R II.
— Agnes, Näherin, Ketteng. 15 I.
— Anna, Fischermeisterswitwe, 2. Felseng. 10 I.
— Anna, Privatiere, Semmelstr. 64 I.
— Babette, Fischermeisterswitwe, Saalg. 6 I.
— Franz, Schleußengehilfe, Burkarderstr. 27½ I.
— Jakob, Fischermeister, Elsterg. 5 N II.
— Johann Josef, Fischermeister, Elsterg. 7 I.
— Karolina, Näherin, Wöllerg. 30 I.
— Max, Kaufmann, Mergentheimerstr. 12 III.
— Peter, Sandbaggereibesitz., Dreikronenstr. 39 I.
Lehrmeyer, Anna, Kaufmannswitwe, Heidingsfelderstr. 19 P.
Lehrnbecher, Dr. Paul, Regierungs-Medizinalrat, Gartenstr. 5 I.
— Rosa, Oberstabsarztswitwe, Hindenburgstr. 4 I.
Leibbrand, Friedr., Kaufmann, Bahnhofstr. 3 P.
Leibold (s. a. Leipold, Leupold), Adolf, Bahnbediensteter, Neubergstr. 38 P.
— Dora, Modistin, Semmelstr. 20 I.
— Gottfried, Schuhmachermstr., Kranenkai 2 III.
— Marie, Wirtin zum Sandhof, Maulhardgasse 6 P. 601.
— Martin, Architekt, Maulhardg. 6 P. 601.
Leichenhaus, städtisches (Leichenwärterzimmer), Rennwegerglacisstr. 18a. 217.
Leicht, Emma, Witwe, Maistr. 10 P.
— Franz, Kolonialwaren- u. Landesproduktenhandlung, Brücknerstr. 4 P u. I. 1962.
— Josef, Polizeiwachtmeister, Oberdürrbacherstraße 3 II.
— Max, Seifenhandlung u. Fabrikation, Am Galgenberg 21.
Leidel, Johann, Maschinist, Grombühlstr. 11 III.
— Josef, Hausmetzger, Sanderring 17⅓ P.
Leidner (siehe auch Leitner), Josef, Schuhmachermeister, Handg. 15 P u. II.
— Peter, Werkmeister, Pleichertorstr. 1 I.
Leier, Wirtschaft z., Spiegelstr. 10 P. 2604.
Leiendecker, Dr. Rudolf, Generaloberarzt a. D., Sanderring 17 II.
Leimbach, Martin, Regierungsbaurat, Seinsheimstr. 8 P.
Leimeister, Adam, Korpsdiener, Sanderglacisstraße 50 II.
— Anna, Kaufmannswitwe, Blumenstr. 6 II.
— Anna, Privatiere, Pfaueng. 2 P.
— Anton, Postassistent, Moltkestr. 10 P.
— Babette, Witwe, Wirtschaft „zur Jägerruh", Grombühlstr. 55 P.
— Balthasar, Kaufmann, Blumenstr. 13 III.
— Bernhard, Stationsgehilfe, Am Pleidenturm 6 I (5. Eing.).
— Heinrich, Schuhmachermeister und Zigarrenhändler, Münzstr. 15 P u. I.
— Johann, Bildhauer, Petristr. 4 I.
— Josef, Elektromonteur, Frühlingstr. 17 II.
— Isidor, Polizeiwachtmstr., Neumannstr. 10 III.
— Karl, Kellner, Harfenstr. 2 III.
— Kaspar, Steuerassistent, Scanzonistr. 10 III.

Max Leimeister
FAHRRÄDER- UND NÄHMASCHINEN-HANDLUNG
Kranenkai 9

Leimeister, Regina, Witwe, Pleicherpfarrg. 18 II.
— Rudolf, Schuhmachermeister, Gerbrunnerstraße 10 P u. III.
Leimer, Karl, Landgerichtsrat, Rückertstr. 5 II.
Leimgrub, Margar., Wäscherin, Kroateng. 13 I.
Leimig, Geschw., Privatieren, Keesburgstr. 11 P.
— Heinrich, Gutsbesitzer, Keesburgstr. 11 P. 2177.
Lein, Adelheid, Fabrikantenwitwe, Teilh. d. Fa. Lein & Steinberg, Rotkreuzstr. 13½ II. 1898.
— **& Steinberg**, Herrenkleiderfabrik, Inhaber Adelheid Lein u. Julius Steinberg, Ludwigstraße 8 R (Geschäftshaus). 2783.
Leinberger, Karl, Postdirektor, Sanderring 17½ P.
Leinecker, Artur, Großkaufmann u. Handelsrichter, Teilh. d. Fa. Joseph Leinecker, Sanderring 21 I. 113.
— Hugo, Major a. D., Sanderring 21 II.
— Josef, Großkaufmann, Teilh. der Fa. Joseph Leinecker, Sanderring 21 I. 113 u. 2052.
— **Joseph**, Kolonialwaren-Großhdlg., Heißluft-Kaffee-Röst., Franziskanerg. 3 P. 113.
— Richard, Oberst a. D., Sanderring 21 III.
Leinicker, Johann Baptist, Erdarbeiter, Rotscheibeng. 1 I.
Leininger, Franz, Manufakturwaren-, Betten- und Wäschegeschäft, Inhab.: Hugo Selig, Mainbrücke 2 P u. I. Lagerhaus: Karmelitenstr. 1. 759. [Dresd.B.u.Postsch.-Nr. 14227.]
— Franz, Filialdirektor, Wittelsbacherstr. 17 II.
— Dr. phil. Franz, Studienprofessor, Alleestr. 11 II. 1455. [Postsch.Nr. 20961.]
— Josefine, Ludwigstr. 13 I. 1309.
— Michael, Zollassistent, Weißenburgstr. 2 P. (Geb. 2 v.)
Leipold (siehe auch Leibold, Leupold), Adolf, Bureaugehilfe, Vincentinumstr. 15 I.
— Andreas, Amtsgehilfe, Randersackererstr. 8 P.
— Andreas, Zimmermeister, Ob. Burgweg 17. Werkstatt: Alte Kaserng. 32. 1065.
— Anna, Zimmermstrswe., Frankfurterstr. 3 III.
— Aquilin, Privatmann, Höchbergerstr. 24 I.
— Babette, Zitherlehrerin, Franziskanerg. 14 III.
— Elise, Witwe, Auverastr. 18 P.
— Engelbert, Zollsekretär, Blumenstr. 13 I.
— Etha, Bahnverwalterswitwe, Kaiserpl. 1 III.
— Eva, Lehrerswitwe, Stephanstr. 11 P.
— Friedr., Inv.-Rentner, Grombühlstr. 17 R P.
— Friedrich, städt. Verwalt.-Inspektor, Kapuzinerstraße 23 II.
— Helene, Wöllerg. 2 I.
— Jakob, Tapezier u. Dekorateur, Inn. Graben 38 P. Werkst.: Bronnbacherg. 3 P.
— Josefine, gepr. Klavierlehrerin, Kaiserpl. 1 III.
— Leopold, Baumeister, Höchbergerstr. 22 P u. I. 103.
— Maria, Privatiere, Seinsheimstr. 11 III.
— Melchior, Karl, Freibankmetzger, Innerer Graben 36 II.
— Mia, Pianistin, Seinsheimstr. 11 III.
— **Michael**, Inh. Leopold Leipold, Bau- und Zimmergeschäft, Dampfsägewerk, Höchbergerstraße 22. 103.
— Michael, Maschinenschlosser, Wredestr. 33 P.
— **Michael jr., Steinwerke**, Höchbergerstr. 20 I. 3701. [Ver.B. u. Postsch.Nr. 13322.]
— Oswald, Kaufmann, Moltkestr. 2 II.
— Philipp, Hauptlehrer, Sanderring 24 II.
— Philippine, Rentnerin, Höchbergerstr. 24 P.
— Sabine, Gärtnerswe., Randersackererstr. 8 P.
— Willibald, Hauptlehrer, Gartenstr. 5 I.
Leippert, Bertha, Witwe, Sanderstr. 25 I.
— Georg, Briefmarkenhandlung, Reibeltg. 8 R I.
Leis, Johann, Hauptlehrer a. D., Kroateng. 10 II.
— Ludwig, Tüncher-, Maler- und Lackierermstr., Nikolausstr. 10 II.
Leisentritt, Adam, Guts- u. Weinbergsbesitzer, Gutenbergstr. 4a P. 2047.
— Johann, Kaufmann, Bronnbacherg. 39 I.
— Martin, Chauffeur, Oberer Burgweg 11.
Leiser, Anton, Arbeiter, Gerberstr. 2 II.
— Christine, Privatiere, Zwinger 7 III.
— Hans, Herren- u. Damenfriseur, Theaterstr. 22 P. Gesch: Hofstr. 9 P.
— Konrad, Invalidenrentner, Wöllerg. 9.
— Valentin, Rentier, Neubergstr. 34 P u. I.
Leisinger, Marianne, Gesangpädagogin, Haugerring 6 III.
Leisler, Adolf, Dipl.-Ing., Hindenburgstr. 36 III.
Leisner, Adam, Stellwerkmeister, Petristr. 17 I.
— Fritz, Hutfabrikant, Braunhof 2 II. Laden: Martinstr. 11 P. (Eing. Eichhornstr.). [Spark. u. Postsch.Nr. 13948.]

Darmstädter und Nationalbank Komm.-Ges. a. Aktien, Schönbornstr.-Ecke Markt 13, Fernruf 2597, 2598, 2599
Ausstellung von Reisekreditbriefen und Welt-Zirkular-Kreditbriefen

Leisner, Georg, Oberpostsekretär, Fabrikstr. 11 I.
— Maria, Hutfabrikantenwitwe, Braunhof 2 III.
Leist, Barbara, Witwe, Semmelstr. 64 III.
— Ludwig, Elektromonteur, Semmelstr. 64 III.
— Wilhelm, Maler, Spitalg. 9 II.
— Wilhelm, Oberlehrer a. D., Huttenstr. 11 II.
Leistner, Adam, Büttnergehilfe, Lauferg. 10/12 II.
— Adolf, Musik-Instrumentenmacher, Nikolausstraße 12 P.
Leißner, Apollonia, Briefträgerswitwe, Pleicherkirchplatz 3½ I.
— Heribert, Rechnungsgehilfe, Gneisenaustr. 10 II.
— Heribert, Stellwerkmeister, Heimgartenweg 3 I.
Leithe, Alois, Silberschmied, Kaiserstr. 12 IV.
Leitner (s. auch Leidner), Andreas, Arbeiter, Roseng. 13 III.
— Crescentia, Zugeherin, Pleicherpfarrg. 16 II.
— Georg, Postsekretär, Gutenbergstr. 4 III.
— Georg, Oberschaffner, Inn. Graben 51 III.
— Lorenz, Güterlader, Karmelitenstr. 28 IV.
— Marie, Große Katzeng. 6 III.
Leitschuh, Franz, Herrn- und Damenschneider, Zellerstr. 6 III.
Lemig, Marie, Heizerswitwe, Lauferg. 17 P.
Lemnitz, Karl, Obermusikmstr. u. Leutnant a. D., Annastr. 13 III.
Lenard, Georg, Schreiner, Fabrikstr. 47 I.
— Hans, Reisender, Senefelderstr. 4 P.
Lender, Babette, Kontoristin, Inn. Graben 8 III.
— Lisette, Witwe, Inn. Graben 8 III.
Lendner, Adolf, Musiker, Augustinerstr. 16 III.
— Leonhard, Oberkellner, Augustinerstr. 16 III.
Lengauer, Hedwig, Oberstudienratswitwe, Ottostraße 10 III.
Lengler, Gust., Güterführer, Pleicherpfarrg. 12 II.
— Johann, Küfer, Handg. 11 II.
Lenhard, Adolf, Pensionist, Vincentinumstr. 10 II.
— Eugen, Eisenbahninspektor, Semmelstr. 79½ I.
— Heinrich, Gasarbeiter, Schweinfurterstr. 38 R I.
— Karl, Rottenführer, Handg. 6 I.
— Valentin, pens. Lagerdiener, Dettelbacherg. 1 I.
Lenhardt, Franz, Wirt z. Oberthür, Oberthürstraße 11 P.
— Friedrich, Arbeiter, Am Pleidenturm 6 II (5. Eing.).
— Heinrich, Schichtführer, Schweinfurterstr. 38 R I.

Vinzenz Lenhardt

Metallwaren-, Küchengeräte- und Spielwaren-Großhändler

Semmelstr. 79½ R, P u. II

Lenhart, Karl, Werkstättegehilfe, Vincentinumstraße 20 P.
Lennert, Simon, Hausdiener, Wöllerg. 24 P.
Lenz, Alfred, Polizeiwachtmeister, Goethestr. 3 IV.
— Bernhard, Fachschullehrer, Brücknerstr. 16 II.
— Gertrud, Gärtnereibesitzerswitwe, Heidingsfelderstr. 84.
— Heinrich, Bankbevollmächtigter, Huttenstr. 37 II.
— Helene, Rentnerin, Burkarderstr. 9 III.
— Henriette, Privatiere, Ludwigstr. 18 II.
— Josef, Agenturen, Am Pleidenturm 3 III. ☎ 2982.
— Josef, Stationsgehilfe, Grombühlstr. 10 II.
— Kaspar, Büttner, Wörthstr. 10 II.
— Konrad, Schneider, Oberthürstr. 11 I.
— Lena, Privatiere, Huttenstr. 37 II.
— Margarete, Gerichtsoffiziantenwitwe, Florastraße 7 III.
— Michael, Gartenbaubetrieb, Randersackererstraße 104.
— Stephan, Faktor, Gabelsbergerstr. 15 I.
Leo, Andreas, Schneidermeister, Schürerstr. 9. Werkstätte: Kaserng. 4.
— Aquilin, Bahnbediensteter, Neubergstr. 15 I.
— Kaspar, Tüncher, 3. Felseng. 5 II.
Leonhardt, Joh., Chauffeur, Inn. Graben 8 I.
— Ludwig, Stahlwaren-Großhandlung, Bismarckstr. 15 III. ☎ 2449. [Postsch.-Nr. 12992.]
— Peter, Eisenb.-Inspektor, Bismarckstr. 15 III.
— Rudolf, Kommerzienrat, Fabrikdirektor und Handelsrichter, Sartoriusstr. ½ P. ☎ 244. Geschäfts- ☎ 454. [Postsch.-Nr. 34643.]
Leopold, Josef, Kammerarbeiter, Mergentheimerstraße 5 P.
— Justine, Zugeherin, Sophienstr. 3½ I.
— Katharina, Witwe, Brücknerstr. 1 I.
— Wirtschaft z., Faulenbergstr. 6 P.
Leppich, Adam, Eisenbahnvorarbeiter, Frankfurterstr. 18 II.
— Anton, Hausmeister, Grombühlstr. 5 II.
Leppig, Eduard, Bahnbediensteter, Brücknerstraße 24 III.
Lerch, Karl, Küchenchef, Blumenstr. 12 III.
Lerm, Hermann, Feldwebel, Faulenbergstr. 7, Geb. I/18 1.
Lermann (s. auch Lehrmann), Heinrich, Hauptlehrer, Schießhausstr. 17 III.
— Heinrich, Kaufmann, Blumenstr. 4 P. Zigarrengeschäft: Plattnerstr. 9 P.
— Heinrich, Privatier, Bismarckstr. 8 P. (Gartenh.)
Lermer, Ludwig, Kaufmann, Uhlandstr. 14 III.
Lermig, Josef, Gärtnergehilfe, Sanderstr. 12 I.
— Michael, Bankdiener, Korng. 13 I.
Lesch, Friedrich, Polizeiwachtmeister, Heidingsfelderstr. 47 R I.
— Margarete, Privatiere, Wagnerpl. 6½ I.
— Marie, Privatiere, Hofstr. 9 I.
Lessig, Heinrich, Bahngehilfe, Rennwegerglacisstraße 19 R II.
— Sebastian, Schreiner, Neumannstr. 20 III.
Lettau, Ludwig, Eisenbahnbediensteter, Herrnstraße 4 I.
Letterer, Dr. med. Erich, Assistenzarzt am path. Institut, Adalberostr. 1 I.
Letzter Hieb, Gartenwirtschaft, Rottendorferstr. 29. ☎ 2256.
Leuchs, Dr. Julius, Direktor des bakteriol. Instituts, Frankfurterstr. 14 III.
— Käthchen, Köchin, Bronnbacherg. 19 R I.
Leuchtweis, Friedrich, Polizeiwachtmeister, Maxstraße 11 R I.
Leuckert, Babetta, Zugeherin, Schillerstr. 12 III.
Leuerer, Georg, Rangiermstr., Neumannstr. 13 II.
Leuerpanteuer, Nikolaus, Schlosser, Marktpl. 5.
Leune, Franz, Prokurist, Rückertstr. 13 I.
Leuner, Josef, Oberpostschaffner, Frankfurterstraße 70 b R.
Leupold (s. auch Leibold, Leipold), Anna, Zigarrengeschäftsinhaberin, i. Fa. Karl Leupold, Neumannstr. 1 P.
— Dr. med. Ernst, Universitätsprofessor, Bismarckstr. 2 P.
— **Oskar**, Groß- und Kleinhandel mit Tabakfabrikaten u. Rauchutensilien, Peterstr. 4 P.
— Oskar, Kaufmann, Hofstr. 5 I. Laden: Peterstraße 4 P. [Ver.B. u. Postsch.-Nr. 18832.]
Leuschner, Ernst, Druckerei-Faktor, Peterpl. 5 I.
Leußer, Anna, Witwe, Bronnbacherg. 8 II.
— Gisela, Regierungsratswitwe, Dominikanerplatz 8 II. ☎ 2915.
— Helene, Kleinrentnerin, Schildhof 6 I.
— Philomene, Witwe, Blumenstr. 4 III.
Leutbecher, Gottfried, Obersteuersekretär, Wredestraße 8 I.
— Sophie, Weißnäherin, Sanderstr. 27 III.
Leuthäuser, Eleonore, Witwe, Steinheilstr. 13 II.
— Franz, Schreinermeister, Fabrikstr. 51 II. Werkstätte: Wagnerplatz 4 R P.
Leuthel, Paul, Obersekretär a. D., Scheffelstr. 12 I.
Levermann, Betti, Damenschneiderin, Ständerbühlstr. 8 II.
— Franz, Bureaugehilfe, Ständerbühlstr. 8 II.
Levi, Helene, Privatiere, Alte Kasernstr. 16 II.
— Lina, Händlerin, Ursulinerg. 14 III.
— Rika, Privatiere, Rotkreuzstr. 21 III.
Levy, Henry, Privatier, Ludwigstr. 19 I.
Lewald, Geschwister, Rückertstr. 11 P.
Lewisohn, Rosa, Privatiere, Eichhornstr. 7 II.
Lewkowitz, Aron, Vertreter, Neubaustr. 34 II. ☎ 890.
— Moritz, Spezialhaus für Damenhüte, Domstraße 20 P I u. III. ☎ 891. [Spark.]
Ley, Leonhard, Postschaffner, Am Pleidenturm 6 III. (5. Eing.)
Leybach, Marg., Zugeherin, Büttnerstr. 68.
Leyer, Georg, Werkmeister, Bäreng. 6 P.
— Rosa, Privatiere, Bäreng. 6 I.
Leykam, Adam, Büttner, Wörthstr. 12 III.
— Johann, Arbeiter, Korng. 9 I.
— Konrad, Holzbildhauer, Kärnerg. 23 II.
Lex, August, Major a. D., Schillerstr. 10 II.
Lichtenberg, Georg, Schneidermeister, Sanderstraße 7 II.
Lichtenfelser Schuhvertriebsgesellschaft m. b. H., Schuhwarengroßhandlung, Ludwigstr. 16.

Julius Lichtenstetter

Wäsche-Großhandlung

Bronnbacherg. 39 Fernruf 2356

Privatwohnung: Heinestr. 2½

[Postsch. Nürnberg 17670]

Lichtlein, Josef, Buchbindermstr. u. Kartonnagenfabr., Erthalstr. 16 II. Werkst.: Oberthürstr. 1. ☎ 253. [Postsch.-Nr. 9009.]
Lick, Johann, Oberpräparator, Koellikerstr. 6 P. ☎ 451.
— Karl, Stadtschullehrer, Schönleinstr. 8 II.
— Oskar, Telegraphenarbeiter, Frankfurterstraße 68 c I.
Lidl, Hans, Unteroffizier, Weißenburgstr. 2 k III.
Lieb, Bruno, Gerichtssekretär, Ulrichstr. 10 III.
— Elise, Witwe, Huttenstr. 1 P.
— Emil, Kaufmann, Steinheilstr. 1 I.
— Franz, Holzbildhauer, Inn. Graben 40 III. Werkstätte: Rotlöweng. 3.
— Johann, Schneider, Auverastr. 8 IV.
— Josef, Kaufmann, Domerschulstr. 6 P.
— Josef, Rangieraufseher, Kroateng. 13 S.
— Karl, Rentner, Schillerstr. 15 III.
— Michael, Oberpostschaffner, Steinheilstr. 16 II.
— Pankraz, Postassistent a. D., Domstr. 68¼ II.
Liebberger, Jakob, Fuhrmann, Braunhof 3 III.
Liebenstein, Alois, Tüncher, Semmelstr. 21 I.
— August, Tüncher, Bronnbacherhof 4 P.
— Christoph, Stadtkellereiarbeiter, Pleicherschulg. 8 I.
— Vinzenz, städt. Arbeiter, Pleichertorstr. 1 IV.
Lieber, Christoph, Schneider, Kroateng. 12 II.
Lieberich, Sophie, Eisenbahninspektorswitwe, Tröltschstr. 3 II.
Liebermann, Ernst, Universitätswart, Pleicherring 2 R I.
Lieberth, Georg, Schlosser, Neumannstr. 18 III.
— Otto Sebastian, Polizeiwachtmeister, Petrinistraße 37 II.
Liebig, Kurt, Oberingenieur, Friedenstr. 17 II.
Lieblein, Heinrich, Oberzollamtmann, Wörthstraße 13 I.
Liebler, Adolf, Obersteuerinspektor, Randersackererstr. 16 P.
— Babette, Privatiere, Gartenstr. 10 II.
— Bernhard, Eisenbahnoberschaffner, Frankfurterstr. 62 d P.
— Cornelius, Zigarrenmacher, Brücknerstr. 8 I.
— Emil, Geh. Justizrat, Landgerichtsdirektor a. D., Haugerring 8 II.
— Ernst, städt. Rechnungskommissär, Wölffelstraße 3 III.
— Franz, Gemeindebeamter, Wörthstr. 8 II.
— Franz, Oberzollrat a. D., Ludwigstr. 15 P.
— Franz, Zollpraktikant, Ludwigstr. 15 P.
— Hans, Buchhalter, Huttenstr. 12 I.
— Johann, Marktg. 5 II.
— Josef, Güterführer, Pleichertorstr. 10 R I.
— Josef, Stadtobersekretär, Wölffelstr. 3 III.
— Kilian, Schaffner, Dettelbacherg. 7 II.
— Margarete, Klein-Rent., Alte Kasernstr. 24 I.
— Maria, Tapeziersgattin, Burkarderstr. 18 III.
Liebmann, Josef, Kaufmann, Annastr. 18 I.
Liebstückel, Franz, Schuhmachermeister, Bibrastraße 19 II. Werkstätte: Domerschulstr. 27 P.
— Josef, Tünchermeister, Roseng. 8 I.
Liedel, Karl, Gerichtsobersekretär, Leistenstr. 20 I.
Liederer, Ludwig, Oberverwaltungssekretär, Blöhlein 1 II.
Liederkranz (1849), Vereinslokal: Rest. Hemmerlein, Hofpromenade.
Liedertafel, Gesellschaftsräume und Probesaal, Theaterstr. 18 I.
Liedtke, Wilhelm, Registraturvorsteher a. D., Virchowstr. 20 IV.
Liepold, Georg, Eisenbahn-Amtmann i. R., Rimparerstr. ½ P.
— Wilhelm, Oberlokomotivführer a. D., Semmelstraße 57 II.

Auto-Gesellschaft m. b. H., Inh. u. Geschäftsf.: **Gg. M. Hümpfner, Würzburg,** Schießhausstr. 19a, Fernruf: 2825
An- und Verkauf gebrauchter Wagen

Liefering, Ludwig, Studienprofessor a. D., Frühlingstr. 24 P.
Lieske, Oswald, Missionär, Handg. 17 P.
Liez, Anna, Posterpeditorin a. D., Ludwigstr. 20 III.
Liga, wirtschaftl. Verband der kathol. Geistlichen Bayerns (Zweigstelle), Herzogenstr. 7 I. ☎ 2001. [Postsch.Nr. 30766.]
Lilienfeld, Richard, Zigarrengeschäft, Neubergstraße 42 III. Laden: Koellikerstr. 3 P.
Lill, Dr. med. Hans, Stadtarzt, Zwinger 26 II. [Spark.]
— Dr. med. Johannes, Hofrat, prakt. Arzt, Zwinger 26 P.
Limmer, Eduard, Postdirektor a. D., Randersackererstr. 26 I.
— Lorenz, Kriminalsekretär, Ziegelaustr. 1 f I.
Limpert, August, Mälzer, Bohnesmühlg. 3 P.
— Babette, Witwe, Johanniterg. 4 II.
— Karl, Oberlehrer, Eichhornstr. 4 III.
— Ludwig, Kaufmann, Domerpfarrg. 6 I.
Lind, Anton, Lademeister, Gabelsbergerstr. 4 II.
— Carol, Kaufmann, Adelgundestr. 3 II.
— Marie, Kaufmannsgattin, Friedenstr. 40 I.
Lindacher, Ludw., Kaufm., Alte Kasernstr. 26/28 P.
Linde, Elisabeth, Freifrau v., Privatiere, Domerpfarrg. 12 I.
— Dr. jur. et rer. pol. Richard, Syndikus, Sebastianisteig 1 II. ☎ 1616. [GräfB.]
Linden, Ad., Kohlengroßhandlung, Schönbornstraße 8 IV.
Lindenau, Wirtschaft zur, Keesburgstr. ½.
Lindenthaler, Karolina, Witwe, Fabrikstr. 23 R II.
Linder, Georg, Drogist, Domstr. 16 III R.
— Jakob, Elektromonteur, Schillerstr. 12 III.
— Josef, Betriebsleiter, Zellerstr. 14 III.
— Magdalene, Witwe, Heinestr. 3b P.
— Theo, Privatier, Domstr. 16 III R.
Linderhof, Wirtschaft, Huttenstr. 47.
Lindert, Maria, Arbeiterin, Wredestr. 2 I.
Lindleinsmühle, Versbacherlandstr. ohne Nr.
Lindner, Anna, Kassierein, Kärnerg. 27 I.
— Anna, Rauhwarenhdl., Büttnerstr. 72 P.
— Berta, Professorswitwe, Weingartenstr. 32 III.
— Berta, Rentiere, Sanderring 17⅓ II. ☎ 1818.
— Emma, Hörleing. 1 II.
— Friedrich, Arbeiter, Reuererg. 8 II.
— Friedrich, Bahnassistent, Seinsheimstr. 9 III.
— Friedrich, Wagenmeister a. D., 3. Felseng. 3 II.
— Friedrich, Weichenwärter, Vincentinumstr. 8 II.
— Fritz, Kaufmann, Teilh. d. Fa. Lindner & Sohn, Höchbergerstr. 4 I.
— Gretchen, Privatiere, Annastr. 28 P.
— Henriette, Zahlmeisterswitwe, Mergentheimerstraße 6 I.
— Johann, Großhändler, Höchbergerstr. 4 I.
— Johann, Schneider, Korng. 19 I.
— Johann, & Sohn, Großhandlung landwirtschaftl. Erzeugnisse, Höchbergerstr. 4. Bureau: Marienplatz 4. ☎ 3089.
— Josef, Apotheker, Assistent am pharmaz. Institut, Kaiserstr. 10 III.
— **Josef**, Holz- u. Kohlenhandlung, Hueberg. 5. ☎ 296.
— Josef, Holz- u. Kohlenhändlr., Kapuzinerstr. 7 II Lager u. Kontor: Hueberg. 5. ☎ 296.
— **Julius**, Farbenhaus, Groß- u. Kleinhandel mit Farben, Lacken, technischen Oelen u. Fetten, Inn. Graben 19, Juliusprom. 22. ☎ 340. [Hyp.u.W.B. u. Postsch.Nr.2162.]
— Julius, Kaufmann, Teilh. d. Fa. Julius Lindner, Bismarckstr. 1 II. ☎ 340.
— Karl, Eisenbahnsekretär, Val. Beckerstr. 12 P.
— Katharina, Wagenrevisorswitwe, Bibrastr. 7 I.
— Dr. Ludwig, Major a. D., Weißenburgstr. 5 b P.
— Margareta, Händlerin, Münzstr. 18 I.
— Marie, Hofratswitwe, Sanderring 15 II.
— Mich., Oberpostschaffn., Frankfurterstr. 22 R I.
— Michael, Privatier, Wölffelstr. 1 P.
— Otto, Bahnspedit., Inh. d. Fa. Js. Viernikel, Bachg. 2 I u. II. ☎ 549. Kontor am Güterbahnhof. [Ver.B. u. Postsch.Nr. 39428.]
— Otto, Kaufmann, Teilh. d. Fa. Julius Lindner, Adelgundestr. 11 P.
— Otto, Versandbuchhandlung, Grombühlstr. 55 II.
— Rosa, Buchhalterin, Handg. 15 III.
— Rudolf, Prokurist d. Fa. Breiting & Zwanziger, Neubergstr. 17 c. ☎ 2617.
Lindner, Rudolf, Studienrat a. Staatskonservatorium d. Musik, Domerschulstr. ½ II.
— **Sigismund**, Baumaterialiengroßhandlung, techn. Artikel, Schönbornstr. 8 I. ☎ 1487. [Ver.B. u. Postsch.Nr. 9479.]
— Sigismund, Kaufmann, Schönleinstr. 7 II.
— Therese, Inh. der Unterfr. Werkstätte für Spielzeug, Sanderring 15 II. Werkst.: Heidingsfelderstr. 45. [Postsch.Nr. 40739.]
— Valentin, Geschäftsführer, Josefpl. 1 I.
Linhardt, Fred, Kunstmaler, Reibeltg. 2 N.
— Georg, Hausverwalter, Rennwegerring 12 P. ☎ 168. [Spark.]
Link, Ambrosius, Kaufmann, Bahnhofstr. 3 R.
— Anton, Kellermeister, Bachg. 7 II.
— Anton, Rechtsanwalt, Maxstr. 3 II. Kanzlei: Herzogenstr. 3.
— Auguste, Justizratswitwe, Kantstr. 15 I.
— Babette, Apothekerswitwe, Neubergstr. 46 III.
— Barbara, Postdirektorswe., Amalienstr. 7 II.
— Bernhard, Tapezierer, Bismarckstr. 7 R.
— Bernhard, Tapeziermeister, Ketteng. 24 P u. I.
— Christian, Werkmeister, Sanderstr. 6 II.
— Franz, Tapezier, Hindenburgstr. 17 P.
— Gottfried, Maler, Innerer Graben 7 II.
— Elisabeth, Witwe, Brunnbacherhof 3 III.
— Hans, Glasermeister, Blöhlein 2 I. Werkst.: Virchowstr. 24 I.
— Hermann, Ingenieur, Schönleinstr. 5 III.
— Johann, Glasermeister, Huttenstr. 39 III.
— Johann, Metzger, Dreikronenstr. 49 I.
— Johann, Tünchermeister, Fabrikstr. 34 II.
— Klara, Schlossermstrswe., Senefelderstr. 4 II.
— Konrad, Schneider, Baderg. 9 P.
— Ludwig, Privatier, Grabenberg 4 II.
— Maria, Invalidenrentnerin, Zwinger 18 I.
— Ottilie, Näherin, Ebracherg. 8 II.
— Otto, Obergefr., Weißenburgstr. 2 (Geb. 2 k II.)
— Sebastian, Vorarbeiter, Am Kugelfang 6.
— Dr. Theod., Geh. Oberstudiendirekt., Virchowstraße 8 III.
Linkhäuser, Emma, Zugeherin, Lauferg. 3 II.
Linnemann, Dr. phil., Martin, Schönleinstr. 3 I.
Linse, Eugen, Stationsgehilfe, Bahnhofpl. 2 P.
Linsenmaier, Eugen, Teilh. d. Fa. Reuß & Linsenmaier, Holz- u. Kohlenhandlung, Friedenstr. 42 III. ☎ 1446.
— Wilhelm, Steuersekretär, Friedenstr, 42 III.
Linsmayer, Christian, Oberregierungsrat a. D., Peterstr. 7 I.
— Heinrich, Finanzamtmann, Randersackererstraße 23 I.
Linsner, Josef, Eisenbahnoberschaffn., Veitshöchheimerstr. 97 P.
— Margarete, Postsekretärin, Crevennastr. 4 III.
Linz, Aron, Privatier, Kaiserstr. 17 I. ☎ 1121.
— Adolf, Plastiker, Werkst. f. plast. Kunst, Kapuzinerstr. 1 P. [Dresd.B.]
— Andreas, Gitterstrickerei, Büttnerstr. 44/46 P u. I. ☎ 1200. [Spark. u. Ver.B.]
— August, Inh. Andr. Linz, Gitterstrick., Kunst- u. Bauschlosserei, Büttnerstr. 44. ☎ 1200.
— Heinrich, Kaufm., Franz-Ludwigstr. 25 R II.
— Marie, Kunstanstaltsbesitzerswitwe, Randersackererstr. 8 I.
Linzen, Stephan, Oberschaffner, Petrinistr. 25 III.
Lipp, Josef, Ingenieur, Pleicherpfarrg. 6 I.
— Valentin, Postassistent, Gneisenaustr. 6 III.
Lippert, Adam, Oberlokomotivführer, Gutenbergstraße 2 III.
— Andreas, Oberlehrer a. D., Wölffelstr. 8 II.
— Anna, Konfitürengeschäft, Obere Johanniterg. 15 II. Geschäft: Peterstr. 5 P.
— Anna, Rentamts-Obersekretärswitwe, Frankfurterstr. 82 I.
— Anton, Kaufmann, Sonnenstr. 1 P. ☎ 3042.
— Elisabeth, Teilh. d. Fa. Metzler & Lippert, Huttenstr. 5 II.
— Franz, Kaufmann, Semmelstr. 2 I.

Franz Lippert
Zigarrenspezialgeschäft, Zigaretten- u. Rauchtabakfabrik
Domstr. 23 **Fernruf 623**
[Postsch.Nr. 3075]
Zweiggeschäft: Dominikanerplatz 8
Fernruf 2918
Zigaretten- u. Rauchtabakfabrik: Martinstr. 21

Lippert, Friedrich, Amtsgerichtsobersekretär, Heinestr. 18 III.
— Friedrich, Lokomotivführer, Rimparerstr. 6 I.
— Geschwister, Privatieren, Haugerring 3 P.
— Hermann, Klavierbauer, Ludwigkai 7 IV.
— Hermann, Referendar, Kantstr. 15 P.
— Hugo, Amtsrichter, Maxstr. 3 II.
— Josef, Lademeister, Grombühlstr. 43 b I.
— Kaspar, Stationsgehilfe, Rimparerstr. 6 I.
— Konstanze, Witwe, Kapuzinerstr. 21 I.
— Lina, Stütze, Blasiusg. 11 IV.

Leonhard Lippert
Kleider- und Wäschestickerei
Büttnerstr. 2 P u. I
Fernruf 1498

Lippert, Marie, Kaminkehrermeisterswe., Wölffelstraße 8 II.
— Matthäus, Gerichtsinspektor, Adalberostr. 3 IV.
— Matthäus, Pensionist, Theresienstr. 7 IV.
— Michael, Schreiner, Neubaustr. 36 R I.
— Regina, Stellwerkmeisterswitwe, Rimparerstraße 6 III.
— Ursula, Pensionistin, Ob. Johanniterg. 15 II.
— Wilhelm, Gasarbeiter, Sterng. 6 III.
Lippmann, Elvira, Kaufmannswitwe, Sanderring 17 II.
— Luise v., Geheimratswitwe, Ludwigstr. 18 I.
Lippold, Max, Militäranwärter, Ysenburgstr. 1 II.
Liptay, Willi, Kaufmann, Ludwigkai 17 a I.
Liftl, Franz, Wagnermeister, Ständerbühlstr. 10 II.
Lißner, Anna, Witwe, Peterpl. 6 III.
— Paul, techn. Brandversich.-Kommissär, Adalberostr. 1 IV.
Litter, Max, Eisenbahnbetriebssekretär a. D., Gneisenaustr. 3 III.

„Lloyd" Reisebüro
Vertrieb von Fahrscheinheften, amtl. Fahr- und Schlafwagenkarten
Passagen nach allen Weltteilen
Vertretung des mitteleuropäischen Reisebüro (MER) und der Mitropa
Domstr. 21 u. Schustergasse 4 Fernruf 2464
[Postsch.Nr. 5404]

Lobeck, Dr. Erich, Assistenz-Arzt, Oberdürrbacherstraße 2 II.
Lobenhofer, Eduard, Zugführer a. D., Koellikerstraße 7 I.
Lobenwein, Adam, Bauarbeiter, Zellerstr. 39 II.
Lober, Ludwig, Kunsthandlung, Schottenanger 7 II.
Loch, Christian, Kutscher, Roseng. 17 P.
— Simon, Postinspektor, Grünewaldstr. 5 III.
Lochbayer, Wirtschaft z., Spiegelstr. 19 P.
Locher, Max, Gutsverwalt., Veitshöchheimerstr. 89.
Lochert, Karl, Kaufmann, Teilh. d. Fa. Gertler & Lochert, Frankfurterstr. 10 III. ☎ 2887. [DeutscheB., Ver.B., Reich.B. u. Postsch.Nr. 4867.]
Lochfischer, Weinwirtschaft zum, 1. Felseng. 2.
Lochmüller, Joh., Präparator, Domerschulstr. 16 P.
Lochner, Andreas, Postschaffner, Heimgartenweg 5 II.
— August, Fuhrunternehmer, Kärnerg. 11.
— Eduard, Fuhrwerksbesitzer, Kärnerg. 27 II.
— Elise, Privatiere, Pleichertorstr. 28 II.
— Franziska, Hebamme, Bergmeisterg. 7 I.
— Hans, Postdirektor a. D., Alleestr. 6 II.
— Johann, Häfnergehilfe, Bäreng. 6 II.
— Johann, Kutscher, Spiegelstr. 12 P.
— Josef, M., Musiklehrer und Chordirektor, Franz-Ludwigstr. 1 P.
— Karl, Apotheker, Virchowstr. 20 III.
— Magdalena, Musiklehrerswitwe, Franz-Ludwigstr. 1 P.
— Margareta, Fuhrwerksbes.-We., Neubaustr. 6 II.
— Maria, Witwe, Fabrikstr. 20 III.
— Maria, Witwe, Schildhof 1 P u. I.
— Martin, Damenschneider, Sanderrasen 11 a.
Locke, Wilhelm, Gärtner, Domstr. 23 IV.
Lockemann, Karl, Chemiker, Huttenstr. 35 P.

Darmstädter und Nationalbank Komm.-Ges. a. Aktien, Schönbornstr.-Ecke Markt 13, Fernruf 2597, 2598, 2599
Laufende Rechnungen mit und ohne Kreditgewährung

Lockner, Georg Herm., Kaufmann, Antiquitätengeschäft, Ludwigstr. 7 II.
— **Hermann**, Kunst- u. Antiquitätenhandlung, Ludwigstr. 7 II.
Lodascher, Karoline, Näherin, Heidingsfelderstraße 1½ III.
Loder, Rosa, Fabrikation von Kinderwäsche u. Kinderkleidchen, Semmelstr. 91 I.
Lodroner, Sophie, Konditorsgattin, Schuttg. 1 I.
Löb, Karl, Agent, Pleicherring 4 I.
— (Loeb) Leopold, prakt. Tierarzt, Stabsveterinär d. R., Haugerring 7 I. ☎ 1811. [Postsch. Nr. 31977.]
— Ludwig, Reisender, Marktplatz 3 III.
— (Loeb) **M. C.**, Herrenmodegeisch., Kaiserstr. 3 P. ☎ 1935. Wohnung: Pleicherring 4 I.
— Richard, Pol.-Rottm., Festung Marienberg, Geb. 264 II.
Löbbe, Michael, Kutscher, Ritterg. 2 III.
Löbel, Max, Färbermeister, Uhlandstr. 18 III.
Löber, Johann, Tüncher, Kapuzinerstr. 21 R I.
— Kaspar, Schuhmachermeister, Büttnerstr. 5 II.
— Max, Buchdrucker, Schillerstr. 3 III.
— Stephan, Monteurgehilfe, Stephang. 19 II.
— Thomas, Büttnergeh., Vincentinumstr. 14 III.
Löbler, Dorothea, Händlerin, Schildhof 5 P.
— Emma, Modistin, Heidingsfelderstr. 13 III.
— Georg, Kaufmann, landw. Maschinenhandl., Heidingsfelderstr. 13 III. [Spark. u. Postsch. Nr. 24702.]
— Michael, Kaufmann, Semmelstr. 40 R I.
Löbmann, Wilhelm, Kaufm., Kapuzinerstr. 21a I. ☎ 2876.
Löchner, Marie, Eisenbahn-Oberinspektorswitwe, Ulrichstraße 5 II.
Löffler, Albine, Privatiere, Wölffelstr. 6 R I.
— Anna, Postverwalterswitwe, Sonnenstr. 21 III.
— Anton, Hilfspostschaffner, Traubenstr. 3 P.
— Anton, Werkmeister, Pleicherring 5 S.
— Artur, Kaufmann, Annastr. 11 P.
— Franz Josef, Telegraphensekr. a. D., Annastraße 11 P.
— Dr. Hans, Oberbürgermeister, Keesburgstr. 30.
— Johann, Obermälzer, Frankfurterstr. 81.
— Johann Pankraz, Kolonial-, Schokoladen- u. Zuckerw.-Großhdlg., Ottostr. 12. ☎ 3007. [Spark. u. Postsch. Nr. 4387.]
— Josef, Vertretungen, Augustinerstr. 22½ I. [Postsch. Nr. 18654.]
— Marie, Privatiere, Annastr. 11 P.
— Michael, Kellermeister, Rennwegerglacisstr. 7 I.
— Philipp, Steuerinspektor, Wittelsbacherstr. 17 I.
— Severin, Kaufmann, Peterpfarrg. 6 P.
Löhe, Karoline, Baumeisterswitwe, Adelgundestraße 14 II.
— Martin Franz, Mechaniker, Goteng. 1 II.
— Wilhelm, Reg.-Baumeister, Ingenieurbureau, Semmelstr. 75 I.
Löhlein, Gregor, Zollamtmann, Veitshöchheimerstraße 1a III.
Löhmer, Valentin, Spezialgeschäft für Seifen, Kerzen, Parfümerien, Semmelstr. 11 P. ☎ 1334. [Frank.B. u. Postsch. Nr. 8531.]
— Valentin, Kaufmann, Inh. d. Fa. Valentin Löhmer, Semmelstr. 11 I. ☎ 1334.
Löhnert, Fritz, Oberpackmstr., Siligmüllerstr. 1 II.
— Johann, Schneidermeister, Wagnerplatz 4 II.
— Rosa, Verkäuferin, Seinsheimstr. 10 P.
Löhr, Donatus, techn. Aufsichtsbeamter, Wörthstraße 8 II.
— Fritz, Kaufmann, Sieboldstr. 6 III.
— Heinr., Polizei-Wachtmeister, Faulenbergstr. 7 Geb. I 1 I.
— Josef, Maschinenhausgehilfe, Weingartenstr. 37 P.
— Philipp, Oberschaffner, Prymstr. 13a II.
Lömpel, Georg, Zimmereigeschäft, Dampfsäge- u. Hobelwerk, Kantstr. 13 P.
— Marie, Witwe, Kantstr. 13 I.
— Valentin, Zimmermann, Weingartenstr. 33 S.
Lörner, Adolf, Kaufmann, Teilh. d. Fa. Lörner & Schenk, Lebensmittel-Großhandlung, Wörthstraße 36 P. ☎ 912.
— Anna, Garn.-Backmstr.-Witwe, Höchbergerstraße 4 II.
— & **Schenk**, Großhandel mit Lebensmitteln und landw. Erzeugnissen, Domstr. 36. ☎ 912. [Spark. u. Postsch. Nr. 27385.]
Lösch, Ad. Johann, städt. Vorarbeiter, Franziskanerg. 6 I.
Lösch, Johann, Regierungsoberregistrator a. D., Traubeng. 19 III.
— Julius, Oberzahlmeister a. D., Pleicherring 7 II.
— Michael, städt. Arbeiter, Sterng. 10 II.
— Urban, Rottmeister, 1. Schloßg. 10 I.
Löschel, Friedrich, Schuhmacher, Maistr. 5 S.
Löscher, Paul, Kommissionsagent, Scheffelstr. 12 I.
Löscl, Babette, Witwe, Kärnerg. 19 II.
Löser & Co., Hamburger Engroslager, G.m.b.H., Kaufhaus, Domstr. 25. ☎ 834. Zweiggeschäft: Brücknerstr. 7 P.
— Franz, Studienrat, Rottendorferstr. 10 III.
— Franziska, Witwe, Randersackererstr. 13 R II.
— Heinrich, Aushilfslehrer, Sieboldstr. 25 II.
— Johann, Oberschaffner, Neumannstr. 15 I.
— Leonhard, Monteur, Petristr. 4 II.
— Maria, Privatiere, Juliuspromenade 17½ II.
— Romuald, Vollstreckungssekretär, Crevennastraße 4 P.
— Sophie, Rentiere, Dominikanerplatz 8 III.
— S., Rentiere, Landhauskolonie Talberg (Mittlerer Talbergweg 6). ☎ 1801.
Löffel, Marg., Bahnarbeiterswitwe, Wohlfahrtgasse 4.
Löffl, Dr. phil. Martin, Hauptmann a. D., Harfenstr. 3 P.
Löw, August, Pensionist, Kantstr. 16 II.

Würzburger Kaufhaus
Berta Löw
HAUS- UND KÜCHENGERÄTE
Inh. Herm. Feibusch
Augustinerstraße ½
Fernruf 102 Fernruf 102

Löw, Hans, Postsekretär, Kantstr. 27 III.
— Karl, Buchbinder, Kantstr. 16 II.
— Leonhard, Oberschaffner a. D., Neumannstraße 22 II.
Löwe (Loewe), Klara, Witwe, Stadträtin, Weingartenstr. 4 III. ☎ 2278.
— Kurt, Gerichtsassistent, Alte Kasernstr. 32 I.
Löwel, Anton, Telegr.-Leitungsaufseher, Haugerpfarrg. 3 II.
Löwen, Gasthaus zum, Semmelstr. 40.
— Hofapotheke zum, Marktg. 2. ☎ 2804.
— Peter, Missionar, Franz-Ludwigstr. 12 P. ☎ 1058.
— **am Stein**, Wirtschaft zum, Sedanstr. o. Nr.
Löwenberg, August, Schmiedemeister, Gutenbergstr. 1 I.
Löwenheim, Alois, Oberregierungsrat a. D., Prymstr. 9 III.
Löwenstein, Berta, Witwe, Ottostr. 14 II.

Karl Löwenstein & Co.
Lack- u. Farben-Fabrik
Inh. Karl Löwenstein u. Karl Metzger
Burkarderstr. 22/24 Fernruf 334
[Postscheckkonto Nürnberg Nr. 14925]
Spezialität:
Fabrikation von Spiritus-Präparaten
Mattierungen u. Polituren
Abteilung Leime: Leder- u. Knochenleime
für die ges. Holzbearbeitungs-Industrie

Löwenstern, Max, Weinhändler, Bahnhofstr. 18 P. ☎ 2637.
Löwenthal, Henry, Juwelier, Veitshöchheimerstraße 16 II.
— Ludwig, Wein- u. Spirituosen-Großhandlg., Martinstr. 11 I. [Postsch. Nr. 12904.] ☎ 1284.
— **S., & Co.**, Weine u. Spirituosen, Inh. Simon Löwenthal, Theresienstr. 13 P. Kontor: Klinikg. 14 I. ☎ 2144.
Löwer, August, Verwaltungsassistent b. Versorgungsamt, Am Pleidenturm 3 IV.
Loge z. d. 2 Säulen am Stein, Gesellschaftshaus, Valentin Beckerstr. 3. ☎ 1640.
Lohe, Franz, Schokoladeur, Sophienstr. 5 I.
— Friedrich, Werkmeister, Keesburgstr. 4 II.
Lohe, Willy, Schreiner, Innerer Graben 1 II.
Lohengrin, Wirtschaft zum, Sanderring 12.
Loherstorfer, Johanna, Wagenmeisterswitwe, Gabelsbergerstr. 12 I.
Lohfink, Richard, Geschäftsführer, Virchowstraße 14 II.
Lohmann, Wilhelm, Großkaufmann, Inh. d. Fa. Lohmann & Ruchti, Unterdürrbacherlandstr. o. Nr. Geschäft: Haugerpfarrg. 1. ☎ 2446. [Spark. u. Postsch. Nr. 6699.]

Lohmann & Ruchti
Inh. Wilh. Lohmann
Haugerpfarrgasse 1 Fernruf 2445
Großhandlung in Schneiderbedarfsgegenständen
Privatwohnung: Unterdürrbacherstr. ohne Nr.
[FrankenB., Ver.B. u. Postscheckkonto Nürnberg Nr. 6699]

Lohmeier, Gregor, Kellner, Sophienstr. 11 P.
Lohnkutschergenossenschaft, Droschkenstandplatz am Vierröhrenbrunnen, Domstr. ☎ 83.
— Droschkenstandplatz am Alt. Bahnhof. ☎ 84.
Lohr, Auguste, Privatiere, Bahnhofstr. 1 I.
Lohse, Max, Verbandssekretär, Rückertstr. 7 III.
Loibl, Johann, Militäranwärter, Ysenburgstraße 1 P.
Lommel, Dr. August, Oberbauamtmann, Oberdürrbacherstr. 2 I. ☎ 3100.
Lonnerstädter, Karl, Inh. d. Fa. M. Lonnerstädter, Marktpl. 30 II. ☎ 1209.
— **M.**, Kurz-, Weiß- und Wollwarengeschäft, Groß- u. Kleinhandel, Marktplatz 30 P u. I. ☎ 1209. [Dresd.B., Spark. u. Postsch. Nr. 4188.]
Loos, Adam, Kraftfahrer, Untere Bockg. ⅓ II.
— Anna, Händlerin, Laufers. 14 II.
— Berta, Inv.-Rentnerin, Münzstr. 5 III.
— Ernst, Friedhofgärtner, Kapuzinerstr. 8 I.

Georg Loos & Co.
Weingroßhandlung, Kelterei, Spirituosen und Liköre
Zwinger 36 Fernruf 2668
[Dresd.B. u. Postsch. Nr. 28171]

Loos, Georg, Weinhändler, Neubergstr. 30a P. ☎ 2668.
— Josef, städt. Arbeiter, Burkarderstr. 6 I.
Lorbeerbaum, Wirtschaft zum, Pleicherkirchg. 18. ☎ 2914.
Lorenz, Andreas, Reichsbahnoberschaffner, Steinheilstr. 10 II.
— Barbara, Witwe, Handg. 10 I.
— Friedrich, Milchhändler, Crevennastr. 2 P.
— Friedrich, Stadtbauführer, Steinstr. 2 III. [Spark.]
— Georg, Zimmergeschäft, Fabrikstr. 37 P.
— Gustav, Obergefreiter, Handg. 10 I.
— Hans, Metzger, Reuererg. 14 III. Laden: Roseng. 4⅓ P.
— Heinrich, Schneidermstr., Büttnerstr. 56 P u. I.
— Hermann, Glasergehilfe, Schweinfurterstr. 34 III.
— Johann, Postassistent, Fabrikstr. 29 II.
— Josef, Gastwirt, Domerpfarrg. 4 III.
— Josef, Schreiner- u. Glasermeister, Brücknerstraße 21 I u. R. ☎ 2812.
— Karl, Junglehrer, Fabrikstr. 37 P.
— Karl, Ofensetzer, Karmelitenstr. 28 II.
— Kaspar, Lokomotivheizer, Neumannstr. 10 I.
— Margareta, Bauunternehmerswitwe, Wölffelstraße 8 III.
— Margareta, Witwe, Haugerpfarrg. 3 I.
— Martin, Bäckermeister und Kolonialwarenhändler, Rotkreuzstr. 16½ P. ☎ 1703.
— Matthäus, Tüncher, Wirsbergstr. 10 I.
— Nikolaus, Glasermeister, Wölffelstr. 4 III.
— Nikolaus, Weichensteller, Oberdürrbacherstr. 3 I.
— Philipp, Postsekretär, Heimgartenweg 7 P.
— Robert, Elektromonteur, Büttnerstr. 27 III.
— Stephan, Inspektor, Elefanteng. 12 P.

Auto-Gesellschaft m. b. H., Inh. u. Geschäftsf.: **Gg. M. Hümpfner, Würzburg**, Schießhausstr. 19a, Fernruf: 2825
Hydraulische Voll-Gummireifen-Presse

Lorenz, Valentin, Verwalt.-Oberinspektor a. D., Valentin Beckerstr. 12 II.
— Walter, Lagerist, Innerer Graben 24 P.

Josef Lorenzer

Spenglerei und Installationsgeschäft
Pleicherpfarrgasse 2 P u. I
Fernruf 1187
[Ver.B. und Postsch.Nr. 6711]

Loreth, Kaspar, Lagerist, Sophienstr. 3½ I.
Lorke, Wilhelm, Gärtner, Domstr. 23 M.
Lorsch, Babette, Oberexpeditorswe., Maistr. 11 II.
Lortz, Margareta, Hofjuwelierswitwe, Huttenstraße 4 P.
Lorz, Ella, Kaufmannsgattin, Petristr. 16.
— Dr. Friedrich, Schriftsteller, Dreikronenstr. 5 M.
— Michael, Wagenmeister, Petristr. 11 III.
Loscher, Leonhard, Schreiner, Pleichertorstr. 3 II.
— Margareta, Witwe, Pleicherkirchpl. 7 III.
Lossen, Hedwig, Kaufmannswitwe, Frankfurterstraße 12 II.
Loster, Franz, Erdarbeiter, Roseng. 11 I.
Lother, Lorenz, Hotelportier, Pleicherring 2.
Lott, Karl, Kaplan, Fabrikstr. 39 P.
Lottenberger, Anton, Flurbereinigungssekretär, Adalberostr. 3 IV.
Lotter, Babetta, Witwe, Domstr. 52 II.
— Hans, Uhrmacher, Heidingsfelderstr. 47 a II.
— Johann Baptist, Oberlandesgerichtsrat a. D., Hindenburgstr. 3 I.
— Kaspar, Möbel- und Antiquitätenhändler, Büttnerstr. 6 II.
— Lorenz, Kutscher, Sophienstr. 14 P.
— Nikolaus, Möbeltransporteur, Baderg. 1 II.
— Vinzenz, Straßenreinigungsgeschäftsinhaber u. Holzspalterei, Heidingsfelderstr. 56.
Lottes, Andreas, Eisenbahn-Assistent, Gneisenaustraße 30 P.
Lotz, Franziska, Privatiere, Steinheilstr. 15 P.
— Lina, Oberpostschaffnerswitwe, Schweinfurterstraße 34 I.
Lotzbeck, Franz Josef, Kaufmann, Maistr. 3 R I.
Luber, Friedrich, Kaufmann, Ziegelaustr. 6 I.
Lubosch, Dr. med., Univ.-Prof., Pleicherring 5 III. 451.
Lucas, Walli, Apothekerswitwe, Sanderring 22 I.
Lucht, Hermann, Steuersekretär, Obere Johanniterg. 2 II.
Luckert, Sebastian, Bäcker, Bäreng. 4 R.
Ludwig, Adam, Postbureaugehilfe, Ludwigkai 17 a I.
— Adolf, Schreiner, Jägerstr. 5 P.
— Christoph, Reichsfinanzbeamter, Blumenstraße 11 P.
— Emma, Privatiere, Scheffelstr. 8 II.
— Emilie, Privatiere, Friedenstr. 44 II.
— Ernst, Chemiker, Maistr. 4 P.
— Gabriel, Werkmeister, Wöllerg. 9 I.
— Georg, Amtsobergehilfe, Neumannstr. 17 III.
— Georg, Hausmeister, Wölffelstr. 12 IV.
— Georg Friedr., Kaufmann, Domstr. 68½ II. 3171, 3172.
— Hermann Jos., Präparandenschuldirektor a. D., Virchowstr. 5 II.
— Ignaz, Schuhmacher, Untere Bockg. 2 II.
— Johann, Arbeiter, Textorstr. 26 III.
— Johann, Motorwagenführer, Gabelsbergerstraße 5 P.
— Josef, Wagenmeister a. D., Ketteng. 12 I.
— Josefine, Privatiere, Virchowstr. 5 II.
— Karl, Eisenbahninspektor, Scheffelstr. 10 III.
— Karl, Konditorei u. Café, Weißenburgstr. 9 P.
— Karl, Oberbuchhalter u. beeidigter Bücherrevisor, Steinstr. 3 I.
— Kilian, Zugführer a. D., Fabrikstr. 3 III.
— Linus, pens. Wagenmeister, Grombühlstr. 9 P.
— Margareta, Pensionistin, Häfnerg. 5 I.
— Marie, Apothekerswitwe, Maistr. 4 P.
— Marie, ehem. Haushälterin, Veitshöchheimerstraße 4 IV.
— Marie, Witwe, Brücknerstr. 30 III.
— Marie, Privatiere, Landwehrstr. 23 II.
— Mathilde, Konditorei und Café, Weißenburgstr. 9 P.
— Max, Postsekretär, Reibeltg. 3 I.
Ludwig, Nikolaus, Büttnermeister, Grombühlstraße 14 N P.
— Philipp, Lokomotivheizer, Gabelsbergerstraße 8 II.
— Theo, Kraftwagenführer, Bahnhofstr. 9 II.
Ludwigshalle, vorm. alter Bahnhof, Theaterstr. 21.
Ludy, Emma, Forstmeisterswe., Friedenstr. 34 II.
Lübeck, Dr. Adolf, prakt. Zahnarzt, Theaterstr. 3 a. 916. [Postsch.Nr. 33401.]
Lüderitz, Willy, Bureauvorsteher, Heinestr. 3 P.
Lüdke, Dr. Hermann, Univ.-Prof., Facharzt für innere u. Nervenkrankheiten, Randersackererstraße 5 P. 1887. Sprechzimmer: Koellikerstr. ½ II. 2186. Privatklinik: Traubeng. 5. 501.
— Hermann, Rentner, Randersackererstr. 5 I. 1887.
Lüft, Marie, Kriminalwachtmeisterswitwe, Neubaustr. 1 III.

Albert Lüpke

VERSICHERUNGSBÜRO
Sartoriusstrasse 4 Fernruf 2391
[Spark. u. Postsch.Nr. 23185]
HAUPT- UND BEZIRKSVERTRETER
d. Karlsruher Lebensversicherungsbank A. G. Gothaer Feuerversicherungsbank auf Gegenseitigkeit, Gothaer Allgemeine Versicherungsbank Aktiengesellschaft, Gothaer Transportversicherungsbank A. G.

Lüpsch, Minna, Privatiere, Kaiserstr. 1 I.
Luff, Johann, Hausdien., Heidingsfelderstr. 30 P.
Luganer, Georg, Stellwerkmstr., Steinheilstr. 23 I.
Luger, Eduard, Schreiner, Reibeltg. 2½ III.
Luisengarten, Wirtschaft u. Café z., Rennweggeglacisstr. 1. 2242.
Luitpold, Café u. Weinstube z., Sophienstr. 1 P.
Luitpold-Apotheke, Rottendorferstr. 4 P. 416.
Luitpoldbrücke, Wirtschaft zur, Pleichertorstr. 26. 2124.
Luitpold-Krankenhaus, Verwaltung, Oberdürrbacherstr. 2. 3100, 3101, 3102. [Hyp. u. W.B. u. Postsch.Nr. 24179.]
Luitpold-Lichtspiele (Lu-Li), G. m. b. H. (Ufa-Konzern), Domstr. 9 P, I u. II. 2839.
Luitpold-Museum, Maxstraße 4 P, I und II. 2719.
Luitz, Max, Verwaltungs-Oberkommissär, Am Exerzierplatz 5 III.
Lukas, Andreas, Bankvorstand, Rotkreuzstr. 15 III.
— Babette, Lehrerswitwe, Heimgartenweg 7 P.
— Bernhard, Eisenbahnobersekretär, Heimgartenweg 7 P.
— Klemens, Zimmermann, Wittelsbacherstr. 13 P.
— Leo, Eisenbahnobersekretär, Heimgartenweg 7 P.
— Maria, Verkäuferin, Heimgartenweg 7 P.
— Rosa, Privatiere, Hofstr. 16 P.
Lukaseder, Johann, Ref.-Lokomotivführer, Heimgartenweg 16 P.
Lummel, Karl, Bahnarbeiter, Oberthürstr. 10 P.
Lunz, Franz, Schriftsetzer, Johanniterg. 6 I.
— Johann, Lokomotivheizer, Steinheilstr. 11 I.
— Johann, Postbediensteter, Wörthstr. 5 R II.
— Johann, städt. Vorarbeiter, Ketteng. 8 II.
— Josef, Lagerdiener, Domstr. 40 I.
— Leonh., Obergefreiter, Weißenburgstr. 2 r II.
— Lorenz, Schaffner, Petristr. 7 II.
Lupin, Albert, Freiherr von, Studienassessor, Hindenburgstr. 24½.
Lurati, Albin, Bankprokurist, Seelbergstr. 6 III.
Lurz, Anna, Privatiere, Johanniterg. 2 I.
— Eduard, Gärtnergehilfe, Wölffelstr. 5 II.
— Emma, Arztswitwe, Randersackererstr. 22 II.
— Franz, Bierführer, Lauferg. 9 R I.
— Franz, Zigarrenmacher, Roseng. 4¼ I.
— Henriette, Witwe, Neubergstr. 6 III.
— Johann, städt. Vorarbeiter, Leistenstr. 20 III.
— Josef, Viehhofwärter, Veitshöchheimerstr. 1.
— Kathinka, Hofratstochter, Friedenstr. 32 I.
— Marie, Hofratstochter, Friedenstr. 32 I.
— Martin, Oberschaffner, Ludwigstr. 11 R I.
— Martin, Stadtpfarrer, Peterpl. 8 P und I. 2012.

Philipp Lurz

Landesprodukten - Großhandlung
Maasweg 6 ▪ Fernruf 2437
[Sparkasse und Postsch. Nürnberg Nr. 6638]

Lurz, Sigmund, Amtsgerichtssekretär a. D., Friedenstraße 32 I.
Lustig, Johann, Regierungssekretär, Jägerstraße 3 II.
— Ludwig, Vertreter der Motorenfabrik Deutz A.-G., Landhauskolonie Talberg (Waldskugelweg 12). Bureau: Kaiserstr. 24 II. 1850. [Postsch.Nr. 11711.]
Luther, Anton, Kaminkehrermstr., Hindenburgstraße 30 R II.
— Georg, Eisenbahnbediensteter, Gerberstr. 12 I.
Lutz, Adolf, Eisenbahninspektor, Theodor Körnerstraße 4 P.
— Dr. iur. Alfons, Regierungsrat, Ebracherg. 2 R I.
— Andreas, Invalide, Schönleinstr. 8 P.
— Andreas, Postgehilfe, Ludwigstr. 22 III.
— Anna Maria, Privatiere, Vincentinumstr. 2 P.
— Anton, Büttnermeister, Baderg. 3 I.
— August, Schneidermeister, Korng. 15 P.
— Balthasar, Polizeiwachtmeister, Zellerstr. 21 I.
— Christian, Bahnarbeiter, Steinheilstr. 5 III.
— Eduard, Postinspektor, Hindenburgstr. 33 II.
— Eugen, Arbeiter, Hofstr. 12 III.
— Ferdinand, Buchhalter, Weingartenstr. 18 I.
— Franz, Schäfer, Grombühlstr. 32 I.
— Franz, Schneider, Neubaustr. 38 II.
— Fritz, Kantinenverwalter, Weißenburgstr. 2, Geb. 2 v.
— Georg, Buchhalter, Sanderstr. 13 I.
— Georg, Schneider, Semmelstr. 65 IV.
— Georg, Steinmetz, Schottenanger 10 II.
— Jakob, Obsthändler, Marktpl. 16 III.
— Jakob, Zugmeister, Steinheilstr. 42 II.
— Ida, Malerin u. Mallehrerin, Kaiserstr. 6 III.
— Johann, städt. Monteur, Am Pleidenturm 6 II (6. Eing.).
— Johann, Präparator, Oberdürrbacherstr. 2 P.
— Johann, Zollassistent, Ingolstadterhof 1 II.
— Josef, Kofferträger, Reuererg. 16 III.
— Josef, Kriminalassistent, Johanniterg. 4 P.
— Josef, Maschinenhausgeh., Neumannstr. 1 III.
— Josef, Privatier, Gutenbergstr. 2 I.
— Josef, Schneidermeister, Ebracherg. 8 I.
— Josef, Steueroberwachtmeister, Gardistenstr. 3.
— Josefine, Näherin, Innerer Graben 38 I.
— Josefine, Privatiere, Ebracherg. 2 R I.
— Karl, Kaufmann und Warenagent, Klinikstraße 16 P u. II. 59. [Ver.B.]
— Karl, Krankenwärter, Bibrastr. 19 R I.
— Kaspar, Eisenbahnsekretär a. D., Neumannstraße 4 I.
— Kaspar, Möbelgeschäft, Johanniterg. 3½ P u. I. 1638.
— Kaspar, Pensionist, Semmelstr. 12 II.
— Kaspar, Taglöhner, Rosenmühlweg o. Nr. I.
— Katharina, Zugmeisterswe., Büttnerstr. 56 II.
— Käthe, Verkäuferin, Marktplatz 2 III.
— Leopold, Packmeister, Textorstr. 22 III.
— Lina, Privatiere, Rückertstr. 12 P.
— Linus, Metzger, Neubergstr. 4 P.
— Lorenz, Gärtner, Franz-Ludwigstr. 24/26 P.
— Margarete, Inh. d. Fa. G. Anton Frantz jr., Weinhandlung, Sanderstr. 13 I. 2334.
— Michael, Obst- u. Gemüsehändler, Häfnergasse 2 II. (Stand am Markt.)
— Nikolaus, Kaufmann, Reibeltg. 5 P.
— Otto, Konditorei u. Café Germania, Rottendorferstr. 15 P. 1311.
— Peter Josef, Ingenieur, Ludwigstr. 26 II.
— Sebastian, Bankbeamter a. D., Marktplatz 2 III.
— Wilhelm, Schreinermeister, Bronnbacherhof 1 II. Werkstätte: Neubaustr. 50.
Lutzky, Adolf, Herrenkleiderfabrik, Gardistenstraße 1 I. 1941. [Ver.B. u. Postsch. Nr. 16421.]
Lutzner, Friedrich, Oberpostschaffner a. D., Heimgartenweg 4 P.
Lyncker, Julius, Oberforstmeister a. D., Goethestraße 7 I.
— Julius, Leutnant, Goethestr. 7 I.
Lypstadt, Babette, Privatiere, Seelbergstr. 8 P.

Darmstädter und Nationalbank Komm.-Ges. a. Aktien, Schönbornstr.-Ecke Markt 13, Fernruf 2597, 2598, 2599
An- und Verkauf von Wertpapieren an allen in- und ausländischen Börsen

M.

Maader, Josef, Schreiner, Franziskanerg. 1 III.
Maag, Anton, Hilfsschaffner, Kroateng. 12 III.
Maar, Hans, Eisenbahn-Inspektor, Goethestraße 11 I.
Maas, Sabine, Privatiere, Semmelstr. 83 II.
Machlet, Gallus, Kaufmann, Neubaustr. 56 I.
— Georg, Pensionist, Domerschulstr. 11 P.
— Philipp, Stationsgehilfe, Morellistr. 11.
Machmerth, Richard, Verwaltungs-Assistent, Adalberostr. 5 P.
— Rudolf, Vorarbeiter, Steinstr. 2.
Macholdt, Alexander, Musiker, Mainleitenweg o. Nr.
Machni, Christine, Sattlermeisterswitwe, Wohlfahrtg. 8 I.
Maciej, Johann Karl, Flaschenbierhandlung, Am Kugelfang 9.
Mack, Bruno, Schuhmacher, Am Pleidenturm 6 I (8. Eing.).
— Dorothea, Pfründnerin, Franz-Ludwigstr. 24/26 III.
— Georg, Zugführer a. D., Kapuzinerstr. 8 I.
— Johann, Arbeiter, Rutterg. 5 R I.
— Josef, Pol.-Wachtmeister, Faulenbergstr. 7 (Geb. I 1 II).
— Karl, Schlosser, Franz-Ludwigstr. 9 R P.
— Katharina, Witwe, Semmelstr. 36 III.
— Margareta, Witwe, Holz- u. Kohlenhandlung, Fabrikstr. 20 I.
— Martin, Lagerdiener, Pleicherkirchplatz 13 III.
— Michael, Lokomotivheizer, Brücknerstr. 19 III.
Mackh, Hans, Rechnungsrat, Wölffelstr. 1 P.
Mackhorn, Johann, Rangieraufseher a. D., Kettengasse 11 P.
Mader, Anna, Schneiderin, Reisgrubeng. 17 P.
— Georg, Wagner, Haugerkirchg. 4 N I.
— Julius, Maschinenarbeiter, Fabrikstr. 50 I.
— Nikolaus, pens. Schlachthofaufseher, Pleicherkirchpl. 3½ III.
Madlon, Franz, Konditormeister, Wagnerplatz 5 P.
Madré, Klemens, Schlosser, Fabrikstr. 7 II.
Mädchenfortbildungsschule, erweiterte (städtische), Felix Dahnstr. 4 (Schillerschule).
Mäder, Johann, Wagenmeister, Wagnerstraße 14 III.
Mädger, Hans, Privatier, Sieboldstr. 3 P.
Mägerlein, Leonhard, Militärarbeiter, Laufergasse 91 I.
Mähler, Andreas, Rechnungs-Rat, Haugerring 8 P.
Mährlein, Jakob, Postassistent, Virchowstr. 19 P.
Männling, M., Nachf., Inh. K. Schickaneder, Spenglerei u. Installation, Büttnerstr. 25 P. 134. [B.f.Grundb., Handel u. Gew., Spark. u. Postsch.Nr. 5496.]
Märk, Michael, Bäcker, Textorstr. 3 III.
März, Anna, Zugeherin, Sophienstr. 3½ II.
— Anton, Arbeiter, Korng. 17 II.
— Hans, Obersteuersekretär, Gerberstr. 10 III.
— Johann, städt. Beamter, Ursulinerg. 7 II.
— Johann, Hausdiener, Bronnbacherg. 1 I.
— Karl, Maschinenmeister, Höchbergerstr. 26 P.
— Margarete, Witwe, Korng. 11 R I.
Märzhäuser, Anna, Braunhof 8 I.
Mäusle, Max, Steuersekretär, Franz-Ludwigstraße 9 R II.
Magdaleuer, Franz, Korbmachermeister, Faulenbergstr. 8 III.
Magdeburger Lebens-Versich.-Gesellsch., Kapuzinerstr. 1 P.
Magel, Johann, Schaffner a. D., Brücknerstraße 12 II.
Mager, Adam, Maurer, Steinheilstr. 18 P.
— Marie, Dienstmannswitwe, Gertraudg. 8 III.
Magnus-Alsleben, Dr. Ernst, Univ.-Professor u. Vorstand d. mediz. Univ.-Poliklinik, Annastraße 9 II. 1560.
Mahlein, Johann Anton, Stationsgehilfe, Steinheilstr. 3 III.
— Michael, Wachtmeister, Festung Marienberg (Geb. 238.)
Mahler, H., Zugführerswitwe, Jakobstr. 6 III.
— Helene, Semmelstr. 89 III.
— Lenchen, Witwe, Gerberstr. 15 R P.

J. B. Mahler

KUNSTFÄRBEREI
CHEMISCHE REINIGUNGS-ANSTALT
TEPPICHKLOPFEREI
Inh. Otto Pritzl
Burkarderstr. 32 und 34
Fernruf 163
Zweigfabrik
Frankfurterstr. 14 R
Läden
Marienplatz 1 (Marktplatz)
und Sanderstr. 29
[Postsch.Nr. 6606]
(Siehe Inserat Vorsatz)

Mahler, Margarete, Färbereibesitzerswitwe, Zwinger 32 I.
— Marie Regina, Büglerin, Schottenanger 6 I.
— Therese, Privatiere, Sanderring 15 P.
Mahlmeister, Fritz, Packer, Roseng. 17 II.
— Georg, Kaufmann, Steinstr. 5 III.
— Hans, Schreiner, Gutenbergstr. 12 II.
— Katharina, Witwe, Heinestr. 16 R I.
— Michael, Rentner, Brücknerstr. 4 I.
Mahlmeister, Philipp, Buchbindermeister, Heinestraße 16 RP u I.
Mahn, Paul Walter, Steuerbetriebsassistent, Heimgartenweg 3 I.
Mahr, Amanda, Witwe, Neumannstr. 3 II.
— Andreas, Reichsbahnbediensteter, Pommergasse 2 I.
— Andreas, Uhrmachermeister, Zwinger 36 II.
— Anna, Kolonialwarenhandlung, Oberer Burgweg 13.
— Christoph, Hilfsassistent, Faulenbergstr. 7 P.
— Frida, Försterswitwe, Franz-Ludwigstr. 1 II.
— Georg, Schlosser, Grombühlstr. 42 I.
— Hans, Kriegsinvalide, Oberer Burgweg 13.
— Hans, Postbetriebsassistent, Weißenburgstr. 13 I.
— Hans, Uhrmacher, Eichstr. 4 I.
— Johann, Zugführer, Rimparerstr. 2 II.
— Käthe, Postdirektorswitwe, Domerschulstr. 6 I.
— Karl, Schreiner, Elefanteng. 2 I.
— Dr. med. dent. Leopold, prakt. Zahnarzt, Domerschulstr. 6 I.
— Nikolaus, Kontrolleur, Wörthstr. 12 II.
— Tobias, Obermüller, Burkarderstr. 36 I.
Mai (s. auch May), D., Getreide-, Mehl- u. Futtermittel-Großhandlung, Schönbornstr. 8 I. 750 u. 907.
— Hermann, Metzgermeister, Sterng. 12 P. 261.
— Johann, Eisenbahnobersekretär, Grombühlstraße 21 II.
— Johann, Packer, Semmelstr. 77 III.
— Josef, Direktor der landw. Zentral-Genossenschaft, Veitshöchheimerstr. 16 I. 2901.
— Josef, Maschinenhausgehilfe, Grombühlstr. 4 P.
— Karl, Etagengeschäft, Neubaustr. 26 R I.
— Ludwig, Metzgermstr., Sterng. 12 P. 261.
— Michael, städt. Arbeiter, Wöllerg. 6 P.
— Michael, Fuhrunternehmer, Petristr. 17 R I. 2133.
— Philipp, Maschinenhausgehilfe, Roseng. 9 R I.
Maiberger, Franz, Bahnbediensteter, Am Kugelfang 14.
Maid, Karl, Privatier, Frühlingstr. 1 P.
Maier (s. a. Mair, Mayer, Mayr, Meier, Meir, Meyer), Anton, Mehlhändler, Randersackererstraße 13 I.
— Anton, Schlosser, Elsterg. 5 II.
— August, Musiker, Marktg. 1 I.
— Christine, Eisenbahninspektorswitwe, Rückertstraße 5 I.
— Elisabeth, Sekretärswitwe, Scanzonistr. 10 III.
— Emma, Pfründn., Franz-Ludwigstr. 24/26 II.
— Fanni, Apothekerswe., Mineralwasserfabr. und Trinkhallenbesitzerin, Baderg. 13 N I.
— Fritz, Eisenbahninspektor, Prymstr. 13a P.
Maier, Gretchen, Witwe, Plattnerstr. 9 III.
— Hugo, Rittmeister a. D., Schießhausstr. 19½ II.
— Johann, Eisenbahn-Sekretär, Juliuspromenade 3½ II.
— Johann, Erdarbeiter, Bronnbacherg. 6 II.
— Johanna, Amtsrichterswitwe, Wölffelstr. 6 II.
— Josef, Finanzamtmann, Scheffelstr. 3 III.
— Josef, Oberschaffner, Vincentiumstr. 36 P.
— Josef, Stationsgehilfe, Wöllerg. 18 II.
— Josef, Techniker, Siligmüllerstr. 1 III.
— Käthchen, Invalidenrentnerin, Baderg. 1 III.
— Karl, Buchhalter, Bauerstr. 1 R I.
— Karl, Buchhalter, Burkarderstr. 26 I.
— Karl, Inh. d. Fa. Ernst Kieß Nachfolger, 1. Wiener Bäckerei, Konditorei u. Café, Kaiserstr. 6 P u. I. 1538.
— Kilian, Schreinermeister, Wölffelstr. 5 P u. II.
— Lina, Witwe, Gutenbergstr. 8 II.
— Ludwig, Eisenbahninspektor, Rückertstr. 5 I.
— Ludwig, Schlosser, Ursulinerg. 2 I.
— Margareta, Zugführers-Witwe, Theresienstraße 9 IV.
— Maria, Privatiere, Hindenburgstr. 5 II.
— Max, Kaufmann, Vincentinumstr. 28 P.
— Mina, Kleiderhändlerin, Augustinerstr. 9. Laden: Büttnerstr. 13 P.
— Robert, Bäckerei u. Kolonialwarengeschäft, Tröltschstr. 6 P. 1541.
— S., Kaufmann, Tröltschstr. 4 P.
— Valentin, Dienstmann, Textorstr. 14 III.
Mainberger (siehe auch Meinberger), Anna, Hausmeisterin, Neubaustr. 7 R.
— Anton, Maurer, Gneisenaustr. 6 I.
— Hans, Schlosser, Brücknerstr. 23 III.
— Hans, Wirt z. Orient, Fabrikstr. 60 P.
— Josef, Messungsoffiziant, Huttenstr. 46 II.
— Karl, Wirt z. Walhalla, Grombühlstr. 23 P.
— Kaspar, Packer, Wagnerstr. 13 III.
— Ludwig, Lohnkutscher, Sophienstr. 22 M.
— Michael, Schneidermeister, Kaiserstr. 28 III.
Mainbrücke, Wirtschaft z. alten, Karmelitenstr. 3/3½.
„Main-Elektra", Rotkreuz-Eck, Elektro-Material-Vertretungen und Anlagen, Rotkreuzstr. 13 P. 211.
Mainhart, Josef, Kaufmann, Inh. d. Fa. Karl Mainhart Nachf., Hanf- u. Drahtseilerei, Dettelbacherg. 1 P.
— Karl, Kaufmann, Inhaber d. Firma Martin Mainhart, Kaiserstr. 24 I. [Postsch.Nr. 18160.]
— Karl, Regierungsrat, Scanzonistr. 8 III.
— Liesel, Privatiere, Burkarderstr. 1 II.
— **Martin**, kirchl. Kunstanstalt, Devotionalien-großhandlung, Kaiserstr. 24 I. [Postsch.Nr. 18160.]
Mainkette, Wirtschaft zur, Kärnerg. 17 P.
Mainländerheim, Korpshaus, Mergentheimerstraße 14. 1984.

Mainschiffahrts-Genossenschaft

e. G. m. b. H.
Steinstr. 7 P Fernruf 2985 [Postsch.Nr. 6208]
Schiffahrt — Lagerung — Spedition

Maintal, Wirtschaft zum, Friedrich Koenigstr. 3.
Mainz, Gasthaus zur Stadt, Semmelstr. 39. 2192.
— Willy, Polizei-Registrator, Bahnhofstr. 11 I.
Mais, Michael, pens., Briefträger, Auverastr. 8 I.
Maisch, Alois, Lagerverwalter, Annastr. 17½ III.
— Maria, kunstgewerbliche Handarbeiten, Annastraße 17½.
— Otto, Gärtner, Im Hubland o. Nr. P.
— Siegfried, Bahnarbeiter, Barbarastr. 25 II.
Maisel, Erich, Ingenieur, Veitshöchheimerstraße 4 P.
— Friedrich, Schlosser, Gabelsbergerstr. 15 III.
— Georg, Verwaltungsoberkommissär, Huttenstraße 15 III.
— Johann, Metzger, Büttnerstr. 19 R I.
— Philipp, Hausmeister der Dresdner Bank, Domstr. 8 III.
Makaria, Korps, Vereinshaus, Randersackererstraße 15. 3080.

Auto-Gesellschaft m. b. H., Inh. u. Geschäftsf.: **Gg. M. Hümpfner, Würzburg**, Schießhausstr. 19a, Fernruf: 2825
Modernisierung alter Wagen

„MAKRAF"
MASCHINEN UND KRAFTFAHRZEUGE
Inh.: Müller & Co.
Mergentheimerstr. 12½ Fernruf 2020
Moderne Reparaturwerkstätten und Garagen
Vertretung
der Rohöl-Hatz-Motorwerke Ruhstorf

Malag, Südd., A.G., für Malerbedarf, Wörthstraße 3a P. 1362. [B.f.Grundb., Handel u. Gew. u. Postsch.Nr. 9882.]
Maler, Tüncher und Lackierer, Verbandsgeschäftsstelle: Semmelstr. 46 I. 248.
Mall, Thomas, Schreiner, Moltkestr. 10 II.
Mallebrein, Dr. Otto, Arzt, Klinikstr. 8 III.
Mallia, Hans, Inh. d. Fa. Rud. Dietmann Nachf., Konditorei u. Café, Plattnerstr. 14 P u. I. 1079.
Malo, Heinrich, Weinwirt z. Rheinpfalz, Blumenstraße 12 P.
— Karoline, Wirtin z. „Stifthaug", Textorstr. 18 P u. I.
— Philipp, Obersteuersekretär, Semmelstr. 18 I.
Malsen-Ponikau, Kurt v., Leutnant, Ysenburgstraße 5 I.
Malter, Ludwig, Obergefreiter, Weißenburgstr. 2 (Geb. 2m) I.
— Peter, Möbelhändler, Domstr. 52 IV.
Malterer, Josef, Zollsekretär a. D., Alte Kasernstraße 32 P.
Maltheser, Weinwirtschaft zum, Bronnbacherg. 39.
Maltry, Willi, Geldzähler, Franz-Ludwigstr. 10 I.
Manasse, Paul, Univ.-Professor, Vorstand der Klinik für Ohren- und Kehlkopfkrankheiten, Theaterstr. 2 I. 1877.
Manck, Dr. Philipp, Oberstudienrat, Konrektor am Realgymnasium, Trötschstr. 3 I.
Mandel, Andreas, Glasergehilfe, Kantstr. 34 P.
— Andreas, Korrektor, Kantstr. 34 P.
— Anna, Damenschneiderin, Zellerstr. 4 III.
— Elise, Stellenvermittlerin, Gerberstr. 12 I.
— Johann, Maschinenmeister, Elsterg. 5 III.
— Maria, Hauptlehrerin a. D., Sanderring 16 I.
— Maria, Verkäuferin, Alte Kasernstr. 20 III.
— Michael, Oberlandesgerichtsrat, Sanderring 16 I.
— Wilhelm, Färbergehilfe, Karmelitenstr. 55 I.
Mandelbaum, Aron, Schuldirektor und gepr. Stenographielehrer, Weingartenstr. 6 II.
— Max, Apotheker, Besitzer d. Adlerapotheke, Dominikanerg. 16 P u. I. 166. [Ver. B. u. Postsch.Nr. 12165.]
— Dr. Recka, prakt. Aerztin, Bahnhofstr. 11 II. 900. Wohnung: Weingartenstr. 6 II.
Mandl, Maria, Zuschneiderswe., Petristr. 9 II.
Mandtel, Georg jun., Buchhalter, Roseng. 15 P.
— Georg sen., Hefenhändler, Roseng. 15 I.
Manfredonia, Kaufm. Gesellschaft, Marktpl. 1 I.
Mang, Katharina, Arztswitwe, Rückertstr. 9 II.
— Marie, Apothekerswitwe, Mergentheimerstraße 22½ II. 1591.
Manger, Alois, Kanzleiassistent, Schwanenhof 2 I.
— Andreas, Angestellter, Sieboldstr. 6 P.
— Franz, Malermstr., Randersackererstr. 22 III.
— Georg, Kaufmann, Semmelstr. 53 I.
— Georg, Wirt z. Frauenland und Metzgerei, Ulrichstr. 6 P. 2309.
— Gretchen, Damenschneider., Schwanenhof 2 II.
— Josef, Maler, Randersackererstr. 22 III.
— Karl, Lackierer, Randersackererstr. 40 I.
— Leo, Bauarbeiter, Huttenstr. 43 R I.
— Lina, Privatiere, Korng. 10 II.
— Luise, Damenschneiderin, Wirsbergstr. 10 III.
— Sophie, Zugeherin, Heidingsfelderstr. 30 R I.
— Totnan, Maler u. Lackierermeister, Frühlingstraße 16 III. Werkstätte: Scheffelstr. 3.
Mangold, Bernhard, Dampfwaschanstalt, Gneisenaustr. 6 P u. I.
— Christoph, Arbeiter, Korng. 6 II.
— Josef, Eisenbahntechniker a. D., Goethestr. 10 I.
— Josef, Kaufmann, Inh. d. Fa.: Friedr. Gieger, Samenhandlung, Schusterg. 9 P und I. 1426.
— Julius, städt. Oberrechnungskommissär, Weingartenstr. 6 III.
— Karl, Kaufmann, Inh. d. Fa. C. Lacher Nachf., Koellikerstr. 9 I. Laden: Domerschulstr. 3.
— Margarete, Witwe, Hofstr. 14 P.
Mangold, Martha, Vincentinumstr. 5 III.
— Philipp, Regierungsbaurat, Seinsheimstr. 1 P.
— Wilhelm, Registr.-Assistent, Steinachstr. 2 II.
Manigold, Julius, sächs.-mein. Kammer-Virtuos und Studienprofessor am Staatskonservatorium der Musik, Bahnhofstr. ½ III.
Manitz, Richard, Werkmeister, Pleicherkirchg. 1 I.
Mann, Emil, Schneidermeister, Ketteng. 14 III.
— Eva, Näherin, Dominikanerg. 9 II.
— Ewald, Oberstudienrat, Ludwigkai 8 III.
— Friedrich, Metzger, Neubaustr. 36.
— Lilli, Privatiere, Schillerstr. 7 I.
— Wilhelm, Betriebsleiter, Hindenburgstr. 10 I.
Manner, Hans, Registraturassistent, Ludwigstr. 25 R III.
Mannheimer, Gebr., Weingroßhandlung, Inh. J. u. L. Mannheimer, Rüdigerstr. 2 u. 4 P. 481.
— Isaak, Weinhändler, Rüdigerstr. 2 P.
— Lazarus, Weinhändler Rüdigerstr. 2 P.
Manninger, Julius, Maler, Senefelderstr. 4 IV.
Manrique, Karl, Vertretungen, Scheffelstr. 12 III. 1892.
Manstein, Ernst v., Kunstmaler und akadem. Zeichenlehrer, Keesburgstr. 13 I.
Mantel, Babette, Hauptlehrerswitwe, Sanderstraße 18 II.
— Emil, Postinspektor, Gartenstr. 8 II.
— Eulalia, Privatiere, Sanderstr. 37 I.
— Franz, Professor, Sanderstr. 1 III.
— Johann, Forstverwalter a. D., Amalienstr. 1 I.
— Katharina, Postassistentenwitwe, Neumannstraße 22 I.
— Margareta, Försterswitwe, Stephanstr. 1 I.
Manz, Auguste, Privatiere, Felix Dahnstr. 9 III.
— Josefine, Privatiere, Felix Dahnstr. 9 III.
Marabini, Friedrich, Werkmeister, Frankfurterstraße 7 III.
— Edmund, Ritter v., Obersekretär a. D., Frühlingstr. 3½ III.
— Georg, Oberkellner, Zellerstr. 5 II.
Marbe, Dr. phil. Karl, Univ.-Prof., Crevennastraße 8 II. 885.
Marbe-Fries, Milly, Kunstmalerin, Crevennastraße 8 II. 885.
Marc (s. auch Mark), Dr. Alex., Generaloberarzt a. D., Alleestr. 20 I. 2620.
Marcus, Simon, Apotheker, Inh. d. Med.-Drogerie „Hansa", Oberthürstr. 2 P. 3079.
Marck, Georg, Telephonist, Schillerstr. 9 III.
Margraf, Max, Oberpackmeister, Gabelsbergerstraße 3 II.
Maria, Institut St. (Englische Fräulein), Herrnstraße 6.
Mariannhiller Mission, Pleicherring 31, II u. III. 735.
Maria-Therese-Säuglingsheim Würzburg, Friedenstr. 25 P u. I. 2944. [Ver.B. u. Postsch.Nr. 10163.]
Marienanstalt nebst Kirche, Franz-Ludwigstr. 22, 24 und 26. 911.
Marien-Apotheke (E. Truckenbrod, Apothekerswitwe), Neubergstr. 2 P. 1548. [Postsch. Nr. 20529.]
Marienberg, Wirtschaft z., u. Flaschenbiergroßhandlung, Leistenstr. 12. 1172.
Marien-Drogerie (Inh. Georg Geiger, vorm. C. Koch), Marienplatz 1 P. 336.
Marien-Kapelle, Marienplatz 2.
Marienplatz, Wirtschaft z., Marienplatz 3 P.
Marien-Stiftung (Augenheilanst.), Pleicherring 12.
Marik, Anna, Vergoldermeisterswitwe, Bergmeisterg. 9 I.
— Edmund, Kaufmann, Welzstr. 2 II.
Mark (siehe auch Marc), Andreas, Arbeiter, Heinestr. 22 I u. II.
— Anton, Gärtner, Wohlfahrtg. 4.
— Dora, Pfründnerin, Franz-Ludwigstr. 24/26 III.
— Dora, Wirtswitwe, Zellerstr. 8 I.
— Eligius, Kriminalkommissär, Zellerstr. 12 III.
— Franz, Buchhalter, Häfnerg. 4 P.
— Franz, Metzgermeister, Franziskanerg. 10 I. Laden: Domerschulstr. 4 P. 3085.
— Franz, Oberkellner, Zellerstr. 2 I.
— Johann, Postoberschaffner, Frankfurterstr. 62 b.
— Josef, Steuerassistent, Grombühlstr. 30 III.
— Käthchen, Molkerei- und Landesproduktengeschäft, Obere Johanniterg. 7 P.
Mark, Katharina, Oekonomenwe., 2. Felseng. 5 II.
— Martin, Ingenieur, Obere Johanniterg. 7 III.
— Martin, Ober-Steuerinspektor, Stephanstr. 2 P.
— Max, Schreiner, Heidingsfelderstr. 78.
— Max, Schuhmacher, Bäreng. 4 II.
— Michael, Kolonialwarenhändler, Theresienstraße 2 P. 2343.
— Rosa, Invalidenrentnerin, Stockfischg. 3 II.
— Stephan, Postassistent, Obere Johannitergasse 7 III.
— Valentin, städt. Wegwart, Erthalstr. 22 II.
Markert, Andreas, Arbeiter, Peterpfarrg. 6 II.
— Anna, Witwe, Ingolstadterhof 4 II.
— Anton, Bahngehilfe, Textorstr. 24 III.
— Apollonia, Invalidenrentnerin, Handg. 15 P.
— Apollonia, Witwe, Häfnerg. 3 III.
— Dr. phil. Emil, Studienrat, Weingartenstr. 26 II.
— Eva, Witwe, Bäreng. 4 I.
— Franz, Privatier, Weingartenstr. 26 II.
— Georg, Fuhrmann, Ritterg. 4 II.
— Georg, Lagerarbeiter, Johanniterg. 12 II.
— Georg, Monteur, Barbarastr. 30 II.
— Gustav, Regierungsdirektor a. D., Hindenburgstr. 25 II.
— Dr. H. Jakob, Assistenzarzt, Oberdürrbacherstraße 2 II.
— Johann, Fuhrwerksbesitzer, Faulenbergstraße 8 P.
— Josef, Werkführer, Domstr. 1 III.
— Karl, städt. Arbeiter, Wohlfahrtg. 3 II.
— Karl Friedrich, Gürtlermeister und Antiquitätenhändler, Bronnbacherg. 23 P u. II.
— Kilian, Polizei-Oberwachtmeister, Faulenbergstraße 7 I.
— Leonhard, Arbeiter, Textorstr. 9 II.
— Lorenz, Maschinist, Mainkai 3 I.
— Max, Postassistent, Petristr. 21 III.
— Michael, Stadtkämmerer, Inn. Graben 10 III.
— Rosa, Witwe, Vincentinumstr. 12 P.
— Dr. med. Wilhelm, Assistenzarzt, Hindenburgstraße 25 II.
— Wilhelm, Stationsgehilfe, Grombühlstr. 4 P.
Markfelder, Geschwister, Pleicherpfarrg. 5 P.
Markomannia, Studentenverbindung, Randersackererstr. 21.
Markt-Café, Inh.: G. Schumacher, Marktpl. 10 P. 2109.
Marktpolizei, Amtszimmer: Marktplatz 7 (an der Marienkapelle).
Markus, Wirtschaft z. St., Marcusstr. 10.
Marmann, Franz, Holzgroßhändler, Inh. d. Fa. Jul. Egelhaaf, Schießhausstr. 21 I u. II. 255. [Ver.B.]
Marquardt, Friedrich, Elektro-Installation, Crevennastr. 2 III.
Marquart, Anton, Kolonialwarengesch., Gartenstraße 16 P.
— Wendelin, Kaplan, Juliuspromenade 19.
Marr, Georg, Bahnbediensteter, Maxstr. 9¼ II.
Marr, Paul, Postdirektor a. D., Mergentheimerstraße 8 II.
Marschall, Josef, Kraftwagenführer, Textorstraße 26 III.
— Lina, Privatierswitwe, Scheffelstr. 5 P.
— Severin, Offiziant, Oberthürstr. 6 II.
Marschhäuser, Andreas, Bildhauer, Kroatengasse 18 II.
— Christian, Schuhmachermstr., Keesburgstr. ½ S.
Marschhäußer, Andreas, Fabrikarbeiter, Kroatengasse 18 II.
— Johann, Kaufmann, Semmelstr. 34 III.
Marstaller, Franz, Buchhalter, Oberdürrbacherstraße 3a I.
— Kaspar, Univ.-Verwalter a. D., Scheffelstr. 8 III.
Marstatt, Karl, Aushilfslehrer, Sieboldstr. 25 II.
Martin, Albrecht, Schneider, Wöllerg. 5 I.
— Baptist, städt. Assistent, Fabrikstr. 51 I.
— Benno, Geheimrat, Oberdürrbacherstr. 2 P.
— Franz, Büttner, Ob. Johanniterg. 8 R II.
— Franz, Obervermessungsrat, Adalberostr. 3 II.
— Fritz, Schneider, Bronnbacherg. 18a III.
— Fritz Nikolaus, Inh. der Fa. N. Martin, Wohlfahrtg. 8 I. [Postsch.Nr. 11075.]
— Georg, Mitinhaber der Fa. Schmelz & Co., Kapuzinerstr. 21a P. 2365.
— Georg, Polizei-Wachtmeister, Harfenstr. 3 P.
— Gretchen, Steuervollzieherswitwe, Frühlingstraße 8 II.
— Gustav, Musik-Instrumentenfabrikant, in Fa. Josef Martin, Plattnerstr. 12 I. 1065.

Darmstädter und Nationalbank Komm.-Ges. a. Aktien, Schönbornstr.-Ecke Markt 13, Fernruf 2597, 2598, 2599
An- und Verkauf von Schecks auf deutsche und ausländische Plätze

Martin, Heinrich, Postassistent, Steinstr. 3 III.
— Hermine, Geldbriefträgerstochter, Domstr 23 III.
— Johann, Bahnschaffner, Inn. Graben 39 R I.
— Johann, Kaufmann, Koellikerstr. 7 II. Laden: Schönbornstr. 7 P. 405.
— Johanna v., Ludwigkai 6 I. 2688.
— Josef, Bahnarbeiter, Sieboldstr. o. Nr. I.
— **Josef**, Musikinstrumentenfabrik, Plattnerstraße 12 P. 1065.
— Dr. Josef, Univ.-Professor, Kaiserstr. 3 I.
— Josefine, Witwe, Textorstr. 12 II.
— Julius, Gutsaufseher, Faulenbergstr. 42 R.
— Karl, Bankbeamter, Rückertstr. 15 I.
— Karl, Gastwirt z. Löwen, Semmelstr. 40 P.
— Konrad, Metzgermeister, Semmelstr. 23 P u. I. 1753.
— Ludwig, Inh. der Fa. L. Martin & Co., Mainbrücke 15 I. Bureau: Kontorhaus Kronprinz, Theaterstr. 24. 2831.
— **L., & Co.**, Tabakkontor Würzburg, Theaterstraße 24. 2831. [Ver.B. u. Postsch. Nr. 28989.]
— Margareta, Obsthändlerin, Maulhardg. 2 III.
— Maria, Haushälterin, Zellerstr. 2 III.
— Mathilde, Weißzeugbeschließerin a. D., Wohlfahrtg. 8 I.
— **N.**, Eisenwaren, Kultusindustrie u. Bäckereiartikel, Wohlfahrtg. 8 P u. I.
— Theo, Vertreter der Zigarettenfabrik G. Zuban, Konradstr. 11 I. Geschäft: Peterstr. 12 P. 2250.
— Theodor, Bäckermeister, Neubaustr. 12 II.
— Theodor, Buchbinder u. Schreibwarenhändler, Sanderstr. 10 P. Werkst.: Sanderstr. 11 R.
— Therese, Sekretärswitwe, Steinheilstr. 23 III.
— Vinzenz, Oberschaffner a. D., Neumannstr. 4 P.

Martini, Anton, Direktor u. I. Vorstand der Bayerischen Notenbank, Filiale Würzburg, Ludwigstr. 2 I. 36.

Martinsbasar, Verbindg. d. Martin- u. Herrnstr.

Marx, Aron, Weißwarenhandlung, Augustinerstraße 8 P u. I.

Bruno Marx

Inh.: Rudolf Pfeuffer
ZIGARREN-IMPORT-GESCHÄFT
Geschäftsgründung 1893
Geschäftsstelle der „ALA" Vereinigte Anzeigen-Gesellschaften
Eichhornstr. 10 • Fernruf 1141
[Ver.B. und Postsch.Nr. 7161]

Marx, Ferdinand, Weingroßhandel, Heinestr. 6 P.
— Fritz, Geschäftsführer, Wagnerstr. 10 IV.
— Ida, Witwe, Wohlfahrtg. 6 II.
— Margareta, Zimmermannswitwe, Blumenstraße 6 R I.
— **S. & Co.**, Großhandel mit Getreide, Futtermitteln u. Sämereien, Seelbergstr. 6 P. Geschäftsräume: Ludwigstr. 1 II. 3003 u. 3004.

Maryott, L., Kaufmannsgattin, Dettelbacherg. 9 I.

Marzi, Georg, Feldwebel, Weißenburgstr. 2 (Geb. 2 k II).

Maschineninspektion (Eisenbahn-), Bahnhofpl. 2. (Werkstättebau, Nordsd. Bahnhofs).

Masel, Ernst, Flurber.-Amtmann, Gartenstr. 12 I.
— Heinrich, Regierungsrat I. Kl., Zwinger 22 P.
— Max, Werkstätten-Vorsteher, Steinstr. 3 II.

Masilko, Franz, Schäftestepperei, Heinestr. 20 I.

Masser, David, Privatier, Ludwigstr. 28 P.

Mast, Karl, Eisenbahnschaffner, Wagnerstr. 22 I.

Material-Verwaltung d. Oberpostamts, Paradeplatz 4. 699.

Matern (s. a. Mattern), Georg, Oberschaffner, Weißenburgstr. 15 a II.

Matejka, Josef, Brauereiarbeiter, Pleicherpfarrgasse 20/22 I.

Matheis, Karl, Schriftsetzer, Walther str. 2 I.
— Martha, Schneiderin, Virchowstr. 6 IV.
— Philipp, Postsekretär, Neubergstr. 44 III.

Mathes (siehe auch Matthes), Betti, Wagnerstraße 14 IV.
— Josef, Bankbeamter, Marienstr. 2 II.

Matrosen, Gasthaus zum, Kärnerg. 30 u. Holztorg. 6.

Mattern (s. a. Matern), Adalbert, Weingutsdirektor, Annastr. 13 P. 2849.

Mattern, Sophie, Konditorswitwe, Pleicherkirchgasse 5 P I.

Matterstock, Emma, Oberpostpackmeisterswitwe, Harfenstr. 2a P.
— Therese, Kleinrentnerin, Augustinerstr. 17 II.

Mattes, Georg, Lokomotivheizer, Vincentinumstraße 4 P.

Matthei, Franz, Buchhdlr. u. Antiquar, 1. Schloßgasse 6 I. Laden: Karmelitenstr. 23 P.

Matthein, Josef, städt. Kontrolleur, Neubergstraße 44 S.

Matthes, Richard, Notenstecher, Gabelsbergerstraße 14 II.

Matthesius, Karl, Buchhalter, Große Katzeng. 6.

Matthey, Hugo, Lagerhausarbeiter, Steinheilstraße 12 II.

Matz, Wilhelm, Zwicker, 1. Felseng. 5 II.

Mauch, Karl, kunstgewerbl. Werkstätte f. Metallbearbeitung, Lehnleitenweg 7.

Mauckner, Eduard, Eisenbahnschaffner, Hindenburgstr. 17 R I.
— Georg, Wagenaufseher, Rimparerstr. 14 II.

Mauder, Anna, Arbeiterin, Ketteng. 11 I.
— Bruno, Reg.-Assessor, Hindenburgstr. 11 II.
— Josef, Arbeiter, Bachg. 6 P.
— Josef, Kassenbote, Marstr. 9 M.
— Karl, Schneidermstr., Roseng. 4½ I. Werkstätte: Weingartenstr. 21 P.

Mauer, Amalie, Lokomotivführerstochter, Steinheilstr. 10 IV.
— Anna, Oberlokomotivführers-Witwe, Neumannstr. 21 II.
— August, Gerichts-Offiziant, Blumenstr. 6 I.
— Babette, Lokomotivführerstochter, Steinheilstraße 10 IV.
— Eugen, Reg.-Obersekretär, Dettelbacherg. 3 I.
— Hans, Chauffeur, Sanderstr. 27 I.
— Josef, Obermonteur, Hindenburgstr. 11 R II.
— Karl, Schneidermeister, Bronnbacherg. 27 III.
— Karl August, Maler, Fabrikstr. 47 II.
— Michael, Kaufmann, Sanderstr. 27 I.
— Michael, Univ.-Mechaniker, Fabrikstr. 51 P.

Mauerer, Dr. med. Eugen, Arzt, Hauptm. a. D., Rückertstr. 16 P.
— Luise, Postdirektorswitwe, Theodor Körnerstraße 1 I.

Maukner, Christian, Versorg.-Anwärter, Faulenbergstr. 7. P.

Maul, Anna, Postratswitwe, Hindenburgstr. 10 P.
— Dora, Bahninspektorswitwe, Friedenstr. 40 P.
— Fritz, Arbeiter, Heidingsfelderstr 49 III.
— Georg, Fuhrmann, Wörthstr. 36 R P.
— Georg, Kolonialwaren, Heinestr. 10 P.
— Gregor, Schuhmachermstr., Semmelstr. 52 R P.
— Karl, Kanzleisekretär, Amalienstr. 2 III.
— Ludwig, Prokurist, Friedenstr. 40 P.
— Michael, Pianist, Bahnhofstr. 20 P.

Maunz, Johann, Schaffner, Neumannstr. 11 R I.

Maurer, Andreas, Eisenbahninspektor a. D., Gartenstr. 16 I.
— Anna, Witwe, Landwehrstr. 15 R P.
— Ida, Fabrikbesitzerswitwe, Gartenstr. 12 P.
— Margarete, Bahnverwalterswitwe, Rückertstraße 8 II.
— Maria, Putzgeschäft, Fabrikstr. 22 P.
— Michael, Schriftsetzer, Steinheilstr. 34 III.

Mauser, Max, Waffenmeister, Weißenburgstraße 2 I.

Mausner, Martin, Waffenmeister, Weißenburgstraße 2 II.

Mauß, Jakob, Reichsbankpraktik., Prymstr. 7 III.

Mautzer, Dr. Otto, Univ.-Professor, Friedenstraße 39 II.

Mauter, Aquilin, Geh. Justizrat u. Notar, Domstraße 70 I. 1435. [Hyp.u.W.B. u. Postsch.Nr. 6575.]
— Josef, Zimmermann, Große Katzeng. 7 II.
— Käthchen, Klavierlehrerin, Erthalstr. 20a I.
— Karl, Fuhrmann, Pleichertorstr. 16 II.
— Margarete, Heizerswitwe, Korng. 5 II.
— Theresia, Witwe, Große Katzeng. 8 II.

Maxschule, Maxstr. 2.

May (s. auch Mai), Anna, Witwe, Kantstr. 17 II.
— Anton, Offiziant, Frankfurterstr. 10 IV.
— Berta, Privatiere, Heidingsfelderstr. 13 I.
— Georg, Wagenmeister, Vincentinumstr. 4 I.
— Heinrich, Obst, Gemüse u. Landesprodukten, Gabelsbergerstr 4 P. 2911.
— Hermann, Lageristr, Franziskanerg. 6 II.

May, Ludwig, pens. Arbeiter, Maierg. 1 II.
— Michael, Zugführer, Steinheilstr. 17 I.
— Michael, Oberweichensteller, Steinheilstr. 7 P.
— Richard, Lohnkutscherei, Mergentheimerstr. 1 P.

Theobald May

Semmelstrasse 30
Gold- u. Silberwaren-Geschäft in alt u. neu
Wohnung: Semmelstrasse 34
(S. Inserat.

May, Wilhelm, Regierungs-Rechnungskommissär, Frühlingstr. 6 I.
— Wilhelm, Polizeiwachtmeister, Festung Marienberg (Geb. 239.)

Mayer (s. auch Maier, Mair, Mayr, Meier, Meir, Meyer), Adam Anton, General-Agentur des Hovad-Konzern, Rotkreuzstr. 19 I. 2614. [Spark.]
— Adam, Eisenbahninspektor, Annastr. 11 II.
— **Adrian**, Handschuh- u. Strumpf-Spezial-Geschäft, Eichhornstr. 6 P.
— Albert, Gewerberat, Sanderring 17⅓ III.
— Albrecht, Wagenaufseher a. D., Grombühlstraße 25 I.
— Alfred, Kaufmann, Pleicherring 1 P.
— Andreas, Beizmeister, Wirsbergstr. 14 IV.
— Anton, Kaufmann, Teilh. d. Fa. Adrian Mayer, Eichhornstr. 6 P u. II.
— Anton, Kunstmaler, Ritterg. 1 II.
— Babette, Arbeiterswitwe, Leistenstr. 6 R P.
— Babette, Privatiere, Peterstr. 3 I.
— Bernhard, Großkaufmann, Mitinh. d. Fa. Simon Mayer, Tuch- u. Manufakturwaren en gros, Goethestr. 3 P. 207.
— Bernhard, Kaufmann, Keesburgstr. 4 I.
— Centa, Privatierswitwe, Eichhornstr. 2 III.

C. MAYER

ARCHITEKT B. D. A.
TECHNISCHES BÜRO FÜR HOCHBAU
HERZOGENSTR. 3 II • • • FERNRUF 447

Mayer, David, Flaschenhandlung, Semmelstraße 26 III. 1604.
— Elise, Witwe, Textorstr. 7 III.
— Emil, Generalagentur u. Immobilenagentur, Wirsbergstr. 16 II. 1095.
— Emil, Bahngehilfe, Wagnerstr. 6 R II.
— Ernst, Großkaufmann, Teilh. d. Fa. Simon Mayer, Rottendorferstr. 3½ I. 663.
— **Ernst**, „Germania-Drogerie", Drogen-, Kolonial-, Material- u. Farbwaren, Spiegelstraße 13 P. 1469. [Postsch. Nr. 22997.]
— Ernst, Kaufmann, Spiegelstr. 13 I.
— Dr. Ernst, Geh. Hofrat, Univ.-Prof., Oberlandesgerichtsrat, Randersackererstr. 33 P u. I. 1628.
— Eveline, Forstassessorswitwe, Scheffelstr. 5 II.
— Franz, Erdarbeiter, Bronnbacherg. 22 III.
— Franz, Lehrer, Heinestr. 3 P.

Franz Mayer Nachf.

Inh. Joh. Gunkel
Spenglerei und Installationsgeschäft
Eichhornstr. 6 R P und I Fernruf 3044

Mayer, Friedrich, Heizer, Petriniştr. 23 P.
— Georg Kaufmann, Inh. der Fa. Gg. Phil. Wolperts Erben, Schenkhof 2 P u. II. 70. [Ver.B. u. Postsch.Nr. 29263.]
— Georg Albert, Teilh. d. Fa. Adrian Mayer, Handschuhfabrik, Haugerring 2 III. Geschäft: Eichhornstr. 6.
— Gretchen, Spenglermeistersgattin, Kettengasse 28 P.
— Hans, Damenschneider, Semmelstr. 65 II.
— Hans, Geschäftsdiener, Zellerstr. 41.
— Hans, Kaufmann, Neubergstr. 17 P.
— Hans, Oberleutnant, Ysenburgstr. 5 P.
— Hedwig, Schriftstellerin, Eichhornstr. 18 II.

Auto-Gesellschaft m. b. H., Inh. u. Geschäftsf.: **Gg. M. Hümpfner, Würzburg**, Schießhausstr. 19a, Fernruf: 2825
Spezial-Werkstätte für stationäre Motore

Mayer, Heinrich, Privatier, Sanderstr. 5 I. 1170.
— Dr. Hellmuth, Rechtsanwalt, Randersackererstraße 33. 1628.
— Hubert, Geschäftsdiener, Maulhardg. 7 I.
— Jacques, Zigarrenfabrikant, Teilh. d. Fa. J. G. Eisenmann & Co., Sonnenstr. 13. 2657. [Ver.B. u. Postsch.Nr. 6555.]
— Jakob, Friseurmstr., Herrnstr. 10 P u. III.
— Johann, Tapezier, Franziskanerg. 14 II.

Jos. Mayer Nachf.

Inh. Jos. Häußler
Spiegelstraße 3
Spenglerei, Gas- und Wasser-Installation

Mayer, Josef, Zigarrenfabrikant, Bahnhofstraße 26 II. 1441.
— **Julius Söhne**, Baumwollwaren- u. Trikotagengroßhandl., Inh. Jul. u. Jak. Borchheimer, Hofstr. 8 P. 854. [Deutsche B. u. Postsch.Nr. 1653.]
— Karl, Obermonteur, Unterdürrbacherlandstraße 2 N I.
— Karl, Schriftsetzer, Barbarastr. 32 II.
— Kasimir, Polizeiwachtmeister, Semmelstr. 20 II.
— Konrad, Maschinist, Ursulinerg. 15.
— Konrad, Mechaniker, Brücknerstr. 4.
— Leopold, Bankbeamter, Petrinistr. 29 I.
— Lorenz, Lederhandlung en gros, Burkarderstraße 26 I. 2252. [Darmst. B., Postsch. Nr. 20683].
— Luise, Privatiere, Bismarckstr. 19 III.

Fa. M. Mayer

Schreinereiartikel - Großhandlung
Neubaustraße 24 **Fernruf 2291**
[Vereins-B., Postsch.Nr. 9522]

Mayer, Margareta, Maschinisten-Witwe, Neubergstr. 11 III.
— Margareta, Privatiere, Pleicherring 4 II.
— Maria, Privatiere, Ludwigstr. 1 II.
— Maria, Taglöhnerswitwe, Jägerstr. 13 R II.
— Marie, Privatiere, Eichhornstr. 6 I.
— Martin, Buchbindermeister, Fabrikstr. 62 P.
— Martin, Kaufmann, Bronnbacherg. 19 II.
— Max, Bäckerei u. Konditorei, Franziskanergasse 4 P u. I. 2011.
— Max, Geschäftsführer der Fa. Max Mayer, G. m. b. H., Frankfurterstr. 28 II.
— Max, G. m. b. H., Kolonialwaren-Großhandlung, Rotkreuzstr. 19 P. 2493. [Postsch. Nr. 33251].
— Peter, Tapeziermeister, Herzogenstr. 11 II.
— Philipp, Hilfsarbeiter, Moritzg. 2 P.
— Quirin, Prokurist, Haugerring 13½ III.
— Regina, Privatierswitwe, Sanderstr. 5 II. 1597.
— Rosa, Witwe, Goethestr. 9 P.
— Dr. Rudolf, Volkswirtschaftler, Blumenstraße 10 II.
— Sally, Mitinh. der Fa. Mayer, Schreinerartikelgroßhandlung, Rückertstr. 7 P.
— Samuel, Kaufmann, Trölfschstr. 4 P. 2076.
— Sebastian, Konditorei u. Café, Weißenburgstr. 11 II. 2060.
— **Simon**, Tuche und Baumwollwaren en gros, Inh.: Ernst u. Bernhard Mayer, Domerpfarrg. 12 P. 207. [Postsch. Nr. 1981.]
— Susanna, Kaminkehrermeisterswitwe, Eichhornstr. 18 III.
— Susanna, Postpackmeisterswe., Ketteng. 10 II.
— Valentin, Lackierer, Hindenburgstr. 18 IV.
— Wilhelm, Bankprokurist, Huttenstr. 20 II.
— Wilhelm, Bankprokurist, Kaiserstr. 6 II.
Mayerhöfer, Andreas, Gärtner, Landwehrstr. 4 II.
— Eva, Inv.-Rentnerin, Semmelstr. 55 IV.
— Karl, Lagerist, Frühlingstr. 13 I.
— Wilhelm, Bankprokurist, Kaiserstr. 6 II.
— Wilhelm, Privatier, Ludwigstr. 16 R.
Mayr (s. a. Maier, Mair, Mayer, Meier, Meir, Meyer), Johann, Hilfsarb., Dreikronenstr. 4.
Mayr, Karolina, Hofratswitwe, Eichhornstr. 22 II.
— Quirin, Kanzleiassistent a. D., Frankfurterstraße 3 II.
— Therese, Witwe, Domstr. 14 R II.
Mayrhofer, Johann, Maschinist, Oberdürrbacherstraße 2 P.
— Josef, Generalmajor a. D., Ludwigstr. 28 III.
Mayrlipp, Heinrich, Kaufmann, Ludwigstr. 16 II. 1445.
— **& Co.**, Agenturen, Ludwigstr. 16 II. 1445. [Postsch.Nr. 12813.]
Mechler, Adam, Prokurist, Wölffelstr. 14 III.
— Emil, Postassistent, Theodor Körnerstr. 6 III.
Mechs, Nikolaus, Sicherheitskommissär, Trölfschstraße 1 IV.
Meckel, Eduard, Domkapitular, bischöfl. geistl. Rat, Plattnerstr. 16 I.
— Georg, Taglöhner, Burkarderstr. 8 I.
— Johanna, Witwe, Theaterstr. 12 I.
— Kornelius, Maschinenhausgehilfe, Häfnergasse 4 R II.
— Michael, Bahnbediensteter, Bohnesmühlg. 4 III.
Meckelein, Fritz, Kaufmann, Mainbrücke 13 II.
— Hannchen, Weißnäherin, Theaterstr. 12 R II
— Käthchen, Privatiere, Sanderstr. 33 I.
— Marie, Witwe, Theaterstr. 12 R II.
Medam, Albert, Notenstecher, Petrinistr. 31 III.
Medenwaldt, Sophie, Zahnarztswitwe, Neubaustraße 32 I.
Meder, August, Elektromonteur, Büttnerstr. 4 II.
— August, Schlossermeister, Innerer Graben 14 P u. I.
— Christoph, Postinspektor, Erthalstr. 20 I.
— Elisabeth, Witwe, Barbarastr. 25 II.
— Friedrich, Chauffeur, Barbarastr. 25 III.
— Georg, Privatmann, Kaiserstr. 7 III.
— Hans, Korrespondent, Maingäßchen 11 I.
— Heinrich, Schneiderei, Sophienstr. 9 I.
— Hermann, Kaufmann, Bronnbacherg. 8 I.
— Herm., Schuhmachermstr., Bronnbacherg. 18 II.
— Josef, Arbeiter, Petrinistr. 11 III.
— Josef, Kohlenführer, Gneisenaustr. 9 I.
— Karl, Kanzleiassistent, Erthalstr. 14 R I.
— Leo, Studienassessor, Schönbornstr. 4 I.
— Thomas, Fliesenlegermeister, 1. Schloßg. 2 a I.
Medicus, Anna, Privatiere, Klinikstr. 14 I.
— Franziska, Univ.-Professorswitwe, Am Exerzierplatz 4 II.
— Karl, Landgerichtsrat, Hofstr. 8 II.
— Mathilde, Hofstr. 8 II.
Medizinische Klinik der Universität, Juliuspromenade 19 u. Oberdürrbacherstr. 2.
Medizinische Poliklinik der Universität (Vorst. Prof. Dr. E. Magnus-Alsleben) im botanischen Garten, Koellikerstr. 2 (täglich 10—12 Uhr). 2875.
Medizinisches Kollegienhaus, Koellikerstr. 2.
Medler, Käthe, Hauptlehrerin, Sieboldstr. 10 I.
Meeder, Georg, Metzgermeister, Heidingsfelderstraße 11 P. 1821.
Meeh, Emil, Kaufmann, Ulrichstr. 5 I. 1305.
— Julius, Großkaufmann, Friedenstr. 63 II. Mitinh. d. Fa. Steinleitner & Schott, Uhrengroßhandlung, Geschäft: Domerschulstr. 5. 1305.

Meermann's Schnellsohlerei

(Inh.: G. Haaß)
Franziskanerg. 8 • Fernruf 1897

Mees, Dora, Näherin, Wohlfahrtg. 4 II.
— Käthe, Privatiere, Frühlingstr. 16 I.
— Maria, Fahrradhändlerswitwe, Gertraudgasse 8 I. Geschäft: Juliuspromen. 3½ P.
— Michael, Großschlächter, Pleichertorstr. 26 I.
— Rosa, Näherin, Wohlfahrtg. 4 II.
Meesеburg, Gastwirtschaft zur, Pleichertorstr. 8. 1019.
Megner, Johann, Amtsgehilfe, Wörthstr. 23.
— Julius, Arbeiter, Brücknerstr. 32 II.
Mehl, Anna, Händlerin, Dettelbacherg. 9 N I.
— Bernhard, Privatmann, Innerer Graben 27 III.
Mehle, Josef, Küchenchef, Bronnbacherg. 13 III.
Mehler (s. auch Mähler), Georg, Bahnwärter, Neubergstr. Bahnposten Nr. 80.
Mehler, Gustav, Maschinenhausgehilfe, Wohlfahrtg. 7 R I.
— Josef, Kaufmann, Teilh. d. Fa. Krug & Mehler, Karmelitenstr. 45 I. 2916.
— Ludwig, Heilgehilfe, Bismarckstr. 20 IV.
— Ludwig, Major im Inf.-Regt. 21, Rotkreuzstraße 9 I.
— Ottilie, Witwe, Karmelitenstr. 45 I.
— Theodor, Oberschaffner a. D., Weißenburgstraße 11 III.
Mehling, Andreas, Großkaufmann, Inh. d. Fa. Jos. Zirkelbach Nachf., Kolonialwarenhandlung, Koellikerstr. ½ II. Geschäft: Koellikerstraße 1 P. 297.
— Anna, Obermälzerswitwe, Auverastr. 10 P.
— Anton, Altwarenhändler, Büttnerstr. 1 P u. I.
— Elise, Zeitungsträgerin, Sanderstr. 15 P.
— Emmi, Kaufmannswitwe, Pleichertorstr. 1 II.
— Franz, Regierungsrat, Bismarckstr. 8 III.
— Georg, Teilh. d. Fa. Mehling & Apel, Büttnerstraße 1 II. Geschäftsr.: Handg. 7 u. Weingartenstr. 12. 1981.
— Hermann, Kaufmann, Brücknerstr. 27 I. Laden: Brücknerstr. 8.
— Ignaz, Maschinenmeister, Kärnerg. 41 I.
— Josef, Kaufmann, Teilh. d. Fa. Brod & Mehling, Pleichertorstr. 1 II. 106.
— Karoline, Zimmermannswitwe, Pommerg. 3 I.
— Ludwig, Arbeiter, Ursulinerg. 2 II.
— Margareta, Verkäuferin, Büttnerstr. 1 I.
— Maria, Invalidenrentnerin, Roseng. 15 I.
— Matthäus, Kaufmann, Koellikerstr. 9 III.
— Otto, Kaufm., Koellikerstr. ½ I. 297.
— Otto, Volksschullehrer, Heidingsfelderstr. 21 II.
— Otto, Zollbeamter, Frankfurterstr. 61 a.
— Wilhelm, Chauffeur, Dominikanerg. 10 III.

Mehling & Apel

Motor-Reparaturwerkstätte **Anker-Wickelei**
Elektrische Licht- und Kraftanlagen
Reparaturen
Handgasse 7 R **Fernruf 1931**
Weingartenstr. 12

Mehltretter, Hedwig, Franz-Ludwigstr. 1 II.
Mehning, Georg, Stellwerkmeister a. D., Gneisenaustr. 3 I.
Mehrer, Apollonia, Eichhornstr. 20 III.
Mehringer, Hans, Obersteuerinspektor, Randersackererstr. 19 II.
— Martin, Bahnbediensteter, Inn. Graben 38 III.
Mehrlich, Meta, Lehrerin, Neubaustr. 22 III.
Meichsner, Johann, Hausmeister, Aumühlstr. 12 R.
Meidel, Anna, Oberforstmeisterswitwe, Sanderglacisstr. 45 II.
Meidinger, Babette, Privatiere, Ottostr. 10 IV.
Meier (s. a. Maier, Mair, Mayer, Mayr, Meir, Meyer), Babette, Lehrerswitwe, Weingartenstraße 6 I.
— Christian, Taglöhner, Vincentinumstr. 3 P.
— Eduard, Oberschaffner a. D., Brücknerstr. 32 P.
— Emil, Zollassistent, Weißenburgstr. 1 P.
— Ferdinand, Postassistent, Moltkestr. 12 P.
— Franz, Zuschneider, Bronnbacherg. 35 II.
— Hans, Damenschneider, Theaterstr. 12 III.
— Hans, Eisenbahnschaffner, Haugerpfarrg. 9 III.
— Dr. Josef, Arzt, Klinikstr. 8 III.
— Karl, Arbeiter, Roseng. 8 I.
— Ludwig Josef, Studienrat, Herzogenstr. 2 I.
— Martha, Hygienisches Versandhaus, Theaterstraße 12 III.
— Max, Buchhalter, Brücknerstr. 32 P.

Gg. Meierhöfer

Elektromotoren-Ankerwickelei
Grombühlstr. 11 **Fernruf 1931**

Meil, Ludwig, Lokomotivführer a. D., Uhlandstraße 17 II.
Meiler, Johann, Schneider, Semmelstr. 1 IV.
Meiller, Alfons, Kaufmann, Domstr. 24 P u. II.

Darmstädter und Nationalbank Komm.-Ges. a. Aktien, Schönbornstr.-Ecke Markt 13, Fernruf 2597, 2598, 2599
Aufnahme und Einzug von Verladepapieren und Dokumentrimessen aller Art im In- und Auslande

Meiller, Anna, i. Fa. M. Meiller, Zigarren-, Tabak-, Rauchrequisiten- u. Lotterieagentur-geschäft, Domstr. 24 P.
— Babette, Witwe, Ludwigkai 6 IV.
Meinberger (s. a. Mainberger), Anton, Wagenwärtergehilfe, Gabelsbergerstr. 3 P.
— Michael, Hilfsarbeiter, Braunhof 8 II.
Meindl, Emilie, Notarswitwe, Mainaustr. I. (Gut Moschee.)
Meinert, Josef, Spengler, Herzogenstr. 13 II.
Meinfelder, Emil, Bahnschlosser, 2. Felseng. 1 III.
— Hugo, Kontrollbeamter der Landesabwehrstelle, Roseng. 21 II.
Meinhart, Heinrich, Musiker, Wohlfahrtg. 5 R II.
Meining, Franz, Schreiner, Kaustr. 16 I.
— Johann, Kraftfahrer, Seelbergstr. 1 II.
— Martin, Bierführer, Wörthstr. 14 III.
Meinzinger, Friedr., Postassistent, Reibeltg. 1/2 III.
— Johann, Kolonialwarenhandlung, Katharinengasse 5 P u. I.
Meir (s. auch Maier, Mair, Mayer, Mayr, Meier, Meyer), Philipp, Polizeioffizier, Petrinistr. 34 II.
Meisel, Anna, Witwe, Sieboldstr. 1 1/2 R P.
— Erhard, Werkstättevorsteher a. D., Grombühlstr. 24 II.
— Heinrich, Art.-Unteroffizier, Steinachstr. 2 I.
— Nikolaus, Oberlokomotivführer, Wagnerstraße 5a I.
Meisenzahl, Joh., Hausdiener, Steinheilstr. 32 I.
— Kilian Josef, Regens, Neubaustr. 72/74 I. ☎ 2189.
Meisner, Christian, Rechtsanwalt, Domstraße 15 I u. II ☎ 308. [Darmst.B. u. Postsch.Nr. 17830.]
— Johann, Unterfeldwebel, Weißenburgstr. 2. (Gb. 2q P.)
— Josef, Obermüller, Büttnerstr. 13 I.
— Peter, Lackierer- und Malermeister, Huttenstraße 18 P u. R. ☎ 2251.
— **& Hartig**, Dr. Rechtsanwälte, Domstr. 15 I u. II. ☎ 308. [Darmst.B. u. Postsch. Nr. 17830.]
Meister, Heinrich, Rechnungsdirektor, Huttenstraße 33 II.
— Josef, Arbeiter, Roseng. 1 R P.

JOSEF MEISTER
ÖFEN •• HERDE •• WANDFLIESEN
KACHELOFEN-ZENTRAL-HEIZUNGEN
Geschäftsgründung 1830
Wallgasse 1 Fernruf 1128
[Bayer. Ver.B. Postsch. Nürnberg Nr. 8174]

Meister, Max, Spenglerei u. Installationsgeschäft, Amalienstr. 6 P. ☎ 2137. [Spark.]
— Max, Staatsbankinspektor, Paradeplatz 2 III. ☎ 659.
Meiszett, Klothilde, Produktengesch.-Inhaberin, Semmelstr. 9 P u. II.
Meißler, Martin, Privatier, Frankfurterstr. 11 II.
— **& Co.**, Auskunftstelle, Marktplatz 32.
Meißl, Valtin, Schlosser, Obere Schloßg. 5 P.
Meißner, Adam, Kaufmann, Traubeng. 19 P.
— Bilhildis, Witwe, Barbarastr. 30 III.
— Ernst, Kaufmann, Sanderglacisstr. 46 R.
— Hans, Obersekretär am Juliusspital, Marcusstraße 2 I.
— Johann, Telegraphenbau-Aufseher, Barbarastraße 30 III.
— Katharina, Witwe, Wallg. 1 I.
— Leopold, Schuhmachermeister, Ingolstadterhof 12 P. Werkstätte: Ingolstadterhof 7 P.
— Rosa, Witwe, 3. Felseng. 5 R.
Meitinger, Charlotte, Kaufmannswitwe, Kurz- u. Spielwarengeschäft, Semmelstr. 22 P u. I.
Meixl, Jakob, Obersteuerinspekt., Sonnenstr. 1 II.
Meixner (s. a. Meichsner), Anton, Oberlokomotivführer, Grombühlstr. 31 II.
— Edmund, Oberzollsekretär, Heidingsfelderstraße 1/2 II.
— Elise, Postoberschaffnerswitwe, Gutenbergstraße 5 P.
— Ernst, Regier.-Amtmann, Hauptmann a. D., Kaiserstr. 2 I.
— Franz, Schlosser, Franziskanerg. 14 II.
Meixner, Johannes, Bahninspektor, Blumenstraße 6 III.
— Johannes, Privatier, Wallg. 1 1/2 II.
— Josef, Diplom-Ingenieur, Schellingstr. 3 P. ☎ 1999.
— Karl, Rechtsanwalt, Pleicherring 7 P. Kanzlei: Domerschulstr. 6 I. ☎ 2700. [Postsch. Nr. 9577.]
— Karl, Rechtsanwalt, Semmelstr. 87 II.
— Karolina, Zugeherin, Pleicherpfarrg. 5 P.
— Koletta, Offiziantenwitwe, Büttnerstr. 16 III.
— Ludwig, Monteur, Pleicherkirchg. 10 II.
— Rudolf, Hausbursche, Pleichertorstr. 16 II.
— Sebastian, Schuhmacher, Barbarastr. 26 R P.
Melber, Alois, Holzbildhauer, Fabrikstr. 13 III.
— Fritz, Metzgerei, Ebracherg. 4 P u. I.
— Marie, Witwe, Wagnerstr. 11 R P.
— Michael, Wagenmeister, Domstr. 26 II.
— Theodor, Steinhauer, Karmelitenstr. 33 M.
Melbert, Leo, Finanzamtsassistent, Adelgundestraße 2 II.
Melchior, Elise, Witwe, Johanniterg. 12 P.
Melles, Ingenieur, Jakobstr. 6 III.
Mellinger, Georg, Postmeister a. D., Weißenburgstraße 13 I.
Memmel, Edmund, Tüncher, Goteng. 1 I.
— Gottfried, Kaufmann, Teilh. d. Fa.: Hugo Kuhn Nachf., Marienstr. 4 P u. I. ☎ 1383.
— Heinrich, Bäcker, Steinheilstr. 14 III.
— Josef, Werkführer, Franz-Ludwigstr. 21 III.
— Karl, Polizeiwachtmeister, Franz-Ludwigstraße 21 III.
— Karl, Stadthauptkassier, Gerbrunnerweg 20 [Spark.]
— Kaspar, Pensionist, Blöhlein 1 III.
— Michael, Pensionist, Marcusstr. 9a R II.
— Theo, Studienrat, Huttenstr. 37 P.
Memmert, Fritz, Kaufmann, in Fa. Georg Härtnagel, Wagnerstr. 8 P u. I. ☎ 913.

Gebrüder Memminger
Besitzer: Thomas Memminger
2 Domerpfarrgasse 2
Fernruf 2842

Memminger, Thomas, Buchdruckereibesitzer, Domerpfarrg. 2 I. Inh. d. Fa. Gebrüder Memminger. ☎ 2842.
Mend, Georg, Buchhalter, Franziskanerg. 14 I.
Mende, Anna, Privatiere, Gerberstr. 9 II.
Menger, Heinrich, Oberlokomotivführer, Wagnerstraße 1 II.
Mengert, Dr. med. Hans, Oberreg.-Medizinalrat, Bismarckstr. 11 II.
Menges, Johann, Rotkreuzstr. 13 1/2 R.
Mengler, Pius, Bahnbediensteter, Juliuspromenade 7 R I.
Menig, Adolf, Invalide, Textorstr. 17 III.
— Emilie, Näherin, Wöllerg. 23 III.
— Fritz, Arbeiter, Wöllerg. 23 I.
— Isidor, städt. Arbeiter, Am Pleidenturm 6 III. (6. Eing.).
— Karl, Schuhmachermstr., Oberthürstr. 11 I.
Menke, Franz, Privatier, Adelgundestr. 3 I.
— Marie, Arztswitwe, Adelgundestr. 3 I.
— Max, Kaufmann, Augustinerstr. 2 II.
Menna, Anton, Maler- u. Stukkaturgeschäft, Heinestr. 9 R. ☎ 160. [Deutsch.B.]
— Karl, Studien-Assessor, Heinestr. 3a P.
Menne, Hugo, Vertreter d. Fa. Henkel & Cie., Düsseldorf, Hofstr. 8 P. ☎ 1147.
Mennel, Georg, Obersekretär, Faulenbergstr. 7 I.
Menner, Hans, Postinspektor, Huttenstr. 39 P.
Mennig, Berta, Bankdirektorswe., Sartoriusstraße 4 III.
— Fritz, Wirt z. Hopfenblüte, Frankfurterstr. 82 P.
— Hermann, Friseur, Keesburgstr. 6 II.
— Johann, Altwarenhändler, Büttnerstr. 1 II. Laden: Büttnerstr. 2 P.
— Ludwig, Schneider, Pfaueng. 6 II.
— Max, Reisender, Sartoriusstr. 4 III.
— Philipp, Direktionssekretär, Büttnerstr. 1 II.
Menninger, Otto, Ofensetzer, Roseng. 4 II.
— Otto, Schneider, Petrinistr. 6 R I.
— Theodor, Obersteuerinspekt., Pleichertorstr. 30 P.
Mensch, Josef, Fensterputzer, Korng. 12 IV.
— Peter, städt. Arbeiter, Wöllerg. 18 III.
Menter, Johann, Obergefreiter, Weißenburgstraße 2 II (Geb. 2 n.)
Mentrop, Georg, Major a. D., Sanderglacisstraße 43 III.
Menz, Adelheid, Privatiere, Veitshöchheimerstraße 2 II.
— Elisabeth, Privatiere, Pleicherring 2 II.
Menzel, Barbara, Krankenpflegerin u. Masseuse, Bergmeisterg. 6 II.
— Heinrich, Former, Petrinistr. 9 III.
Merck, Josef, Reg.-Forstrat, Klinikstr. 12 I.
Mergenthal, Christian, Oberlokomotivführer, Neumannstr. 8 II.
— Nikolaus, Rentner, Huttenstr. 12 I.
Mergenthaler, Babette, Kleinrentnerin, Ingolstadterhof 5 I.
— Ferdinand, Oberpostschaffner, Am Pleidenturm 6 (7. Eing.) II.
— Georg, Postassistent, Frühlingstr. 18 R II.
— Geschwister, Sophienstr. 19 I.
— Kaspar, Mälzer, Fischerg. 14 P.
Mergler, Josef, Kaufmann, Mitinh. d. Fa. Schloß & Mergler, Schönbornstr. 5 III.
Merinsky, Elise, Witwe, Ursulinerg. 3 I.
— Kurt Josef, Kaufmann, Wollwaren u. Trikotagen, Ursulinerg. 3 I. [Dresd.B.]
Merk, Babette, Witwe, Neubaustr. 40 N.
— Genoveva, Kaminkehrermeisterswitwe, Fabrikstraße 32 II.
— Johann, Schlosser, Sanderstr. 13 III.
— Marie, Privatiere, Theaterstr. 16.
— Michael, Militärarbeiter, Festung Marienberg (Geb. 242.).
Merkel, Adele, Oberlokomotivführerswitwe, Crevennastr. 6 I.
— Georg, Maler, Steinheilstr. 15 II.
— Georg, Oberlokomotivheizer, Steinheilstr. 15 II.
— Marie, Witwe, Wallg. 4 R II.
Merker, Albert, Maschinenmeister, Bronnbachergasse 41 I.
Merkl, Alois, Polizeiwachtmeister a. D., Fabrikstraße o. Nr. P.
Merkle, Dr. med., Peter, prakt. Arzt, Theaterstr. 5 III. ☎ 3094.
— Dr. Sebastian, Universitätsprof., Schellingstraße 27 P u. I. ☎ 1458.
— Xaver, Maschinenhausgehilfe, Pleicherkirchplatz 15 II.
Merklein, Marie, Gymnasiallehrerswe., Leistenstraße 13 I.
Mernsinger, Anna, Privatiere, Blumenstr. 9 I.
— Eva, Damenschneiderin, Sophienstr. 3 III.
— Margareta, Feinbüglerei, Oberthürstr. 11 II.
Mertel, Hans, Zementeur, Reibeltg. 2 1/2 III.
Mertens, Heinrich, Hausierer, Fischerg. 14 II.
— Johannes, Major a. D., Randersackererstr. 19 I.
Mertha, Johann, Reserve-Lokomotivführer, Heimgartenweg 16 II.
Merthan, Johann, Maschinenmeister, Schweinfurterstr. 20 R I.
Mertz von Quirnheim, Heinrich, Oberstleutnant a. D., Bahnhofstr. 26 P.
Merx, Adamine, Bibrastr. 8 II.
Merz, Anna, Lehrerswitwe, Keesburgstr. 4 I.
— Eduard, Küfer, Wagnerstr. 1 II.
— Hans, Maschinenwärter, Ketteng. 5 III.
— Johann Alois, Vertragsangestellter u. Musiker, Ursulinerg. 7 II u. III.
— Josef, Arbeiter, Ritterg. 5 II.
— Karl, Schlossermeister, Bohnesmühlg. 14 P.
— Michael, Kraftfahrer, Elsterg. 3 P.
— Peter, Buchdruckereibes., Schießhausstr. 19a I. Geschäft: Sanderstr. 7 P.
— Peter, Lagerverwalter, Grombühlstr. 33 P.
Merzbacher, Georg, Werkstättegeh., Ulrichstr. 10 I.
— Katharina, Wagenwärterswitwe, Rotkreuzstraße 21 I.
— Philipp, Bildhauer, Franz-Ludwigstr. 7 III. Werkst.: Franz-Ludwigstr. 9 R P.
Mesenzehl, Johann, Rangiermeister, Vincentinumstr. 24 II.
Messelberger, Barbara, Witwe, Pleicherring 2.
— Georg, Zimmermann, Gerberstr. 14 III.
— Jakob, Maurer, Leutfriedstr. 32.

Auto-Gesellschaft m. b. H., Inh. u. Geschäftsf.: **Gg. M. Hümpfner, Würzburg,** Schießhausstr. 19a, Fernruf: 2825
Anfertigung aller Ersatzteile

Messelberger, Josef, Maurer, Leutfriedstr. 32.
— Veronika, Zugeherin, Traubeng. 14 II.
— Wilhelm, städt. Zimmerer, Fabrikstr. 82 III.
Messemer, Jakob, Bauführer, Kapuzinerstr. 21 R.
Messer, Gottfried, Zollamtmann, Veitshöchheimerstraße 1a II.
Messerer, August, Privatmann, Domstr. 33 I.
— Balthasar, Oberpostinspektor, Sieboldstr. 52 II. ☎ 863.
— Eva, Musiklehrerin, Leiterin der staatlich genehmigten Elementarschule für Klavierspiel, Sanderstr. 7 R P. Wohn.: Domstr. 33 I.
— Georg, Eisenbahnobersekretär, Wittelsbacherstraße 15 P.
— Georg, Inspektor, Sanderstr. 10 II.
— Josef, Gewerkschaftssekretär, Wöllerg. 8 R II.
— Konrad, Schreiner, Weg z. Zellerwaldspitze 41 I.
— Willibald, Schreinergehilfe, Grabenberg 8 II.
Messing, Annemarie, Schauspielerin, Schellingstraße 30 P.
Messingsamt, Zellerstr. 40 P.
Metzemer, Christian, Obersekretär, Ysenburgstraße 1 II.
Metallarbeiter, Allg. Kranken- u. Sterbekasse zu Hamburg, Semmelstr. 46 I. ☎ 248.
— **-Verband**, Geschäftsstelle: Semmelstr. 46 I. ☎ 1233.
Metallwarenfabrik „Progreß", Inh.: Heinrich Steinhäuser, Mergentheimerstr. 12½. ☎ 458. [Postsch.Nr. 38907.]
Meteorolog. Normalstation (Zentralstation in München), Roentgenring 8 P. ☎ 96.
Meth, Josef, Kaufmann, Wohlfahrtg. 4 II. ☎ 2523.
Methfessel, Ludwig, Baumstr., Frauenlandstr. 19
Methner, Anna, Witwe, Brücknerstr. 32 II.
— Kurt, Aufseher, Heidingsfelderstr. 6 III.
— Walter, Schlosser, Brücknerstr 32 II.
Methodisten-Betsaal, Hindenburgstr. 35 P.
Metz, Adam, Lokomotivführer, Vincentinumstraße ½ III.
— Bernhard, Kaufmann, Grombühlstr. 31 P.
— Franz, Wallg. 1½ P.
— Hans, Schneider, Sanderstr. 3 R I.
— Hans, Schreinermstr., Fabrikstr. 39 N.
— Helene, Oberamtsrichterstocht., Wölffelstr. 3 III.
— Jakob, Schlosser, Florastr. 3 I.
— Johann, Lokomotivheizer, Neumannstr. 8 I.
— Johann, Schneidermeister, Semmelstr. 11 II.
— Josef, Oberpostschaffner, Gabelsbergerstr. 3 P.
— Josef, Maschinenmeister, Haugerring 1 III.

Josef Metz
Leistenstr. 8 Fernruf 1097
Unternehmung für Tiefbau und Pflasterei
[Ver.B. und Postsch. Nürnberg Nr. 19779]

Metz, Auguste, Frühlingstr. 17 I.
— Ludwig, Bahnverwalter a. D., Am Exerzierplatz 5 II.
— Magdalena, Witwe., Fabrikstr. 3 P.
— Max, Rechn.-Kommissär, Frühlingstr. 2 III.
— Maximilian, Regierungsrat, Theaterstr. 6 II.
— Otto, Kohlenführer, Sterng. 6 III.
— Paul, Uhrmachermeister, Textorstr. 6 II.
— **Paul & Co.**, G. m. b. H., Lederhandlung, Sattlerartikel, Bronnbacherg. 14 P. [Darmst.B. u. Postsch.Nr. 32895.]
Metzel, Frieda, Handarbeitslehrerin, Eichhornstraße 8 I.
— Hans, Kaufmann, Eichhornstr. 8 I. ☎ 1463. [Postsch.Nr. 31110.]
— **Hans**, Fahrrad- u. Schreibmaschinenhandlung, früher Karl Rasp, Eichhornstr. 8 P. ☎ 1463. [Postsch.Nr. 31110.]
Metzger, Andreas, Polizeiwachtmeister, Zellerstraße 16 R II.
— Anna, Witwe, Ulrichstr. 6 P.
— Anton, Versorgungs-Anw., Weißenburgstr. 2 (Geb. 2a).
— Emil, Privat., Ständerbühlstr. 8 I. [Dresd.B.]
— Fritz, Geschäftsführer, Innerer Graben 6 II.
— Georg, Eisenbahningenieur, Annastr. 12 I.
— Gertraud, Zugeherin, Schutzg. 1 I.
Metzger, Hugo, Schreinermstr., Brücknerstr. 21 III. Werkstätte: Steinheilstr. 5 R.
— Jakob, Kaufmann, Teilh. d. Fa. Schneider & Eigner, Rottendorferstr. 21 P u. I.
— Johann, Handg. 3.
— Johann, Postassistent, Bahnhofstr. 4 III.
— Josef, Kellner, Frankfurterstr. 34 II.
— Josef, Packer, Münzstr. 7 II.
— Julius, Fabrikant, Kaiserstr. 12 I. ☎ 634.
— Karl, Fabrikant, Teilh. der Fa. Löwenstein & Co., Lack- und Farbenfabrik, Ottostr. 14 II. Bureau: Burkarderstr. 24. ☎ 334. [Dresd.B. u. Postsch Nr. 14925.]
— Leonhard, Packer, Stockfischg. 1 II.
— Manasse, Metzger, Wöllerg. 6 P u. I. ☎ 921.
— Michael, Lokomotivheizer, Neumannstr. 7 III.
— Peter, Schneidermeister, Pommerg. 1 III.
— Peter, Tapezier, Kärnerg. 35 II.
— Theobald, Automechaniker, Fabrikstr. 84.
Metzler, Andreas, Packer, Vibrastr. 21 II.
— Dr. med. Franz, prakt. Arzt, Wölffelstr. 2 P.
— Friedrich, Maschinensetzer, Amalienstr. 5 III.
— Hubert, Kaufmann, Huttenstr. 5 II.
— Dr med. dent. Karl, prakt. Zahnarzt, Wölffelstraße 2 P. Atelier: Johanniterg. 16 I.
— Meta, Händlerin, Büttnerstr. 12 II.
— Otto, Geschäftsführer, Marktpl. 10 IV.
— Philipp, Kaufmann, Teilh. d. Fa. Metzler & Lippert, Wölffelstr. 2 P. Geschäft: Sanderstraße 9. ☎ 422.

Metzler & Lippert
Eisenwarenhandlung
Oefen, Herde, Werkzeuge und Baubeschläge
landwirtschaftliche Geräte
Sanderstr. 9 Lager: Sanderstr. 7 R Fernruf 422
[B.f.Haus-u.Grundb., Ver.B., Postsch.Nr. 4127]

Metzner J. N., Metallgießerei, Spritzen- und Pumpenfabrik, Inh.: Ernst Schütte, Semmelstraße 42 R. ☎ 81. [Hyp.u.W.B., Spark. u. Postsch.Nr. 4881.]
— Kunigunde, Hilfspostschaffnerswe., Vincentinumstr. 24 I.
— Ludwig, Kaufmann, Ludwigstr. 10½ I. ☎ 1100.
— **Peter, Sohn Nachf.**, Lebensmittelhandlung, Tabak- u. Zigarrenhandlung, Inh. Karl Benz, Semmelstr. 3 P. ☎ 1295.
Meurer, Dr. Christian, Geh. Hofrat, Univ.-Professor, Lessingstr. 1 I.
Meuschel, August, Vorstand d. Bayer. Hypotheken- und Wechselbank A.-G., Schönbornstr. ½. Privatwohnung: Friedenstr. 39 P. ☎ 3145.
— Gottlob, Geheimer Oberkriegsgerichtsrat, Sophienstr. 20 P u. I. ☎ 1210.
Meusel, Johann, Inv.-Rent., Gneisenaustr. 10 P.
— Karl, Rechnungsrat a. D., Friedenstr. 14 III.
Meuser, Jakob, Postassistent, Steinheilstr. 36 I.
Meußer, M. J., Gärtner, Augustinerstr. 19 III.
— Paul, Gärtner, Randersackererstr. 46 II.
Meyer (s. a. Maier, Mair, Mayer, Mayr, Meier, Meir), Andreas, städt. Ober-Inspektor, Huttenstr. 44 I.
— Anna, Buchhalterin, Sanderring 16 IV.
— Anna Marie, Arztswitwe, Reibeltg. 6 III.
— August, städt. Rechnungskommissär, Stephanstraße 1 II.
— August, Regierungsrat, Scheffelstr. 4 II.
— Babetta, Oberzollsekretärswitwe, Randersackererstr. 20 II.
— Barbara, Obst- u. Gemüsehandlung, Brücknerstraße 32 I Laden: Brücknerstr. 8½ P.
— Christoph, Rentner, Annastr. 12 II.
— Emanuel, Kaufmann, Koellikerstr. 5 I.
— Emma, Kleinrentnerin, Auverastr. 10 I.
— Ernst, Metzgerei, Karmelitenstr. 47 P u. I.
— Dr. Erwin, Regierungsrat, Ottostr. 16 III.
— Eva, Witwe, Oberdürrbacherstr. 1 P.
— Franz, Kaufmann, Bismarckstr. 5 II.
— Franz, Zeitungsträger, Frankfurterstr. 66 P.
Meyer, Friedrich, Korbwaren- u. Kinderwagengeschäft, Domstr. 3 II. Laden: Augustinerstraße ½ P. Lagerraum: Untere Bockg 8 P.
— Friedrich, Oberlokomotivheizer, Petinistr. 23 P.
— Fritz, Teilh. der Fa. Korsetten-Spezialhaus „Venus", Ludwigstr. 1 I. ☎ 2014.
— Dr. phil. Georg C., Chemiker u. Schriftsteller, Neubergstr. 38 I.
— Georg, Privatmann, Sonnenstr. 1 I.
— Hans, Elektrotechniker, Sanderring 16 IV.
— Hans, Maschinensetzer, Sanderring 16 IV.
— Hans, Univ.-Prof., Theaterstr. 22 I.
— Hans, Warenagent, Scheffelstr. 12 II.
— Heinrich, Postinspektor, Harfenstr. 5 I.
— Johann, Schlosser, Marktpl 5 III.
— Johann Konrad, Maschinist, Ursulinerg. 15 II.
— Josef, Fabrikation chem.-techn. Produkte, Bahnhofstr. 13 II. Geschäft: Bohnesmühlgasse 7 R II. ☎ 2417.
— Josef, Gärtner, Zellerstr. 33 III.
— Josef, Oberzollamtmann a. D., Stephanstraße 1 II.
— Dr. Karl, Bezirksleitung Würzburg, G. m. b. H., Theaterstr. 24.
— Karl, Eisenbahnobersekretär, Wagnerstr. 18 II.
— Karl, Regierungsbaurat, Uhlandstr. 12 II.
— Karl, Revisions-Ingenieur, techn. Aufsichtsbeamter d. bay. Baugewerks-Berufsgenossenschaft, Sonnenstr. 1 I. [Spark.]
— Katharina, Buchhalterin, Nikolausstr. 8 III.
— Klemens, Mechaniker, Bronnbacherg 23 III.
— Luise, Hefenhändlerin, Büttnerstr. 22 P.
— Luise, Privatiere, Burkarderstr. 21 II.
— Marie, Buchhalterin, Neubergstr. 11 III.
— Marie, Privatiere, Bismarckstr. 5 II.
— Martin, Elektrogeschäft, Heidingsfelderstr. 18 III. Geschäft: Heidingsfelderstr. 48.
— Dr. med. Max, Privatdozent a. d Univ.-Klinik f. Ohren-, Nasen- u. Kehlkopfkranke, Ulrichstraße 10 I. ☎ 269.
— Michael, Geschäftsleiter, Domerpfarrg. 2 II. ☎ 839. [Postsch Nr. 31868.]
— Nikolaus, Oberoffiziant, Brücknerstr. 32 I.
— Dr. med. Oskar, Nervenarzt, Crevennastr. 8 P, Sprechz.: Bismarckstr. 19 P. ☎ 805. [Ver.B. u. Postsch.Nr. 125.]
— Paul, Direktor, Friedenstr. 24 I.
— Paul, Kaufmann, Harfenstr. 2a P.

Schuhhaus Meyer
INH. SIEGMUND MEYER
Domstraße 35 Fernruf 1718
Wohnung: Sanderstraße 2 III
[Hyp.u.W.B. und Postsch.Nr. 27386]

Meyer, Regine, Bahninspekt.-We., Reibeltg. 10 III.
— Walter, Werkmeister, Vibrastr. 3 P.
— Wilhelm, Händler, Inn. Graben 43 I.
— Willi, Kaufmann, Sanderring 16 IV.
— Willy, Teilh. d. Fa Herm. Neumann, Weinhandlung, Alleestr. 11 P. ☎ 2066 [Staat.B. u. Spark.]
— **& Lißmann Nachf.**, Seidenhaus, Damenmoden, Damenhüte, Inh.: Hermann Frank, Theaterstr. 2 P u. E. ☎ 164. [Ver.B.]
Meyerhof, E., Witwe, Scheffelstr. 8 II.
Meyerhöfer, Adolf, Kaufmann, Petinistr. 3 III.
— Georg, Elektromotoren-Ankerwickelei, Wagnerstraße 6 II. Werkstätte: Grombühlstr. 11. ☎ 1931. [Postsch.Nr. 39426.]
— Otto, Kaufmann, Fabrikstr. 82 III.
Meyerolbersleben, Max, Hofrat u. Professor, Direktor a. D. d. Staats-Konservatoriums d. Musik, Annastr. 28 I.
Michael, Heinrich, Steuerinspektor, Gerbrunnerweg 26.
Michaelskirche, Neubaustr. 13.
Michel, Anna, Privatiere, Adelgundestr. 14 P.
— Antonie, Postinspektorswitwe, Rotkreuzstraße 9 III.
— Elise, Kontoristin, Blumenstr. 5 III.
— Emil, Elektromonteur, Haugerkirchg. 5 II.
— Emil, Lackierer, Vincentinumstr. 28 P.
— Ferdinand, Arbeiter, Randersackererstr. 12 III.

Darmstädter und Nationalbank Komm.-Ges. a. Aktien, Schönbornstr.-Ecke Markt 13, Fernruf 2597, 2598, 2599
Vermietung von Schrankfächern in unserer modernen Stahlkammer-Anlage

Michel, M. Fidelis, Oberin, Theaterstr. 16.
— Florian, Bäckermeister, Weinstube, Feinbäckerei u. Café, Marktpl. 11 P u. E. ☎ 155.
— Friedrich, Schriftsetzer, Kroateng. 13 II.
— Friedrich Sebastian, Arbeiter, Baderg. 13 II
— Georg, Buchdrucker, Gutenbergstr. 1½ III.
— Georg, Schneider, Sanderstr. 11 R I.
— Gertraud, Witwe, Uhlandstr. 12 III.
— Hans, Schriftsetzer, Bachg. 1 II.
— Hans, Steuerassistent, Steinachstr. 2 III.
— Heinrich, Zahlmeister a. D., Rottendorferstraße 1½ IV.
— Johann, Bäckermeister u. Kolonialwarenhdl., Randersackererstr. 19 P.
— Johann, Eisenbahnschaffner, Hofstr. 14½ II.
— Josef, Wagnermeister, Frankfurterstr. 26 N.
— Julius, Geflügelhändler, Erthalstr. 22 P.
— Dr. med. Karl, prakt. Arzt u. Zahnarzt, Wilhelmstr. 3 I. ☎ 323.
— Konrad, Postsekretär, Sanderring 17½ IV.
— Ludwig, Gasarbeiter, Moritzg. 2 III.
— Mina, Händlerin, Wohlfahrtg. 11 II.
— Nikolaus, Oberkellner, Peterstr. 4 III.
— Oskar, Zahnarzt, Rotkreuzstr. 9 III.
— Skt., Wirtschaft zum, Ketteng. 17 P.
— Sophie, Privatkrankenpflegerin, Maierg. 3 II.
— Valentin, Pensionist, Breite Schloßg. 4 II.
— Wendelin, Kaufmann, Ketteng. 28 I.

Micheler, Anna, Witwe, i. Fa. Frz. Micheler & Karl Grüner, Tapezier- und Dekorationsgeschäft, Bibrastr. 8 P. ☎ 2093.

Michels, Andreas, Privatier, Birchowstr. 3 I.
— Christian, Uhrmachermeister, Uhren-, Gold- u. Silberwarenhandlg., Dominikanerg. 10 II. Laden: Herzogenstr. 2 P.

Michler, Georg, Straßenbahnschaffner, Heidingsfelderstr. 2 II.
— Josef, Kraftwagenführer, Frankfurterstr. 28 S.
— Josef, Polizeiwachtmeister, Faulenbergstr. 7 II.

Michon, Margarete, Florastr. 5 I.

Mieg, Emilie, Privatiere, Traubeng. 27 P.
— Hans Ritter v., Generalmajor a. D., Haugerkirchg. 6 I.

Miesbach, Josefine, Regierungsratswe., Sanderring 23 I.

Miesel, Alfred Otto, Kaufmann, Lauferg. 10/12 I.

Miet-Einigungsamt, Städt., Aufnahmebureau u. Sitzungssaal, Domstr. 5 I u. II. ☎ 739.

Mieterverein siehe Reichsbund deutscher Mieter.

Mihm, Adam, Steinhauer, Erthalstr. 14 R I.

Milch-Centrale, G. m. b. H., Riemenschneiderstraße 4. ☎ 2817.

Militär-Schießplatz im Guttenberger Wald.

Militär-Versorgungsgericht (Geschäftsräume). Friedenstr. 11 P u. I. ☎ 862. [Staat.B. u. Postsch.Nr. 7150.]

Millemann, Adam, Aufseher, Vincentinumstraße 10 P.

Miller (s. a. Müller), Hermann von, Regierungsbaumeister, Rotkreuzsteige 4 III.
— Josef, Obersekretär, Frankfurterstr. 9 I.
— Otto, Erdarbeiter, Domstr. 64 R I.
— Verone, Kleinrentnerin, Weingartenstr. 12 I.

Millitzer, Andreas, Teilhaber d. Fa. Millitzer & Geißer, Mergentheimerstr. 22½ P. ☎ 2206.
— **& Geißer**, Darmgroßhandel und Fleischereibedarfsartikel, Mergentheimerstr. 22½ P. ☎ 2206.

Miltenberger, Anna, Pensionistin, Bronnbachergasse 8 I.
— Max, Universitäts-Bauverwalter, Schönleinstraße 8 II.
— Philippine, Bahnsekretärswitwe, Grombühlstr. 39 I.

Miltner, Josef, Brauer, Wörthstr. 5 I.

Milz, Michael, Privatmann, Ottostr. 6 P.
— Michael, Sattlermeister, Spezialgeschäft f. Reiseartikel u. Lederwaren, Eichhornstr. 2 P u. R. ☎ 1641. [Postsch.Nr. 31559.]

Mineralogisch-geologisches Institut, Pleichertorstr. 34. ☎ 2724.

Minoprio, Betti, Prokuristenwitwe, Huttenstr. 3 I.
— Lonchen, Rentnerin, Höchbergerstr. 24 P.

Mirling, Dorothea, Näherin, Zellerstr. 27 II.
— Julie, Näherin, Zellerstr. 27 II.
— Julie, Schneiderin, Wöllerg. 25 III.

Mirring, Karl, Kellner, Wirsbergstr. 14 I.

Mirus, Christine, Privatiere, Marienstr. 4 III.
— Georg, Holzbildhauer, Randersackererstr. 45 P.

Mischon, Elise, Wäschereibesitzerin, Neubergstraße 21 P u. I.

Missionare von Mariannhill (früher Trappisten), Pleicherring 3. ☎ 735.

Mißelbeck, Franz, Maschinist, Gneisenaustr. 4 I.

August Mitesser

SAUERKRAUT-FABRIK
GURKEN-EINLEGEREI
LEBENSMITTEL-GROSSHANDLUNG
Franziskanergasse 14 ▪▪▪ Fernruf 723
[Dresd.B., Postsch. Nürnberg Nr. 22948]

Mitesser, Betti, Teilhaberin d. Fa. Aug. Mitesser, Franziskanerg. 14 I. ☎ 723.
— Hilarius, Tapezier, Gabelsbergerstr. 5 P.
— Margarete, Privatiere, Annastr. 18 II.
— Michael, Pensionist, Gabelsbergerstr. 5 I.

Mitländer, Elise, Witwe, Sanderstr. 33 R I.

Mitnacht (s. auch Mittnacht), Anna, Bahnoberverwalterswitwe, Dominikanerg. 6 II.
— Anton, städt. Kassenoberoffiziant, Schönbornstraße 7 IV.
— Edmund, Obersekretär, Innerer Graben 7 I.
— Elise, Gastwirtswitwe, Wohlfahrtg. 3 P u. I.
— Michael, Maurer, Grombühlstr. 14 I.

Mitropa, Mitteleurop. Reisebureau, Vertreter: Carl Schlier, Domstr. 21. ☎ 2464.

Mittelmaier, Siegmund, Flurbereinigungs-Obersekretär, Adalberostr. 1 III.

Mittendorf, Steuersekretär, Crevennastr. 4 a III.

Mittenzwey, Gustav, Malermeister, Bibrastr. 19 P.
— Josef, Maler-, Tüncher- und Lackierermeister, Bibrastr. 19 I. ☎ 1577.
— Käthe, Witwe, Domerpfarrg. 4 R I.
— Karl, Kraftfahrer, Bibrastr. 19 P.

Mitterer, Max, Obermaschinist, Pleichertorstr. 9 R.

Mitterle, Leonhard, städt. Arbeiter, 3. Felseng. 5 II.

Mittermaier, Jakob, Wein- und Spirituosen-Großhandlung, Domstr. 68 II. ☎ 2803. [Hyp.u.W.B. u. Postsch.Nr. 16908.]

Mittermeier, Josef, Schuhmacher, Weißenburgstraße 7 III.

Mitteßer, Margarete, Witwe, Grombühlstr. 48 II.

Mittler, Josef, Chauffeur, Bruderhof 4 IV.

Mittnacht (s. auch Mitnacht), Babette, Zugeherin, Bronnbacherg. 37 III.
— Katharina, Witwe, Barbarastr. 32 I.
— Ludwig, Kaufmann, Ziegelaustr. 7 II.
— M. Marzella, Oberin, Burkarderstr. 44 I.
— Theodor, Wagenaufseher, Steinheilstr. 4 I.

Mitzlaff, Emilie, Kaufmannswitwe, Teilh. d. Fa. Gebr. Mitzlaff, Schönleinstr. 3 b II. ☎ 994.
— **Gebr.**, Herrenmaßgeschäft u. Uniformschneiderei, Theaterstr. 4 P. ☎ 994.

Mitzschke, Felix, Installateur, Fabrikstr. 27 II.

„Riveba", Mitteldeutsche Versicherungs-Bank A.-G., Bezirkdirekt. Würzburg, Neubaustraße 7 P. ☎ 2708.

Mixa, Adalbert, Schreiner Reibeltg. 14/16 I.

Mock, Albert, Schaffner, Bahnhofstr. 8 III.
— August, Privatier, Rotkreuzstr. 15 II.
— Franz, Wagenmeister, Ulmerg. 2 II.
— Katharina, Näherin, Innerer Graben 22 II.
— Ludwig, Postkraftwagenführer, Gabelsbergerstraße 10 P.

Mockel, Anton, Schreiner, Fabrikstr. 84 III.

Model, Babette, Privatiere, Wirsbergstr. 12 IV.
— Ferdinand, Kolonialwarenhändler, Franz-Ludwigstr. 12 P. ☎ 1058. [Postsch. Nr. 28529.]
— Josef, Optiker, Inh. d. Fa. Grupps Nachf., Innerer Graben 42 I. Geschäft: Kaiserstraße 2 P.

Modery, Andreas, Tel.-Oberbauführer i. R., Frühlingstr. 3½ II.

Modl, Franz Xaver, Schaffner, Grombühlstr. 19 II.
— Josefa, Witwe, Martinstr. 7/9 IV.
— Ottmar, Kaufmann, Neubergstr. 30 I.

Modlmayr, Dr. Hans, Oberstudienrat a. D., Riemenschneiderstr. 3 II.

Möbelmagazin der Schreinergenossenschaft, G. m. b. H., Laden, Lager u. Kontor: Augustinerstr. 20 P. ☎ 1203.

Alfred Möbius

Schokoladen-, Konfitüren- und Tee-Spezialhaus
Kaiserstr. 23 P Fernruf 2085

Mödel, Georg Bruno, Packer, Gabelsbergerstraße 4 III.

Moegen, Friedrich, Postinspektor, Rückertstr. 17 II.

Möhler, Franz, Rangiermeister, Gabelsbergerstraße 8 P.
— Fritz, städt. Arbeiter, Gneisenaustr. 4 III.

Möhres, Barbara, Witwe, Fabrikstr. 48 P.
— Friedrich, Bahnschlosser, Huttenstr. 7 R P.
— Marie, Malerswitwe, Sophienstr. 19 III.

Möller, Dr. Alfred, Assistenzarzt, Oberdürrbacherstraße 2 P.
— Julius, Ingenieur, Domstr. 32/34 I.
— Ludwig, Hotelbesitzer, Kaiserstr. 25.
— Maria, Oberingenieurswitwe, Annastr. 17½ P.

Möllnitz, Ernst, Major a. D., Adelgundestr. 6 P.

Mölter, Vinzenz, Schneidermstr., Büttnerstr. 16 III.

Möltner, Julian, Wagenmeister, Jägerstr. 4 I.

Moenania, Korpshaus, Mergentheimerstr. 14. ☎ 1884.

Mönnich, Emil, Inh. d. Fa. Kabitzsch & Mönnich, Univ.-Verlags-Buchhandlung, Annastr. 17½ II. Laden: Theaterstr. 4 P. ☎ 262. [Ver.B. u. Postsch.Nr. 6607.]

Mörschell, Richard, Schriftsteller, Prymstr. 3 II.

Moerschel, Max, Hauptmann a. D., Paradeplatz 2 III.

Mösel, Leonhard, Zahlmeister a. D., Bohnesmühlgasse 5 II.

Möslein, Alois, Wagenmeister, Gutenbergstraße 1½ II.
— Babette, Wäscherin, Bronnbacherhof 3 II.
— Nikolaus, Postassistent, Heimgartenweg 2 P.
— Rosa, Putzgeschäft, Heinestr. 3 R.

Mösner, Adam Joh., Inv.-Rentner, Gneisenaustraße 8 II.

Möst, Andreas, Obersteuerwachtmeister, Wörthstraße 17.

Mößlein, Georg, Lademeister, Innerer Graben 49 III.
— Josef, Installateur, Langg. 6 III.

Mößner, Ernst, Wachtmeister, Petrinistr. 41 I.

Mötzel, Georg, Schuhmachermeister, Semmelstraße 13 R II.
— Martha, Witwe, Semmelstr. 21 I.

Mogg, Karl, Besitzer der Luitpold-Apotheke, Rottendorferstr. 4 I. ☎ 416.

Mohr, Adam, Eisendreher, Domstr. 16 I R.
— Anna, Postoberschaffnerswitwe, Fabrikstr. 50 II.
— Anton Gg., Büttnermeister, Sophienstr. 8 P.
— Babetta, Privatiere, Brücknerstr. 3 II.
— Eva, Zugeherin, Ritterg. 8 II.
— Fanny, Oberstleutnantswe., Theodor Körnerstraße 4 II.
— Franz, Assistent, Hindenburgstr. 19.
— Franz, Erdarbeiter, Breite Schloßg. 6.
— Franz, Regierungs-Medizinalrat, Bismarckstraße 19 II.
— Georg, Werkzeugdreher, Petrinistr. 21 II.
— Hans, Oberkellner, Grombühlstr. 27 I.
— **Heinrich**, Inh. Joh. Zoll, Uhren- u. Goldwarenhandlung, Reparaturwerkstätte, Eichhornstr. 10 P.
— Heinrich, Privatier, Sanderring 14 P.
— Heinrich, Universitätswart, Weißenburgstr. 2 I. (Geb. 2a).
— Hugo, Oberverwaltungssekretär, Neubergstraße 36 I.
— Jakob, Bauarbeiter, Kärnerg. 19 III.
— Jakob, Erdarbeiter, Büttnerstr. 21 II.
— Johann, Obsthändler, Johanniterg. 4 I.
— Johanna, Privatiere, Rottendorferstr. 1 P.
— Josef, Friseurgehilfe, Faulenbergstr. 14 II.
— Josef, Großkaufmann, Schuhwarengroßhandlung, Bismarckstr. 11 P. ☎ 1722. [Postsch.Nr. 7475.]

Auto-Gesellschaft m. b. H., Inh. u. Geschäftsf.: **Gg. M. Hümpfner, Würzburg,** Schießhausstr. 19a, Fernruf: 2825
Erstklassige Reparatur-Werkstätte

Mohr, Josef, Inv.-Rentner, Frankfurterstr. 19 I.
— Karl, Angestellter, Pleichertorstr. 18 III.
— Kaspar, Packer, Innerer Graben 41 I.
— Maria, Generalarztenstocher, Bismarckstr. 19 II.
— Martin, Universitätswart, Schweinfurterstraße 32 P.
— Monika, Witwe, Petinistr. 3 III.
— Olga, Feine Damenschneiderei, Dreikronenstraße 11 I. ☎ 2258.
— Otto, Bierbrauer, Zellerstr. 16 R I.
— Rosa, Arbeiterin, Rosenq. 17 I.
— Sebastian, Schaffner, Steinheilstr. 13 III.
— Therese, Inv.-Rentnerin, Korng. 7 R P.
— Valentin, Dreikronenstr. 11 I.
— Vitus, Reichswehrsoldat, Sanderring 14 S.
— Wilhelmine, Apothekerswitwe, Friedenstr. 22 II.
— & **Co.**, Fränkische Schuhhandels-Gesellschaft, Theaterstr. 24 I. ☎ 1722. [Postsch.Nr. 7475.]

Mohrhardt, Josef, Bankbeamter, Weingartenstraße 22 I.

Mohrsche Malzfabrik, Inhaber: Willi Adler & Ferdinand Blum, Alte Kasernstr. 16 u. Laufergasse 13. ☎ 110.

Mohrmann, Anna, Ebracherg. 2 II.
— Ludwig, Musikinstrumenten-Versandgeschäft, Schönleinstr. 9 R I.
— Magdalena, Zugeherin, Wöllerg. 28 I.
— Tina, Weißnäherin, Kapuzinerstr. 8 II.

Mohrstadt, Marie, Privatiere, Wörthstr. 10 II.

Moler, Adam, Eisendreher, Domstr. 16 R II.

Molinari, Franz Georg, Zementeur, Turmgasse 5 I.
— Georg & Franz, Baugeschäft f. Hoch-, Tief- u. Eisenbetonbau, Schillerstr. 5 P.

Molinaro, Georg, Mechaniker, Kärnerg. 20 IV.
— Peter, Zementeur, Ursulinerg 15 I.

Molitor, Andreas, städt. Arbeiter, Maulhardgasse 7 III.
— Anna, Rentnerin, Glockeng. 15 R.
— Anton, Elektro-Mechaniker, Bentheimstr. 11 I.
— Anton, Kaufmann, Huttenstr. 10 R I.
— Babette, Witwe, Domerpfarrg. 8 I.
— Crescentia, Postillionswe., Hueberg. 4 III.
— Heinrich, Kaufmann, Petrinistr. 5 II. Geschäft: Heinestr. 4 R I.
— Hermann, Kaufmann, Hindenburgstr. 32 I.
— Josef, Hutmacher, Hindenburgstr. 32 I.
— Margarete, Witwe, Petinistr. 5 II.
— Maria, Witwe, Wörthstr. 5 R P.
— Michael, Schriftsetzer, Gneisenaustr. 6 P.
— Philipp, Kaufmann, Hindenburgstr. 32 I.
— Valentin, Hausmetzger, Uhlandstr. 17 P.
— Valentin, Kaufmann, Heinestr. 4 R I.
— Valentin, Postbetriebsassistent, Wörthstr. 9a P.

Moll, Georg, Kaufmann, Gerbrunnerstr. 7 III.

Mollenhauer, Otto, Ingenieur, Sanderstr. 4a I.

Moller, Crescentia, Schneidermeisterswitwe, Bibrastr. 1 III.
— Michael, Vorarbeiter, Reuererg. ½ II.

Mollitor, Anna, Witwe, Glockeng. 15 R II.

Molter, Franz, Steinhauer, Zellerstr. 21 R I.
— Georg, Bahnarbeiter, Schottenanger 3 II.
— Josef, Büttner, Landwehrstr. 15 R I.
— Marie, Damenschneiderin, Neubergstr. 4 R P.

Momper, Paula, Arztsgattin, Bahnhofstr. 6 P u. I.

Monat, Christian, Invalidenrentner, Peterpfarrgasse 8 P.

Moninger, Ludwig, Büttnermeister, Textorstraße 15 I u. R P.

Mons, Georg, Bäckergehilfe, Bronnbacherg. 3 III.
— Valentin, Postarbeiter, Dreikronenstr. 15 II.

Montag, Joh., Bahnarbeiter, Stockfischg. 7 II.

Moog, M., Witwe, Textorstr. 20 I.

Moosmair, Dr. Moritz, Generalarzt a. D., Hindenburgstr. 16 III.

Moosmüller, Sebastian, Kraftfahrer, Rimparerstraße 12 P.

Morawitz, Kunigunde, Privatiere, Veitshöchheimerstr. 4 II.
— Dr. med. Paul, Univ.-Professor u. Vorstand der med. Klinik, Oberdürrbacherstr. 2 I. ☎ 3100 mit 3102.

Morelli, St. (Inh.: Sidonie, Paul u. Dr. Ludwig Kremer), Drogen-, Chemikalien-, Material- u. Farbwarengroßhandlung, Semmelstr. 16 P. ☎ 79. Lagerhaus: Schweinfurterstr. o. Nr. [Spark. u. Postsch.Nr. 1346.]

Morgenroth, Andreas, Schweinemetzgerei, Münzstraße 6 P u. I. ☎ 1760. [Ver.B.]
— Franz, Metzger, Sanderglacisstr. 47 II.
— Friedrich, Kaufmann, Mainr. 10 III.
— Georg, Wäscherei, Gerberstr. 2 II.
— Max, Schuhwarengroßhdl., Sieboldstr. 3½ II. ☎ 645.

Moritz, Adolf, Eisenbahnassistent, Rottendorferstraße 8 III.
— Anna, Witwe, Franz-Ludwigstr. 19 R II.
— Edmund, Postinspektor, Leutfriedstr. 15 I.
— Erhard, Spenglermeister, Bauspenglerei und Installationsgeschäft, Virchowstr. 1 P.
— Georg, Spenglermeister, Bauspenglerei und Installationsgeschäft, Heidingsfelderstr. 9 P.
— Georg Pankraz sen., Privatier, Johanniterplatz 1 II.
— **Georg Pankraz Nachf.**, Inh. Ferd. Biegner, Kolonialwarengeschäft, Johanniterplatz 1.
— Geschwister, Damenschneiderei, Burkarderstraße 26 III.
— Hermann, Spenglermeister, Randersackererstr. 10 P.
— Maria, Näherin, Peterstr. 4 II.
— Max, Sekretär, Burkarderstr. 26 III.
— Max, Spengler, Randersackererstr. 10 P.
— Otto, Kaufmann, Kaiserstr. 16 III.
— Valentin, Spenglermeister, Randersackererstraße 10 P.

Moro, Luise v., Regierungsassessorswitwe, Valentin Beckerstr. 10 I.

Morper, Burkard, Telephonvorarbeiter, Brücknerstraße 28 III.

Morshäuser, Magdalena, Witwe, Schönthalstraße 6 I.

Morstadt, Maria, Privatiere, Wörthstr. 10 II.

Mosandel, Michael, Univ.-Hausverwalter a. D., Ziegelaustr. 8 I.
— Josef, Dienstknecht, Faulenbergstr. 42 R.

Mosandl, Ludwig, Lokomotivheizer, Bronnbachergasse 39 II.

Moschee, Gut, Himmelspfortenweg.

Moser, Amalie, Geschäftsleiterin, Amalienstr. 3½ I.
— Anna, Büglerin, Gertraudg 8 II.
— Bruno, Schreinermeister, Kroateng. 14 III
— Ferdinand, Professor und Direktor a. D., Erthalstr. 2 I.
— Georg, Kunstgärtner, Virchowstr. 22.
— Hans, Staatsbankkassier, Haugerring 9 P.
— Josef, Oberregistrator, Friedenstr. 44 III.
— Josef, Obersteuersekretär, Neubergstr. 40 I.
— Käthchen, Näherin, Gertraudg. 8 II.
— Lorenz, Kaufmann, Leutfriedstr. 10 P. ☎ 3006.
— Ludwig, Uhrmachermeister, Blumenstr. 4 III. Laden: Neubaustr. 4 P.
— Mathilde, Tapeziermeisterswitwe, Ob. Johanniterg. 13 I.
— Michael, Staatsbank-Oberinspektor, Ludwigkai 7 III
— Siegmund, Kaufmann, Bronnbacherg. 11 I.

Moshammer, Friedrich, Oberzollsekretär, Schönbornstr. 1 III.

Mosse, Rudolf, Annoncenexpedition, Domstr. 68 P ☎ 1341. [Staat.B. u. Postsch.Nr. 2227.]

Mosthaf, Julius, Schmiedemeister, Frankfurterstraße 26 N.

Moufang, Elisabeth, Privatiere, Herrnstr. 1 P.

Motzer, Georg, Feldwebel, Faulenbergstr. 7 I (Geb. 1/19).

Moxter, Luise, Oberstabsarztswitwe, Maistraße 7 III.

Muck, August, Privatier, Zwinger 20 I.
— Emilie, Kapellmeisterswitwe, Zwinger 20 I.

Mückl, Georg, Brauer, Laufergq. 8 P.

Müggenborg, Marie, Witwe, Marcusstr. 9 III.

Mühl, Dr. Max, Studienrat, Wölffelstr. 12 II.

Mühlbauer, Alois, Brauer, Adelaundestr. 15 III.
— Jakob, Bankbeamter, Semmelstr. 6 III.
— Richard, Direktor am Bischöfl. Studienseminar Ferdinandeum, Seuffertstr. 2 I. ☎ 51.
— Wolfgang, Zollsekretär, Veitshöchheimerstr. 3.

Mühlberger, Karl, Wachtmstr., Festung Marienberg (Geb. 251).

Mühleck, Katharina, Wäscherin, Textorstr. 10 III.
— Kilian, Oberpostschaffner, Urlaubstr. 6 P.
— Matthäus, Bauarbeiter, Ursulinerg. 13 II.

Mühlfeld, Michael, Produktenhändler, Wolframstraße 1 P.

Mühlhofer, Adam, Kanzleiassistent, Adelgundestraße 2 P.

Mühlholm, Josef, Oberlokomotivführer, Fabrikstraße 17 II.

Muehlig, Cölestin, Postinspektor, Hindenburgstraße 29 III.

Mühling, Georg, Amtsobergehilfe, Zinklesweg 20.

Mühlon, Hans, Kaufmann, Kürschnerhof 13.
— Lorenz, Kleinrentner, Heinestr. 3a I.

Mühlrath, Valentin, Buchhalter, Sanderring 19 S.

Müllender, Gg., Postsekretär, Petinistr. 18 a P.

Müller (s. a. Miller), Adam, Heizer, Eisenstr. 7 P.
— Adam, Kaufmann, Teilh. d. Fa. M. Pfetscher Nachf., Bahnhofstr. 6 II. ☎ 465.
— Adam, Kutscher, Bronnbacherg. 43 II.
— Adam, Schreiner, Juliusprom. 5 II.
— Adam, Schuhmacher, Dreikronenstr. 13 II.
— Adam, Weingutsverwalt., Schloß Steinburg II. ☎ 1036.
— Adam, Werkstätte-Vorsteher, Gutenbergstr. 1 I.
— Adele, Kaufmannswitwe, Marienstr. 2 I.
— Adolf, Kaufmann, Kaiserstr. 6 IV.
— Adolf, Privatier, Heidingsfelderstr. 25 II.
— **Adolph**, Weingroßhandlung (Inh.: Max Müller), Bibrastraße 25 P. ☎ 806. [Postsch.Nr. 22929.]
— Agnes, Wäscherin, Frankfurterstr. 16 I.
— Albin, Buchhalter, Nikolausstr. 10 II.
— Albin, Häfner, Brücknerstr. 22 II.
— Alfons, Schreiner, Barbarastr. 11 II.
— Alfred, Kaufmann, Innerer Graben 1 I.
— Alfred, Küchenchef, Sanderring 6 P.
— Alwine, Invalidenrennerin, Ketteng. 18 P.
— Andreas, Herren- u. Damen-Friseur, Hofstr. 16 I. Geschäft: Ludwigstr. 1 P. ☎ 1610.
— Andreas, Invalide, Reuererg. 20 I.
— Andreas, Kaufmann, Teilhaber der Firma Müller & Kimmel, Kurzwaren en gros, Steinstraße 1 III.
— Andreas, Kohlenführer, Baderg. 13 I.
— Andreas, Maschinenhausgehilfe, Pleicherpfarrg 3 III.
— Andreas, Polizeiwachtmeister, Münzstr. 19 P.
— Andreas, Schreinermeister, Reuererg. 2 I u. R P u. I. [Spark.]
— Anna, Haushälterin, Wilhelmstr. 5 II.
— Anna, Landgerichtsdirektorswitwe, Sanderring 4 I.
— Anna, Pensionsinhaberin, Augustinerstr. 15 II.
— Anna, Privatiere, Adelgundestr. 7 I.
— Anna, Privatiere, Gartenstr. 3 I.
— Anna, Verwalterswitwe, Adelgundestr. 8 III.
— Anna, Witwe, Franz-Ludwigstr. 19 R P.
— Anna, Zugeherin, Kärnerg. 28 P.
— Anny, Friseuse, Münzstr. 18 P u. I.
— Anton, Dentist, Maasweg 14. Geschäft: Marktplatz 32 34 II u. III. ☎ 2117.
— Anton, Eisenbahnschaffner, Virchowstr. 18 IV.
— Anton, Rechtsanw., Ebracherg. 2 R I. Kanzlei: Inn. Graben 42 I. ☎ 216.
— Anton, Steuersekretär, Heidingsfelderstr. ⅓ II.
— Antonie, Rennerin, Heidingsfelderstr. 34 I.
— Antonie, Witwe, Wohlfahrtg. 3 II.
— August, Arbeiter, Randersackererstr. 13 P.
— August, Bahnschlosser, Fabrikstr. 26 III.
— August, Bezirksoberlehrer, Edelstr. 13.
— August, Hausmetzger, Karmelitenstr. 34 II.
— August, Maurerpalier, Oberer Burgweg 12.
— August, Zugführer a. D., Fabrikstr. 3 II.
— Babette, Bezirksstierarztstochter, Sanderring 4 II.
— Babette, Inv.-Rentnerin, Wöllerg. 28 III.
— Babette, i. Fa. Gg. Müller, Papier- u. Schreibwarenhandlung, Domstr. 66 P I u. II.
— Babette, Regierungsrats-Witwe, Ludwigstraße 10½ III.
— Babette, Witwe, Bäreng. 5 I.
— Babette, Witwe, Bockg. 3 III.
— Babette, Witwe, Korng. 6 II.
— Barbara, Buchdruckereibesitzerswitwe, Scheffelstr. 1 III.
— Barbara, Gerichtsassistentenwitwe, Randersackererstr. 7 I.
— Barbara, Gießmeisterswe., Grombühlstr. 44 II.
— Barbara, Wagenmeisters-Witwe, Büttnerstraße 14 I.
— Christian, Lagerarbeiter, Karmelitenstr. 32 III.
— Christian, Schlosser, Reiserstr. 4 P.
— Christian, Werkmeister, Veitshöchheimerstr. 91.
— Christoph, Lok.-Führer, Steinheilstr. 14 II.
— Dora, Zugeherin, Kärnerg. 33 III.

Darmstädter und Nationalbank Komm.-Ges. a. Aktien, Schönbornstr.-Ecke Markt 13, Fernruf 2597, 2598, 2599
Aufbewahrung von Wertpapieren in offenen und geschlossenen Depots

Müller, Dorothea, Privatiere, Adelgundestr. 7 I.
— Dorothea, Witwe, Bronnbacherg. 8 P.
— Eberhard, p. Zugführer, Vincentinumstr. 6 I.
— Eduard, Heizer, Reuererg. 1 II.
— Egid, Schreibwaren- u. Bureaubedarf, Hindenburgstr. 39 III. ⊂⊃ 1648. [Hyp.u.W.B. u. Postsch.Nr. 5235.]

Egid Müller

Schreibwaren
Bürobedarf
Schreibmaschinen
Reparaturwerkstätte
Schönthalstraße 4 **Fernruf 1648**

Müller, Dr. Elisabeth, Studien-Assessor, Huttenstraße 18½ I.
— Elise, Händlerin, Roseng. 4½ III.
— Elise, Obermaschinenmeisterswitwe, Heidingsfelderstr. 37 II.
— Elise, Witwe, Barbarastr. 38 II.
— Elise, Witwe, Roseng. 4 I.
— Ella, Witwe, Schenkhof 2 III.
— Emma, Oberregierungsratswitwe, Neubergstraße 48 I.
— Emil, Generaloberveterinär a. D., Ludwigstraße 31 P.
— Emil, Mechaniker, Gabelsbergerstr. 1 III.
— Emmy, Handelsoberlehrerin, Am Exerzierplatz 4 III.
— Erhard, Rat a. D., vorm. Univ.-Quästor und Hauptkassier, Am Exerzierpl. 4½ P.
— Erhard, techn. Sachverständiger, Vertr. f. Industriebedarf, Kapuzinerstr. 21 a P. ⊂⊃ 1947.

E. Müller

INGENIEUR

Holzbearbeitungsmaschinen und Werkzeuge

Generalvertreter der Firma
HEMPEL & RIPPERGER

Inh. Hempel & Schindler, Erfurt

Büro und Lager: Würzburg

Schießhausstraße 11 **Fernruf 2508**

Müller, Ernesta, Krankenschwester, Vincentinumstraße 30 I.
— Ernst, Buchhändler, Erthalstr. 6 P.
— Ernst, Handschuhfabrikant, Schillerstr. 2 II.
— Ernst, Maschinenhausgehilfe, Waltherstr. 2 R P.
— Ernst, Schneidermeister, Wörthstr. 12 P.
— Eucharius, Oberpostschaffner a. D., Gutenbergstr. 1½ III.
— Dr. Eugen, Revisionsbeamter, Kapuzinerstr. 1 I.
— Eva, Bauamtsdienerswe., Augustinerstr. 7 IV.
— Eva, Privatiere, Domstr. 9 II.
— Franz, Arbeiter, Braunhof 6 M.
— Dr. med. Franz, prakt. Arzt u. Theaterarzt, Kapuzinerstr. 1⅓ I. ⊂⊃ 1195.
— Franz, staatl. gepr. Dentist, Marktpl. 32/34 II u. III. ⊂⊃ 2117.
— Franz, Finanzamtm., Heidingsfelderstr. 25 P.
— Franz, Hausmeister, Schweinfurterstr. 4 I.
— Franz, Packer, Grombühlstr. 48 P.
— Franz, Polizeiwachtmeister, Am Pleidenturm 6 II (9. Eing.).
— Franz, Sicherheitskommissär a. D., Juliuspromenade 7 R I.
— Franz Josef, Inh. d. Fa. Fahrrad-Müller, Fahrräder, Motorfahrzeuge, Eichhornstr. 20 P, I u. R. ⊂⊃ 2138. [Hyp.u.W.B. und Postsch.Nr. 7095.]

Franz Xaver Müller

Kunsthandlung und Bilderrahmengeschäft
Maxstraße 9½ und Ingolstadter Hof
Fernruf 1592 **Fernruf 1592**
[Postsch.Nr. 4794]

Müller, Frida, Bauratswe., Schellingstr. 23 P.
— Friedrich, Buchbindermeister, Domstr. 66 P, III u. IV.
Müller, Friedrich, Kanzleiassistent, Wredestr. 6 II.
— Friedrich, Lokomotivführer, Lindleinstr. 59.
— Friedrich, Reg.-Direktor a. D., Bismarckstr. 11 III. [Postsch.Nr. 2830].
— Fritz, Apotheker, Teilh. d. Fa. Ebert & Jacobi, Oeggstr. 1 a II.
— Fritz, Ingenieur, Ludwigkai 7 I.
— Fritz, Theatermusiker, Katharineng. 11 III.
— Gebhard, Polizeiwachtmeister, Leistenstr. 12 III.
— Georg, staatl. Anstaltswart, Domstr. 50 II.
— Georg, Artillerie-Obergefreiter, Steinachstr. 2 III.
— Georg, Buchbinderei u. Papierhandlg., Domstraße 66 I u. II.
— Georg, Hilfsschaffner, Vincentinumstr. 7 I.
— Georg, Inh. d. Fa. Otto Reichart, Uhren-, Gold- u. Silberwarenhandlg., Domstr. 36 P u. I. ⊂⊃ 1533. [Darmst.B. u. Postsch. Nr. 20543.]
— Georg, Invalidenrentner, Reuererg. 8 R P.
— Georg, Kaufmann, Pleicherring 11 R P.
— Georg, Lokomotivführer, Lindleinstr. 53.
— Georg, Monteur, Turmg. 3 II.
— Georg, Offiziant, Handg. 5 I.
— Georg, Pensionist, Steinheilstr. 10 M.
— Georg, Reichsbankdiätar, Bismarckstr. 7 II.
— Georg, Schlosser, Fabrikstr. 42 R.
— Georg, Schneidermeister, Bohnesmühlg. 1 III.
— Georg, Schneidermeister, Domerschulstr. 25 I.
— Georg, Schreiner, Nikolausstr. 2 III.
— Georg, Schriftsetzer, Hindenburgstr. 26 IV.
— Georg, Studienlehrer, Wolframstr. 3 I.
— Georg, Wirt z. St. Peter, Elefanteng. 13 P u. I.
— Georg Adam, Schuhmachermeister, Untere Bockg. 5 I.
— Georg Eberhard, Architekt u. Gewerbelehrer, Jägerstr. 8 I.
— Georg Nik., Spengler, Ursulinerg. 15 II.
— Gottfried, Polizeiwachtmeister, Frankfurterstraße 62a.
— Gustav, Maschinist, Burkarderstr. 18 III.
— Gustav, Polizeiwachtmeister, Friedenstr. 59 P.
— Gustav Adolf, Hauptlehrer a. D., Ludwigkai 9 IV.
— Hanns, Apotheker, Ursulinerg. 11 II.
— Hanns, Buchdrucker, Fabrikstr. 62 II.
— Hans, Bahnschlosser, Bäreng. 5 I.
— Hans, Großhandlung in chem.-techn. Erzeugnissen, Lauferg. 10/12 P. ⊂⊃ 33.
— Hans, Hut- u. Mützengeschäft, Fahnenstickerei, Vereinsartikel, Zwinger 5 I. Laden: Karmelitenstr. 16 P. u. 23.
— Hans, Kellner, Marktg. 3 II.
— Hans, Korbmacher, Am Pleidenturm 6 I (3. Eing.).
— Hans, Krankenwärter, Am Galgenberg 11.
— Hans, Maler, Am Pleidenturm 6 II (7. Eing.).
— Hans, Musiker, Turmg. 11 I.
— Hans, Restaurateur, Klinikstr. 12 P.
— Hans, Schlosser, Kapuzinerstr. 31 II.
— Hans, Schneider, Grombühlstr. 10 III.
— Hans, Studienprofessor, Weingartenstr. 14 II.
— Hans, Vertragsangestellter, Wörthstr. 9a I.
— Hans, Verw.-Assistent, Semmelstr. 15 III.
— Hans, Wirt zum Abendstern, Domstr. 38 P u. I.
— Hans, Wirt z. Germania, Dominikanerg. 3 P.
— Hedwig, Privatiere, Bahnhofstr. 20 III.
— Heinrich, Damenschneider, Florastr. 5 III.
— Heinrich, Dentist, Dominikanerg. 8 II.
— Heinrich, Eisenbahnassist., Weißenburgstr. 1 II.
— Heinrich, Kaufmann, Waldkugelweg 10.
— Heinrich, Polizeiwachtmstr., Inn. Graben 18.
— Heinrich, Polizeiwachtmstr., Steinheilstr. 33 II.
— Heinrich, Schreiner, Petristr. 2 I.
— Heinrich, Schriftsetzer, Fabrikstr. 13 II.
— Heinrich, Studienprofessor, Leutfriedstr. P u. II.
— Hermann, Lokomotivführer, Wagnerpl. 5 I.
— Hermann Isidor, Privatier, Schönleinstr. 3 a.
— Hugo, Privatier, Haugerring 14 II. ⊂⊃ 2863
— **Hugo**, Weingroßhandlung, Inh. E. Feibelmann, Haugerring 15 R. ⊂⊃ 2863.
— Jakob, Buchdrucker, Holztorg. 2 II.
— Jakob, städt. Dachdecker, Hörleing. 4 I.
— Jakob, Hilfsarbeiter, Frühlingstr. 9 I.
— Jakob, Oberpostinspektor, Sieboldstr. 56 a P.
— Ida, Privatiere, Schillerstr. 13 P.
— Ida, Witwe, Gartenstr. 10 III.
— Johann, Amtsgehilfe a. D., Wagnerstr. 10 P.
— Johann, Arbeiter, Am Galgenberg 11.
Müller, Johann, Arbeiter, Bronnbacherg. 17 II.
— Johann, Arbeiter, Frankfurterstr. 20 II.
— Johann, städt. Arbeiter, Roseng. 4½ II.
— Johann, Bahnschlosser, Grombühlstr. 2 II.
— Johann, Bauarbeiter, Landwehrstr. 5 I.
— Johann, Eisenbahninspektor a. D., Alleestr. 9 I.
— Johann, Eisenbahninspektor a. D., Ursulinergasse 11 II.
— Johann, Kassenoberoffiziant, Petristr. 15 I.
— Johann, Kuttler, Dettelbacherg. 9 I.
— Johann, Maschinenhausgehilfe, Wöllerg. 24 P.
— Johann, pens. Oberweichenwärter, Brückner-straße 26 I.
— Johann, Rangiermeister, Brücknerstr. 7 I.
— Johann, Schlosser, Heimgartenweg 20 I.
— Johann, Schneidermeister, Josefpl. 1 P.
— Johann, Schreiner, Friedenstr. 32 S.
— Johann, Spezialgeschäft f. Wand- u. Fußbodenplattenbeläge, Harfenstr. 21. ⊂⊃ 2143.
— Johann, Wagenaufseher, Reiserstr. 4½ II.
— Johann Baptist, Bahnarbeiter, Ob. Johanniter-gasse 20 III.
— Johann Baptist, Briefträger, Juliuspromenade 17½ I.
— Johann Eusebius, Amtsoberoffiziant, Gabelsbergerstr. 14 III.
— Johanna, Buchhändlerswitwe, Inh. d. Fa. J. Staudingersche Sortimentsbuchhandlung, Erthalstr. 6 P. Laden: Dominikanerpl. 9 P. ⊂⊃ 1261. [Ver.B. u. Postsch.Nr. 8117.]
— Josef, Apotheker, Marktpl. 36.
— Josef, Arbeiter, Gutenbergstr. 10 I.
— Josef, Arbeiter, Pleicherkirchpl. 3 III.
— Josef, Bautechniker, Frankfurterstr. 70 b I.
— Josef, Bezirksdirektor der deutschen Reichspostreklame, G. m. b. H., Huttenstr. 11 III. ⊂⊃ 1979.
— Josef, Büttner u. Wirt z. Löwen am Stein, Sedanstr. o. Nr. P.
— Josef, Eisenbahnassistent, Gutenbergstr. 5 R.
— Josef, Elektromonteur, Gartenstr. 5 R P.
— Josef, ehem. Fuhrmann, Textorstr. 20 II.
— Josef, Gerichtsobersekretär, Kroateng. 5 III.
— Josef, Kaufmann, Haugerring 20 P.
— Josef, Kaufmann, Semmelstr. 63 III.
— Josef, Lagerarbeiter, Vincentinumstr. 11 I.
— Josef, Maschinenmeister, Rennwegerglacisstraße 19 R II.
— Josef, Notariatsgehilfe, Haugerring 20 P.
— Josef, Oberpostschaffner, Inn. Graben 51 I.
— Josef, Postinspektor, Weingartenstr. 5 P.
— Josef, Schuhmachermstr., Bohnesmühlg. 11 I.
— Josef, Schuhmachermeister, Maierg. 1 P u. I.
— Josef, Teilh. der Fa. Müller & Co., Leistenstraße 42 I.
— Josef, Vertreter, Weingartenstr. 43 P.
— Josef, Verwaltungsoberkommissär i. R. und Musiklehrer, Rückertstr. 15 II.
— Josefine, Witwe, Jakobstr. 2 a I.
— Isidor, Lagerarbeiter, Sieboldstr. 1½ R I.
— Julius, Bahnverwalter a. D., Virchowstr. 19 I.
— Käthchen, Kaufmannswitwe, Friedenstr. 55 P.
— Karl, Bäcker, Fabrikstr. 18 II.
— Karl, akad. Bildhauer, Heidingsfelderstr. 47 III. Geschäft: Grombühlstr. 39.
— Karl, Buchhalter, Brücknerstr. 13.
— Karl, Einkäufer, Hindenburgstr. 18 III.
— Karl, Geschäftsdiener, Pleicherpfarrg. 3 I.
— Karl, Hilfsarbeiter, Frankfurterstr. 20 II.

Karl Müller

▪ Kolonialwaren ▪ Konserven ▪ Feinkost ▪
Büro: Mergentheimerstr. 8 ▪ Fernruf 1631
Verkaufstellen:
Spitalg. 1 u. Mergentheimerstr. 8

Müller, Karl, Maschinenschlosser, Steinheilstr. 35 P.
— Karl, Militäranwärter, Ysenburgstr. 1 I.
— Karl, Oberregierungsrat a. D., Kaiserpl. 1 II.
— Karl, Packer, Elefanteng. 11 I.
— Karl, Schneidermeister, Dreikronenstr. 9 II.
— Karl, Stadtassistent, Jägerstr. ½ I.
— Dr. Karl, Studienassessor, Virchowstr. 3 I.
— Karl, Werkmeister, Elefanteng. 11 II.

Auto-Gesellschaft m. b. H., Inh. u. Geschäftsf.: **Gg. M. Hümpfner, Würzburg,** Schießhausstr. 19a, Fernruf: 2825
Größte Vulkanisier-Anstalt Unterfrankens

Müller, Karl, Wirt z. Elefanten, Sanderstr. 13 P.
— Karl Josef, Oberpostschaffner, Heimgartenweg 4 I.
— Karl Wilhelm, Schneidermeister, Heinestr. 18 P.
— Kaspar, Bankbeamter, Gerberstr. 3 II.
— Kaspar, Bürstenmacher, Wagnerstr. 16 P.
— Kaspar, Sortiermeister, Rotscheibeng. 5 P.
— Katharina, Hausmeisterswitwe, Neubergstraße 39a III.
— Katharina, Rentnerin, Bronnbacherg. 15 P.
— Katharine, Witwe, Neumannstr. 4 P.
— Kilian, Hadernhändler, Barbarastr. 25 P.
— Kilian, Taglöhner, Lauferg. 6 II.
— Kilian, Zugführer, Petristr. 3 I.

Müller & Kimmel

Innerer Graben 18 ▪ Fernruf 1924
KURZWAREN-GROSSHANDLUNG
Saison-Abteilung:
Spielwaren und Christbaumschmuck

Müller, Klara, techn. Reg.-Oberrechnungskommissärswitwe, Schillerstr. 5 II.
— Klara, Witwe, Augustinerstr. 11 II.
— Klara, Witwe, Bronnbacherhof 2 II.
— Konrad, Maschinenmeister, Petristr. 6 II.
— Konrad, Wachtmeister, Ysenburgstr. 5 I.
— Konstantin, Bildhauer, Frühlingstr. 9 I.
— Kunig., Wirtin z. Rosenau, Erthalstr. 1 P.
— Kunigunde, Witwe, Barbarastr. 25 III.
— Kurt, Inhaber d. Fa. Kilian Ruckert, Graveranstalt, Kürschnerhof 19 P u. III (Eing. Blasiusg.). ☎ 1954
— Leonhard, Werkmstr., Schweinfurterstr. 32 III.
— Lorenz, Arbeiter, Franziskanerg. 14 I.
— Lorenz, Eisendreher, Leistenstr. 9 III.
— Lorenz, plast. Kunstanstaltsbesitzer, Fabrikstraße 80 II. Werkstätte: Kapuzinerstr. 1.
— Lorenz, Schneider, Semmelstr. 32 III.
— Lucie, Zugeherin, Ketteng. 28 III.
— Ludwig, städt. Architekt, Blumenstr. 13 II.
— Ludwig, Bahngehilfe, Bronnbacherhof 2 II.
— Ludwig, Bahnschlosser, Steinheilstr. 9 III.
— Ludwig, Fahrradhaus, Neubaustr. 12. ☎ 2344. [Dresd.B.]
— Ludwig, Hausmeister, Sieboldstr. 14 R I.
— Ludwig, Heizer, Veitshöchheimerstr. 2 P.
— Ludwig, Herrenschneider und Hausmeister, Koellikerstr. 7 P.
— Ludwig, Kalkulator, Frühlingstr. 8 P.
— Ludwig, Oberleutnant, Landhauskol. Talberg (Unt. Talbergweg 22.)
— Ludwig, Oberpostschaffner, Frankfurterstraße 70b P.
— Ludwig, Regierungsassessor, Sanderring 4 I.
— Ludwig, Studienprofessor, Unt. Bogenweg 24.
— Ludwig, Verwaltungsobersekretär, Frühlingstraße 19 III.
— Ludwig, Wirt, Dreikronenstr. 33 P u. I.
— Magda, Musiklehrerin, Kartause 1½ I.
— Magdalena, Brandversicherungs-Inspektorswitwe, Semmelstr. 25 I.
— Magdalena, Schneiderin, Gerberstr. 3 II.
— Magdalena, Witwe, Steinstr. 1 III.
— Margareta, Glasermeisterswitwe, Hörleingasse 12 P.
— Margareta, Hauptlehrerswe., Blumenstr. 5 II.
— Margareta, Privatierswitwe, Huttenstr. 43 I.
— Marie, Damenschneiderin, Inn. Graben 47 III.
— Marie, Forstverwalterswitwe, Mergentheimerstr. 6 P.
— Marie, Postmeisterswitwe, Seelbergstr. 7 I.
— Marie, Röntgenassistentin, Oberdürrbacherstr. 2.
— Marie, Witwe, Spitalg. 4 II.
— Marie, Witwe, Ziegelaustr. 5 III.
— Markus, Telegraphist, Grombühlstr. 30 III.
— Martin, Bahnarbeiter, Kärnerg. 43 I.
— Martin, Schlosser, Am Pleidenturm 6 I (5. Eing.).
— Martin, Wirt, Innerer Graben 31/33 und Juliuspromenade 32 P u. I.
— Mathilde, Bahninspektorswe., Seinsheimstr. 8 I.
— Max, Bürstengeschäftsinhaber, Langg. 8 P u. I.
— Max, Kaufmann, Gen.-Vertr. d. Zigarettenfabrik A. M. Eckstein, Dresden, Ludwigstraße 1½ I. ☎ 534.
— Max, Schuhmacher, 3. Felseng. 10 I.
Müller, Max, Weingroßhdlr., Inh. d. Fa. Adolph Müller, Bibrastr. 25 P u. I. ☎ 806.
— Meta, Lehrerin, Keesburgstr. 20 II.
— Michael, städt. Arbeiter, Wöllerg. 22 II.
— Michael, Erdarbeiter, Kantstr. 34 I.
— Michael, Heizer, Elefanteng. 2 II.
— Michael, Kaufmann, Lauferg. 4 P.
— Dr. theol. Michael, Privatdozent, Neubergstraße 10 II.
— Michael, Schneider, Barbarastr. 38 II.
— Michael (Zigarren-Müller), Zigarren-Spezialgeschäft, Juliuspromenade 21 P u. II.
— Mina, Damenschneiderin, Zwinger 36 I.
— Moritz, Gerichtssekretär, Sanderring 24 III.
— Nikolaus, Bahnarbeiter, 2. Felseng. 2 II.
— Nikolaus, Schuloberoffiziant, Randersackererstraße 13 II.
— Nora, Arztswitwe, Schönbornstr. ½ I.
— Oskar, städt. Arbeiter, Reibeltg. 5 I.
— Oskar, Buchdrucker, Fabrikstr. 1½ R P.
— Ottilie, Wagenmeisterswitwe, Zellerstr. 8 IV.
— Otto, Eisenbahnsekretär, Harfenstr. 2a I.
— Otto, Friseur, Glockeng. 9 I.
— Otto, Kaufmann, Ketteng. 16 II.
— Otto, Privatier, Nikolausstr. 6 P.
— Otto, Schneider, Büttnerstr. 10 II.
— Paul, Automobil-Droschkenbetrieb, Göbelslehenstr. 9 P. ☎ 2750.
— Paul, Bankbeamter, Harfenstr. 2a I.
— Paul, Eisenbahnassistent, Randersackererstr. 17 P.
— Pauline, Kanzleiratstochter, Weingartenstraße 32 I.
— Peter, Hauptlehrer a. D., Frühlingstr. 17 I.
— Peter, Polizei-Wachtmeister, Elsterg. 3 II.
— Philipp, Lackierer, Steinheilstr. 16 R II.
— Regina, Lehrerswitwe, Ulrichstr. 3 P.
— Regina, Witwe, Steinheilstr. 23 II.
— Richard, Postinspektor, Sieboldstr. 54 I.
— I, Richard, Rechtsanwalt, Bibrastr. 25 I. Kanzlei: Theaterstr. 17 II. [Postsch. Nr. 19654.]
— Robert, Hilfsschaffner, Heinestr. 9 II.
— Rochus, Maschinist, Petristr. 7 I.
— Rosa, Schuldirektorswitwe, Schießhausstr. 15 II.
— Sigmund, Lagerarbeiter, Holztorg. 6 I.
— Simon, Schuhmacher, Reisgrubeng. 1 II.
— Sophie, Reisende, Petristr. 17½ III.
— Stephan, Maschinenschlosser, Barbarastr. 12 IV.
— Theodor, Flurbereinigungs-Amtmann, Adalberostraße 1 P.
— Theodor, Hauptmann a. D., Schönbornstraße ½ I.
— Theodor, Offiziant am Staats-Konservatorium der Musik, Rotscheibeng. 5 II.
— Thomas, Kutscher, Grabenberg 8 P.
— Valentin, Herrenschneider, Steinheilstr. 14 III.
— Valentin, Lebensmittelhandlung, Semmelstraße 57 P. [Spark.]
— Valentin, Tüncher, Pleicherkirchg. 10 P.
— Wendelin, Gärtner, Augustinerstr. 11 I.
— Wendelin, Maschinenmeister, Versbacherlandstraße o. Nr.
— Wendelin, Schuhmachermeister, Dreikronenstraße 51 II.
— Wendelin, Ziegel- u. Schieferdeckermeister, amtl. gepr. Blitzableitersetzer, Bachg. 5 P.
— Wilhelm, Arbeiter, Steinheilstr. 6½ I.
— Wilhelm, Chauffeur, Maingäßchen 6½ I.
— Wilhelm, Monteur, Grombühlstr. 47 III.
— Wilhelm, Oberleutnant a. D., Sanderring 4 I.
— Wilhelm, Pensionist, Steinheilstr. 22 I.
— Wilhelm, Postbediensteter, Franziskanerg. 10 I.
— Wilhelm, Postinspektor, Kantstr. 45 I.
— Wilhelm, Schneidermeister, Bachg. 8 II.
— Wilhelm, Schuhmachermeister für Orthopädie, Friedenstr. 42 S.
— Wilhelm, Vertragsangestellter, Semmelstraße 26 R I.
— Wilhelm, Wagenmeister, Heimgartenweg 1 I.
— Wilhelmine, Schneiderin, Zwinger 36 I.
— Wolfgang, Lagerhausarbeiter, Wredestr. 2 I.
Müller-Felsberg, Otto, Kunstmaler, Kapuzinerstraße 8 R I.
Müller-Schiedmayer, Erwin, Hofpianoforte-Fabrikant, Oberthürstr. 13 I. ☎ 1244. Fabrikgebäude: Seinsheimstr. 5. [Ver.B. u. Postsch Nr. 1917.]
— Erwin jr., Pianoforte-Fabrikt., Wörthstr. 3a II.

Müller-Schiedmayer Würzburg

Pianofortefabrik — Pianoleihanstalt u. Lager
Oberthürstr. 13 Fernruf 1244
[Ver.B. u. Postsch.Nr. 1917.]

Müllerklein, Dr. phil. Kurt, Architekt, Stephanstraße 3 P.
— Maria, Hauptmannstochter, Stephanstr. 3 I.
— Wilhelm, Kaufmann, Domstr. 40 II.
Müllerschön, Martin, Spenglergehilfe, Bronnbacherg. 39 I.
Mültner, Bruno, Schriftsetzer, Neumannstr. 18 I.
Münch, August, Musiker, Mergentheimerstr. 24 I.
— August, Oberzollsekretär, Grünewaldstr. 7 I.
— Babette, Weißnäherin, Mergentheimerstr. 24 I.
— Edwin, Betriebsleiter, Maxstr. 1 P.
— Georg, Arbeiter, Sieboldstr. 6 M.
— Georg, Innungsdiener, Heinestr. 16 P.
— Georg, Kaufmann, Grombühlstr. 7 I.
— Georg, Oberverw.-Sekretär, Luitpoldstr. 5 I.
— Heinrich jun., Agent u. Kommissionär, Burkarderstr. 5 II. [Ver.B.]
— Heinrich sen., Reichsbahn-Bediensteter, Burkarderstr. 5 II.
— Johann Georg, Hausmeister, Hueberg. 3 P.
— Josef, Bäckermeister, Weißenburgstr. 9 II.
— Julie, Musiklehrerswitwe, Virchowstr. 19 II.
— Julie, Schneiderin, Semmelstr. 27/29 III.
— Karl, Musiker, Mergentheimerstr. 24 I.
— Kunigunde, Zeitungsträgerin, 1. Felseng. 1 P.
— Margarete, Kanzleigehilfenwe., Steinstr. 2 III.
— Marie, Stiftungsadministratorswe., Hindenburgstr. 38 III.
— Nikolaus, Buchhalter, Blasiusg. 11 II.
— Rosa, Fuhrmannswitwe, Wagnerpl. 4.
— Sophie, Direktorswe., Kapuzinerstr. 17½ III.
München, Gasthof zur Stadt, Bibrastr. 2 P.
Münchener u. Aachener Mobiliar-Feuerversich.-Gesellschaft, General-Agentur f. Unterfranken. Kontor: Kürschnerhof 4 I. ☎ 130. [Ver.B. u. Postsch.Nr. 2354.]
Münchener Hof, Gasthof zum, Karmelitenstr. 34. ☎ 1069.
Mündel, Johann, Kanzleiassistent, Neubergstr. 8 II.
Mündlein, Fritz, Schaffner, Brücknerstr. 25 III.
Münich, Fritz, Kaufmann, Innerer Graben 17 III.
— Fritz, Kaufmann, Theaterstr 12 III.
— Georg, städt. Arbeiter, Roseng. 23 I.
— Georg, Kaufmann, Kantstr. 54 ½. ☎ 284.
— Georg, Maurerpalier, Neubergstr. 15 P.
— Georg, & Söhne, Zigarren-Spezialh., Theaterstraße 12, Ecke Eichhornstr. u. Kürschnerhof 13. ☎ 284. [B.f.H.u.Grundb. u. Postsch.Nr. 16404.]
— Johanna, Revierförsterstochter, Weingartenstraße 16 III.
— (Muenich), Karl Eugen, Kaufmann, Inh. d. Fa. K. Eug. Muenich & Co., Saalg. 2½ I. ☎ 643.

Karl Eugen Muenich & Co.

Tabakfabrikate
Augustinerstr. 22 P Fernruf 643
[Darmst.u.Nat.B., Spark. u. Postsch.Nr. 4880]

Konrad Münich

Baugeschäft Uhlandstr. 17
Fernruf 2357
Hoch- u. Tiefbauten
Umbauten u. Reparaturen

Münich, Leonhard, Bierführer, Frankfurterstraße 35a P.
— Wilhelmina, Revierförsterstochter, Weingartenstraße 16 III.
Münster, Moritz, Mehlgroßhändler, Haugerring 15 II. ☎ 917. [Postsch.Nr. 981.]
Münsterer, Josef, Bezirksamtmann, Schönleinstraße 3b II.

Darmstädter und Nationalbank Komm.-Ges. a. Aktien, Schönbornstr.-Ecke Markt 13, Fernruf 2597, 2598, 2599
An- und Verkauf von ausländischen Geldsorten und Devisen

Münsterer, Maria, Bankbeamtin, Hindenburgstraße 29 III.
Münz, Christoph, Büttnerstr. 50.
Münzel, Alfons, Postoberschaffner, Fabrikstr. 84 III.
— Lorenz Julius, Abteilungsdirektor, Raiffeisenstraße 1 I. ☎ 3076.
— Ludwig, Oberkellner, Wallg. 18 II.
— Marie, Werkmeisterswe., Domerschulstr. 9 R I.
Münzhuber, Georg, Bierführer, Nikolausstr. 6 III.
Münzschule, Münzstr. 19.
Müsch, Gertrud, Verkäuferin, Ziegelaustr. 4 II.
— Karl, Tapeziergeschäft, Ritterg. 12 P u. II.
— Peter, Friseur, Ritterg. 10 III. Geschäft: Büttnerstr. 35 P.
Müßig, Andreas, Steuermann, Zellerstr. 2 III.
— Anton, Kaufmann, Randersackererstr. 40 R.
— Dorothea, Witwe, Korng. 2 II.

Gebrüder Müßig

Elektrotechnische Anstalt
Dominikanerplatz 3 P **Fernruf 1693**
[Hyp.u.W.B. u. Postsch.Nr. 23413]

Müßig, Heinrich, Elektrotechniker, Friedenstr. 14 III.
— Karl, Elektrotechniker, Teilh. d. Fa. Gebr. Müßig, Friedenstr. 14 III. ☎ 1693. [Hyp. u.W.B.]
— Ludwig, Elektrotechniker, Scheffelstr. 12 I.
— Michael, Schiffer, Büttnerstr. 10 II.
— Philipp, Verwaltungsassistent, Oberdürrbacherstr. 2 M.
Mütterberatungsstelle I: Kapuzinerstraße 2. Sprechst.: Mittwoch von 3—½5 Uhr nachm.
— II, Burkarderstr. 30 P. Sprechst.: Montag von 3— ½5 Uhr nachm.
Mütternheim, Valentin-Beckerstr. 9.
Mützel, Johann, Kaufmann, Teilhab. d. Fa. J. Mützel & Co., Bahnhofstr. 22 I. ☎ 3012.
— Johann, Zigarrenmacher, Wolframstr. 5 R II

J. Mützel & Co.

Inh. Max Pollack und J. Mützel
Tabakwarengroßhandlung
und Vertretung erster Fabriken
Marktplatz 9 (Haus zum Falken)
Fernruf 3012 Postsch. Nürnberg Nr. 24367
Reichsbank-Girokonto.

Mützel, Max, Kaufmann, Sanderstr. 13 I.
— Michael, Pensionist, Vincentinumstr. 8½ I.
— Nikolaus, Wachtmeister, Faulenbergstr. 7.

Theodor Mützel

Fischhandlung
Sanderstr. 13 Fernruf 1778
Konserven, Delikatessen
[Spark. u. Postsch. Nr. 38625]

Mussat, Marie, Rottendorferstr. 20 II.
Mugler, Hans, Nachf., Lithogr. Anstalt, Etikettenfabrik u. Schreibwarenhandlung (Inh.: Juda Ullmann), Neubaustr. 8 P. ☎ 1102. [Postsch. Nr. 27387].
Muhler, Eduard, Privatier, Vincentinumstr. ½ P.
— Eduard, Lithograph, Ludwigstr. 5 III.
— Hans, Polizeiwachtmstr., Fabrikstr. 28 II.
— Valentin, Eisenbahnschaffner, Gneisenaustr. 7 I.
Muk, Therese, Zugeherin, Roseng. 11 II.
Mulfinger, Babette, Heizerswitwe, Neumannstraße 10 II.
— Martin, Militäranwärter, Weißenburgstr. 2 I. (Geb. 2 q).
— Valentin, Regierungssekretär, Wörthstr. 11 a I.
Mulzer, Friedrich, Bahnverwalter a. D., Harfenstraße 12 I.
Mumesohn, Heinrich, Regierungs-Sekretär, Annastr. 20 P.
Mundschenk, Christine, Keesburgstr. 1 P.
— Heinrich, Reisender, Hindenburgstr. 39 I.
Mundschenk, Marie, Privatiere, Hindenburgstr. 39 I.
Muntsch, Hans, Buchhalter, Wredestr. 6 III.
Muhr, Theodor, Maschinenschlosser, Steinheilstraße 24 II.
Muschaweckh, Anna, Bezirkstierarztswitwe, Obere Johannitg. 6 I.
Muschler, Georg, Eisenbahngeh., Annastr. 14 II.
— Karolina, Privatiere, Annastr. 14 II.
— Margareta, Modistin, Annastr. 14 II.
Muselmann, Christian, Privatier, Sieboldstr. 17 II.
— David, Landwirt, Hartmannstr. o. Nr. P u. I.
— Emilie, Postverwalterswitwe, Neubergstr. 3 III.
— Gustav, Kaufmann, Juliusprom. 13 II.
— Heinrich, Gärtner, Sieboldstr 17 P.
— Sophie, Oberpostschaffnersw., Bahnhofpl. ½ IV.
Muser, Arthur, Aushilfslehrer, Vincentinumstraße 22 III.
— Martin, Wagenmeister, Vincentinumstraße 22 III.
— Michael, Zugführer, Heimgartenweg 4 II.
Musmann, Julius, städt. Magazinsverwalter, Gutenbergstr. 14 II.
Muß, Karl, Oberstleutnant a. D., Rennweggerglacisstr. 2 P.
— Robert, Baureferendar, Rennweggerglacisstraße 2 P.
Mußmächer, Fridolin, Schneider, Elefantengasse 8 I.
— Friedrich, Schneider, Elefanteng. 8 I.
Muth, Friedrich, Pensionist, Bronnbacherg. 8 P.
— Georg, Althändler u. Musiker, Domstr. 54 I.
— Georg, funkt. Werkmeister, Fabrikstr. 48 I.
— Hans, Lokomotivführeranwärter, Brückner-straße 2½ III.
— Johann, Bäcker, Domerschulstr. 17 II.
— Kunigunda, Witwe, Vincentinumstr. 22 III.
— Nikolaus, Fabrikarbeiter, Reiserstr. 2 I.
— Silverius, Eisendreher, Vincentinumstr. 11 II.
— Theresia, Flußmeisterswitwe, Kartause 5 P.
Muther, Kathinka, Rechtsanwaltswe., Randersackererstr. 40 R I.
Mutschler, Dr. med. Rudolf, Assistenzarzt, Oberdürrbacherstr. 2 P.
Mutterhaus der Töchter des allerheiligsten Erlösers, Ebracherg. 6. ☎ 1579.
— der Kongregation der Dienerinnen der heil. Kindheit Jesu, Frankfurterstr. 99. ☎ 403.
Mutzbauer, Hans, Kupferschmied, Jägerstr. 6 I.
— Julie, Witwe, Jägerstr. 6 I.

N.

Nachtrab, Margareta, Witwe, Kleine Katzeng. 7 II.
Näbe, Dr Max, Teilh. d. Fa. H. Fischer, Schmalzmarkt 8 II. ☎ 1006.
Naegele, Georg, Studienrat, Adalberostr. 3 III.
— Michael, Reisender, Ottostr. 4.
Nägler, Johann Baptist, Oekonomierat, bürgerspit. Weinbaudirektor, Theaterstr. 19. ☎ 610. [Spark.]
Närrisch, Johann, Hausmeister, Schweinfurterstraße 9/11 P.
Rätscher, Adam, Obervostsekretär, Sophienstr. 14 II.
— Josef, Agenturen, Franz-Ludwigstr. 17 P.
— Theresia, Offizierswitwe, Franz-Ludwigstr. 17 P.
Nagel, Adam, Buchdrucker, Ludwigkai 5 IV.
— Andreas, Handelsarbeiter, Wirsbergstr. 8 II.
— Fritz, Holzspalter, Am Pleidenturm 6 I (8. Eing.).
— Georg, Oberschaffner, Neumannstr. 19 III.
— Georg, Straßenbahnschaffner, Keesburgstr. 2 P.
— Dr. jur. Hanns Josef, Huttenstr. 4 P.
— Heinz, Ingenieur, Innerer Graben 39 II. Bureau: Innerer Graben 24 I. ☎ 2443.
— Johann, Wirt zum Reichsapfel, Karmelitenstraße 41 P u. I. ☎ 1765.
— Karl, Friseurmeister, Neubaustr. 26 III.
— Leonhard, Werkstättenvorsteher, Auveraстr. 4 I.
— Max, Gravieranstalt, Alte Kasernstr. 10 I. Laden: Marktpl. 3 P.
— Rolf, Verw.-Beamter, Theodor Körnerstr. 1 P.
— Rupert, Schaffner, Steinheilstr. 13 II.
— Wilhelm, Feilenhauermstr., Fabrikstr. 34 P u. R.
Nagengast, Andreas, Brauer, Neubaustr. 36 R I.
— Anna, Privatiere, Riemenschneiderstr. 5 P.

Ernst Nagengast & Sohn

BLUMENGESCHÄFT:
Neumünsterplatz (Kiosk)
GARTENBAUBETRIEB:
48 Heidingsfelderstraße 48
Fernruf 428 **Fernruf 428**
[Postsch.Nr. 3559]

Nagengast, Ernst, Kunst- u. Handelsgärtnereibesitzer, Teilh. d. Fa. Ernst Nagengast & Sohn, Heidingsfelderstr. 48. ☎ 428.
— **Johann**, Inhab.: Cäcilie Nagengast, Fisch-, Delikatessen- und Zuckerwarenhandlung, Grabeng. 2 P u. I.
— Johanna, Kaufmannswitwe, Inh. d. Fa. Fritz Nagengast, Samen- und Vogelfutterhandlg., Marktplatz 18 P u. II. ☎ 1871.
— Josef, Oberbahnmeister, Bahnhofpl. 2 II.
— Kilian, Kunstgärtner, Teilhab. der Fa. Ernst Nagengast & Sohn, Heidingsfelderstr. 48. ☎ 428.
Nagler, Andreas, Baumeister, Oberdürrbacherstraße 3a P.
— Georg, Eisenbahningenieur, Uhlandstr. 15 II.
— Jakob, Baugeschäft, Friedenstr. 24 III. Baubureau, Werk- u. Lagerplatz: Sieboldstr. 28. ☎ 324. [Hyp.u.W.B.]
— Dr. Otto, Architekt, Friedenstr. 39 I ☎ 1971.
Nahm, Adolf, Oberst a. D., Ludwigstr. 23 III.
— Karl, Herrengarderobe, Goteng. 3 II.
Nahmer, Marie v. der, Redakteurswitwe, Rennweg 1.
Nahrungsmitteluntersuchungsanstalt, Koellikerstraße 2. (Med. Kollegienhaus, Neubau.) ☎ 583.
Namm, Leopold, Domstr. 14 I.
Nappert, Adam, Eisenbahnschaffner, Heinestr. 6 III.
Naser, Babette, Näherin, Maulhardg. 4 II.
— Bernhard, Dekateur, Maulhardg. 4 II.
— Johann, Güterführer, Barbarastr. 16 II.
Nassovia-Korpshaus, Ecke der Harfen- u. Schönleinstr. 10. ☎ 1232.
Nastold, Felix, Limonadefabrik u. Flaschenhandel, Neubaustr. 42.
Nastvogel, Ernst, Fabrikant, Inh. d. Fa. J. Nastvogel, Keesburgstr. 3 I. ☎ 101.
— **J.**, Weinessig-, Likör- u. Punschessenzenfabrik, Inh. Ernst Nastvogel, Keesburgstr. 3. ☎ 101. [Ver.B. u. Postsch.Nr. 15794.]
Nathansen, Dr. Sam., prakt. Zahnarzt, Ludwigstraße 24. ☎ 2462.
National, Hotel, Café und Restaurant, Kaiserstraße 33. ☎ 4.
Natterer, Marie, Elektrotechnikersg., Pleichertorstr. 1 III.
Naumann, Ernst, Schokolade- u. Zuckerwarenfabrik, Domerpfarrg. 6 P. Geschäftsräume: Urlaubstr. 4 S. ☎ 20. [RhönB. u. Postsch.Nr. 28260.]
— Georg, Fabrikverwalter, Ständerbühlstr. 13½ II.
— Hermann, Handlungsgehilfe, Grombühlstr. 39 P.
Naumburger, Fritz, Kaufmann, Schillerstr. 11 I.
Naumer, Dr. Gustav, Assistenz-Arzt, Oberdürrbacherstr. 2 I.
Nauth, Kaspar, Arbeiter, Mainbrücke 3 III.
Nebel, Franz, Herrenmaßgeschäft, Eichhornstraße 7 I. [Postsch.Nr. 17736.]
— Friedrich, Gastwirt, Neumannstr. 20 P.
— Lona, Oberbahnverwalterswitwe, Sieboldstraße 56a I.
— Rudolf, Kaufmann, Neubergstr. 9 P.
— Willibald, Keks-Fabrikation, Stephanstr. 1 III.
Neckermann, Agnes, Privatiere, Wirsbergstr. 6 II.
— Alfred, Kaufmann, Katharinenq. 10 I.
— Johann, Metzger, Fabrikstr. 24 II.
— Johann, Packer, Obere Johanniterg. 12 I.
— J., Agenturen, Grombühlstr. 55 III.
— Johanna, Pfründn., Franz-Ludwigstr. 24/26 I.
— **J. C.**, Sterng. 3. ☎ 2996 u. 2997. Holz- u. Kohlenhandlung, Reederei, Spedition, Versicherung, Staatl. Lotterie-Einnahme d. preuß. südd. Klassenlotterie, Gewerksch. Hohenwald u. Gewerksch. Balkenstein, Braunkohlenbergwerke Bischofsheim v. d. Rh. Repräs.: J. C. Neckermann.

Auto-Gesellschaft m. b. H., Inh. u. Geschäftsf.: **Gg. M. Hümpfner, Würzburg,** Schießhausstr. 19a, Fernruf: 2825
Neuprotektierung von Automobilreifen

Neckermann, Kilian, Kutscher, Fabrikstr. 47 III.
— Max, Schäftemacher, Katharineng. 10 I.
— Michael, Spenglermstr., Semmelstr. 37 P u. I.
Neder, Barbara, Privatiere, Sieboldstr. 2½ II.
Neeb, Betti, Witwe, Johanniterg. 8 III.
— Margarete, Inv.-Rentnerin, Gutenbergstr. 3 I.
Nees, Emil, Streckenarbeiter, Reuererg. 20 II.
— Fritz, Bankbeamter, Reiserstr. 2 III.
— Josef, Faktor, Tröltschstr. 6 P.
— Martin, Vorzeichner, Oberdürrbacherstr. 3 a III.
— Michael, Hausmeister, Oeggstr. 4 I.
— Michael, Kaufmann und Geschäftsteilhaber, Auverastr. 10 P. ☎ 972.
Neesen, Hans, Obersekretär, Luitpoldstr. 7 I.
Neeser, Georg, Heizer, Grombühlstr. 44 I.
— Josef, Maurervalier, Randersackererstr. o. Nr.
— Juliana, Witwe, Pleicherpfarrg. 12 II.
— Leonhard, Bruderhof 2 I.
— Monika, Witwe, Juliuspromenade 5 III.
Neff, Gerta, Maschinenmeisterswitwe, Tröltschstraße 1 a III.
— Peter, Händler, Neubaustr. 14 II.
— Vinzenz, Oberrechnungskommissär, Frühlingstraße 8 a III.
Neft, Leonhard, Postschaffner, Semmelstr. 30 III.
Nefzger, Ferdinand, Kolonialwaren-Geschäft, Randersackererstr. 38 P.
Nehmann, K., Feldwebelswitwe, Wagnerstr. 10 P.
Neidel, Hans, Feinbäckerei, Café u. Weinstube „z. Reuererbäck", Sanderstr. 21 P u. I.
Neidert, Babette, Rentiere, Maxstr. 5 II.
— Johanna, Rentiere, Maxstr. 5 II.
— Lina, Arztswitwe, Rotkreuzstr. 13 II.
— Oskar, Kommerzienrat, Rentner, Maxstr. 1 I.
Neidl, Josef, Schuhmachermeister, Wöllerg. 21 I. Werkstätte: Gertraudg. 2.
Neidlein, Friedrich, Metzger, Büttnerstr. 21 I.
Neidnig, Elise, Reisendenwitwe, Heinestr. 2⅓ II.
Neimans, Adele, Baronin, Ketteng. 1.
— Ludwika, Baronesse, Ketteng. 1.
— Lilly v., Arbeiterin, Residenzpl. 2 III.
Neisinger, Ferdinand, Pensionist, Münzstr. 4.

Gregor Neisinger

Papier- u. Schreibwarenhandlung

Büro-Artikel

Münzstraße 4 P u. I

Neitzel, Rudolf, Vertreter, Grombühlstr. 9 II.
Nelkenstock, Betti, Eisenbahnassistentenwitwe, Neubergstr. 11 R P.
— Hans, Schreinermeister, Frankfurterstr. 9 R P u. I.
Neller, Gregor, Fuhrmann, Kärnerg. 10 II.
Neppenbacher, Therese, Oberamtsrichterswitwe, Virchowstr. 3 II.
Nerl, Johann, Packer, Semmelstr. 43 I.
Nestler, Adam, Pförtner, Sieboldstr. 26 I.
Neß, Hans, Zollinspektor, Bismarckstr. 12 II.
Neßfelder, Georg, Oblatenbäcker, Obere Johanniterg. 16 I.
Netzler, August, Postassistent, Weißenburgstr. 11 III.
Neth, Josefa, Witwe, Wagnerstr. 6 III.
Netscher, Anna, Zugeherin, Pleicherkirchg. 20 III.
Nett, Max, Studien-Professor, Schillerstr. 3 II.
Neu, Adam, Postassistent, Neumannstr. 4 II.
— Marie, Stadtbaumeisterswe., Riemenschneiderstraße 7 II.
Neuapostolische Gemeinde, Betsaal, Leistenstr. 3 R I.
Neubauamt Würzburg für den Ausbau der Großschiffahrtsstr. Rhein—Main—Donau, Schönbornstr. 3 III. ☎ 78.
Neubauer, Georg, Postbediensteter, Grombühlstraße 13 R I.

Georg Neubauer

Maler- u. Tünchergeschäft

Petristraße 34

Spezialität:

Schriften- u. Reklamemalerei und moderne Raumkunst

Neubauer, Georg, Zementarbeiter, Am Pleidenturm 6 I (8. Eing.).
— Dr. Jakob, Seminarrabbiner, Ebracherg. 4 II.
— Josef, Zementeur, Neubaustr. 36 R I.
— Peter, Hausdiener, Dominikanerg. 10 R I.
— Peter, Pol.-Wachtmstr., Wagnerstr. 5 a IV.
— Stephan, Malermeister, Untere Bockg. 5 II.
— Valentin, Lebensmittelhändler, Schenkhof 1 II. Stand am Markt.
Neubaukirche (Universitätskirche), Neubaustr. 9.
Neubeck, Adam, Postinspektor u. Oberleutnant d. L. a. D., Gartenstr. 12 II.
Neuberg, Wirtschaft, Friedenstr. 63.
Neuberger, Alois, Regierungssekretär, Maistr. 11 P.
Neubert, (s. a. Neupert), Anna, Damenschneiderin, Steinheilstr. 35 II.
— Babette, Witwe, Hahnenhof 4 I.
— Engelbert, Ratsoberamtmann, Huttenstr. 3 III.
— Franz, Bureaudiener, Saalg. 2 II.
— Franz, Kaufmann, Wilhelmstr. 5 II.
— Fritz, Bahnbediensteter, Inn. Graben 41 III.
— Georg, Kaufmann, Gerbrunnerstr. 10 II.
— Georg, Privatier, Erthalstr. 5 R II.
— Hans, Prokurist, Heidingsfelderstr. 37 P.
— Johann, Elektrotechniker, Lindleshang 5.
— Johann, Kaufmann, Steinheilstr. 34 I.
— Lorenz, Schreiner, 1. Felseng. 1 P.
— Luise, Lehrerin, Tröltschstr. 1 II.
— Margareta, Witwe, Gabelsbergerstr. 14 P.
— Max, Prokurist, Semmelstr. 22 II.
— Michael, städt. Arbeiter, Huttenstr. 14 P.
— Michael, Gärtnerei, Lindleshang 5 I.
— Nikolaus, Schreinermeister, Gabelsbergerstr. 15 P.
Neubing, Hanns, Bezirksvertreter der Reg.-Kassen-Ges. m. b. H., Neubergstr. 38 I.
Neuburger, Ernst, Kaufmann, Teilh. d. Fa. Neuburger & Vorchheimer, Friedenstr. 35 I. Geschäft: Marktpl. 2. ☎ 480.
— Heinz, Kaufmann, Teilh. d. Fa. Neuburger & Berney, Eichhornstr. 2½ P. ☎ 2276.
— **& Berney**, Tuch und Buckskin en gros, Klinikstr. 12 P. ☎ 2276.
— **& Vorchheimer**, Tuchgroßhandlung, Marktplatz 2 I. ☎ 480.
Neudecker, Bartholomäus, Eisenbahn-Zugführer, Kürschnerhof 1 III.
Neudörffer, Otto, Kassier, Kapuzinerstr. 3 P.
Neue Würzburger Straßenbahnen, G. m. b. H., Heidingsfelderstr 58 P. ☎ 199. [Spark. u. Postsch.-Nr. 8045.]
Neuen Infanterie-Kaserne, Wirtschaft zur, Weißenburgstr. 3 P.
Neuert, Dr., Josef, Vers.-Oberinspektor, Marktplatz 3 III.
— Julius, Oberregierungsrat, Huttenstr. 39 II.
— Julius sen., Privatmann, Huttenstr. 39 II.
Neues Graphisches Kabinett, Sonder-Abt. d. Fa. Jos. Laredo, (Jahres-Ausstellung), Kaiserstr. 7 P. ☎ 310.
Neugebauer, Andreas, Zollamtmann, Frankfurterstr. 9 II.
— Eduard, Bauamtsassistent, Frankfurterstr. 62 d P.
— Gustav, Schneidermeister, Jägerstr. 4 I.
— Herbert, Kaufmann, Sieboldstr. 52 II.
— Johann, Oberschaffner, Brückнerstr. 26 III.
— Paul, Lehrer u. Konzertsänger, Ludwigstr. 3 R II.
— Peter, Archivwart a. D. und Musiklehrer, Schillerstr. 10 R I.
— Therese, Oberpostinspektorswitwe, Sieboldstr. 52 II.
— Valentin, Obersekretär, Sophienstr. 18 III.
— Wendelin, Oberschaffner, Gneisenaustr. 29 II.
Neuhaus, Anton, Schauspieler, Theresienstr. 2 P.
Neuhäuser, Fritz, Kellner, Bockg. 1 III.
— Kaspar, Postschaffner, Kapuzinerstr. 23 III.
Neuhöfer, Philipp, Postbediensteter, Judenbühlweg 7.
Neukam, August, Schneider, Am Pleidenturm 6 I (6. Eing.).
Neukamm, Andreas, Inspektor, Heidingsfelderstraße 37 II.
Neukum, Heinrich, Dreher, Weißenburgstr. 5 a I.
Neuland, Elise, Privatiere, Grombühlstr. 15 I.
— Therese, Privatiere, Zwinger 26 I.
Neumann, Albert, Weißwaren und Wäschehaus, Schönbornstr. 7 II.
— Daniel, Hausmeister, Bibrastr. 6 P.
Neumann, Franz, Reichsbankdirektor, Prymstr. 7 III.
— **G. M., & Wagner**, Papiergroßhdlg., Papierwarenfabrik u. Buchdruckerei, Juliuspromenade 60 P. Inh.: Georg Wagner u. Leonhard Schaffer. Geschäftsr.: Inn. Graben 61 P u. I. ☎ 573. [Hyp.u.W.B. u. Postsch. Nr. 2695.]
— **Hermann**, Weinhandlg., Alleestr. 11. ☎ 2066. [Staat.B.]
— Josef, Versich.-Oberinspektor, Sophienstr. 13 II. ☎ 1949.
— Karl, Buchdruckereifaktor, Johanniterplatz 1 II.
— Marie, Apothekerstochter, Leistenstr. 7 III.
— Philipp, Fuhrmann, Gneisenaustr. 5 III.
Neumannshof, Wirtschaft z., Neumannstr. 20.
Neumayer, Dr. med. Wilhelm, Reg.-Medizinalrat, Rotkreuzstr. 9 II.
Neumeier, Anny, Hebammenschwester, Klinikstraße 8 II.
— Elise, Witwe, Gabelsbergerstr. 17 I.
— Georg, Büttner, Wredestr. 33 a.
— Wilhelm, Erdarbeiter, Reuererg. 1 II.
Neumeister, Elise, Steuersekretärswitwe, Grünewaldstr. 5 P.
— Ferdinand, Schreiner, Marktpl. 5 III.
— Gotthold, Kaufmann und Generalagent., Theresienstr. 13 I. [Ver.B.u.Postsch.Nr. 5940.]
Neumeyer, Max, Schreiner, Korng. 18 III.
Neumühle, Gutsverwaltung, Geschäftsräume: Versbacherlandstr. o. Nr. ☎ 3163 u. 3164. [Hyp.u.W.B.]
— Wirtschaft z., Versbacherlandstr. o. Nr.
Neumüller, Meinrad, Oberregierungsbaurat, Füchsleinstr. 1 P.
Neumünsterkirche, Kürschnerhof 2.
Neun, Eduard, Lagerarbeiter, Barbarastr. 16 P.
— Heinrich, Landespolizeiwachtmstr., Spitalg. 7 II.
— Herm., Polizeiwachtmstr., Gabelsbergerstr. 6 P.
— Melchior, Postsekretär, Brückнerstr. 30 I.
— Michael, Schreinermeister, Teilh. d. Fa. Oestreicher & Neun, Marktg. 5 III. Werkstatt: Turmg. 9.
— Wilhelm, Bauarbeiter, Rosenmühlweg o. Nr. P.
Neundörfer, Michael, Steuerinspektor, Frankfurterstr. 14 P.

U. M. Neundörffer & Held

TUCHHANDLUNG

Karmelitenstraße 18 gegenüber d. Polizeihof

Fernruf 19 **Fernruf 19**

[Ver.B. u. Postsch.Nr. 3400]

Neuner, Adam, Gepäckträger, Schildhof 5 II.
— Eva, Witwe, Bruderhof 4 III.
— Fritz, Dipl.-Ingenieur, Reg.-Vermessungsrat, Riemenschneiderstr. 5 P.
— Leonhard, Arbeiter, Semmelstr. 11 R I.
— Melchior, Kohlenführer, Stockfischg. 7 II.
Neuper, Max, Gendarmerie-Wachtmeister, Stephanstr. 11 II.
Neupert (s. auch Neubert), Christian, Buchhändler, Wagnerplatz 6 III.
— Georg, Obermusikmstr. a. D., Ysenburgstr. 1 II.
— Kunigunde, Privatiere, Virchowstr. 1 I.
Neuser, Georg, Zugführer, Neumannstr. 19 I.
Neusinger, Simon, Postinspektor, Huttenstr. 38 I.
Neustadt-Würzburg, Wirtschaft zur, Petristr. 5.
Neustädter, Geschwister, Inh. K. u. P. Neustädter: Korsettenhaus, Heidingsfelderstr. 18 I. Geschäft: Domstr. 60.
Neuß, Georg, Schreiner, Steinheilstr. 8 III.
— Konrad, Fabrikarbeiter, Gutenbergstr. 3 III.
— Margarete, Bierführerswe., Schottenanger 4 II.
Ney, Hermann, Eisenbahngehilfe, Sanderstr. 9 II.
Nick, Michael, Unterfeldwebel, Weißenburgstr. 2 n II.
Nickel, Franz, Werkmeister, Bäreng. 9 II.
— Josef, Kaufmann, Heidingsfelderstr. 46 I.
— Peter, Oberpostschaffner, Wörthstr. 9 b II.
— Therese, Postassistentenwitwe, Adelgundestraße 19 III.
Nickels, Johann, Obersekretär, Nikolausstr. 14 P.
Nicklas, Georg, Kaufmann, Sanderring 23 I. ☎ 1108. [Darmst.B.u.Postsch.Nr. 15147.]
Nickles, Ferdinand, Geschäftsführer, Zwinger 3 II.

Darmstädter und Nationalbank Komm.-Ges. a. Aktien, Schönbornstr.-Ecke Markt 13, Fernruf 2597, 2598, 2599

Gebührenfreie Scheckrechnungen

Nicola (siehe auch Nikola), Martin, Erdarbeiter, Bronnbacherg. 6 III.
— Michael, Eisenbahnsekretär, Valentin Beckerstraße 10 a III.
Nicolai, Fritz, Betriebsleiter, Gartenstr. 6 P.
Nicolay, Babette, Hauptlehrerin a. d. Volkshauptschule, Frankfurterstr. 11 I.
— Elise, Postmeisterswitwe, Frankfurterstr. 11 I.
— Käthe, Postsekretärin, Frankfurterstr. 11 I.
Nidermaier, Josef, Rentamtmann a. D., Sanderring 21 II.
Niebauer, Hans, Major a. D., Hindenburgstraße 31 III.
— Max, Professor am Staats-Konservatorium der Musik, Herrnstr. 4 III.
Niebeler, Margareta, Privatiere, Rotkreuzstr 15 I.
Nieberding, Anna, Professorswitwe, Theaterstraße 9 I.
Nieberlein, Christine, Witwe, Glockeng. 15 III.
Niebler, Anna, Witwe, Traubeng. 15 III.
Niebling, Adolf, Maschinenhausgehilfe, Heimgartenweg 18 P.
— Georg, Kartoffel- u. Gemüsegroßhändler, Innerer Graben 10 II. Lager: Häfnerg. 5.
Nied, Anton, Metzgergehilfe, Ursulinerg. 8 II.
— Leonhard, Eisenbahnschaffner, Heimgartenweg 11 I.
— Marie, Schneiderin, Semmelstr. 62 R II.
Niederhofer, Josef, Telegraphenwerkführ., Steinheilstr. 9 II.
Niederland, Abraham, Kantor. Sterng. 8 II.
Niedermaier, Barbara, Witwe, Barbarastr. 24 II.
Niedermeier, Michael, Regierungsbaumeister, Kantstr. 42 I.
Niedermeyer, Elise, Witwe, Münzstr. 3 M.
— Gustav, Elektromonteur, Kloster Himmelspforten.
— Josef, Studienrat für Musik a. d. Oberrealschule, Erthalstr. 18 II.
— Josef, Versich.-Inspektor, Sophienstr. 16 III.
— Theodor, Küfer, Weißenburgstr. 15 a R II.
Niedhammer, Franziska, Witwe, Bronnbacherhof 4 III.
Niedt (s. auch Nied), Karl, Geigenbauermeister, Domerschulstr. 1 P und R I. ☎ 981. [Postsch. Nr. 12188.]
Niehus, Johann, Oberinspektor, Klinikstr. 14 III.
Niemeth, Albert, Hilfsschaffner, Steinheilstr. 16 R P.

Bernh. Nienstedt

Feine Pelzmoden
Kürschnerhof 5 Fernruf 2907
Wohnung: Franziskanerg. 5½ III

Nierendorf, Maria, Privatiere, Veitshöchheimerstraße 4 III.
Nieß, Gustav, Heizer, Heinestr. 12 II.
Nieten, Aug. & Emil, Reederei u. Spedition, Veitshöchheimerstr 16 P. ☎ 3052. [Postsch. Nr 3052 Karlsruhe.]
— **Carl Aug. & Co.**, Kohlenhandelsgesellschaft, Veitshöchheimerstr. 16. ☎ 3052. Lager: Staatshafen. [Dresd.B., Reich.B. u. Postsch. Nr. 3052 Karlsruhe.]
Nietz, Elisa, Hausiererin, Roseng. 23 P.
Niggl, Elise, Kaufmannswitwe, Johanniterg. 2 III.
Niklaus, Georg, Herrnschneider, Franz-Ludwigstraße 17 R II.
— Ottmar, städt. Arbeiter, Brücknerstr. 20 II.
Nikles, Josef, Eisenbahn-Ingenieur, Huttenstraße 15 P.
Nikol, Andreas, Eisenbahnschaffner, Neumannstraße 11 R II.
Nikola (s. a. Nicola), Alois, Kaufmann, Heidingsfelderstr. 12 II. Laden: Rottendorferstr. 5. ☎ 704. [Staat.B. u. Frank.B.]
— Andreas Wolfgang, Oberlehrer, gepr. Stenographielehrer, Heidingsfelderstr. 12 I.
— Franz, Schneidermeister, Schönthalstr. 6 II.
— & Römmelt, Herrenkleidergeschäft, Schönthalstr. 6 II.
Nikolausburg, Bundeshaus der Burschenschaft Germania, Nikolausstr. 21.
Nikolausruh, Bäckerei u. Weinstube zur, Mergentheimerstr. 12 P. ☎ 2275.
Nilgus, Fanny, Witwe, Büttnerstr. 72 III.
Nille, Michael, Taglöhner, Grombühlstr. 33 R.
Nippenbacher, Therese, Oberamtsrichterswitwe, Virchowstr. 3 II.
Nirmaier, Leni, Studienprofessorswitwe, Rottendorferstr. 1 II.
Nirsberger, Johann, Heizer, Neumannstr. 12 III.
— Peter, Postassistent, Fabrikstr. 53 I.
Nitzsch, Otto, Oberregierungsrat, Rüdigerstr. 2 II.
Nix, Michael, Weinbergsarbeiter, Pleichertorstraße 16 II.
Noack, Dr Konrad L., Privatdozent, Weingartenstraße 2 III.
Nobak, Apollonia, Postassistentenwitwe, Stephanstraße 3 P.
Nockmann, Heinrich, Elektromonteur, Wörthstr. 3 III.
Noderer, Georg, Möbelzeichner, Wredestr. 8 S.
Nöbauer, Joh., Postassistent, Wagnerstr. 5 II.
Noë, Johann, Eisenbahnsekretär, Gneisenaustr. 2 II.
— Wilhelm, Bahnbediensteter, Heinestr. 14 II.
Noell, Carl M., Ingenieur, Teilh. d. Fa. Gg. Noell & Co. Würzburg, Bismarckstr. 22 II. ☎ 642.
— Dr. ing. Friedrich, Teilh. d. Fa. Gg. Noell & Co., Hofstr. 10 I. ☎ 673.
— **Gg., & Co., Würzburg**, Maschinen- und Eisenbahnbedarfsfabrik, Brückenbauanstalt, Inh.: Carl M. Noell, Dr. Friedrich Noell u. Adam Firnekaes, Aumühlstr. 12. ☎ 48. Geschäftsleitung: ☎ 1712. [Reich.B., Staat.B., Ver.B., Deutsch.B. u. Postsch. Nr. 11001.]
Nöll, Johann, Schuhmacher, Leistenstr. 9 III.
— Ludwig, Kaufmann, Katharineng. 2 II.
— Margareta, Händlerin, Hindenburgstr. 26 S.
— Margareta, Zugeherin, Waltherstr. 3 R I.
— Marie, Obsthändlerin, Hahnenhof 2 I.
— Rosa, Witwe, Zwinger 11 II.
Nöller, Franz, Hausmeister, Alte Kasernstr. 32 I.
— Ludwig, Stationsgehilfe, Wagnerstr. 11 III.
— Matthias, Schneidermstr., Sterng. 10 R II.
— Wilhelm, Ingenieur, Bismarckstr. 11 I.
Nörpel, Betty, Geschäftsführerin, Sanderstr. 39 P. ☎ 524.
— Hans, Reichsbanksekretär, Harfenstr. 5 III.
— Johann, Schreinermeister, Sanderstr. 39 P.
— Kaspar, Oberpostpackmeister, Vincentinumstraße 24 II.
Nöth, Adolf, Wirt zum Firstern, Wagnerstr. 13 P.
— Andreas, Schaffner, Semmelstr. 21 III.
— Dora, Schneiderin, Haugerpfarrg. 1 P.
— Emil, Maurer, Karmause 9 II.
— Ernst, Bankbeamter, Stephanplatz 23 I.
— Franz, Bahnschlosser, Gutenbergstr. 14 III.
— Georg, Bäcker, Am Pleidenturm 6 II (3. Eing.).
— Hans, Maler u. Lackierer, Neuereg. 20 I.
— Jakob, Wagenaufseher, Steinheilstr. 12 P.
— Johann, Prokurist, Fabrikstr. 44 III.
— Johann, Rentner, Sophienstr. 6 II.
— Josef, Invalidenrentner, Burkarderstr. 10 II.
— Josef, Privatmann, Wolframstr. 5 P.
— Karl, Assistent, Huttenstr. 9 I.
— Karl, Kraftwagenführer, Leistenstr. 87 I.
— Karl, Metzger, Landwehrstr. 4 III.
— Karoline, Witwe, Neumannstr. 18 II.
— Katharina, Witwe, Stephanstr. 23 II.
— (Noeth), Max, Kriminalassistent, Ziegelaustr 8 I.
— Michael, Landespolizeiwachtmeister, Plattnerstraße 9 III
— Rudolf, Kabelschlosser, Bäreng. 6 P.
— Rudolf, Weichenwärter, Steinheilstr. 22 II.
— Stephan, Kraftwagenführer, Petrinstr. 3 R P.
Nöthig, Franz, Generalagent, Hindenburgstr. 25 III.
— Johanna, Seelbergstr. 6 I.
Nötscher, Dr. Friedrich, Privatdozent, Bohnesmühlg. 14½.
Noichl, Alois, Verwalt.-Amtmann, Goethestr. 13 III.
Nold, Emil, Privatier, Kantstr. 53.
— Philipp, Zigarrenhändler, Annastr. 10 I. Laden: Ludwigstr. 1 P. [Postsch. Nr. 16267.]
Nolden, Fritz J., Prokurist, Juliusprom. 64 IV (Echterhaus).
Noll, Johann, Oberpostschaffner, Wagnerpl. 4½ III.
— Martin, Ingenieur, Wagnerstr. 8 II.
— Otto, Univ.-Bibliothek-Obersekretär, Gartenstraße 12 III.
Nols, Marg., Damenschneidermeisterin, Domerschulstr. 13 R I [Spark. u. Postsch. Nr. 29702.]
Nolten, Bergratswitwe, Heidingsfelderstr. 14 I.
Nonnenbruch, Dr. med. Wilh., Univ.-Professor, Friedenstr. 21. ☎ 2214.
Nopitsch, Heinrich, Hauptmann, Waltherstr. 5a I.
— Guido, Rentner u. Privatgelehrter, Heidingsfelderstr. 14 I.
— Otto, Apotheker, Riemenschneiderstr. 5 I.
Nordbayerische Einkaufs- und Lieferungsgenossenschaft der Maler, e. G. m. b. H., Wörthstraße 3a P. ☎ 1362.
Nordbayer. Export- u. Handelsgesellschaft, m. b. H., Würzburg, Schönbornstr. 8. ☎ 2968.

Nordbayerische Treuhandgesellschaft m. b. H.

Sterngasse 5 II (Restaurant Deppisch)
Fernruf 904 Fernruf 904
Um- und Neugründungen von Gesellschaften aller Art :: Finanzierungen, Buchanlagen Aufstellung von Bilanzen :: Vorteilhafte Kapitalanlagen :: Gewissenhafteste Beratung in Steuer- und Vermögensangelegenheiten :: Beschaffung v. Hypotheken :: Erledigung v. Auslands-Erbschaften :: An- u. Verkauf v. Grundstücken

Nordd. Lloyd, Vertr. Carl Schlier, Domstr. 21 P u. Schusterg. 4. ☎ 2464.

Norddeutsches Schokoladenhaus

G. m. b. H.
Zentrale: Virchowstraße 20 :: Fernruf 3124
Läden: Augustinerstr. 15 u. Eichhornstr. 3
[Ver.B. u. Postsch.Nr. 17733]

Nordische Holzhandelsgesellschaft

m. b. H., Essen
Einkaufsbüro: Würzburg, Neubergstr. 44 P
Fernruf 3009 [Postsch.Nr. 33805]

Northmann, Hannchen, Witwe, Kapuzinerstr. 21 I.
Noß, Heinrich, Schweizer, Faulenbergstr 13 R I.
Notariat I, Domstraße 16 I. ☎ 516.
„ II, Franziskanerg. 3 I. ☎ 1639.
„ III, Augustinerstr. 2 I. ☎ 382.
„ IV, Domstr. 27/29 I. ☎ 2749.
„ V, Domstr. 70 I. ☎ 1435.
Notenbank, bayer. (Filiale Würzburg), Ludwigstraße 2 P. ☎ 36.
Notthaft, Johann, Schuhmachermeister, Rosengasse 4½ P.
Nothnagel, August, Rentner, Friedenstr. 38 I.
— Auguste, Konzert- und Oratoriumsängerin, Friedenstr. 38 I.
Nothof, Emilie, Faßhändlerswitwe, Mergentheimerstr. 25 P.
— Heinrich, Lokomotivheizer, Ingolstadter Hof 3 II.
Nüchterlein, Elise, Rechtsanwaltsg., Ulrichstr. 10 II.
Nüchtern, Franz, Weinwirt, Saalg. 2 P u. I. ☎ 1143.
— Heinrich, Kleider- u. Möbelhändler, Karmelitenstr. 31 P u. IV.
Nüdling, Otto, Brauer, Frankfurterstr. 20 P.
Nürmberger, Lina, Witwe, Adelgundestr. 4 S.
Nürnberg, Dr Siegbert, Facharzt f. innere u. Kinderkrankh., Röntgenuntersuchungen, Dominikanerpl. 8 II u. III. ☎ 1315. [Postsch. Nr. 17146.]
Nürnberger, Christian, Mälzer, Korng. 2 I.
— Karl, Werkmeister, Vincentinumstr. 3½ P.
— Marie, Witwe, Wittelsbacherstr. 17 P.
— Michael, Mälzer, Frankfurterstr. 82 II.
— Otto, Bankbeamter, Marienstr. 4 II.
— Paul, Lokomotivführer, Brücknerstr. 27 II.
Nüslein, Peter, Installateur, Rennweger Glacisstraße 9 P.
Nüssel, Konrad, Schneider, Zellerstr. 39 II.
Nüß, Kathinka van, Arztswitwe, Gartenstr. 16 I.

Auto-Gesellschaft m. b. H., Inh. u. Geschäftsf.: **Gg. M. Hümpfner, Würzburg,** Schießhausstr. 19a, Fernruf: 2825
Vulkanisierung von Fahrradbereifung

Nüßlein, Fritz, Handelsmann, Pfaueng. 4 II.
— Gustav, Polizei-Wachtmeister, Vincentinumstraße 30 II.
— Heinrich, Oberpostinspektor, Heinestr. 18 II.
— Marg., Wirtin z. „St. Gertraud", Gertraudgasse 10.
— Paulus, Oberlokomotivführer a. D., Wolframstraße 5 II.
— P., Papiergroßhandlung, Semmelstr. 15 P.
— Therese, Messungsassistentenwitwe, Sanderring 12 I.
— **& Co.**, Inh. Peter Nüßlein, Elektrische Licht- und Kraftanlagen, Juliuspromenade 26. 2686. [Postsch.Nr. 19098.]

Nützel, Johann, Büttner, Ludwigkai 9 IV.
— Johann, städt. Speichermeister, Veitshöchheimerstr. 5 II.
— Michael, Oberlehrer, Burkarderstr. 29 I.

Nüzel, Wilhelm, Buchdruckereibesitzer, Brückner-straße 2½ II.

Nuglisch, Fritz, Arbeiter, Ursulinerg. 15 II.

Nun, Andreas, Lokomotivoberheizer, Josefpl. 9 III.

Nunn, Albert, Hundehändler, Pleichertorstr. 3 I.
— Ferdinand, Finanzamtmann, Frühlingstr. 22 III.
— Hermann, Monteur, Bahnhofstr. 14 I.
— Theodora, Lehrerstochter, Sophienstr. 19 II.
— Wilhelmine, Lehrerstochter, Sophienstr. 19 II.

Nussel, Johann, Oberlokomotivführer, Ulrichstraße 1 I.

Nusser, Heinrich, Eisenbahnsekretär, Handg. 17 II.
— Katharina, Oberstudiendirektorswitwe, Alleestraße 6 III.
— Luitpold, Leutnant im Inf.-Rgt. 21, Neubergstraße 44 I.
— Margarete, Zugeherin, Ritterg. 5 II.
— Otto, Eisenbahnoberinspektor a. D., Neubergstraße 44 I.

Nuß, Andreas, Wirt zur Luitpoldbrücke, Pleichertorstr. 26 P u. I. 2124.
— Anna, Maurerswitwe, Lauferg. 15 II.
— Otto, Büttner, Lauferg. 11 I.

Nußbaum, Amandus, Schuhgeschäft, Wilhelmstraße 5 III. Geschäft: Martinstr. 1 P. 749.
— Franz, Kaufmann, Lindleinstr. 16 III.
— Josefine, Wagenwärterswe., Lindleinstr. 16 III.
— Nathan, Mitinh. d. Fa. S. & N. Nußbaum, Domstr. 68½ I. 1528. [Dresd.B. u. Postsch.Nr. 16802.]
— Samuel, Mitinh. d. Fa. S. & N. Nußbaum, Domstr. 68½ I. 1528.
— **S. & N.**, Herrengarderobe nach Maß und Tuchlager, Inh.: S. u. N. Nußbaum, Domstraße 68½ I. 1528.

Nußbaumer, Elisabeth, Privatierswitwe, Leistenstraße 13 I.
— Hans, Großkaufmann, Martinstr. 2 I. Sommerwohnung: Frankfurterstr. 91 a I.

Viktor Nußbaumer

Käse- u. Butter-
Groß- u. Kleinhandlung

Martinstr. 2 P **Fernruf 831 u. 833**

[Reich.B., Dresd.B., Hyp.u.W.B. u. Postsch.Nr. 3395]

Nußbaumer, Wilhelm, Univ.-Fechtmeister, Leistenstraße 46. Fechtboden: Dreikronenstr. 4.

O.

Obenaus, Erich, Ingenieur, Friedrich Koenigstraße 4 II.

Obenhuber, Hans, Oberamtsrichter, Erthalstraße 2 II.

Oberdorf, Andreas, Bäckermeister, Büttnerstraße 33 P u. I.

Oberdorfer, Fritz, Heinestr. 3 P.

Obereicher, Christian, Praktikant, Faulenbergstraße 42 P.

Oberer, Babette, Hebamme, Gutenbergstr. 1 I.

Oberfinanzkasse d. Landesfinanzamts Würzburg, Theaterstr. 23 P. 2004.

Oberhaeußer, Hermann, Apothekenbesitzer, Marktplatz 36 P u. II. 348. [Postsch.Nr. 23458.]

Oberhaeußer, Leonhard, priv. Apotheker, Marktplatz 36 I. 348.
— **& Landauer**, Kneipp-Haus, Zentrale, Ludwigstraße 7 R P. 348. [Ver.B. u. Postsch. Nr 1643.]

Oberhofer, Alexander, Schreiner, Grombühlstraße 19 III.
— Michael, Taglöhner, Ob. Johanniterg. 6 R I.

Oberländer, Helene Freifrau von, Prymstraße 3 P. 1074.

Oberlies, Dr. phil. Hermann, Universitätsassistent, Sanderring 21 IV.

Oberlin, Ernst, Erdarbeiter, Spitalg. 20 I.

Obermayer, Josef, Weingroßhändler, Wolframstr. 1 II. 3061.
— **Julius Nachf.**, Weingroßhandlung, Alleestraße 20. 3061.
— **L., Sohn**, Weingroßhandlung, Inh.: Josef Obermayer, Alleestr. 20. 3061.
— Dr. rer. pol. Leopold, Diplom-Kaufmann, Wolframstr. 1 II. 3061.
— Lilli, Hindenburgstr. 16 I. 1015.

A. Obermeier

Franz Wolf's Nachfolger

Abt. I: Bessere Möbel. Abt. II: Eisschrankfabrikation. Kantstr. 26 u. 36 Fernruf 976

Obermeier, Johann, Verwaltungssekretär, Faulenbergstr. 7 III.

Obermeyer, Hans, Versicherungs-Agent, Krotateng. 20 P.

Oberndörfer, Johann, Oberpostschaffner, Pleicherschulg. 6 III.

Oberpostdirektion, Hofstr. 6. 600.
— Abteilung für Telegraphen- u. Telephonwesen, Hofstr. 6 I. 600.
— Apparatenbezirk II, Semmelstr. 15 P. 796.
— Apparatenbezirk III, Semmelstr. 15 P. 785.
— Leitungsbezirk II, Semmelstr. 15 P. 785.
— Leitungsbezirk III, Semmelstr. 15 P. 785.
— Referat IV u. V, Hofstr. 6.
— Telegraphenabteilung, Hofstr. 6 II. 874.
— Telephonkassa, Hofstr. 6 II.

Oberrealschule, Sanderring 8.

Oberst, Franz, Stellwerkmstr., Vincentinumstr. 5 I.
— Georg, Eisenbahnschaffner, Neubaustr. 50 II.
— Georg, Kapitän beim Straßen- u. Flußbauamt, Hofstr. 14½ I.
— Theresia, Lebensmittelhändlerin, Pleicherschulgasse 5 I.

Obert, Andreas, Oberpostsekretär, Huttenstr. 20 I.
— Josef, Kaufmann, Pleicherkirchpl. 5 I.
— Katharina, Kaufmannswitwe, Pleicherkirchplatz 5 I.

Oberthür, Wirtschaft zum, Oberthürstr. 11.

Oberversicherungsamt mit Versorgungsgericht Friedenstr. 11 P u. I. 862. [Staat.B. u. Postsch.Nr. 7150.]
— Zweigstelle (Amtsräume), Sieboldstr. 4 P. 862.

Obstfelder, Pauline, Wäscherin, Huttenstr. 17 IV.

Och, Adolf, Wachtmeister, Steinachstr. 2 II.
— Karl, Oberpostschaffner, Steinheilstr. 3 R I.

Ochrana, Franz, Oberschweizer, Versbacherlandstraße o. Nr.

Ignaz Ochs

ARCHITEKTUR-BÜRO

◇◇◇ Semmelstraße 83 II ◇◇◇

Ochsen, Gasthaus zum, Juliusprom. 3. 947.
— **roten**, Gasthof zum, Alte Kasernstr. 4 P.

Odeon-Café, Augustinerstr. 18 I. 544.
— **Lichtspiele** (O-Li) Augustinerstr. 18 P. 1978.

Odörfer, Else, Inh. d. Reichshofkeller, Theaterstraße 1/3 P. 2322.
— Margarete, Kaufmannswitwe, Alte Kasernstraße 20 II.

Oechsner, Babette, Invalidenrentnerin, Sieboldstr. 11.
— Dietrich, Architekt, Theodor Körnerstr. 5 II.
— Emma, Amtsrichterswitwe, Maistr. 3 I.
— Eva, Witwe, Inn. Graben 13 III.
— Franz, Eisenbahnschaffner, Semmelstr. 74 IV.
— Franz, Weinhändler, Teilh. d. Firma Mich. u. Franz Oechsner, Weinbau u. Weinkellerei, Johanniterpl. 4 P. 982.
— Georg, Baumaterialienhändler, Inh. d. Fa. Oechsner & Schäffer, Scanzonistr. 6 I u. II. 495.
— Hugo, Spengler, Glockeng. 4 II.
— Johann, Fuhrmann, Bronnbacherg. 22 II.
— Johann, Hausmeister, Schweinfurterstr. 2 R.
— Johann, Kaufmann, Semmelstr. 49 I.
— Josef, Kaufmann, Herrnstr. 5 S.
— Josef, Schneidermeister, Leistenstr. 60 P.
— Kaspar, Hausmeister, Friedenstr. 14 S.
— Kunigunde, Witwe, Kranenkai 2.
— Margareta, Privatiere, Franz-Ludwigstr. 15 II.
— Michael, Brauer, Langg. 8 II.
— Michael, Rentner, Neubergstr. 16 I.
— Michael, Schäftemacher, Ursulinerg. 2 R II.
— **Michael & Franz**, Weinkellerei, Kontor: Johanniterpl. 4 P. 982. [Ver.B., Spark. u. Postsch. Nr. 3945.]
— Peter, Postoberschaffner, Vincentinumstr. 12 I.
— Richard, Kaufmann, Johanniterpl. 4 II.
— Therese, Weinhändlerswitwe, Teilh. d. Fa. Mich. & Franz Oechsner, Johanniterpl. 4 II. 982.
— Dr. theol., Timotheus, geistl. Rat u. Gymnasial-Professor a. D., Ludwigstr. 5 P.

Valentin Oechsner

Inh. Val. Oechsner & Jos. Schnellenberger

Großhandlung in Bau- und Kanalbau- und Wasserleitungsartikeln, Klosett- und Bade-Einrichtungen :: Spezialgeschäft für Wand- u. Fußbodenbelage

Steinstraße o. Nr. **Fernruf 495**

[Postsch.Nr. 758]

Oedamer, Margarete, Witwe, Gutenbergstr. 8 I.

Oeder, Konrad, Universitätswart, Zellerstr. 25 II.

Oefelein, Babette, Invalidenrentnerin, Sophienstraße 5 II.

Oeffner, Alma, Handarbeitslehrerin, Marcusstraße 11 II.
— Dorothea, Witwe, Kroateng. 12 II.
— Luise, Bahnoffizialswitwe, Marcusstr. 11 II.
— Mina, Hauptmannswitwe, Theaterstr. 16.

Oeftering, Babette, Invalidenrentnerin, Tiepolostraße 2 II.

Oehl, Karl, Eisenbahnoberinspektor, Greisingstraße 8 I.

Oehler, Julie, Marktg. 5 II.

Oehling, Georg, Maschinist, Steinheilstr. 5 R I.
— Michael, Bahnschlosser, Steinheilstr. 12 III.

Oehm, Hermann, Buchbinder, Landwehrstr. 9 II.
— Ludwig, Dienstmann, Ursulinerg. 13 II.

Oehms, Karl, Kaufmann, Inh. d. Fa. „Tertilia" Würzburg, Keesburgstr. 24 P.
— Richard, Zivil-Ingen., Adelgundestr. 19 III.

Oehninger, Henriette, Postdirektorswitwe, Juliuspromenade 33 III.
— Marie, Privatiere, Domstr. 72 I.

Oehring, Sebastian, Kriminal-Sekretär a. D., Höchbergerstr. 37 P.

Oehrlein, Adam, Gärtner, Kapuzinerstr. 25 II.
— Adam, Schlosser, Grombühlstr. 49 II.
— Adolf, Büttner, Kantstr. 17 P I.
— Andreas, Molkereiproduktengeschäft, Heinestraße 24 P u. I.
— Burkard, Oberwachtmeister, Fest. Marienberg.
— Cäcilie, Lehrerswitwe, Gutenbergstr. 14 III.
— Crescentia, Köchin, Textorstr. 3 I.
— Georg, Schieferdeckermeister u. geprüfter Blitzableitersetzer, Landwehrstr. 15 I. 1278. [Landw.Zentralgen.]
— Georg, Stadtkirchner, Zellerstr. 18 III.
— Georg, Taveziermeister, Weingartenstr. 12 P.
— Heinrich, Kaufmann, Rottendorferstr. 15 II.
— Helene, Büttnerswitwe, Kantstr. 17 P.
— Josef, pens. Zugführer, Fabrikstr. 26 II.
— Michael, Tüncher-, Maler- u. Lackierermeister, Klinikstr. 4 I u. II. 1081.

Darmstädter und Nationalbank Komm.-Ges. a. Aktien, Schönbornstr.-Ecke Markt 13, Fernruf 2597, 2598, 2599
Einziehung und Diskontierung von Wechseln

Oehrlein, Paula, Lehrerin, Heinestr. 2⅓ I.
— Rudolf, Buchhalter, Adelgundestr. 19 II.
— Wilhelm, Betriebsführer, Semmelstr. 60 P.
— Willi, Stadtobersekretär, Albertsleite 2 P u. I.
Oelhaf, Karl, Chauffeur, Friedrich Koenigstr. 4 I.
Oelhafen-Schöllenbach, Friedrich von, Kaufmann, Rottendorferstr. 1⅓ III.
— Georg v., Postinspektor, Rottendorferstr. 1⅓ III.
Oeller, Paul, Studienrat, Erthalstr. 4 P.
Oelling, Karl, Betriebsbeamter, Neubergstr. 44 I.
Oerder, Aenny, Med.-Praktikantin, Oberdürrbacherstr. 2 M.
Oergel, Grete, Kaufmannswitwe, Uhlandstr. 18 P.
Oertel, Albrecht, Musikalienhandlung, Eichhornstraße 26 II. Laden: Hofstr. 6 P. 716. [Ver.B. u. Postsch.Nr. 5211.]
— Bruno, Zolloberwachtmeister, Faulenbergstr. 7 I (Geb. I 18).
— Karolina, Regierungsratswitwe, Ziegelaustraße 2 P.
— Margarete, Eisenbahnsekretärswe., Seuffertstraße 6.
— Wilhelm, Zollsekretär, Veitshöchheimerstr. 1a R.
Oerter, Friedrich, Gendarmerie-Wachtmeister, Kapuzinerstr. 17 I.
Oeser, Babette, Schneidermeisterswe., Ritterg. 7 II.
Oesterer, Joh., Kommissionär, Maingäßch. 6½ I.
— Philipp, freiresign. Pfarrer, Florastr. 2 I.
Oesterlein, Andreas, Vertragsangestellter, Weißenburgstr. 2 II. (Geb. 2 o).
Oesterreicher, Flora, Uhrmachermeisterswitwe, Schönbornstr. 4 III.
— Hermann, Uhrmachermeister, Schönbornstr. 4 III. Laden: Plattnerstr. 17 P. [Postsch. Nr. 38326.]
— **M. A.**, Uhren- u. Goldwarengeschäft, Plattnerstraße 17 P. [Postsch.Nr. 38326.]
Oestreicher, Albert, Teilh. der Glacélederfabrik Heidingsfeld, Hindenburgstr. 34 II. 5001.
— Albert, Schreinermeister, Mitinh. d. Fa. A. Oestreicher & M. Neun, Kartause 9⅓ III. Werkstätte: Turmg. 9 P.
— Andreas, Invalidenrentner, Fabrikstr. 53 III.
— Babette, Privatiere, Franz-Ludwigstr. 29 I.
— Johann, Arbeiter, Fabrikstr. 53 III.
— Josef, Bahnschlosser, Petristr. 14 I.
— Karl, Verwalt.-Obersekretär, Kartause 9⅓ III.
— Leonhard, Eisenbahnsekretär a. D., Wagnerstraße 7 P.
— Ludwig, Stadt-Bauaufseher a. D., Stephanstraße 23 I.
— Marie, Kaufmannswitwe, Valentin Beckerstr. 1½ III.
— Martin, Schaffner, Vincentinumstr. ½ III.
— Wilhelm, Diplom-Kaufmann u. beeidigter Bücherrevisor, Treuhand- u. Revisionsbureau, Rottendorferstr. 12 P. 1009.
— Wilhelm, Fabrikant, Teilh. d. Fa. M. Hanauer & Sohn, Ludwigstr. 8 I. 2758.
— **A., & M. Neun**, Bau- u. Möbelschreinerei, Turmg. 9 P.

Oesterreicher Tabakregie
PHILLIPP We. MÜNCHEN
Vertreter: GEORG BOSCHER
◇◇◇ **Maxstraße 9½ II** ◇◇◇

Oetker, Dr. Friedrich, Geh. Hofrat, Universitätsprofessor, Sieboldstr. 8 P u. I.
Oettinger, Elisabeth, Witwe, Bibrastr. 25 II.
— Ivo, Magazingehilfe, Alleestr. 9 III.
— Karl, Kaufmann, Eichhornstr. 5 III. 1830. [Postsch.Nr. 33490.]
— Paul, Molkereiprodukte, Büttnerstr. 74 I. Laden: Pleicherkirchpl. 17 P. 2660.
— Valentin, Schneidermeister, Maulhardg. 9 III.
Oetzel, Alois, Postschaffner, Wredestr. 33a.
Oexle, Ludwig, Reg.-Baurat, Adalberostr. 1 III.
Ofenstein, Felix, Gewerbeoberlehrer, Valentin Beckerstr. 12 P.
Off, Elisabeth, Schaffnerswitwe, Fabrikstr. 7 II.
Offizielle Geschäftsstelle für Rompilgerfahrten, Generalsekretär G. Raps, Hofstr. 7 P. [Postsch.Nr 26014.]
Offiziersheim des Standortes Würzburg, Weißenburgstr. ½ II. 539.
Offner, Anna, Büttnermeisterswe., Büttnerstr. 16 I.
Ohl, Franz Georg, Kaufmann, Leistenstr. 13 P.
— Georg jun., Fleisch- u. Darmhandlung, Metzgereibedarfsartikel, Ständerbühlstr. 8 P. Geschäft: Pleichertorstr. 20. 837. [Postsch.Nr. 31978.]
— Ludwig, Installationsmeister, Waltherstr. 3 I.
Ohlenschlager, Rudolf, Generaloberarzt, prakt. Arzt, Alleestr. 2 I. 1201.
Ohler, Georg, Arbeiter, Wohlfahrtg. 6 P.
Ohlhaut, Erwin, Eisenbahn-Oberinspektor, Kettengasse 12 II.
— Dr. phil. Georg, Studienprofessor, Reibeltgasse 1½ II.
— Maria, Gerichts-Sekretärswitwe, Eichhornstr. 32 III. Eingang Theaterstr.
Ohligschläger, August, Schriftsetzer, Ketteng. 9 I.
— Babette, Damenschneiderin, Elefanteng. 13 III.
— Tobias, Schneidermeister, Elefanteng. 13 III.
Ohlmer, Dr. August, Studienrat, Alleestr. 14 P.
Ohly, Christian Adolf, Oberstudienrat, Bismarckstraße 4 I.
— Josef, Invalide, Inn. Graben 12 III.
Ohrenpoliklinik, medizin., Oberdürrbacherstr 2. 3100 - 3102.
Oliv, Benedikt, Spengler, Dominikanerpl. 7 IV.
Omeis, Dr. phil. Theodor, Hofrat, Direktor der landw. Kreis-Versuchsstat., Goethestr. 1 I. Amtsräume: Luxburgstr. 4 P. 1688.
Onkel, Wirtschaft zum, Frankfurterstr. 34.
Opel, Hans, Lokomotivführer, Steinheilstr. 3 II.
Opfermann, Hans, Tapezierer u. Couleurdiener, Frühlingstr. 11 IV.
Opitz, Karl, Gärtnereibes., Randersackererstr. 54 P.
— Philomena, Gärtnereibesitzerswe., Randersackererstr. 54 II.
Opp, Valentin, Oberinspektor und Kanzleirat, Rennwegerglacisstr. 11 I.
Oppel, Anton, Säger, Rimpararstr. ¼ I.
— Friedrich, Stationsgehilfe, Handg. 6 P.
— Josef, Taglöhner, Barbarastr. 28 III.
— Katharina, städt. Wartefrau, Pommerg. 6 M.
Oppelt, Anton, Eisenbahnschaff., Morellistr. 12 P.
— Cäcilie, Witwe, Marktplatz 3 II.
— Fritz, Arbeiter, Schweinfurterstr. o. Nr. I.
— Johann, Herrengarderobegeschäft, Marktgasse 9 II.
— Luise, Damenschneiderin, Marktplatz 3 II.
— Matthäus, Pensionist, Moltkestr. 10 II.
— Michael, Kraftwagenführer, Am Exerzierplatz 3 II.
Oppenheim, Hans, Kapellmeister, Hofstr. 16 I.
Oppenheimer, Alfred, Kaufmann, Alleestr. 2 II. 1293.
— Arnold, Rechtsanwalt, Annastr. 28 II. 705. Kanzlei: Kaiserstr 2 I.
— Cäcilie, Privatiere, Rottendorferstr. 3 II.
— **E.**, (Inh. Ludwig und Max Oppenheimer), Großhandlung in Tabakfabrikaten, Johanniterg. 8 I. 1559. [Spark., Dresd. B. u. Postsch.Nr. 14246.]
— **Emanuel**, Vertretung von Zuckerraffinerien, Großagentur von Kolonialwaren, Johanitergasse 8 I. 1559. [Spark., Dresd.B. u. Postsch.Nr. 14246.]
— Emilie, Witwe, Sandergacisstr. 44 I.
— Dr. med. Heinrich, prakt. Arzt, Haugerring 18 P. Sprechzimmer: Hofstr. 8 I. [Postsch.Nr. 41409.]
— Helene, Näherin, Domstr. 62 IV.
— Helene, Theresienstr. 4 II.
— Dr. med. Klara, Fachärztin f. Säuglings- und Kinderkrankheiten, Friedenstr. 26 I. 1828.
— Ludwig, Kaufm., Johanniterg. 8 I. 1559.
— Max, Kaufm., Scanzonistr. 10 II. 393.
— Max, Kaufmann, Korkenfabrik, Wilhelmstraße 3 III. 1360. [Ver.B., Spark. u. Postsch.Nr. 8529.]
— Max E., Kaufm., Johanniterg. 8 I. 1559.
— Regina, Privatiere, Haugerring 18 P.
— **Simon Emanuel, Nachf., H. Buxbaum & Co.**, Schuhgroßhdlg. Inh.: Herm. Buxbaum u. Moses Morgenroth, Sieboldstr. 3½ R. 645.
— Therese, Privatiere, Pleicherkirchpl. 3 P.
— Wilhelm, Weingroßhändler, Bismarckstr. 12. Kellerei: Sanderstr. 10. 2919.
Oppmann, Adam, Hefenhändler, Reiserstr. 4 P.
— Alfred, Friseur, Häfnerg. 3 II.
Oppmann, Andreas, freiresi. Benefiziat, Ehrenkaplan der Basilika zu Loreto, Bronnbachergasse 10 II.
— Anna, Kaufmannswe., Franziskanerg. 5½ II.
— Anton, Polizeiwachtmstr, Am Pleidenturm 6 III (9. Eing.)
— Elsa, Oberstleutnantswitwe, Kroateng. 4 P.
— Fabian, Monteur a. D., Heidingsfelderstr. 57 P.
— Georg Wilhelm, Pensionist, Turmg. 5 II.
— Hans, Vertragsangestellter, Adelgundestr. 4a II.
— Heinrich, Landwirt, Erthalstr. 22 P.
— **J., Sektkellerei, Aktiengesellschaft**, Schaumweinfabr., Rennwegerglacisstr. 7. 208.
— Josef, Oberoffiziant, Adelgundestr. 4a II.
— Katharina, Witwe, Grombühlstr. 44 III.
— Margareta, Schneidermeisterswitwe, Langg. 8.

Mich. Oppmann
SEKTKELLEREI
Hofstraße 16
Fernruf 2807
[Postsch. Nürnberg Nr. 3095]

Ordinariat, bischöfl., Bruderhof 9 I.
Orf, Elise, Witwe, Reuerg. 16 III.
Organisierte Krankenpflege (Ritaschwestern), Residenzplatz 2. 1720.
Orgeldinger, Heinrich, Postsekretär. Wallg. 4 R II.
Orthopädische Versorgungsstelle, Geschäftsräume, Wörthstr. 23. 3140 u. 3141.
Orient, Wirtschaft zum, Fabrikstr. 60 P.

Orientalische Tabak-u. Zigarettenfabrik „Yenidze“
Inh.: Hugo Zietz, Dresden
Fabriklager Würzburg: Zellerstraße 8
Fernruf 2786
[Hyp.u.W.Bk. und Postscheck-Nr. 12839]

Orschler, Wilhelm, Kaufmann, Teilh. d. Fa. Brod & Mehling, Heinestr. 2 II.
Ort, Adam, Kleinrentner, Goethestr. 15 P.
— Auguste, Kaufmannswitwe, Harfenstr. 3a I.
— Christoph, Oberschaffner, Domstr. 42 II.
— Daniel, Postassistent, Vincentinumstr. 13½ I.
— Johann, Rentner, Juliuspromenade 5 III.
— Josef, Schlosser, Mergentheimerstr. 8 III.
— Margarete, Privatiere, Ketteng. 1.
— Margarete, Witwe, Leistenstr. 44 I.

Michael Ort
Pelz-Spezial-Geschäft
Oberthürstr. 4. Laden: Kaiserstr. 20
Fernruf 1438

Ort, Michael, Eisenbahnzugführer, Goethestr. 15 I.
— Nikolaus, Bierführer, Breite Schloßg. 6 P.
Orth, Hans, Gemüsehändler, Peterstr. 12 M.
— Hans, Palier, Bahnhofstr. 3 II.
— Helene, Inh. d. Fa. Georg Orth, Möbelschreinerei, Schwanenhof 5 P u. I
— Karl, Regierungs-Forstrat, Frühlingstr. 7 P.
— Karl, Stationsgehilfe, Vincentinumstr. 8 III.
— Leonhard, Oberforstmeister a. D., Klinikstr. 12 I.
— Ludwig, Ackerbaumeister, Barbarastr. 30 I.
Ortlauf, Barbara, Zugeherin, Glockeng. 13 III.
— Johann, Eisenbahnschaffner, Heimgartenw. 11 I.
— Simon, Hausmeister, Prymstr. 17 N I.
Ortloff, Anna, Hauptlehrerin, Mergentheimerstraße 24 III.
— Berta, Witwe, Alleestr. 20 P.
— Bertold Georg, Bankbeamter, Mergentheimerstr. 7 II.
— Ludwig, Obervostinspektor, Heinestr. 2½ III.
Ortner, Franz, Handschuh-, Herrenwäsche- u. Krawatten-Spezialgeschäft, Inh.: Martin Dittmar, Kürschnerhof 17 P. 1412. [Dresd.B.]

Auto-Gesellschaft m. b. H., Inh. u. Geschäftsf.: **Gg. M. Hümpfner, Würzburg**, Schießhausstr. 19a, Fernruf: 2825
Alle Arten Ersatzteile

Ortner, Sebastian, Eisenbahnoberschaffner, Heimgartenweg 18 II.
Ortsausschuß Würzburg des allgemeinen deutschen Gewerkschaftsbundes, Semmelstr. 46 I. ☎ 218.
Ortskrankenkasse Würzburg. Allgemeine (Stadtbezirk), Amtsräume: Maxstr. 9 P u. I. ☎ 2931. [Ver.B., Spark. u. Postsch.Nr. 7159.]
— (Landbezirk), Amtsräume: Friedenstr. 35 P. ☎ 2861.
Ortsstelle für Verdrängtenfürsorge, Theaterstraße 21 P.
Ortwein, Anton, Schmied, Ob. Johanniterg. 6 III.
Oschmann, Adam, Hauptmann a. D., Ständerbühlstr. 13 II.
— Dr. Georg, prakt. Zahnarzt, Schönbornstr. 7 I. ☎ 1682.
— Nikolaus, städt. Arbeiter, Faulenbergstr. 6 II.
— Otto, Altwarenhändler, Vincentinumstr. 1 P.
Ostberg, Doroth., Drechslermeisterswitwe, Petristraße 20 III.

F. C. Ostberg
Hofmöbelfabrik
Haugerpfarrg. 10 u. 12 Fernruf 190
[Ver.B., Hyp.u.W.B. und Postsch.Nr. 3716]

Ostberg, Franz, priv. Architekt, Maistr. 5 I.
— Franz, Werkmeister, Sanderstr. 27 III.
— Georg, Schreiner, Brücknerstr. 9 II.
— Ludwig, Hilfspostschaffner, Frankfurterstr. 68a P.
— Marie, Geschäftsinhaberin, Fabrikstr. 18.
— Marie, Metzgermeisterswitwe, Wöllerg. 20 I.
— Max, Rentier, Kommerzienrat, Friedenstr. 41 I.
— Richard, Kaufmann, Oberthürstr. 6 P.
— Valentin, Möbelfabrikant (Fa. F. C. Ostberg), Haugerpfarrg. 12 II. ☎ 190. [Ver B. u. Postsch.Nr. 3716.]
Ostendhalle, Wirtschaft zur, Semmelstraße 79 P.
Oster, Karl, Eisenbahninspektor, Ludwigkai 6 P.
Osterheld, Fritz, Bankbeamter, Semmelstr 36 III.
Osterrieder, Anna, Direktorswitwe, Friedenstr. 6 P.
Ostertag, Anton, Schlosser, Fischerg. 6 I.
— Katharina, Zugeherin, Neuerg. 14 III.
— Michael, Verw.-Assistent, Alleestr. 2½ P.
— Wilhelm, Major, Traubeng. 3 II.
Ostler, Adolf, Militäranwärter, Weißenburgstraße 6 P (Geb. 2 i).
— Friedrich, Rentner, Kapuzinerstr. 3 I.
Ostrach, Isay, Kaufmann, Mergentheimerstr. 6 II. ☎ 2435.
Osty, Friedrich, Bahnarbeiter, Nikolausstr. 9 R P.
Oswald, Anna, Wagenwärterswe., Vincentinumstraße 6 P.
— Franz, Bahnarbeiter, Grombühlstr. 23 I.
— Ludwig, Postassistent, Rotkreuzstr. 17 III.

Martin Oswald
Buch- u. Kunstdruckerei Formularienverlag
Harfenstr. 12 u. Schönleinstr. 9
Fernruf 2954
[Darmst.B., Postscheck.Nr. 14391]

Oßwald, Anna, Witwe, Ulrichstr. 1 II.
— Anna Maria, Schaffnerswe., Steinheilstr. 18 II.
— Anton, Vertragsangestellter, Rückertstr. 11 I.
— Balthasar, Schneidermeister, Moltkestr. 14 I.
— Franz, Bahnschaffner, Schottenanger 11 I.
— Heinrich, Bahnarbeiter, Gr. Katzeng. 6 P.

Hugo Oßwald
Augustiner-Drogerie
Drogen-, Kolonial- und Farbwaren
Augustinerstr. 16 P Fernruf 949
[Postscheckkonto Nürnberg Nr. 19443]

Oßwald, Margarete, Rentnerin, Büttnerstr. 17 III.
— Valentin, Buchhalter, Bismarckstr. 10 P.
— Vitus, Bremser a. D., Steinheilstr. 18 II.
Oth, Christine, Privatiere, Zwinger 9 II.
Ott, Adam, Eisenbahnschaffner a. D., Rimparerstraße 12 II.
— Adam, Kutscher, Petristr. 11 I.
— Alfons, Chauffeur, Fabrikstr. 54 III.
— Alois, Monteur, Zwinger 10 P.
— Andreas, Friseur, Münzstr. 10½.
— Andreas, Postillion, Oberthürstr. 5 III.
— Andreas, Wagenmeister, Petristr. 10 II.
— Anna, Zwinger 22 III.
— Anton, Maler, Tüncher- u. Lackierermeister, Zellerstr. 20 I. ☎ 1680.
— Bernhard, Postbediensteter, Rimparerstr. 12 II.
— Christoph, Arbeiter, Franziskanerg. 14 P.
— Elise, Privatiere, Adelgundestr. 4 I.
— Engelbert, Hauptlehrer, Zwinger 22½ II.

Friedr. Carl Ott
Weingroßhandlung
Weine Griechenlands
Juliuspromenade 66 P Fernruf 2

Ott, Fritz, Weingroßhändler, k. griech. Konsul, Inh. d. Fa. Friedr. Carl Ott, Juliuspromenade 66 I. ☎ 2.
— Georg, städt. Arbeiter, Dreikronenstr. 3 II.
— Georg, Bildhauer u. Waschanstaltsbesitzer, Göbelslehenstr. 9 P.
— Georg, Buchbinder, Schweinfurterstr. 36 R P.
— Georg, Eisenbahnoberschaffner, Adelgundestraße 19 R P.
— Georg, Schuhmacher, Karmelitenstr. 51 III.
— Georg, Schuhmachermeister, Semmelstr. 81 S.
— Gregor, Viehhändler, Steinstr. 1 I.
— Josef, Bahnbediensteter, Jakobstr. 6 IV.
— Karl, Holzhandlung, Zellerstr. 20 I. ☎ 1680.
— Karl, Lokomotivheizer, Vincentinumstr. 5 II.
— Karl, Maler, Büttnerstr. 44 46 II.
— Katharina, Witwe, Pleicherpfarrg. 10 II.
— Ludwig, Eisenb.-Obersekretär, Kantstr. 26 II.
— Marie, Amtsrichterswitwe, Pleicherring 5 P.
— Matthäus, Steuerwachtmeister, Weißenburgstraße 2 I.
— Max, Seifenfabrikant, Domstr. 27/29 IV. ☎ 343.

M. Ott
SEIFENFABRIK
Inh. Max Ott
Fabrikräume u. Laden: Langgasse 2 P, I u. II
Fernruf 343 Fernruf 343
[Spark., Staat.B., Ver.B. u. Postsch.Nr. 1223]
(S. Inserat Rücksatz.)

Ott, Otto, Monteur, Steinheilstr. 32 I.
— Richard, Militäranwärter, Oberer Burgweg 9 I.
— Richard, Prokurist, Eichhornstr. 8 IV.
— Theodor, Schutzmann a. D., Wagnerplatz 2 III.
— Valentin, Oberpostinspektor, Heidingsfelderstraße 13 II.
— Valentin, Schreiner, Reisgrubeng. 2 P.
Ottenfoser, Julia, Putz-Salon, Weingartenstraße 43 P.
— Sara, Hauptlehrerswitwe, Schönthalstr. 4 I.
Ottenweller, Georg, Pensionist, Am Pleidenturm 6 III. (2. Eing.)
— Hans, Klaviertechn. u. -Stimmer, Hindenburgstraße 40 IV.
Otter, Georg, Fuhrwerksbesitzer, Heidingsfelderstraße 34 R P.
— Hans, Steuersupernumerar, Schillerstr. 2 III.
— Joh., Steuervollzieher a. D., Steinheilstr. 1 I.
— Katharina, Oberpackmeisterswitwe, Steinheilstraße 20 III.
— Michael, Kaufmann, Steinheilstr. 20 III.
Ottinger, Xaver, Verwaltungssekretär, Urlaubstraße 4 II.
Ottmann, Josef, Ingenieur, Scanzonistr. 8 II.
Ottmüller, X., Steinhauer, Wohlfahrtg. 4 III.
Otto, Emma, Gesanglehrerin, Klinikstr. 16 III.
— Georg, Stadtsekretär, Virchowstr. 9 I.
— Gertraud, Oberpostpackmeisterswitwe, Jägerstraße 3 III.
Otto, Johann, st. Baukontrolleur, Sanderglacisstraße 48 IV.
— Karl, Eisenbahnoberingenieur, Virchowstr. 9 I.
— Dr. Ludwig, Studienrat, Häfnerg. 3 I.
— Margarete, Witwe, Heidingsfelderstr. 10 I.
— Ottomar, Papiergroßhandlung, Peterstr. 8 III. ☎ 2951.
— Ottomar, Professor, Weingartenstr. 25 I.
— Rudolf, Lademeister, Bohnesmühlg. 7 II.

P.

Pabst (s. a. Papst), Adam, Pensionist, Grombühlstr. 48 P.
— Artur, Oberingenieur d. bayer. Revisionsvereins, Schillerstr. 15 III. ☎ 2639.
— Edmund, Lademeister, Gabelsbergerstr. 1 R I.
— Emil, Lokomotivführer, Wagnerstr. 9 I.
— Emil, Verwalter, Sanderrasen 2 b.
— Georg, Bahndreher, Florastr. 3 III.
— Georg, Postassistent, Pleicherkirchplatz 3½ I.
— Georg, Vollstreckungssekretär a. D., Huttenstraße 13 III.
— Johann, Postschaffner, Höchbergerstr. 11 I.
— Johann Baptist, Spengler, Petristr. 7 I.
— Josef, Friedhofaufseher, Korng. 4 II. (Ab 1. IV. 1925: Rennwegerglacisstr. 17½ II).
— Karl, Häfnermeister, Neumannstr. 10 P.
— Klara, Direktorswitwe, Harfenstr. 11 III.
— Kunigunde, Wäscherin, 2. Felseng. 7 II.
— Marie, Kaminbauerswitwe, Barbarastr. 27 II.
— Michael, Straßenbahnführer, Mergentheimerstraße 3 I.
— Richard, Diplom-Ingenieur, Mainkai 3 I.
— Rosa, Zugeherin, Zellerstr. 39 III.
Pachelbel, Dora und Gabriele, Kirchenratstöchter, Zwinger 3 a P.
Pälz, Gustav, Faktor, Seinsheimstr. 10 III.
Pätzold (s. auch Pezolt u. Bezold), Eduard, Gefängnisverwalter a. D., Leistenstr. 89 P u. I.
— Emil, Architekt, Randersackererstr. 25 R I.
Page, Andreas, städt. Arbeiter, Ebracherg. 1 P.
— Eva, Witwe, Maierg. 7 III.
— Georg, Schriftleiter, Bergmeisterg. 11 I.
— Josefa, Büglerin, Petristr. 15 III.
— Karl, Buchbinder, Bergmeisterg. 11 III.
— Ludwig, Stellwerkmechaniker, Sophienstr. 19 I.
— Luise, Witwe, Neumannstr. 5 I.
Pahl, August, Kleinrentner, Wörthstr. 12 I.
Palm, Julius, Weingroßhändler, Inhaber der Firma Moritz Palm, Haugerring 12 P u. I. ☎ 2299. [Hyp.u.W.B.u.Postsch.Nr. 1691.]
— **Moritz**, Weingroßhandlung, Haugerring 12 II. ☎ 2299.
Palmer, Michael, Hefenhändler, Büttnerstr. 48 IV.
Palmreuter, Johann, Oberschaffner, Grombühlstraße 26 II.
Pank, Lorenz, Drechslermstr., Plattnerstr. 15 P u. I.
Pankofer, Johann, Oberschaffner, Heidingsfelderstraße 4 II.
Pankrath, Kurt, Drogenhaus u. Sanitätsbasar (Inh.: Apotheker A. Kern), Neubaustr. 32 P. ☎ 655. [Staat.B., Spark. u. Postsch. Nr. 12437.]
Panner, Theresia, Witwe, Auverastr. 18 IV.
Panzer, Fritz, Oberingenieur, Ludwigstr. 31. ☎ 3109.
— Georg, Wagenmeister, Steinheilstr. 21 II.
Papier- u. Schreibwarenhändler e. V., Reichsbund deutscher, Geschäftsstelle: Rüdigerstr. 4 P. ☎ 3129.
Papp, Eduard, Schreiner, Kapuzinerstr. 27 II.
Pappenberger, Mina, Arztswitwe, Langg. 8 I.
— Peter, Großkaufmann, Lebensmittelgroßhandlung u. Warenagenturen, Prymstr. 15 P. Kontor: Domstr. 14 P u. Ebracherg. 2 P. ☎ 2958 u. 2959. [Ver.B.]
Pappenheimer, Emma, Privatiere, Semmelstraße 74 II.
— Dr. jur. Willy, Rechtsanwalt, Sartoriusstr. 2 I. Kanzlei: Kaiserstr. 27 P. ☎ 2805. [Ver.B., Dresd.B. u. Postsch.Nr. 11900.]
Papst, Andreas, Gelegenheitsarbeiter, Juliuspromenade 3 III.
Paradiesvogel, Wirtschaft z., Inn. Graben 7.
Paramentenverein, Vereinszimmer: Grabenberg 1 III (Echterhaus).

Darmstädter und Nationalbank Komm.-Ges. a. Aktien, Schönbornstr.-Ecke Markt 13, Fernruf 2597, 2598, 2599
Ausstellung von Reisekreditbriefen und Welt-Zirkular-Kreditbriefen

Parfümerie Viktoria

Karl Titscher, Kürschnerhof 19
PARFÜMERIEN
FEINE TOILETTEN-SEIFEN
TOILETTE-ARTIKEL

Parr, Georg, Hauptkassier, Keesburgstr. 2 I.
— Heinrich, Stadtoberinspektor, Ziegelaustr. 4 III.
— Jakob, Pensionist, Leistenstr. 6 II.
— Josef Adolf, Kunstmaler, Weingartenstr. 39 R P.
Parteisekretariat, sozialdem., Geschäftsz.: Semmelstraße 46 I. ☎ 248.
Pasquay, Rosa, Bankoberbuchhalterswitwe, Blumenstr. 14 I.
Paßmann, Georg, Stationsgehilfe, Sanderstraße 21 R.
Pathologisches Institut, Oberdürrbacherstr. 2 (Luitpoldspital). ☎ 3100 u. 3102.
Patron, Simon, Kaufmann, Bronnbacherg. 4 I.
Pattberg, Theodor, Gymnasial-Sekretär, Frühlingstr. 15 I.
Patzig, Kath., Photographenwitwe, Gerberstr. 2 I
Paul, Adam, Wirt z. Falstaff, Semmelstr. 46 P u. III. ☎ 248.
— Georg, Obersekretär d. Staatsanwaltschaft, Neubaustr. 22 II.
— Hans, Buchbinder, Bibrastr. 25 R.
— Johann, Lackierer, Frankfurterstr. 13 II.
— Josef, Spengler, Semmelstr. 21 IV.
— Karl, Postoberschaffner, Bibrastr. 25 R.
— Karl, Viktualienhändler, Maistr. 8 III. Laden: Bronnbacherg. 8 P.
— Margareta, Glasermeisterswe., Gerberstr. 19 III.
— Marie, Lohnkutschereibesitzers-Witwe, Bibrastraße 25 R P.
— Mathilde, Näherin, Semmelstr. 20 II.
— Sophie, Privatiere, Adelgundestr. 13 II.
Pauli, Josef, Kanzleibeamter, Amalienstr. 8 I.
— Ludwig, Schuhmacher, Ebracherg. 8 III.
Paulis, Katharina, Realgymnasiallehrerswitwe, Tröltschstr. 2 I.
Paulus, Christian, Lokomotivheizer, Gneisenaustraße 9 III.
— Fanny, Händlerin, Semmelstr. 30 M.
— Georg, Bäckermeister, Gutenbergstr. 14 P.
— Katharina, Witwe, Hahnenhof 2 III.
— Leonhard, Arbeiter, Fabrikstr. 1½ R II.
Pauly, Franz, Elektrotechniker, Steinheilstr. 44 II.
— Dr. Hermann, Universitäts-Professor, Bismarckstr. 10 II. ☎ 1481. Chemisches Institut: Sedanstr. 5. ☎ 2243.
— Leopold, Hotelbesitzer, Glockeng. 5 I. ☎ 288.
— Willy, Förster a. D., Kartause 5 P.
Pech, Maria, Haushälterin, Kloster Himmelspforten.
Pechmann, Joh., Schneidermeister, Domstr. 36 III.
Pecht, Georg, Univ.-Kanzleisekretär, Oberdürrbacherstr. 2 M.
— Klara, Oberpostschaffnerswitwe, Steinstr. 7 III.
Pechtold, Berta, Arbeiterin, Wöllerg. 16 II.
Peetz, Johann Adam, Zollinspektor a. D., Blumenstr. 13 II.
— Julie, Kaufmannswitwe, Schönleinstr. 8 R.
— Klara, Damenschneiderin, Semmelstr. 36 P.
Pehl, Konrad, Kutscher, Handg. 6 I.
Peller, Agnes, Witwe, Sophienstr. 14 III.
— Alexander, Ingenieur, Sophienstr. 14 III.
Pels Leusden, August, Ingenieur und Fabrikdirektor, Frankfurterstr. 96 I. ☎ 1047. [Hyp.u.W.B. u. Postsch. Nr. 11496.]
— Dr. jur. Fritz, Regierungsassessor, Friedenstraße 49 P. [Postsch. Nr. 8651.]
Peltason, Dr. med. Felix, Assistenzarzt, Brettreichstraße 14.
Peltzer, Anna, Großkaufmannswitwe, Frühlingstraße 4 II.
Pelz, Emil, Notenstecher, Marktplatz 22 II.
Pelzner, Willy, Flugzeugbau, Am Galgenberg 11.
Penners, Dr. phil. Andr., Privatdozent, Leutfriedstr. 27 I.
Pennig, Johann, Eisenbahngehilfe, Semmelstraße 21 III.
Peppermüller, Heinrich, Prokurist, Neubergstraße 44 P. ☎ 3009.
Perkuhn, Heinrich, Küfer, Haugerring 8 III.
— Jakob, Julius-Spit. Kellermeister, Semmelstraße 85 III.
Perl, Babette, Obersekretärswitwe, Goethestr. 9 II.
Perleth, Leopold, Postassistent, Kapuzinerstraße 19 N I.
Perloff, Friedrich, Oberspielleiter am Stadttheater, Mergentheimerstr. 25.
Persau, Hans, Steuerinspektor, Oeggstr. 1 I.
Perschmann, Marie, Witwe, Huttenstr. 36 I.
— Siegfried, Buch- u. Kunsthändler, Blumenstraße 8½ I. Laden: Peterstr. 1 P. ☎ 2266. [Ver.B., Spark. u. Postsch. Nr. 12086.]
Perzl, Klara, Oberlehrerin, Grombühlstr. 20 III.
Peschke, Reinhard, Reisender, Sartoriusstr. 4 S.
Peßler, Erna, staatl. gepr. Musiklehrerin für Klavier u. Violine, Peterstr. 12 II.
— Dr. Erwin, Peterstr. 8 III.
Pestalozzischule, Fabrikstr. 65. ☎ 630.
Petavy, Bruno, Hauptlehrer, Seelbergstr. 5 III.
Peter, Friedrich, Briefmarkenhändler, Randersackererstr. 56 P. ☎ 1734.
— Gustav, Oberlokomotivführer, Heimgartenweg 13 II.
— Heinrich, Schlosserheizer, Wagnerstr. 13 III.
— Karl, Kunstschlosser, Oberer Burgweg 8.
— Karl, Vogelhandlung und Eilboten-Institut „Grüne Radler", Domstr. 16 III. Laden: Mainbrücke 2 P. ☎ 105.
— Magdalena, Gärtnereibesitzerswe., Randersackererstr. 56 I. ☎ 1734.
— Magdalena, Witwe, Wagnerstr. 13 III.
— Nikolaus, Schaffner, Huttenstr. 43 R P.
— Philipp, Packer, Pleichertorstr. 16 II.
— **St.**, Wirtschaft zum, Elefanteng. 13 P.
— **und Paul, St.**, Stadtpfarrkirche, Peterplatz 10.
Petereins, Friedrich, Oberoffiziant a. Staatskonservat. d. Musik, Paradeplatz 1 P.
Petersam, Anton, Erdarbeiter, Stephanstr. 23 P.
Petersen, Frida, Näherin, Kärnerg. 32 III.
Petres, Ludwig, Elektrotechn.-mechan. Werkstätte, Semmelstr. 60 R II. ☎ 1692. Werkstatt: Pleicherkirchpl. 9 P.
— Margareta, Elektrotechnikerswitwe, Eichhornstraße 10 II.
Petrini, Wirtschaft zum, Petristr. 15.
Petsch, Anton, Wasenmeister, Robertushof.
Petschler, Konrad, Schlachthofwärter, Sanderstraße 3 R I.
Petschmann, Apollonia, Eisenbahnkondukteurswitwe, Wredestr. 8 I.
Petter, Ernst, Militäranwärter, Ysenburgstr. 1 I.
Peubig, Hans, Schlosser, Rimparerstr. ⅓ I.
Pfadenhauer, Anna, Verkäuferin, Höchbergerstraße 8 P.
— Dorothea, Privatiere, Höchbergerstr. 8 P.
— Georg, Oberbauverwalter, Höchbergerstr. 8 I.
— Johann, Bautechniker, Leistenstr. 12 II.
— Marie, Privatiere, Höchbergerstr. 8 P.
— Peter, städt. Architekt, Höchbergerstr. 8 P.
Pfaff, Anton, Hilfspostschaffner, Bachg. 7 II.
— Anton, Postschaffner, Frankfurterstr. 70c P.
— Benedikt, Vorarbeiter, Burkarderstr. 22 P.

C. Pfaff
Gartenbaubetriebe Act.-Ges.

Rennwegerglacisstraße 17 **Fernruf 181**

Laden: Theaterstraße 17

[Ver.B., Spark. u. Postsch.Nr. 8997]

Pfaff, Frida, Privatiere, Rennwegerglacisstr. 17 I.
— Heinrich, Postinspektor, Sieboldstr. 54 P.
— Jakob, Posttagearbeiter, Steinheilstr. 16 II.
— Johann, Steuer-Betr.-Assistent, Ebrachergasse 2R II.
— Josef, Zuschneider, Schildhof 6 II.
— Julius, Militäranwärter, Weißenburgstr. 2 I.
— Karl, Gärtnereibesitzer, Rennwegerglacisstraße 17 P. ☎ 181. [Ver.B., Spark. u. Postsch. Nr. 8997.]
— Lorenz, Postbediensteter, Wagnerstr. 11 II.
— Michael, Josefplatz 9 II.
Pfaffenberger, Georg, Eisenbahnsekretär, Brücknerstr. 2½ III.
Pfaffendorf, Max, Unterfeldwebel, Weißenburgstraße 2 II.
Pfaffenzeller, Karl, Regierungsrat, Uhlandstraße 15 I. [Postsch. Nr. 36796.]
— M., Privatiere, Ketteng. 1.
Pfahl, Martin, Zementeur, Korng. 7 I.
— Otto, Schlosser, Ursulinerg. 14½ IV.
Pfahler, Jean, Musikpädagoge, Lehrinstitut u. Beratungsstelle für Zither-, Laute-, Gitarre und Mandolinen-Musik, Neubaustr. 46 I. [Postsch. Nr. 15498.]
Pfaller, Anton, techn. Eisenbahn-Obersekretär, Seinsheimstr. 11 II.
— Ernst, Kaufmann, Warenagenturen, Seinsheimerstr. 11 II. ☎ 2349. [Spark.]
Pfannes, Adam, Zigarrenimport, Inn. Graben 42 P. ☎ 753. [Deutsch.B. u. Postsch. Nr. 36852.]
— Andreas, Baumeister u. Architekt, Zementplatten- u. Gipsbautafelfabrik, Wörthstr. 36 P u. I. ☎ 315. [Spark.]
— Anton, Bauführer, Wörthstr. 36 P.
— Erhard, städt. Bauführer, Haugerkirchg. 3 P, I u. II.
— Georg, Schreiner, Elsterg. 3 III.
— Karl, Tüncher, Frankfurterstr. 34 P.
— Kaspar, Bauführer, Erthalstr. 1 P.
— Peter, Architekt, Peterstr. 4 III.
Pfanz, Friedrich, städt. Arbeiter, Hörleing. 14 II.
Pfanzer, Adolf, Glaser, Kapuzinerstr. 8 R I.
Pfarr, Babette, Kleinrentnerin, Semmelstr. 91 II.
— Franz Stephan, Eisenbahnoberschaffner, Vincentinumstraße 3½ II.
— Georg, Bureaugehilfe, Heimgartenweg 20 P.
— Georg, Eisenbahnschaffner, Petristr. 3 III.
— Hans, techn. Eisenbahn-Obersekretär, Vincentinumstr. 3½ P.
— Josefine, Eisenbahn-Obersekretärswitwe, Vincentinumstr. 3½ II.
— Margareta, Kolonialwaren- und Landesproduktengeschäft, Vincentinumstr. 3½ P.
— Wilhelm, Wirt z. Gotenburg, Goteng. 1 P.
Pfau, Johann, Stationsgehilfe, Pleicherpfarrgasse 24 III.
— Johann Bapt., Maschinist, Steinheilstr. 2 I.
— Josef, Monteur, Gerberstr. 9 P.
— Pius, Hufschmied und Wagenbauer, Untere Johanniterg. 10 I.
Pfaudler, Felix, Portier, Wallg. 14 I.
Pfauenapotheke, Zellerstr. 3 P. ☎ 2770.
Pfefferl, Josef, Postsekretär, Steinstr. 3 P.
Pfeffermann, Joachim, städt. Kabelmeister, Lindleinstr. o. Nr.
— Johann, Wagenaufseher a. D., Steinheilstraße 13 III.
Pfeifer (s. auch Pfeiffer, Pfeufer, Pfeuffer), Alois, Amtsoberoffiziant, Grombühlstr. 16 II.
— Anna Maria, Rottendorferstr. 13½ P.
— Johann, Zugführer, Steinheilstr. 3 II.
— Karoline, Witwe, Blumenstr. 7 III.
Pfeiffer (siehe auch Pfeifer, Pfeufer, Pfeuffer), Adolf, Kaufmann, Grombühlstr. 41 P.
— Andreas, Schriftsetzer, Barbarastr. 54.
— Anna, Studienratswitwe, Weingartenstr. 19 P.
— August, Gießermeister, Frankfurterstr. 94 R I.
— Berta, Postinspektorstochter, Goethestr. 1 IV.
— Christoph, Weichenwärter, Morellistr. 8.
— Friedrich, Ingenieur, Frühlingstr. 7 II.
— Friedrich, Studienprofessor, Annastr. 28 II.
— Greta, Lehrerswitwe, Traubeng. 15 R II.
— Jakob, Hilfsarbeiter, Am Kugelfang 12.
— Johann, Leitungsaufseher, Fabrikstr. 52 P.
— Johann, Posamentier, Weißenburgstr. 9 III.
— Josef, Kaufmann, Heidingsfelderstr. 16 IV.
— Karl, Fräser, Rottendorferstr. 58 I.
— Leonhard, Metzgermeister, Petristr. 3 P. ☎ 1921.
— Marie, Postinspektorstochter, Goethestr. 1 I V.
— Marie, Witwe, Hindenburgstr. 39 III.
— Otto, Kaufmann, Oberer Talbergweg 10 I.
— Philipp (Chr. Schmitt Nachf.), Buch- u. Papierhändler, Elefanteng. 12 I. Laden: Sanderstr. 7. ☎ 2463. [Postsch. Nr. 7619.]

Reinhold Pfeiffer

G. m. b. H.
Buchdruckerei, Maierg. 2
Fernruf 2703
[Dresd.B. und Postsch.Nr. 9396]
(Siehe Inserat.)

Auto-Gesellschaft m. b. H., Inh. u. Geschäftsf.: **Gg. M. Hümpfner, Würzburg,** Schießhausstr. 19a, Fernruf: 2825
Jegliche Zubehörteile für Automobile

Pfeiffer, Wilhelm, Hauptlehrer, Huttenstr. 16 III.
— Wilhelmine, Kaufmannswitwe, Sanderstr. 18 I.
Pfeifroth, Georg, Oberlehrer, Maasweg 28 (Eingang Leutfriedstr.).
— Loni, Magistr.-Sekretärswe., Sanderstr. 33 II.
Pfeiler, Josef, Privatmann, Büttnerstr. 68 III.
— Martin, Magnetopath u. Masseur, Bibrastraße 27 I. 2676.
Pfennig, Eva, Lehrerswitwe, Kolonialwarengeschäft, Bismarckstr. 4 P.
— Thomas, Weichenwärter, Vincentinumstraße 18 III.
Pfenning, Elise, Witwe, Fabrikstr. 47 II.
Pfennings, Johanna, Privatiere, Jägerstr. 1/2 I.
Pfersdorf, Ernst, Kaufmann, Wagnerstr. 5a II.
Pfetscher, Karl, Gutsverwalter, Johannesweg (Hint. Johanneshof).
— Maximilian, Gutsbesitzer, Göbelslehenstr. 9 I. 1525.
— **M., Nachf.**, Landwirtschaftl. Samen-, Kraftfutter- und Kunstdüngerhandlung, Bahnhofstraße 8 R. 465. [Hyp.u.W.B.u.Postsch. Nr. 2931.]
Pfeufer, Käthe, Amtsrichterswitwe, Huttenstr. 7 P.
— Pankraz, Schuhmachermstr., Steinheilstr. 5 III.
Pfeuffer (siehe auch Pfeifer, Pfeiffer), Albert, Pferdehändler u. Gastwirt, Korng. 1 P.
— Alois, Schreinermeister, Teilh. d. Fa. Pfeuffer & Schneider, Frankfurterstr. 23 III. Werkst.: Alte Kasernstr. 5.
— Anton, Pensionist, Steinstr. 5 III.
— Anton Georg, Friseurgeschäftsinhaber, Tiepolostraße 2 I. Laden: Sanderstr. 3 P.
— August, Bankbeamter, Blumenstr. 9 I.
— August, Domvikar, Martinstr. 13 I.
— Binchen, Privatiere, Schillerstr. 10 I. 142.
— Elise, Damenschneiderin, Korng. 22 I.
— Emilie, Postassistentin, Marienpl. 3 III.
— Eva, Rangiermeisterswe., Heimgartenweg 3 I.
— Eva, Witwe, Reiserstr. 4 1/2 II.
— Franz, Hilfsarbeiter, Uhlandstr. 18 III.
— Franziska, Kaufmannswitwe, Büttnerstr. 10 P.
— Friedrich, Kaufmann, Augustinerstr. 9 I. Laden: Domerschulstr. 13. 892.
— **Gebr.**, Inh. Samuel u. Friedrich Pfeuffer, Besatzartikel en gros, Domerschulstr. 13 P. 892.
— Georg, Postoberschaffner, Huttenstr. 38 II.
— Georg, Schlosser, Korng. 22 I.
— Georg, Schreiner, Heidingsfelderstr. 14 P.
— **H.**, Weingroßhandlg., Inh.: Gustav David, Schillerstr. 10 R P. 142. [Postsch. Nr. 3059.]
— Hans, Kaufmann, Ulrichstr. 1 I.
— Hermann, Werkstättengehilfe, Ulrichstr. 10 III.
— Ignaz, Wachsziehergehilfe, Reuerg. 1/2 P.
— Johann, Fabrikschmied, Virchowstr. 24 N.
— Johann, Hausbesitzer, Korng. 22 II.
— Johann Michel, Hausdiener, Korng. 22 II.
— Josef, Arbeiter, Josefstr. 2 III.
— Julie, Witwe, Semmelstr. 8 I.
— Karl, Schlosser, Eisenstr. 7 II.
— Laura, Hauptlehrerswitwe, Seelbergstr. 1 II.
— Lonchen, Lehranstalt für Damenschneiderei, Neubaustr. 20 II.
— Dr. Ludwig, Kaufmann, Generalvertretungen, Gartenstr. 12 IV. 2030. [Postsch. Nr. 34641.]
— Luise, Pensionistin, Neumannstr. 20 III.
— Margareta, Rentnerin, Elefanteng. 10 II.
— Margareta, Witwe, Grombühlstr. 46 I.
— Marie, Zigarrengeschäftsinhaberin, Domstr. 64 P u. I.
— Otto, Hauptlehrer, Ziegelaustr. 5 II.
— Otto, Oberpostschaffner, Harfenstr. 2a III.
— Paul, Kaufmann, Frühlingstr. 22 II.
— Peter, Gutsverwalter, Heimgartenweg 11 P.

Peter Pfeuffer
Werkstätte für Weiß- und Buntstickerei
Elefantengasse 13 I

Pfeuffer, Peter, ehem. Lohnkutscher, Ursulinergasse 9 II.
— Rudolf, Kaufm., Inh. d. Fa. Bruno Marx, Zigarrenspezialgesch., Vertr. d. Annonce-exped. Haasenstein & Vogler, Eichhornstr. 10 P u. II. 1141. [Ver.B. u. Postsch. Nr. 7161.]
Pfeuffer, Sabine, Privatiere, Schillerstr. 5 P.
— Samuel, Kaufm., Teilh. d. Fa. Gebr. Pfeuffer, Friedenstr. 35 II. Geschäft: Domerschulstr. 13. 892.
— & Schneider, Möbelschreinerei, Alte Kasernstraße 5 P.
— Theodor, Postschaffner, Lauferg. 17 I.
— Urban, Postassistent a. D., Steinstr. 5 III.
— Valentin, Tüncher-, Maler- u. Lackierermstr., Pleicherschulg. 1 II. 1495. [Postsch. Nr. 41643.]
Pfingstl, Friedrich, Telegraph.-Oberwerkmeister, Annastr. 18 III.
Pfirrmann, Otto, Militäranwärter, Faulenbergstraße 7 I.
Pfister, Adam, Kaufmann, Konradstr. 5 III.
— Alfons, Bäckermeister, Juliuspromenade 19 P.
— **Andreas**, Herrenhutgeschäft, Marktplatz 15 P. [Hyp.u.W.B.]
— Andreas, Kaufmann, Bronnbacherg. 19 P.
— Andreas Georg, Viehbegleiter, Heidingsfelderstr. 30 R P.
— Anna, Arbeiterin, 2. Felseng. 5 II.
— Anna, staatl. gepr. Klavierlehrerin, Peterstr. 8 II.
— Anny, Rechtsanwaltswitwe, Sophienstr. 10 P.
— Anton, Schuhmachermeister, Annastr. 8. Werkstatt: Pleicherpfarrg. 9.
— Anton, Steinmetz, Aumühlstr. o. Nr. II.
— Apollonia, Sanderring 12 III.
— August, Administrator, Faulenbergstr. 12 I.
— Babette, Oberexpeditorswitwe, Huttenstr. 10 III.
— Babette, Sattlermeisterswe., Brücknerstr. 22 P.
— Barbara, Wäscherin, Grombühlstr. 44 III.
— Betti, Hauptlehrerin, Peterstr. 8 II.
— Dora, Apothekerswitwe, Virchowstr. 8 I.
— Emilie, Hauptlehrerin, Schönbornstr. 1/2 II.
— Franz, Arbeiter, Domerschulstr. 11 R I.
— Dr. Franz, Assistenzarzt, Oberdürrbacherstraße 2 N I.
— Franz Josef, Lehrer a. D., Virchowstr. 8 P.
— Fridolin, Kaufmann, Wagnerstr. 5a III.
— **Friedrich, Nachf.** (Inh. K. Wildhagen), Drogen-, Material- u. Farbwarenhandlung, Marktplatz 2 P und III. 569.
— Friedrich, Kaufmann, Vertretungen, Friedenstraße 41 II. [Spark. u. Postsch. Nr. 25478.]
— Dr. Friedrich, Universitätsprofessor, Hofpromenade 1 I.
— Georg, Kaufmann, Kaiserplatz 1 II.
— Georg, Pensionist, Vincentinumstr. 7 P.
— Georg, Präparator a. D., Pleicher Wall 3 P.
— Georg Friedrich, städt. Gerällobereinnehmer, Mergentheimerstr. 50 P u. I. 460.
— Johann, Postassistent, Wredestr. 33b P.
— Johann Andreas, Kaufmann, Inh. d. Fa. Andreas Pfister, Hutgeschäft, Schönbornstraße 1/2 II.
— Johanna, Witwe, Petrinistr. 7 III.
— Kaspar, Postassistent, Vincentinumstr. 22 I.
— Kilian, Maler, Barbarastr. 28 III.
— Ludwig, Kaufmann, Bismarckstr. 9 M.
— Margarete, staatl. gepr. Sprachlehrerin, Rüdigerstr. 4 IV.
— Maria, Rentnerin, Vincentinumstr, 18 P.
— Markus, Oberassistent, Sanderstr. 13 I.
— Martin, Flügel- u. Pianofabrikant, Hoflieferant, Inh. d. Fa. N. Pfister, Bahnhofstr. 9 I u. R. 5. [Ver.B. u. Postsch. Nr. 9283.]

N. Pfister
Flügel- und Pianofabrik, Hofl.
Bahnhofstr. 9 P u. I
Fernruf 5

Pfister, Oskar, Stadtobersekr., Theodor Körnerstraße 1 II.
— Paul, Oberpostinspektor, Bismarckstr. 15 P.
— Philipp, Tapeziermeister, Zwinger 36 P.
— Regina, Privatiere, Stephanstr. 9 II.
— Regina, Witwe, Bronnbacherg. 9 P.
— Sebastian, Gärtnereibesitzer, Unterdürrbacherlandstr. o. Nr.
— **& Gritschneder**, Spezialschirmgeschäft, Domstraße 26 P.
Pfistner, Johann, Bahnarbeiter, Wöllerg. 20 III.
— Michael, Invalidenrentner, Steinheilstr. 5 P.
Pfitzner, Hugo, Faktor, Brücknerstr. 27 I.
Pflaum, Hans, Polizeiwachtmeister, Gabelsbergerstr. 6 II.
Pfleger, Babette, Drechslermeisterswitwe, Große Katzeng. 7 I.
Pfliegel, Josef, Steindrucker, Blumenstr. 15 IV.
Pflier, Babette, Privatiere, Scheffelstr. 1 I.
— Paul, Kaufmann, Huttenstr. 46 III.
Pflöschner, Maria, Postassistentin, Randersackererstraße 17 III.
— Michael, Bausekretär a. D., Randersackererstraße 17 III.
— Valentin, Postassistent, Fabrikstr. 52 III.
Pflüger, Kilian, Schreinermeister, Teilh. d. Fa. Pflüger & Höfner, Heidingsfelderstr. 1 1/2 II. Werkstätte: Baderg. 13 N.
— **& Höfner**, Werkstätte für Möbel u. Innenausbau, Baderg. 13 N (Eing. Maierg.).
— Margareta, Näherin, Bronnbacherg. 2 III.
Pfülb, Nikolaus, Kellner, Schottenanger 11 P.
Pfnausch, Helene, Privatiere, Zwinger 26 R I.
Pfoertsch, Nikolaus, Oberlokomotivführer, Grombühlstr. 43a I.
Pfrang, Barbara, Witwe, Gertraudg. 2 III.
— Eva, Witwe, Fabrikstr. 5 III.
Pfriem, Franz, Schneider, Wirsbergstr. 14 III.
— Fritz, Rechtsanwalt, Domerschulstr. 6 I. 2700. [Postsch. Nr. 9577.]
— Georg, Privatmann, Eichhornstr. 24 I.
— Johann, Arbeiter, Wohlfahrtg. 5 R I.
— Josef, Friseur, Mergentheimerstr. 10 P.
— Kaspar, Wirt, Marcusstr. 10 P u. I. 1416.
— Katharina, Privatiere, Frühlingstr. 10 I.
— Kunigunde, Witwe, Kärnerg. 49 III.
— Michael Georg, Wirt zum Frühlingsgarten, Frühlingstr. 10 P u. I. 1767.
— Paul, Metzgermeister, Pleicherpfarrgasse 10 P u. I. 1824.
— Sabine, Friseuse, Mergentheimerstr. 10 P.
— Sebastian, Kaufmann, Neubergstr. 44 I. 2470.
— **Sebastian**, Molkereiprodukte, Käse u. Seefischgroßhandlung, Domerschulstr. 11 P. Wohnung: Neubergstr. 44 I. 2470. [Dresd.B.]
— **Seb., Nachf.**, Inh. Ant. Bott, Kolonialwaren- und Delikatessengeschäft, Pleichertorstr. 14 P. Fil.: Sanderstr. 29. 865.
Pfründe-Anstalt, evangelische, Neubaustr. 40.
Pfründneranstalt für Epileptiker, Klinikstr. 10.
Pfülb, Babette, Inv.-Rentn., Frühlingstr. 18 R P.
— Edmund, Schneider, Elefanteng. 11 I.
— Nikolaus, Kellner, Zellerstr. 19 P.
Pfund, Sophie, Witwe, Senefelderstr. 4 I.
Pfundt, Johann Leonhard, kaufm. Angestellter, Stephanstr. 15 I.
— Leonhard, Leitungsaufseher, Steinheilstr. 23 I.
Pharmakologisches Institut, Koellikerstraße 2. 807.
Pharmazeutisches Institut u. Laboratorium f. angew. Chemie, Koellikerstr. 2. 2925.
Philipp, Amalie, Witwe, Rotscheibeng. 1 II.
— Anna, Invalidenrentn., Juliuspromen. 5 III.
— Anton, Lademstr. a. D., Veitshöchheimerstr. 99 I.
— Christian, Blumenstr. 12 I.
— Ella, Eisenb.-Obersekretärswe., Rotkreuzstr. 9 P.
— Hermann, Kaufmann, Sportbekleidung, Landwehrstr. 1 I. 1849.
— Josef, Landespolizeiwachtmstr., Rotlöweng. 3 P.
— Louis, Handelsmann, Bronnbacherg. 14 II.
— Peter, Packer, Pleichertorstr. 16 II.
— Vitus, Schneidermeister, Sanderstr. 13 II.

PHÖNIX
Lebensversicherungs-Gesellschaft
Bezirks-Direktion: STROBEL
Neubaustraße 7 ◇ Fernruf 2708
[Postsch.Nr. 20733]

Phönix, Reparatur- und Bügelanstalt für Damen- u. Herrenkleidung, Hahnenhof 4 P.
Physikalisches Institut der Universität, Roentgenring 8. 96.

Darmstädter und Nationalbank Komm.-Ges. a. Aktien, Schönbornstr.-Ecke Markt 13, Fernruf 2597, 2598, 2599
Laufende Rechnungen mit und ohne Kreditgewährung

Physiologisch-chemisches Institut, Koellikerstr. 2. 2527.
Physiologisches Institut der Universität, Roentgenring 9. 246.
Pickel, Alois, Bäckermstr., Heidingsfelderstr. 7 P. [Spark.]
— Eva, Witwe, Landwehrstr. 23 P.
— Franz, Bäckermeister, Rotscheibeng. 1 P. 2142. [Spark]
— Franz, Privatier, Friedenstr. 24 P.
— Franz, Schmied, Faulenbergstr. 13 R I.
— Georg, Stadtkirchner, Haugerpfarrg. 7 P u. I.
— Hans, Schuhmachermeister, Obere Johanniterg. 15 P. Werkstätte: Obere Johanniterg. 10.
— Johann, pens. Oberpostschaffner, Textorstr. 11 I.
— Johann, Schuhmacherm., Frankfurterstr. 7 II.
— Johann, Wallmeister a. D., Adelgundestr. 8 III.
— Margareta, Witwe, Bohnesmühlg. 5 II.
— Pankraz, Postassistent, Gutenbergstr 2 III.
— Wilhelm, Kürschnermeister, Weißenburgstraße 15a R I.
— Wilhelm, Steindrucker, Vincentinumstr. 15 III.
— Willy, Kaufmann, Ketteng. 12 III.
Pickl, Johann, pens. Weichensteller, Gneisenaustraße 2 III.
Piehler, Fanny, Witwe, Veitshöchheimerstr. 95 P.
Pieper, Josef, Eisenbahnoberinspektor, Petristraße 3.
Pietsch, Franz, Kaufmann, Heidingsfelderstr. 41 P. [Spark. u. Postsch.Nr. 21053]
— Hermann, Gürtlerei, Domerpfarrg. 6 I. Laden: An der Marienkapelle.

O. Pietz
Uhren - Handlung — Spezialwerkstätte für Uhren- und Schmuckwaren-Reparaturen
Franz-Ludwigstr. 10

Piloty, Dr. jur. Robert, Geheimer Hofrat, Univ.-Prof., Konradstr. 3 II. 640.
Pilz, Oskar, Druckereifaktor, Maistr. 5 III.
Pilzweger, Jakob, Eisenbahnoberinspektor, Franz-Ludwigstr. 7½ I.
Pimpel, Franz, Kunstmaler, Ludwigkai 5 III. 2608.
Pinkenburg, Gustav, Eisenbahnbetriebsassistent, Bahnhofstr. 1 I.
Pinkl, Johann, Zigarrenmacher, Oberdürrbacherstraße 3 M.
— Maria, Stationsmeisterswitwe, Oberdürrbacherstr. 3 II.
Pirner, Hans, Zollamtmann, Faulenbergstr. 7 P.
Pirro, Anna, Näherin, Schottenanger 13 R.
— Ursula, Zugeherin, Schottenanger 13 R.
Pistorius, Ernst, Postsekretär, Höchbergerstr. 17.
Pitroff, Georg, Pensionist, Neumannstr. 5 II.
Pittcher, Karl, Kaufmann, Korng. 7 I.
Pittroff, Adam, Hausvater, Innerer Graben 57 III.
— Andreas, Pedell a. D, Petristr. 21 II.
Pitschka, Georg, Eisenbahnobersekretär, Marktplatz 2 IV.
Piwowarzik, Max, Leiter d. kath. Jugendheims, Burkarderstr. 26. 2170.
Pixis, Heinrich, Diplom-Ingenieur, Rottendorferstr. 12 P.
— Käthchen, Oberpostsekretärswitwe, Rottendorferstr. 12 P.
„Pixis", Ingenieur- u. Handelsbureau, Komm.-Ges., Sterng. 10 I. 1427 u. 1428. [GräfB., Spark. u. Postsch.Nr. 34692.]
Plackner, Michael, Betriebsassistent, Auverastraße 12 P.
Plager, Josef, Mechaniker, Fahrrad- u. Motorradhändler, Domstr. 46 P, I u. II. 1372.
Plakatinstitut, Würzburger, Neubaustraße 20. 1160.
Planitz, Artur Edler v. d., Staatsbank-Ober-Inspektor, Maistr. 9 I.
Plank, Anna, Witwe, Franz-Ludwigstr. 16 R P.
— Thomas, Bauverwalter, Huttenstr. 12 P.
Plappert, August, Bank-Hauptbuchhalter, Ulrichstraße 5 I.
Plasi, Josef, Schaffner, Fabrikstr. 21 R P.
Platen, Julius, Konditorm., Franziskanerg. 8 II.
— Maria, Witwe, Randersackererstr. 40 R I.
Plath, Dr. Paul, Tierarzt, Marktpl. 4 II.
Plato, Fritz, Geh. Regierungsrat, Direktor a. D., Hindenburgstr. 9.
Plattner, Ludwig, Oberzollsekret., Marktpl. 11 III.
Platz, Amalie, Volksschullehrerin, Kantstr. 21 III.
— Anna, Frankfurterstr. 34 I.
— Eduard, Feldwebel a. D., Kantstr. 21 III.
— Ferdinand, Bureauvorsteh., Grombühlstr. 30 II.
— Franz, Hausdiener, Dettelbacherg. 3 II.
— Franziska, Hauptlehrerin a. D., Elefantengasse 12 II.
— Jakob, Küchenmeister, Moltkestr. 14 II.
— Josef, Hausmeister, Hofstr. 12 III.
— Karl, Schriftsetzer, Elefanteng. 12 II.
— Magdalena, Invalidenrentnerin, Dettelbachergasse 3 II.
— Maria, Privatiere, Ketteng. 1 II.
Platzer, Elise, Zugeherin, Münzstr. 16 III.
— Emil, Kaufmann, Kapuzinerstr. 9 P.
— Karl, Studienrat, Sartoriusstr. 2 II.
Platzöder, Andreas, Schaffn., Grombühlstr. 12 II.

Platz'scher Garten
Hindenburgstr. 2 Fernruf 2888
Erstklassiges Konzerthaus
Vorzüglich geführtes Kaffee-Restaurant mit Terrasse
Besitzer: F. Wallrapp

Plaue, Käthe, Ballettmeisterin des Stadttheaters, Maxstr. 9¼ II.
— Karl, Mitglied des Stadttheaters, Maxstr. 9¼ II.
Pleicher Schulhaus, Juliusprom. 7. 2802.
Pleinert, Andreas, Steinmetz, Pleicherkirchpl. 11 P.
— Johanna, Zugeherin, Franz-Ludwigstr. 10 III.
Plempel, Klara, Weingartenstr. 16 P.
Plendl, Hans, Elektromonteur, Ketteng. 22 III.
Plettinger, Christoph, Privatier, Semmelstr. 4 II.

Chr. Plettinger
Inh. Carl Plettinger
Semmelstr. 4 Fernruf 1322
[Hyp.u.W.B. u. Postsch.Nr. 5644.]
Pfaff-Nähmaschinen

Plettner, Anton, Privatmann, Hofstr. 9 II.
— Heinrich, Kaufmann, Teilh. d. Fa.: Plettner & Wagner, Assekuranzgeschäft, Eichhornstraße 13½ II. 1189.
— Johann, Hafenarbeiter, Untere Bockg. 4 II.
— **Oskar**, Kolonialwaren en gros et en detail, Inh.: Roman Blättner, Marktpl. 3 P u. II. 694.

Plettner & Wagner
Kontorhaus Central ▪ ▪ Schönbornstraße 8
Fernruf 1721
Stuttgarter Versicherungs-Konzern
Versicherungen aller Art

Pletz, Anna, Privatiere, Schmalzmarkt 2 III.
Plonner, Georg, Notariatsobersekretär, Huttenstraße 44 II. [Postsch.Nr. 18326.]
Plochmann, Dr. Ernst, Arzt, Roseng. 19a P.
Plöbst, Dr. Walter, Staatsoberbibliothekar, Zwinger 24 I.
Pöhlmann, Anna, Lehrerin f. rhythm. Gymnastik u. Klavier, Theodor Körnerstr. 8 II.
— Karl, Major a. D., Hofstr. 16 I.
— Dr. med. Ludwig, Augenarzt, Hofstr. 16 I. 1933.
— Marie, Büglerin, Peterpfarrg. 12 II.
— Sophie, Oberförsterswitwe, Theodor Körnerstraße 8 II.
Pöhls, Franz, Koch, Am Pleidenturm 6 I (3. Eing.)
Pölcher, Sepp, Studienrat, akad. Turn- und Sportleiter, Sanderstr. 35 I.
Pöll, Adam, Schneidermeister, Roseng. 4 R I.
Poellein, Hans, Oberpostinspektor, Ursulinergasse 3 I.
Pöllmann, Ludwig, Oberstleutnant a. D., Huttenstraße 19 III.
Pölsterl, Georg, Bierbrauer, Wredestr. 10 II.
Pömpner, Emil, Maler u. Photograph, Heinestraße 13 II.
Pöpplein, Kaspar, Bureaugehilfe, Steinheilstr. 31 I.
Pörner, Georg, Geschäftsführer im Reichslandbund, Goethestr. 6. 2518. [Ver.B.]
Pörtner, Anna, Depotarbeiterswitwe, Pleicherpfarrg. 20/22 II.
Pöffinger, August, Polizeiwachtmstr., Dreikronenstraße 11 II.
Pogats, Michael, Inhaber des Cafe-Residenz-Casino, Domstr. 16 P. 2910.
Pohl, Dr. Artur, Justizrat u. Rechtsanwalt, Domerschulstr. 9 I. 2852. [Hyp.u.W.B.]
— Franz, Schlosser, Rimparerstr. 14 P.
— Lampert, Prokurist, Randersackererstr. 28 III.
— Mina, Apothekerswitwe, Frühlingstr. 3½ I.
Pohley, Leonhard, Friseurmeister, Domstr. 14 R II. Laden: Karmelitenstr. 29 P.
Pohly, Andreas, Wagenwärter, Gneisenaustr. 4 II.
Poiger, Franz, Stadtkaplan, Martinstr. 4 II.
Poignée, Nikolaus, Vollstreckungssekretär, Bismarckstr. 12a I.
Pointner, Peter, Bierbrauer, Frankfurterstr. 20 R I.
Poland, Georg, Oberpostinspektor, Bahnhofstraße 15 II.
Poliklinik, für Augenleidende, Roentgenring 12. 352.
— chirurgische, Oberdürrbacherstr. 2 (Luitpoldkrankenhaus). 3103.
— geburtshilfliche, Klinikstr. 8. 241.
— für Haut- und Geschlechtskrankheiten, Oberdürrbacherstr. 2 (Luitpoldkrankenhaus).
— medizin., Koellikerstr. 2 (Alte Anatomie). 2875.
— für Ohren-, Nasen- u. Kehlkopfkranke, Oberdürrbacherstr. 2 (Luitpoldkrankenhaus).
— für Zahn- u. Mundkrankheiten, Pleichertorstraße 32 III. 2730.
Polizeihauptwache, Karmelitenstr. 12. 87.
Polizeiwache Burkard, Burkarderstr. 46.
— Grombühl, Grombühlstr. 18.
— Rennweg 2.
— Sanderau, Virchowstr. 9.
— Zellerau, Zellerstr. 37.
Pollack, Babette, Zugführerswitwe, Steinheilstraße 32 II.
— Julius, Lokomotivoberheizer, Steinheilstr. 32 II.
— Max, Kaufmann, Bismarckstr. 14 I.
Poller, Dr. Kurt, Chemiker, Kantstr. 54½ II.
Pollinger, Richard, Schuhmachermstr., Heidingsfelderstr. 40 II.
Polster, Hans, Lokomotivführer, Bronnbachergasse 19 III.
— Hans, Schneidermstr., Am Galgenberg 19.
— Josef, Lackierer, Steinheilstr. 24 R P.
— Kaspar, Oberbahnmeister, Randersackererstraße 72 P.
— Kaspar, Wagenmeister, Friesstr. 6 S.
Polytechnischer Zentralverein, Zweigstelle der Bayer. Landesgewerbeanstalt Nürnberg, Maxstr. 2 I u. II. 259.
Pommer, Hans, Major a. D., Friesstr. 3 P u. I.
Pompl, Georg, Feldwebel, Faulenbergstr. 7 I.
Poms, Lina, Zigarettenfabrikantenwitwe, Bibrastraße 27 II.
Ponfick, Karl, Prokurist, Ottostr. 14 III.
Pongratz, Alois, Reichsbahnbediensteter, Bronnbacherhof 2 I.
— Kaspar, Schneider, Bibrastr. 23 R I.
Ponnader, Max, Magazinier, Vincentinumstr. 16 P
Ponnath, Vinzenz, Eisenbahnlademeister, Harfenstraße 4 I.
Popp Adam, Altmöbelhandlung, Büttnerstr. 15 III. Laden: Pleichertorstr. 2 P. 1186.
— Adam, Vereinsdiener, Glockeng. 11 IV.
— Alois, Oberweichenwärter, Vincentinumstr. 3 II.
— Andreas, Bäckermeister, Maulhardg. 9 P u. II. 3050.
— Anna, Kolonialwaren- u. Landesproduktengeschäft, Textorstr. 6 P u. I.
— Anna, Wäscherin, Landwehrstr. 13 R I.
— August, Kaufmann, Blumenstr. 13 III.
— Babette, Damenschneiderin, Domstr. 21 II.
— Babette, Witwe, Landwehrstr. 11 I.

Auto-Gesellschaft m. b. H., Inh. u. Geschäftsf.: **Gg. M. Hümpfner, Würzburg,** Schießhausstr. 19a, Fernruf: 2825
Modernste Einstellräume

Popp, Bruno, Wechselwärter, Auverastr. 8 IV.
— Christine, Witwe, Stephanstr. 19 I.
— Elise, Damenschneiderin, Juliusprom. 9.
— Franziska, Witwe, Ritterg. 5 I.
— Frida, Witwe, Gneisenaustr. 12 I.
— Georg, Bauverwalter, Petinistr. 17½ P.
— Georg, Feldwebel, Faulenbergstr. 7 I (Geb. I 16).
— Georg, Gewerkschaftssekretär, Ob. Schloßg. 5 P.
— Gottlieb, Schneidergehilfe, Pleicherkirchg. 6 II.
— Gretchen, Privatiere, Kaiserstr. 27 I.
— Hans, Bankbeamter, Wölffelstr. 1 P.
— Hans, Güterführer, Fabrikstr. 11 IV.
— Hans, Schneidermeister, Neumannstr. 13 I.
— Hans, Spengler, Peterplatz 4 III.
— Henriette, Gerichtsvollzieherswitwe, Innerer Graben 40½ I.
— Jakob, Sicherheitskommissär, Gr. Katzeng. 5 I.
— Johann, Eisenbahnoberingenieur a. D., Rimparerstr. 1 I.
— Josef, Obst- u. Gemüsehändler, Leistenstr. 15 P.
— Josef, Schriftsetzer, Marienstr. 4 III.
— Josefine, Invalidenrentnerin, Wagnerstr. 6 III.
— Karl, Bahnarbeiter, Fabrikstr. 1½ R I.
— Karl, Eisenbahnoberinspektor, Ludwigkai 17 I.
— Katharina, Bäckermeisterswitwe, Filiale für Backwaren, Dettelbacherg. 3 P.
— Kilian, Hilfsarbeiter, Dreikronenstr. 35 P.
— Kilian, Weichenwärter a. D., Brücknerstr. 13 I.
— Laura, Lehrerswitwe, Wolframstr. 8 P.
— Leopold, Eisenbahnamtmann, Sieboldstr. 56a II.
— Ludwig, Großkaufmann, Friedenstr. 13. Geschäft: Bronnbacherg. 24 P. [Ver.B.]
— Margareta, Privatiere, Kaiserstr. 5 III.
— Margareta, Privatiere, Rottendorferstr. 8 R.
— Margareta, Zugeherin, Roseng. 3 R II.
— Marie, Bezirksarztstochter, Blumenstr. 18 P.
— Marie, Witwe, Fabrikstr. 19 III.
— Martin, Bäcker, Dettelbacherg. 5 II.
— Max, Dienstmann, Domerschulstr. 11 I.
— Michael, Gasarbeiter, Vincentinumstr. 18 I.
— Michael, Magazinarbeiter, Jägerstr. 2 R I.
— Michael, Schmied, Fabrikstr. 19 III.
— Nikolaus, Eisenbahnschaffner, Gabelsbergerstraße 4 III.
— Peter, fr. Gastwirt, Dettelbacherg. 3 I.
— Peter, Kolonialwarenhändler, Dominikanergasse 9 P u. I.
— Regine, Witwe, Bronnbacherg. 3 P.

Popp & Schiele

TEXTILWAREN-GROSSHANDLUNG
24 Bronnbacherg. 24
[Vereinsbank]

Popp, Seb., Schuhmachermeister, Büttnerstr. 15 I.
— Sebastian, Steuerrevisor a. D., Tiepolostr. 17 III.
— Simon, Wagenmeister, Wagnerstr. 14 III.
— Therese, Privatiere, Kaiserstr. 5 III.
— Valentin, Papierwarenhandlung, Stephanstraße 19 I.
— Wolfgang, Polizeikommissär, Sanderstr. 4a IV.
Poppe, Dr. med. dent. Anton, prakt. Zahnarzt, Neubaustr. 32 I. ⌲ 1933.
— Kurt, Spezialgeschäft in Plauener Stickereien u. Gardinen, Eichhornstr. 2 a P.
Porlein, Konrad, Schneider, Randersackererstraße 46 II.
Porsch, Johann, Lazarettverwalter, Schottenanger 15 I.
Port, Dr. Konrad, Universitäts-Professor, Direktor d. König-Ludwighauses, Schellingstr. 13 I u. II. ⌲ 2963.
Portland-Zement-Fabrik Karlstadt a. M. vorm. Ludwig Roth A.-G. Geschäftsst.: Bismarckstraße 22 P. ⌲ 537 u. 538. [Reich.B., Ver.B. u. Postsch.Nr. 757.]
Portula, Konrad, Lokomotivheizer, Steinheilstraße 4 II.
Porzelt, Gretchen, Schneidermstrswe., Hahnenhof 1 I.
— Hans, städt. Verwalt.-Ober-Sekretär, Hindenburgstr. 29 P.
— Viktoria Margot, Röntgen-Assistentin, Oberdürrbacherstr. 2 M.
— Dr. Wilhelm, Facharzt f. Chirurgie, Kapuzinerstr. 21a II. Sprechzimmer: Kapuzinerstraße 1 I. ⌲ 2868. [Postsch.Nr. 18470.]
Porzner, Andreas, Postschaffner, Vincentinumstraße 15 III.
— Georg, Werkmeister, Nikolausstr. 13 II.
— Hans, Obermaschinist, Sanderring 8 III.
— Hans, Steindrucker, Nikolausstr. 13 II.
— Philipp, Steindrucker, Nikolausstr. 13 II.
Poschet, Fritz, Wirt zum Deutschen Hof, Johanniterpl. 2 P.
Poser, Fritz, Buchdrucker, Petinistr. 18 II.
Posse, Emil, Steuerbetriebsassist., Zellerstr. 14 III.
Post, Babette, Oberkondukteurswitwe, Johannitergasse 10 III.
— Betti, Obst-, Gemüse- und Landesproduktenhändlerin, Breite Schloßg. 2 P.
— Betti, Schlossersgattin, Schwanenhof 6 III.
— Martin, Obermaschinenmstr., Maschinenband-Manufaktur, Sterng. 16 III.
— Philipp Friedrich, Bahnoberschaffner, Breite Schloßg. 2 I.
Postagentur Würzburg 7 (Dürrbachau), Fabrikneubau Koenig & Bauer, Friedrich Koenigstraße 4. ⌲ 1516.
Postamt Würzburg 1, Paradeplatz 4 P. (Abteilung für Telegraphie, Telephon- u. Telegraphenkasse.)
Postamt Würzburg 2, Bahnhof (mit Zeitungsdienstabteilung), Neues Postgebäude, Bismarckstr. 23. ⌲ Vorstand 758, Paketpostabteilung und Auskunftstelle 614, Briefpostabteilung 614, Postanweisungs-Bestellabteilung 775, Zeitungsabteilung 774.
— **Würzburg 3**, Tiepolostr. 21 (Sanderstr.) ⌲ Vorstand 1507.
— **Würzburg 4**, Frankfurterstr. 12. ⌲ 1504.
— **Würzburg 5**, Alleestr. 18. ⌲ 1505.
— **Würzburg 6**, Wagnerpl. 2 P. ⌲ 1506.
Posthörnle, Weinwirtschaft z., Leistenstr. 6.
Post-Material-Verwaltung, Paradeplatz 4 P. ⌲ 699.
Poststallhaltung, Peterplatz 3. ⌲ 1507.
Postzollabfertigung des Hauptzollamts, Veitshöchheimerstr. 3 P. ⌲ 479.
Potzner, Anna, Arztswitwe, Weingartenstr. 28 II.
Potschka, Katharina, Wagenwärterswe., Sanderring 17⅓ P.
Potter, Ernst, Oberwachtmeister, Ysenburgstr. 3 I.
Pottler, Anton, pens. Wagenmeister, Leistenstraße 14 I.
Präm, Franz, Invalide, Karmelitenstr. 3/3½ III.
Präzisions- u. Gaseichamt, städt., Eichstr. 2.
Prager, Samuel, Kaufm., Oele u. Fette en gros, Harfenstr. 12 I. ⌲ 1652. [Postsch.Nr. 27465.]
Prandl, Anton, Silberputzer, Hahnenhof 3 IV.
— Anton, Stationsgehilfe, Rotkreuzstr. 16½ P.
— Josef, Oberlokomotivführer a. D., Rotkreuzstraße 16½ P.
Prandtl, Dr. phil. Antonin, Studienprofessor, Sieboldstr. 54 P.
Prantl, Cäcilie, Zolloberwachtmeisterswe., Gabelsbergerstr. 13 I.
— Elisabeth, Studienratswitwe, Sieboldstr. 5 II.
Praßler, Johann, Amtsobergehilfe a. D., Heimgartenweg 2 II.
Precht, Hans, Maschinenmstr., Kapuzinerstr. 19 III.
— Johann, Wagenwärter, Fabrikstr. 11 II.
— Peter, städt. Arbeiter, Roseng. 17 I.
— Philipp, Pensionist, Fabrikstr. 8 P.
Prechtlein, Kaspar, Privatier, Sonnenstr. 17 I.
Pregel, Josef, Pflasterer, Leistenstr. 64 I.
— Leo, Kaufmann, Aumühle III. Laden am Hauptbahnhof.
— Maria, Witwe, Leistenstr. 4 P.
Preger, Josef, Eisenbahnsekretär a. D., Gabelsbergerstr. 8 II.
— Karl, Konditor, Obere Johanniterg. 12 III.
— Stephan, Landgerichts-Oberinspektor, Neubergstr. 28 II.
Preher, Gebr., Backofenbaugeschäft, Welzstr. 3a III. ⌲ 1475.
— Luise, Witwe, Welzstr. 3a III.
Preil, Andreas, Kaufmann, Kolonialwarenhdl., Randersackererstr. 17 P.
— Wilhelm, Schneidermeister, Adelgundestr. 17 III.
Preis, Paul, Eisenbahnsekretär, Grombühlstr. 24 I.
Preisendörfer, Adolf, Kaufmann, Gartenstr. 12 IV.
— Agatha, Oberlehrerin, Dominikanerg. 9 II.
— Hans, Schlosser, Burkarderstr. 2 R II.
— Johann, Rohrleger, Spitalg. 11 II.
Preisendörfer, Kuni, Kaufmannswitwe, Kettengasse 15 I.
— Leo, Tapezier, Burkarderstr. 2 R II.
— Valentin, Schneidermeister, Korng. 2 P.
Preisinger, Georg, Postoberschaffner, Frankfurterstr. 68 P.
Preiß, Josef, Privatier, Blumenstr. 1 II.
Preißendörfer, Joh., Vorarbeiter, Spitalg. 11 II.
— Martin, Arbeiter, Im Hammel 1 III.
Preißinger, Hans, Bau- und Möbelschreinerei, Hahnenhof 2 III.
— Josef, Heizer, Bohnesmühlg. 5 I.
Preißl, Jakob, Polizeiwachtmeister a. D., Weg zur Zellerwaldspitze 5 P.
— Valtin, Kaufmann, Weg zur Zellerwaldspitze 5 P.
Prell, Christoph, Werkmeister a. D., Bahnhofstraße 16 II.
— Eduard, Bierführer, Moltkestr. 14 II.
— Elise, Lokomotivführerswe., Sanderring 4 III.
— Ferdinand, Postassistent a. D., Stephanstr. 6 III.
— Franz, Brauer, Moltkestr. 14 II.
— Georg, Postoberschaffner, Gerbrunnerstr. 5 II.
— Geschwister, Damenmoden, Kroateng. 3 III. ⌲ 3041. [Ver.B. u. Postsch.Nr. 27733.]
— Hans Karl, Kaufmann, Burkarderstr. 32 I.
— Pauline, Zollamtmannswe., Haugerring 6 P.
— Ursula, Zigarrengeschäft, Kaiserstr. 6 IV. Geschäft: Kaiserstr. 21 P.
— Werner, Kaufmann, Welzstr. 7 II.
Preller, Ludwig, Glaserei u. Bildereinrahmungsgeschäft, Grombühlstr. 34 P.
Prem, Adam, Schlosser, Petinistr. 13 III.
— Franz, Musiker, Rimparerstr. 2½ P.
— Margareta, Weichenstellerswe., Rimparerstraße 2½ P.
Prestini, Martha, Sprachlehrer., Peterpfarrg. 5 II.
Pretscher, Franz, Händler, Heidingsfelderstraße 47 R P.
— Johann, Eisenbahnoberschaffner, Veitshöchheimerstr. 126 I.
Preu, Berta, Rentamtsassessorswe., Goethestr. 15 II.
Preuer, Karl, Handelsmann, Leistenstr. 15 I.
Preus, Elise, Privatiere, Sanderring 14 III.
— Gretchen, Privatiere, Sanderring 14 III.
— Lenchen, Privatiere, Sanderring 14 III.
Preuß, Johann, Arbeiter, Korng. 6 III.
Priemer, Franz, Notenstecher, Fabrikstr. 53 III.
Prien, Martha, Kontoristin, Wöllerg. 23 III.
Priesterseminar, Domerschulstr. 18.
Prinz Rupprechterholungsheim in Brückenau, e. V., Verwaltungsstelle: Randersackererstraße 18 II.
Pritsch, Dora, Stickereigeschäft, Domstr. 35/37 IV.
— Hermann, Werkst. f. Gold- u. Silberwaren, Marktplatz 7 P.
Pritschet, Hans, Lokomotivheizer, Domstr. 64 IV.
— Josef, Regierungsassistent, Sanderring 19 P.

Alois Pritzl

Inhaber: Gebrüder Pritzl
FÄRBEREI ▪ CHEMISCHE WÄSCHEREI
DEKATIER-ANSTALT
ÜBERNAHME VON HÔTEL-WÄSCHE
Hauptgeschäft: Brücknerstr. 9 ▪ Fernruf 239
Läden:
Blasiusg. 9, Semmelstr. 48, Gutenbergstr. 6½

Pritzl, Otto, Inhab. d. Fa. J. B. Mahler, Kunstfärberei u. chem. Reinigungsanstalt, Burkarderstr. 32 u. 34. Läden: Marienplatz 1 (Marktplatz), Sanderstr. 29 u. Semmelstr. 48. ⌲ 163.
Probst, Dr. Alfons, Regierungsrat u. Abgeord., Am Exerzierplatz 5 II. ⌲ 1255.
— Johann, Telegraphenoberleitungsaufseher, Gneisenaustr. 28 II.
— Josef, Flurber.-Obersekretär, Tiepolostr. 19 P.
— Josef, Kanzleirat, Sonnenstr. 19 II.
— Josef, Studienprofessor a. D., Goethestr. 10 P.
— Josefa, Studienratswe., Am Exerzierplatz 5 II.
— Karl, Arbeiter, Büttnerstr. 33 III.
— Dr. jur. et rer. pol. Oskar, Referendar, Goethestr. 10 P.
Prochus, Johann, Kutscher, Alleestr. 6 R.

Darmstädter und Nationalbank Komm.-Ges. a. Aktien, Schönbornstr.-Ecke Markt 13, Fernruf 2597, 2598, 2599
An- und Verkauf von Wertpapieren an allen in- und ausländischen Börsen

Produktenbörse Würzburg, e. V., Maxstr. 11. Bureau: III. St. Börsensaal: II. St. 554, 555 und 556.
Pröbstle, Willi, Wollwaren und Trikotagen, Maistr. 3 I.
Pröll, Michael, städt. Arbeiter, Seelbergstr. 4 III.
Proeller, Rudolf, Stephanstr. 1 II.
Pröls, Johann, Reserve-Lokomotivführer, Heimgartenweg 16 I.
Prölß, Hans, Werkführer a. D., Reisgrubengasse 19 II.
Pröschel, Leonhard, Metzgermeister, Domstraße 18 I. Laden: Ursulinerg. 9 P. 1337.
— Michael, Bäckermeister, Augustinerstr. 14 P. 1466.
Pröse, Paul, Drogist, Auverastr. 18 II.

Adolf Proestler
Inh.: Adolf Proestler
SCHREIBWAREN-GESCHÄFT
BUCHDRUCKEREI
PAPIERWAREN-GROSSHANDLUNG
BÜROBEDARF
Sanderstraße 25 R Fernruf 2274
[Ver.B. und Postsch. Nürnberg Nr. 7917]

Pröstler, Adolf, Kaufmann, Sieboldstr. 3½ P.
— Andreas, Kaufmann, Ziegelaustr. 7 III.
— Bernhard, Eisenbahnobersekretär, Gerberstraße 17 I.
— Lisette, Privatiere, Sieboldstr. 3½ P.
Prößler, Anton, Gärtner, Semmelstr. 24 III.
Pronold, Franz, Stationsgeh., Pfaueng. 6 II.
Prosser, Margareta, Verkäuferin, Bronnbachergasse 15 P.
Protestantische Kirche St. Stephan, Stephanstr. 4.
Protestantisches Pfarramt St. Johannis, Semmelstr. 78 II. 72.
Protestant. Pfarramt St. Stephan, Zwinger 3a P. 99.
Protestantischer Schulbezirk 1, städt. Volksschulen, Maxstr. 2 I. 3130.
Protestantisches Schulhaus, Münzstr. 19.
Prottung, Adam, Schriftsetzer, Neubaustr. 42.
Protzmann, Karl, Ingenieur, Goethestr. 7 II.
Prow, Georg, Postschaffner, Weißenburgstr. 2 II (Geb. 2m).
Prozeller, Anton, Gärtnereibesitzer, Veitshöchheimerstr. o. Nr. P.
— Josef, Unterhändler, Steinheilstr. 11 III.
— Leonhard, Oberschaffner, Neumannstr. 7 I.
— Maria, Privatiere, Wilhelmstr. 5 II. 184.
— Valentin, Oberschaffner, Ebracherg. 4 R II.
Prucker, Josef, Registrator, Blumenstr. 6 P.
Pruckner, Mathilde, Frühlingstr. 7 P.
Prüger, Hugo, Holzbildhauer, Alleestr. 15 M.
Prümmer, Anny von, Hindenburgstr. 25 III.
Pschiebel, Josefine, Buchdruckereifaktorswitwe, Blumenstr. 5 I.
Psychiatrische Klinik der Universität, Füchsleinstraße 15. 219.
Psychologisches Institut, Domerschulstr. 16 II und III. 885.
Puchta, Wilhelm, Oberregierungsrat, Ziegelaustraße 2 P.
Pühlhorn, Adolf, Mälzer, Am Pleidenturm 6 I (1. Eing.).
Puff, August, Inv.-Rentner, Dreikronenstr. 13 II.
Pulte, Oskar, Schlosser, Konradstr. 1 III.
Purkard, Anton, Arbeiter, Am Pleidenturm 6 III (9. Eing.).
Purrucker, Georg, Geschäftsführer, Textorstraße 26 I.
Purucker, Johann, Lokomotivoberheizer, Gabelsbergerstr. 14 II.
Purzer, Geo, Vertreter, Herzogenstr. 5 II.
Puschbeck, Heinrich, Buchhalter, Steinheilstr. 1 P.
— Luise, Kolonialwarenhandlg., Steinheilstr. 1 P.
Puscher, Margareta, Majorswitwe, Weingartenstraße 2 I.
Puß, Paul, Geschäftsdiener, Blumenstr. 6 R I.
Putz, Hans, Kaufmann, Kartause 7/9.
— Johann, Schneidermeister und Herrenkleidergeschäfts-Inh., Bibrastr. 2½ P u. I. 1490. [Postsch. Nr. 10351.]
— Karl, Prokurist, Alte Kasernstr. 16 P.

Q.

Querberitz, Elise, Hilfsbremserswitwe, Bronnbacherg. 22 II.
— Felizitas, Hebamme, Herzogenstr. 13 II.
— Friedrich, Schreiner und Möbelreparateur, Herzogenstr. 13 II.
— Peter, Postassistent a. D., Zwinger 28/30 II.
Quinger, Hans, Landwirt, Gut Keesburg. 1171.

R.

Raab, Albert, Kaufmann u. Weingroßhändler, Inh. d. Fa. Heinrich Hauter, Manufakturwarenhandlung, Weingartenstr. 41 P u. I. Laden: Blasiusg. 9 P. Weingroßhandlung: Hindenburgstr. 16. 3010. [Darmst.B. u. Postsch. Nr. 25041.]
— Andreas, Kanzleiassistent, Senefelderstr. 7 I.
— **Carl C.**, Weingroßhandlung (Inhab. Ludwig Diem), Kontor u. Kellerei: Weingartenstr. 43 P.
— Elisabeth, Kontoristin, Senefelderstr. 7 I.
— Elise, Witwe, Annastr. 12 II.
— Franziska, Witwe, Bohnesmühlg. 1 III.
— Friederike, Tapeziermeisterswitwe, Tiepolostraße 2 II.
— Jakob, Lokomotivheizer, Vincentinumstr. 13 II.
— Käthchen, Damenschneiderin, Bohnesmühlgasse 1 III.
— Karl, Bautechniker, Senefelderstr. 7 I.
— Magdalena, Privatiere, Weingartenstr. 41 I.
— Marie, Notarstochter, Sonnenstr. 23 II.
— Nikolaus, Gemüsehändler, Bibrastr. 10 II.
— Peter, Lokomotivführer, Fabrikstr. 12 I.
— Richard, Eisenbahnoberschaffner, Semmelstraße 3 III.
Rabenbauer, Richard, Kaufmann, Friedenstr. 30 I.
Rabenstein, Babette, Bäckermeisterswe., Fabrikstraße 31 P.

J. G. Rabenstein
Hindenburgstr. 35 Fernruf 2864
Wohnung: Sophienstr. 9 P
CHEMISCHE PRODUKTE
Spez.: Seifenpulver, Kern- und Feinseifen

Rabenstein, Ludwig, Postoberschaffner, Büttnerstraße 2 III.
— Luise, Oberlokomotivführerswitwe, Wagnerstraße 12 III.
— Margareta, Witwe, Wagnerstr. 4 I.
— Michael, Oberpostschaffner, Büttnerstr. 2 III.
Rabus, Friedrich, Oberschaffner, Gabelsbergerstraße 15 P.
— Max, Hauptlehrer, Schweinfurterstr. 2½ I.
— Karl, städt. Arbeiter, Petrinistr. 8 III.
Rackerseder, Georg, Oberkellner, Ziegelaustr. 6 II.
Racky, Adolf, Buchdrucker, Vincentinumstr. 22 P.
Radestock, Willi, Oberzollinspektor, Faulenbergstraße 7 P.
Radetzky, Adam, Geflügelzüchterei, Leistenstraße 56 P u. II.
— Franz Josef, Kaufmann, Leistenstr. 56 I.
Radina, Josefine, Lehrerswe., Frühlingstr. 17 III.
Radler, Hans, Chauffeur, Marktpl. 3 III.
— Johann, Kutscher, Pleicherschulg. 6 III.
— Maria, Haushälterin, Heidingsfelderstr. 30 R I.
— Michael, Gärtner, Marktpl. 28 III.
— Wilhelm, Viehbegleit., Heidingsfelderstr. 30 R I.
Räbel, Babette, Kaminkehrerswitwe, Ulrichstraße 1 R S.
Raehlmann, Selma, Staatsratswitwe, Rennwegerring 14 II.
Räth, Adeodat, Arbeiter, Schildhof 6 I.
— Betti, Hausschneiderin, Franziskanerg 2 II R.
— Eduard, Bahnschlosser, Vincentinumstr. 38 P.
— Gregor, Straßenbahnführer, Erthalstr. 14 R P.
— Johann, Arbeiter, Schildhof 6 II.
— Viktor, Schneider, Weißenburgstr. 9 I.
Rahm, Friedrich, Eisenbahnoberinspektor, Rennwegerglacisstr. 12 II.
— Josef, Bahnarbeiter, Korng. 26 II.
— Klara, Pfründnerin, Franz-Ludwigstr. 24/26 II.
Rahn, Berta, Reg.-Rechn.-Kommissärswe., Kantstraße 54 P.
Rahner, Christoph, Heizer, Lauferg. 1 I.
Raiher, Reinhold, Glaserei und Schreinerei, Reuererg. 1 P.
Raila, Klara, Heizerswitwe, Reisgrubeng. 17 II.
Raisz, August, Sattlermeister, Korng. 6 R I.
— Babette, Sattlermeisterswitwe, Leistenstr. 18 P.
Raith, Katharina, Zollobersekretärswe., Blumenstraße 12 III.
Raithel, Georg, Fuhrwerksbesitzer u. Landwirt, Unterer Bogenweg 18. 2666. [Spark.]
„Rama", Missionsheim, Gerbrunnerlandstr. o. Nr.
Ramb, Richard, Oberzollsekretär, Wölffelstr. 14 P.
Rambacher, Eva, Witwe, Kl. Katzeng. 1 III.
— Georg, Zugführer, Grombühlstr 43 b I.
— Matthäus, Vorarbeiter, Moltkestr. 10 I.
Rambour, Geschwister, Privatieren, Franz-Ludwigstr. 7 P.
— Karl, Oberregierungsrat, Kaiserplatz 1 II.
Ramig, Michael, Transporteur, Keesburgstr. 2.
— Sebastian, Lagerarbeiter, Barbarastr. 38 P.
Rammensee, Georg, Teilhaber der Fa. Brunnbauer & Rammensee, Schönleinstr. 8 II.
Rammes, Johann, Schneidergehilfe, Karmelitenstraße 27 I.
Ramser, Konrad, Kaufmann, Wagnerstr. 16 III.
Ranft, Dr. Josef, Kuratus, Oberdürrbacherstr. 2 P.
Rang, Karl, Oberpostschaffner, Grombühlstr. 43 a III.
Ranger, Wilhelm, Büttnermstr., Pleichertorstr. 7 I. Werkstatt: Kärnerg. 49.
Rank, Georg, Oberlehrer, Weingartenstr. 43 II.
Ranninger, Heinrich, Buchdrucker, Josefplatz 11 P.
— Josef, Kanzleivorsteher, Neubergstr. 42 P.
— Margareta, Witwe, Reibeltg 5 II.
Ranzenberger, Albert, Handelsmann, Bronnbacherg. 1 I.
— **Andreas Felizian**, Großkaufhaus für sämtl. tägl. Bedarfs- und Massenartikel, Semmelstraße 6 P u. I. 2338.
— Auguste, Händlerin, Steinheilstr. 19 P.
— Karl, Handelsmann, Steinheilstr. 13 II.
Rapp, Ida, Oberlandesgerichtsratswe., Sieboldstraße 6 I.
— Richard, Hauptlehrer, Fabrikstr. 46 P.
Rappel, Johann, Arbeiter, 2. Felseng. 5 P.
— Josef, Lagerarbeiter, Burkarderstr. 12 III.
— Katharina, Wäscherin, Korng. 26 II.
— Michael, Taglöhner, Pleicherschulg. 3 III.
Rappelt, Anna, Witwe, Reibeltg. 4 R I.
— Leopold, Dekateur, Rückertstr. 18 S.
— P. Büttner, Büttnerstr. 48 III.
Rappert, Gretchen, Witwe, Sanderring 12 III.
Raps, Anna, Lehrerswitwe, Huttenstr. 38 I.
— Hugo, Apothekenverwalter, Kürschnerhof 7 III.
— Josef, Würzburger Zwiebackwerk, Roseng. 4½ R.
— Klara, Lehrerswitwe, Amalienstr. 7 P.
— Konrad, Zahlmeister a. D., Virchowstr. 20 III.
— Margareta, Lehrerswe., Franz-Ludwigstr. 3 III.
— Michael, Prokurist, Sanderring 17 I.
— Richard, Volksschullehrer, Neubergstr. 29 P.
Rasch, Rosa, Inspektorswitwe, Weingartenstr. 33 P.
Rascher, Friedrich, Post-Motorwagenführer, Brücknerstr. 22 I.
— Josef, Forstmeister a. D., Hindenburgstr. 19 I.
— Josef, Zugführer, Fabrikstr. 1 I.
Rase, Ludwig, Kaufmann, Vertr. d. Maggi-Gesellschaft, Rottendorferstr 3 I. 1286.
Rasp, Marie, Privatiere, Eichhornstr. 8 II.
Rast, Adam, Privatier, Steinheilstr. 31 III.
Raßdörfer, Paul, Bureau für Landwirtschaft, Marcusstr. 11 I.
Raßkopf, Friedrich, Kaufmann, Leistenstr. 11 I.
Rath, Anton Georg, Packer, Steinheilstr. 7 P.
— Gregor, Produktenhändler, Josefplatz 3 P.
— Heinrich, Wagenwärter, Brücknerstr. 23 I.
— Johann, Arbeiter, Randersackererstr. 19 III.
— Johann, Taglöhner, Reibeltg. 8 R II.
— Josef, Schriftsetzer, Bachg. 6 II.
— Kaspar, Eisenbahnschaffn., Bohnesmühlg. 4 I.
— Margareta, Witwe, Landwehrstr. 8 III.
— Simon, Schreinermeister, Möbelschreinerei, Wagnerstr. 20 R.
Rathaus mit Grafeneckartsturm, Domstr. 7.
— neues, Karmelitenstr. 10.
Rathgeber, Adam, Hilfsarbeiter, Ingolstadterhof 1 I.
— Johann, Schaffner,, Vincentinumstr. 32 III.
— Karl, Reichsbankbeamter, Wittelsbacherstr. 9 P.

Auto-Gesellschaft m. b. H., Inh. u. Geschäftsf.: **Gg. M. Hümpfner, Würzburg**, Schießhausstr. 19a, Fernruf: 2825
Geheizte Boxen

Rathig, P. Josef, Provinzial, Franziskanerg. 7. ☎ 652. [Postsch.Nr. 25036.]
Rathmacher, Karl, Kriegsinvalide, Franz-Ludwigstr. 16 P.
Ratskeller, Weinwirtschaft zum (Pächter: Peter Vaitl), Domstr. 7. ☎ 300 u. 301.
Rattel, Käthchen, Wagnerstr. 7 P.
Rattler, Johann, Musiker, Dreikronenstr. 7 P.
Rau (s. auch Rauh), August, Lageristr, Augustinerstraße 7 III.
— Charlotte, Kaufmannswe., Rotkreuzsteige 4 II.
— Johann, Kofferträger, Hofstr. 20 III.
— Maria, Witwe, Inn. Graben 15 III.
— Sophie, Witwe, Büttnerstr. 15 II.
— Vinzenz, Kolonialwarengeschäft, Scheffelstraße 12 P.
— Walter Karl, Oberingenieur, Grünewaldstraße 7 I. [B.f.Haus-u.Grundb. u. Postsch. Nr. 15989.]
Raubenheimer, Gretchen, Privatiers-We., Alleestraße 2½ P.
Rauch, Anton, Reg.-Registrator, Huttenstr. 34 II.
— Babette, Kleinhändlerin, Kärnerg. 4 I.
— Babette, Näherin, Sanderstr. 19 II.
— Cäcilie, Witwe, Ob. Burgweg 17 P.
— Ferdinand, Steinmetzpalier, Wörthstr. 7 P.
— Franz, Maschinenhausgehilfe, Ob. Burgweg 17 I.
— Franz, Oberpostschaffn., Mergentheimerstr. 5 III.
— Georg, Gastwirt zum „Matrosen", Kärnerg. 30.
— Georg, Kutscher, Grombühlstr. 52 R I.
— Gottfried, Bahngehilfe, Steinheilstr. 22 II.
— Karl, Kraftfahrer, Grombühlstr. 45 I.
— Karl, Sattler, Adelgundestr. 11 II.
— Kaspar, Regierungsrat, Frühlingstr. 18 III.
— Katharina, Invalidenrentnerin, Wöllerg. 18 I.
— Leopold, Schlosser, Bäreng. 6 P. Werkstätte: Randersackererstr. 46.
— Margarete, Witwe, Elefanteng. 7 II.
— Margarete, Witwe, Roseng. 4⅓ II.
— Martin, Taglöhner, Winterleitenweg o. Nr.
— Michael, Feine Herrenschneiderei, Burkarderstraße 15, P, I u. II (Eing. Saalg.).
— Michael, Sattlermeister, Dreikronenstr. 23/25 P u. II.
Rauh (siehe auch Rau), August, Schneidermeister, Josefsplatz 7 P.
— Hans, Steuerinspektor, Wölffelstr. 12 III.
— Josef, Eisenbahnsekretär, Rimparerstr. 10 II.
Rauhut, Franz, Studienassessor, Sonnenstr. 5 I.
Raum, Anton, Schuhmacher, Leistenstr. 9 I.
— Franz, Werkmeister, Franziskanerg. 14 II.
— Georg, Schlossergehilfe, 3. Felseng. 4 P.
— Johann, Metzgermeister, Semmelstr. 62 P, I u. II. ☎ 1621.
— Karl, Elektromonteur, Augustinerstr. 17 I.
— Karl, Wagenmeister, Grombühlstr. 30 II.
— Ludwig, Univers.-Oberinspekt., Moltkestr. 6 I.
— Wolfgang, Metzgermeister, Weingartenstr. 24 P u. IV.
Raumer, Emilie, Privatiere, Konradstr. 7 II.
— Fanny, Oberforstmeisterswitwe, Kantstr. 15 I.

„Raumkunst"
P. Egon Schmitt
Komplette Wohnungs-Einrichtungen in allen Genres
Ausstellungs-Lager für Ledermöbel: Schönbornstr. 7
Lager und Büro: Büttnerstraße 40/42
Privat-Wohnung: Am Pleidenturm 3

Raumer, Gustav, Industrie-Vertretungen, Augustinerstr. 1 II. ☎ 2689. [Dresd.B. u. Postsch.Nr. 26737.]
Raumer, Friedrich, Sanitätsunteroffiz., Ysenburgstraße 3 II.
Raup, Eva Marie, Kaufmannswitwe, Uhlandstraße 20 III.
Raupenhelm, Wirtschaft zum bayerischen, Virchowstr. 11.
Raupert, Georg, Postschaffner, Fabrikstr. 60 III.
Raupp, Gretchen, Privatiere, Bronnbacherg. 39 I.
— Kaspar, Kleinrentner, Weingartenstr. 7 P.
— Simon, Steueroberinspektor, Floraстr. 1 I.
Rausch, Benno, Verwaltungs-Sekretär, Blumenstraße 16 IV.
— Franz, Packer, Pleicherpfarrg. 11 II.
— Georg, Dipl.-Ing., Reg.-Vermessungsrat, Ludwigstr. 10⅓ III.
— Georg, Kutscher, Grombühlstr. 52 R I.
— Georg, Maurer, Korng. 18 II.
— Georg, Reisender, Neubaustr. 28.
— Jakob, Schreiner, Goethestr. 11 R.
— Johann, Platzmeister, Steinheilstr. 33 P.
— Johanna, Kanzleiratswitwe, Blumenstr. 16 IV.
— Konrad, Geschäftsführer u. Stadtrat, Petristraße 29 I.
— Ludwig, Glaser, Theodor Körnerstr. 2 III.
— Michael, Postbediensteter, Peterpfarrg. 12 I.
— Peter, Waschmittel-Großhandlung, Sanderglacisstr. 48 R I.
— Peter Jakob, Schreiner, Goethestr. 11 R.
— Rosina, Zugeherin, Neubaustr. 36 II.
Rauscheder, Georg, Postschaffner, Fabrikstr. 21 R II.
Rauscher, Johann, Schneidermeister, Grombühlstraße 26 II.
Rauschert, Friedrich, Eisenbahnsekretär a. D., Wagnerstr. 18 P.
— Karl, städt. Amtsassistent, Wagnerstr. 18 P.
— Konrad, Eisenbahnassistent, Steinheilstr. 14 I.
Rauschkolb, Marie, Witwe, Roseng. 8 I.
Rauschner, Ambros, Bahnbediensteter, Domstraße 9 III.
— Josef, Invalide, Dreikronenstr. 21 I.
Rauser, Anna, Arztswitwe, Bahnhofstr. ½ III.
Rauzert, Elisabeth, Oberpostschaffners-Witwe, Petristr. 5 III.
— Georg, Postoberschaffner, Frankfurterstr. 68c P.
Raute, Johann, Taglöhner, 3. Felseng. 6 I.
Rautenfeld, Berens von, Friedrich Dr. ph., Keesburgstr. 20b. ☎ 1582.
— **Berens von**, Justine, Arztswitwe, Keesburgstraße 20b.
Realgymnasium, Rennwegerring 11. ☎ 765.
Rebe, Weinstube z. goldenen, Steinheilstr. 10.
Rebelein, Ludwig, Kanzleiassistent, Zwinger 3 III.
Rebhan, Leonhard, Oberpostsekretär, Grombühlstraße 16 I.
Rebholz, Bab., Bürstenhändlerin, Fabrikstr. 40 P.
Reblitz, Heinrich, Oberpostinspektor, Gerbrunnerstraße 7 I.
Reck, Christoph, Kaufmann, Prymstr. 5 III.
— Emil, Oberst a. D., Sanderring 31. ☎ 1162.
— Johann, Eisenbahnsekretär, Oberthürstr. 2 III.
Rectanus, Anna, Rechnungsratswitwe, Rückertstraße 16 III.
Redelberger, Andreas, Lokomotivoberheizer, Heimgartenweg 10 II.
— Georg, Schlosser, Grombühlstr. 1 I.
— Julian, Sicherheits-Kommissär, Schönthalstraße 4 II.
— Margareta, Wäscherin u. Büglerin, Traubengasse 15 R P.
— Maria, Bankdienerswitwe, Martinstr. 7/9 IV.
— Max, Prokurist, Traubeng. 23.
— Philipp, Krankenpfleger, Karmelitenstr. 13 III.
Redenz, Dr. med. Ernst, Assistent d. Anatomie, Welzstr. 7 II.
Reder, Anna, Witwe, Grombühlstr. 48 III.
— Elisabeth, Notarswitwe, Wölffelstr. 14 II.
— Franz, Kaufmann, Gerbrunnerweg 40.
— Franz, Oberlokomotivführer, Brücknerstr. 6 II.
— Gustav, Lokomotivoberheizer, Reiserstr. 6 II.
— Johann, Oberbuchhalter, Veitshöchheimerstraße 16 III.
— Justine, Rentnerswitwe, Rennwegerglacisstraße 13 I.
— Käthe, Lehrerswitwe, Scheffelstr. 5 II.
— Karl, Dentist, Brücknerstr. 6 II.
— Marie, Privatiere, Sanderring 21 IV.
— Marie, Witwe, Weingartenstr. 28 III.
— Max, Hausmeister, Kapuzinerstr. 2 R.
— Max, Kohlen- u. Holzhandlg., Motorsägerei, Handg. 17 R II. ☎ 646. [Ver.B.]
— Thekla, Amtsgerichtsratswitwe, Heidingsfelderstr. 41 I.
Redlbacher, Marg., Privatlehrerin, Textorstr. 15 II.
Redlich, Therese, Forstverwalterswitwe, Franz-Ludwigstr. 12 II.
Redwitz, Hugo, Unterwachtmeister, Ysenburgstraße 1 I.
Reeg, Ludwig, Apotheker, Ludwigstr. 26 I.
— Theodor, Kleinrentner, Ludwigstr. 26 I.
Rees, August, Kassier a. D., Herrnstr. 1 II.
— Georg, Oberdrucker, Kroateng. 22 I.
Reff, Lorenz, Oberstudienrat, Schillerstr. 2 I.
Reffel, Heinrich, Oberstudienrat a. D., Amalienstraße 5 II.
Reffler, Adam, Kaufmann, 3. Felseng. 3 I.
— Heinrich, Kaufmann, Material- u. Kolonialwarengeschäft, Bahnhofstr. 20 P.
Reformbund der Gutshöfe in Bad Nauheim, Geschäftsstelle Würzburg, Theaterstr. 24 P. ☎ 3167, 3168 und 3169. [Postsch.Nr. 31432.]

Reformhaus „FREYA"
INH. ANNA STAUDINGER
64 Semmelstraße 64
Wohnung: Juliuspromenade 21 I
(Siehe Inserat)

Regel, Emma, Rennwegerring 13 III.
Regenauer, Heinrich, Arbeiter, Oberthürstr. 11 III.
Regensburger, Elisabeth, Buchhalterin, Uhlandstraße 12 I.
Regensteiner, Ludwig, Oberregierungsrat, Welzstraße 4 III. ☎ 706.
Reges, Hans, Kaufmann, Bibrastr. 3 II.
— Heinrich, Vergolder, Stephanstr. 6 III.
— Karl, Kaufmann, Bibrastr. 3 II.
— Leonhard, Geschäftsdiener, Bibrastr. 3 II.
Regierung von Unterfranken und Aschaffenburg, Peterpl. 7 u. Stephanstr. 2. ☎ Umschaltestelle für Präsidium, Kammer d. Innern und der Forsten 2973, 2974, 2975, 2976, 2977, Amtszimmer d. Reg.-Präsid. 3060.
Regnault, Friedrich, Postinsp. a. D., Alleestr. 15 II.
Rehbein, Valentin, Obermaschinenmstr., Ulrichstraße 8 III.
Rehbock, Alfred, Kaufmann, Kaiserstr. 28 III.
Rehehäuser, Christoph, früherer Gastwirt, Wöllergasse 14 I.
Rehhäuser, Hans, Mechaniker, Steinheilstr. 29 III.
— Johann, Oberschaffner, Fabrikstr 3 I.
Rehhäußer, Adam, Handelsmann, Bronnbachergasse 9 I.
Rehm (s. auch Röhm), Ambros, Monteur, Wohlfahrtg. 7 P.
— August, Kaufmann, Frankfurterstr. 66c P.
— August, Pensionist, Sanderrasen 7b.
— Franz, Postassistent, Langg. 4 II.
— Georg, Reisender, Leistenstr. 54 I.

Josef Rehm
Installationsgeschäft
Ursulinergasse 3 **Fernruf 1223**
[Darmst.B. u. Postsch.Nr. 28598]

Rehm, Lina, Verkäuferin, Nikolausstr. 8 P.
— Ludwig, Postassistent, Traubeng. 6 P.
— Michael, Oberpostschaffner a. D., Ketteng. 8 I.
— Otto, Oberkellner, Bismarckstr. 21 S.
— Peter, Obst- und Gemüsegroßhändler, Ursulinerg. 1 I. ☎ 436. [B. f. Grundb., Handel u. Gew. u. Postsch.Nr. 20517.]
— Willi, Kaufmann, Ursulinerg. 1 I.
Rehme, Luise, Kontrolleurswe., Gabelsbergerstraße 13 P.
Reiber, Maria, Rentnerin, Bergmeisterg. 7 II.
Reible, Rudolf, Privatmann, Theaterstr. 24 I.
Reich, Bianka, Privatiere, Sanderglacisstr. 43 P.
— Charlotte, Privatiere, Kaiserstr. 23 II.
— Friedrich, Monteur, Heinestr. 2⅓ R P.
— Georg, Schreiner, Petristr. 7.
— Hans, Schreinermeister, Gabelsbergerstr. 1 I. Werkstätte: Petristr. 7 R P.
— Karl, Metallschleifer, Kapuzinerstr. 8 II.
— Martin, Obsthändler, Augustinerstr. 3 R I.
— Rosa, Kaufmannswitwe, Kroateng. 11 P.
Reichardt, Amalie, Lehrerin, Hindenburgstr. 16 III.
— Franz, Postassistent, Leistenstr. 2 P.
— Kuni, Privatierswe., Hindenburgstr. 16 III.
— Dr. med. Martin, Univ.-Prof., Nervenarzt, Hofstr. 9 II. ☎ 1570.
Reichart, Gregor, Buchdruckereibesitz., Teilh. d. Fa. F. Drescher & G. Reichart, 3. Felseng. 7 II. Geschäft: Wolframstraße 8. ☎ 1145. [Ver.B. u. Postsch.Nr. 27552.]

Darmstädter und Nationalbank Komm.-Ges. a. Aktien, Schönbornstr.-Ecke Markt 13, Fernruf 2597, 2598, 2599
An- und Verkauf von Schecks auf deutsche und ausländische Plätze

Reichart, Otto, Uhren, Gold- u. Silberwarenhandlung, Inh.: Georg, Müller, Domstr. 36 P. 1533. [Darmst.B.u.Postsch.Nr.20543.]
Reichel, Adalbert, Studienlehrer, Adalberostr. 3 I.
— Anton, Schneider, Steinheilstr. 14 I.
— Helene, Modistin, Ludwigstr. 10 I.
— Max, Großhändler, Leistenstr. 13 P.
— Richard, Gastwirt zum Kirschbaum, Gerbrunnerlandstr. o. Nr.
— Dr. Wilhelm, Studienrat, Hindenburgstr. 36 III.
Reichelmann, Franz, Hilfsbremser, Bronnbachergasse 3 III.
— Juliana, Witwe, Karmelitenstr. 55 II.
— Michael, Schneidermeister, Franziskanergasse 14 II.
— Otto, Bahnarbeiter, Am Pleidenturm 6 II (7. Eing.).
— Paul, Arbeiter, Wöllerg. 21 P.
Reichenberger, Adam, Gefängnisoberverwalter, Ottostr. 3 P.
Reichenwallner, Babette, Zugführerswe., Keesburgstr. 13 II.
Reichert, Adam, Landwirt, Schottenanger 6 P.
— Adam, Oberschaffner, Grombühlstr. 23 II.
— Anna, Zugeherin, Bergmeisterg. 6 I.
— Babette, Obermaschinistenwitwe, Frankfurterstraße 82 R P.
— Florian, Stationsgehilfe, Am Pleidenturm 6 II. (5. Eing.)
— Franz, techn. Eisenbahnobersekretär, Grombühlstraße 43a II.
— Franz, Regierungsoffiziant und Pförtner, Peterpl. 7 P.
— Dr. med. Franz Ludwig, Frauenarzt, Marcusstraße 11.
— Georg, Pensionist, Wredestr. 6 III.
— Hans, Bahninspektor a. D., Virchowstr. 5 I.
— Hans, Stationsgehilfe, Grombühlstr. 23 II.
— Heinrich, Militäranwärter, Steinachstr. 2 I.
— Jakob, Stellwerkmeister, Gabelsbergerstr. 1 II.
— Johann, Eisenbahnbediensteter, Fabrikstr. 84 III.
— Josefine, Stütze, Am Exerzierplatz 4½ IV.
— Kaspar, Eisenbahnschaffner, Wagnerstr. 3 III.
— Katharina, Invalidenrentn., Braunhof 4 III.
— Kunigunde, Kaufmannswitwe, Kantstr. 28 III.
— Leonhard, Monteur, Baderg. 11 I.
— Lorenz, Eisenbahnoberschaffner, Veitshöchheimerstr. 99 II.
— Ludwig, Oberpostinspektor, Seinsheimstr. 8 II.
— Lukas, Kleinrentner, Huttenstr. 47 IV.
— Marie, Wäscherin, Wohlfahrtg. 6 P.
— Martin, Arbeiter, Ritterg. 3 P.
— Martin, Eisenbahnarbeit., Büttnerstr. 40/42 P.
— Michael, Landwirt, Schottenanger 7 P.
— Oskar, Rechnungsoberinspektor, Ludwigkai 17 II.
— Philipp A., Kaufmann, Schottenanger 6 I.
— Sabine, Witwe, 3. Felseng. 10 III.
— Sabine, Schneidermeisterswe., Inn. Graben 3 II.
— Dr. jur. et rer. pol. Theodor, Reg.-Assessor, Sanderstr. 3 I.
— Wilhelm, Kanzleiassistent, Oberdürrbacherstraße 3a P.
Reichl, Josef, Zollinspektor, Frankfurterstr. 14 IV.
Reichold, Ernst, Eisenbahninspektor, Huttenstraße 18 II.
— Hans, Landgerichtssekretär, Neubergstr. 11 R I.
— Konrad, Faßmaler und Vergolder, Keesburgstraße 2 III.
— Tobias, Tapeziermeister, Franz-Ludwigstraße 20 III und R.
Reichsapfel, Gasthaus zum, Karmelitenstr. 41. 1765.
Reichsbank, Geschäftsräume, Prymstr. 7 P. 637 u. 638. [Postsch.Nr. 5730.]
Reichsbanner Schwarz-Rot-Gold, Ortsgruppe Würzburg, Semmelstr. 39 I. 1217.
Reichsbauamt Würzburg, Geschäftszimmer: Zellerstr. 42. 361.
Reichsbund d. Kriegsbeschädigt., Kriegsteilnehmer, Kriegerhinterbliebenen u. ehem. Kriegsgefangenen, Bayr. Landesverband, Ortsgruppe Würzburg und Wirtschaftsabteilung, Sterng. 3 P. 2706.
— Kreisverband Unterfranken, Sterng. 3. 2706.
— deutscher Mieter, Ortsverein Würzburg e. V., Geschäftsstelle: Ursulinerg. 6.
— deutscher Papier- und Schreibwarenhändler e. V., Rüdigerstr. 4 P. 3129.
Reichsentschädigungsstelle für Ausgewiesene von Rhein und Ruhr. Zweigstelle Würzburg. Residenzplatz 1 I. 1242.
Reichsentschädigungsstelle Kassel. (Zweigstelle Würzburg), Hueberg. 3 P u. II.
Reichsfechtschule, e. V., Deutsche, Verband Würzburg, Geschäftsstelle: Rottendorferstr. 12 III.
Reichsflagge, e. V., Würzburg, Residenzplatz 2 III. 1656.
Reichshof — Russischer Hof, Hotel, Theaterstr. 1/3. 3215 u. 3216. [Ver.B. u. Spark.]
Reichshofkeller (fr. Russischer Hofkeller), Weinwirtschaft, Inh.: Else Odörfer, Theaterstraße 1/3 P. 2322.
Reichstein, Gotthold, Oberwerkführer, Semmelstraße 70 III.
Reichsunfallversicherung, Bur.: Theaterstr. 21 I. (Eing. Oeggstr.) 2743.
Reichsverband deutscher Krieger und Kriegshinterbliebener, Kreis Unterfranken, Semmelstr. 41 I.
Reichsverband für Waisenfürsorge, Rottendorferstr. 12 III.
Reichsvermögensamt Würzburg, Zellerstr. 38 I. 361.
Reichsversicherungsanstalt für Angestellte, Revisions- und Auskunftstelle: Theaterstr. 21 I. Zimmer 5.
Reichswehr-Infanterie-Regiment Nr. 21, 1. Bataillon, Geschäftszimmer, Weißenburgstraße ½ I. 539.
Reidelshöfer, H., Zigaretten- u. Zigarrengeschäft, Juliuspromenade 38 P.
Reif, Babetta, Witwe, Randersackererstr. 26 III.
— Elise, Steindruckerswitwe, Semmelstr. 43 I.
— Otto, Elektromonteur, Randersackererstr. 26 III.
Reifenscheid, Gottfried, Direktor, Tröltschstr. 2 P.
— Marie, Oberbahnverwalterswitwe, Tröltschstraße 2 P.
Reifert, Karl, Oberst a. D., Rotkreuzstr. 13 II.
Reiher, Josef, Schneidermeister, Semmelstr. 27/29 I.
— Katharine, Witwe, Haugerpfarrg. 3 II.
— Ludwig, Packer, Reisgrubeng. 2 P.
Reiland, Adam, Oberlokomotivheizer, Steinheilstraße 21 III.
— Julius, Regierungsrat, Wörthstr. 23 II.
— Oskar, Eisenbahnobersekretär a. D., Friedenstraße 15 I.
Reiling, Hans, Bauführer, Ziegelaustr. 1 b I.
Reimer, Josef, funk. Werkführer, Fabrikstr. 24 II.
— Michael, Postassistent a. D., Steinheilstr. 10 III.
— Wilhelm, Kaufmann, Teilhaber der Firma Herbst & Reimer, Domerschulstr. 10 I. Geschäft: Domerschulstr. 1. 126.
Rein (siehe auch Rhein), Andreas, Oberwerkführer, Leistenstr. 18 I.
— Hedwig, Witwe, Ludwigstr. 29 P. 1963.
— Karl, Geschäftsleiter, Fabrikstr. 82 II.
— Nikolaus, Zugführer, Schönbornstr. 7 I.
Reinecke, Robert, Verwaltungsoberinspektor, Randersackererstr. 17 II.
Reinel, Wolfgang, Zollinspekt., Sanderr. 17⅓ III.
Reiner, Elfriede, Opernsängerin, Kaiserstr. 12 II.
— Waldemar, Opernsänger, Kaiserstr. 12 II.
Reinfelder, Kaspar, Friseur, Kapuzinerstr. 8 I.
— Margareta, Glasermeisterswitwe, Friedenstraße 38 P.
Reinfurt, Barbara, Taglöhnerin, Sanderstr. 19 II.
— Eugen, Kaufmann und Handelsvertreter, Schießhausstr. 19½ I. 1361. [Spark.]
— Eugen, Mehl- u. Landesproduktenhandlung, Gneisenaustr. 10 P u. I.
— **& Weckesser,** Vernickelungsanstalt, Pleichertorstr. 16 P.
Reinhard, Adam, Kutscher, Zellerstr. 5 III.
— Adam, Bahnschlosser, Riemenschneiderstr. 3 P.
— Adam, Rangierer, Gneisenaustr. 2 P.
— August, Invalidenrentner, Textorstr. 19 P.
— August, Rechtsanw. u. Vorst. d. Kreiselektrizitätsversorgung Unterfranken A.-G., Textorstraße 19 P. 3114.
— Babette, Obst- und Gemüsehandlung, Obere Johanniterg. 8 R II.
— Babette, Privatiere, Wölffelstr. 4 P.
— Dorothea, Witwe, Petinistr. 21 I.
— Eugen, Werkzeugschlosser, Petinistr. 25 I.
— Franziska, Privatiere, Sanderglacisstr. 42 III.

Gebr. Reinhard

Eisengroßhandlung

Bahnhofstr. 11 **Fernruf 344 und 345**

Telegramm-Adresse: Gebr. Reinhard

[Deutsche Bank, Reich.B., Dresd.B., Spark. u. Postsch.Nr, 1813]

Reinhard, Gretchen, Witwe, Teilh. d. Fa. Gebr. Reinhard, Peterstr. 5 I. 2824.
— Johann, Postoberschaffner, Frankfurterstr. 70 I.
— Josef, Kaufmann, 2. Felseng. 6 I.
— Leonhard, Handelsgärtner, Randersackererstraße 56 R.
— Leonhard, Straßenbahnschaffner, Ludwigkai 17a I.
— Ludwig, Maschinenhausgehilfe, Neumannstraße 6 P.
— Magdalena, Witwe, Spitalg. 13 I.
— Martin, Apotheker, Inh. d. Fa. Reinhard & Schmidt, Fabr. chem. u. pharm. Präparate „Bavaria". Hindenburgstr. 1 I. 2780. [Spark. u. Postsch.Nr. 23404.]
— Mathilde, Postassistentenwe., Schweinfurterstraße 32 I.
— Michael, Schuhmacher, Goethestr. 1 IV.
— Regina, Amtsbotenwitwe, Petinistr. 9 III.
— Sebastian, Möbelpacker, Obere Johannitergasse 8 R II.
— Sophie, Direktorsgattin, Hofstr. 20 I.
— Wilhelm, Kaufmann, Teilh. d. Fa. Gebr. Reinhard, Friedenstr. 30 P u. I. 313.
— **& Schmidt,** Fabrik chem. u. pharm. Präparate „Bavaria", Hindenburgstr. 1. 2780. [Spark. u. Postsch.Nr. 23404.]
Reinhardt, Anny, Schmalzmarkt 8 II.
— August, Schuhmachermeister, Blöhlein 3 II.
— Auguste, Gabelsbergerstr. 17 II.
— Babette, Fuhrmannswe., Dreikronenstr. 31 P.
— Babette, Privatierswitwe, Sanderring 22 III.
— Eduard, Händler, Bachg. 12 M.
— Ernst, Postassistent a. D., Petinistr. 31 I.
— Friedrich, Tapeziermeister, Gabelsbergerstr. 17 III.
— Georg, Sattler- u. Tapeziermeister, Hahnenhof 4 II. Werkstatt: Juliusprom. 38 P.
— Hans, Postassistent, Leistenstr. 18 P.
— Heinrich, Buchhalter, Rotlöweng. 3 R II.
— Heinrich, Oberregierungsrat a. D., Ludwigstraße 14 II.
— Johann, Lokomotivführer, Rotkreuzstr. 17 III.
— Josef, Schiffer, Elsterg. 2 I.
— Josef, Schreinermeister, Wölffelstr. 10 III.
— Julius, Militäranwärter, Weißenburgstr. 2 II.
— Karl, Bahngehilfe, Bronnbacherg. 22 R II.
— Mathilde, Landrichterswe., Rotlöweng. 3 R II.
— Rosa, Eisenbahnobersekretärswitwe, Sieboldstraße 54 P.
— Vinzenz, Bäckermeister, Korng. 18 P.
— Wilhelm, Schriftsetzer, Wagnerstr. 18 II.
— Wolfgang, Petinistr. 13 P.
Reinhart, Elise, Witwe, Gabelsbergerstr. 4 I.
— Ferdinand, Dreher, Ketteng. 9 I.
— Hans, Vertragsangestellter, Wölffelstr. 6 II.
— Julius, Oberfeldwebel, Weißenburgstr. 2 II.
— Margareta, Witwe, Goteng. 1 II.
— Melchior, Arbeiter, Johanniterg. 12 II.
Reininger, Bruno, Eisenbahnschaffner, Ständerbühlstr. 15 I.
— Marie, Kleinrentnerin, Rotlöweng. 1 II.
— Simon, Zugführer, Frankfurterstr. 11 I.
Reinisch, Eva, Privatiere, Gartenstr. 8 I.
— Fritz, Glasermeister, Neubergstr. 6 P. 1991.
Reinlein, Adam, Ingenieur, Wagnerstr. 1 I.
— Friedrich, Lokomotivführer a. D., Steinheilstraße 35 I.
— Gustav, Werkmeister, Josefpl. 7 III.
Reinmann, Josef, Kirchner, Weingartenstr. 25 III.
— Karl, Postpackmeister, Weißenburgstr. 2 I (Geb. r).
Reinsfelder, Moritz, Hausmeister, Schönbornstraße 2 IV.
Reinstein, Alfr., Kaufmann u. Handelsrichter, Mitinh. d. Fa. Gebr. Reinstein, Hindenburgstraße 26 I. 2844. [Postsch.Nr. 2191.]
— Eva, Pfründnerin, Franz-Ludwigstr. 24/26 II.
— Ferdinand, Invalidenrentner, Roseng. 21 I.

Auto-Gesellschaft m. b. H., Inh. u. Geschäftsf.: **Gg. M. Hümpfner, Würzburg,** Schießhausstr. 19a, Fernruf: 2825
Erstklassiger Maschinenpark

Reinstein, Gebrüder, Weingroßhandlung, Hindenburgstr. 34 R P. 489.
— Lotte, Kaufmannswitwe, Mitinh. d. Fa. Gebr. Reinstein, Hindenburgstr. 34 I. 489.
— Wilhelm, Mitinh. d. Fa. Gebr. Reinstein, Hindenburgstr. 34 I. 489.
Reinthaler, Adam, techn. Oberinspektor, Erthalstraße 2 III.
— Agnes, Garn.-Verwalt.-Kontrolleurswitwe, Erthalstr. 2 III.
Reinwald, Michael, Lokomotivoberheizer, Bismarckstr. 19 S.
Reis (s. a. Reiß), Adolf, Eisenbahnoberschaffner, Heimgartenweg 3 P.
— Anton, Postsekretär, Fabrikstr. 3 I.
— Dr. med. Emil, Facharzt, Sanderring 16 P.
— Felix, Gärtner, Fischerg. 1/3 P.
— Friedrich, Hutfabrikant, Hut-Fasoniergeschäft, Martinstr. 19.
— Johann Wendelin, Architekt, Sanderring 16 P.
— Isidor, Großkaufmann, Hindenburgstr. 7 I. Lager: Heinestr. 3a P. 2822.
— Matthias, Gerichtsinspektor, Frühlingstr. 7 III.
— Michael, Schuhmachermstr., Pommerg. 6 III.
— Sebastian, Zollassistent, Mittl. Talbergweg 457.
— Wilhelm, Kaufmann, Schellingstr. 15 P.
— & Co., Transmissionen u. Maschinen, Kontor u. Lager: Heinestr. 3a R P. 2822. [Ver.B., Spark. u. Postsch.Nr. 12136.]

Reisebüro Hapag

Hamburg-Amerika Linie
Vertreter: Walter Götze
Juliuspromenade 64
Fernruf 1146
[Hyp. u. Wechs.B. u. Frank.B.]

Reisebureau „Lloyd", Vertrieb von Fahrscheinheften, amtlichen Fahr- und Schlafwagenkarten, Domstr. 21 u. Schusterg. 4. 2464.
Reiser, Eduard, Kaufmann, Steinstr. 3 I.
— Josef, Staatsbankrat, Semmelstr. 83 P. 424.
— Michael, Schuhmacher, Lauferg. 19 P u. I.
Reisert, Dr. Karl, Oberstudienrat a. D., Franz-Ludwigstr. 7 1/2 II.
Reising, Adam, Eisenbahnoberschaffner, Neumannstraße 17 II.
— Luzia, Witwe, Vincentinumstr. 8 1/2 III.
— Oskar, Studienassessor, Neumannstr. 17 II.
Reisinger, Gottfried, Bahnhofsgehilfe, Gneisenaustraße 25 II.
Reisner, Dr. Alfred, Assistenzarzt, Oberdürrbacherstr. 2 M.
Reisweber (s. auch Reißweber), August, Hühneraugen-Operateur, Inn. Graben 17 I.
— August & Anton Reiter, Damen- u. Herrenfriseurgeschäft, Inn. Graben 17 u. Juliuspromenade 20.
— August, Vertretungen, Wöllerg. 28 II.
— Margarete, Witwe, Wöllerg. 28 II.
Reiß (s. auch Reis), Adolf Johann, Schreiner, Ständerbühlstr. 14 III.
— Albert, Obersteuerinspektor, Scheffelstr. 5 I.
— Andreas, Kuttlerei u. Darmhandlung, Gerberstraße 4 P, I u. II.
— A., Weingroßhandlung (Inh. Otto Vorchheimer), Schillerstr. 13 R. 429.
— Christian, Gerichtsassistent, Frankfurterstr. 66 P.
— Emil, städt. Oberinspektor, Frühlingstr. 19 I.
— Emil, Obersteuerinspektor, Huttenstr. 20 II.
— Hermann, Kommerzienrat, Mitinh. d. Fa. M. Hanauer & Sohn, Kartause 9 1/4 P u. I. 3035, 3036. Sommerwohn.: Steinbachtal 57 (v. 1. Mai bis 1. Okt.). 5027.
— Josef, Eisenbahnoberinspektor, Veitshöchheimerstr. 91 I.
— Josef, Kaufmann, Schottenanger 11 P.
— Julius, Fabrikant und Mitinh. d. Fa. M. Hanauer & Sohn, Semmelstr. 87 I. 2862.
— Karl, Assistent, Semmelstr. 17 III.
— Karl, Heizer, Rotscheibeng. 4 I.
— Konrad, Bahnbediensteter, Semmelstr. 12 II.
— Konrad, Fabrikarbeiter, Franz-Ludwigstr. 25 II.
— Ludwig, Maschinenarbeit., Barbarastr. 30 P.
— Nikolaus, Geschäftsdiener, Semmelstr. 12 III.
— Peter, Obersteuersekretär, Bismarckstr. 12 I.
Reiß, Philipp, Eisenbahnassistent, Wittelsbacherstraße 13 P.
— Robert, Schuhmachermstr., Martinstr. 15 III. Laden u. Werkstätte: Martinstr. 19 P.
Reißelsberger, Luise, Kurzwarenhändlerin, Rückertstr. 13 P.
Reißenweber, Babette, Sterng. 4 III.
Reißer, Paul, Oberregierungsbaurat, Rotkreuzstraße 13 1/2 III.
Reißig, Elise, Privatiere, Ketteng. 3 P.
Reißmann, Bonifaz, Schaffner, Martinstr. 21 II.
— Georg, Metzger, Semmelstr. 7 I.
— Georg, Schneider, Neubaustr. 20 R II.
— Georg Adam, Lackierer, Alte Kasernstr. 5 I.
— Josef, Schriftsetzer, Grombühlstr. 24 P.
— Nikolaus, Schuhmachermstr., Stockfischg. 5 Pu. I.
Reißweber (s. auch Reisweber), Andreas, Bäckerei u. Weinwirt zur gold. Rebe, Steinheilstr. 10 P u. I.

Fritz Reißweber

Klavierstimmer, Adelgundestr. 10 III
Piano-Magazin und Reparaturwerkstätte
Domerschulstr. 1/2 Fernruf 2055
[Spark. u. Postsch.Nr. 36674]

Reißweber, Georg Karl, Klavierschreiner, Adelgundestr. 10 III.
— Johann, techn. Betriebsleiter, Leistenstr. 16 II.
Reitberger, Anton, Kaufmann, Weingartenstraße 33 III.
— Hans, Verwaltungs-Oberinspektor, Sanderstraße 31 II.
Reitel, Fritz, Hafenarbeiter, Fabrikstr. 60 IV.
Reiter, Alois, Kaufmann, Inh. d. Kreuz-Drogerie, Heidingsfelderstr. 17 P. 2459. [Spark. u. Postsch.Nr. 34201.]
— Alois, Kaufmann, Landesproduktengroßhandlung, Domstr. 68 1/2 II. 3171 u. 3172. [Dresd.B., Spark. u. Postsch.Nr. 26107.]
— Anna, Sanitätsratswe., Franz-Ludwigstr. 9 I.
— Anton, Damenfriseurmeister, Innerer Graben 17 u. Juliuspromenade 20.
— Hans, Kraftwagenführer, Auverastr. 6 IV.
— Ignaz, Reisender, Riemenschniederstr. 9 P.
— Karl, Lokomotivheizer, a. D., Steinheilstr. 37 I.
— Dr. med. Karl, Stabsarzt d. Reichswehr u. Frauenarzt, Franz-Ludwigstr. 9 I.
— Leni, Randersackererstr. 38 P.
— Leonore, Regierungsratswe., Kaiserstr. 1 III.
— Leopold, Geschäftsreisender, Franziskanergasse 12 II.
— Martin, Chauffeur, Lauferg. 1 II.
— Oskar, Postinspektor, Pleicherring 4 III.
— Valentin, Textilwarenhändler, Steinheilstr. 24 II.
Reith, Adam, Prokurist, Uhlandstr. 20 P.
— Andreas, Bäcker, Bäreng. 4 I.
— Anna, Näherin, Bronnbacherg. 13 III.
— Ferdinand, Metzgermeister, Büttnerstr. 11 P u. I. 1240.
— Frida, Obersteuersekretärin, Wohlfahrtg. 8 I.
— Hans, Schneidermeister, Repar.- u. Bügelanstalt, Büttnerstr. 15 P.
— Josef, Postbetriebsassistent, Fischerg. 16 I.
— Karl, Bahnschlosser, Steinheilstr. 36 II.
— Willy, Verwaltungs-Assistent, Sieboldstr. 1 1/2 II.
Reithel (s. auch Raithel), Margareta, Witwe, Petristr. 7 P.
— Wilhelm, Kaufmann, Petristr. 7 P.
Reitmaier, Justine, Studienprofessorswitwe, Virchowstr. 20 I.
Reitz, Emil, Hauptlehrer a. D, Frühlingstr. 7 1/2 II.
— Sabine, Witwe, Bismarckstr. 12 I.
Reitzenstein, Sebastian, Spenglermeister u. Installateur, Karmelitenstr. 29 P u. I. 2327.
— Sophie, Oberlehrerin a. D., Gartenstr. 2 I.
Reizler, Hans, Arbeiter, Turmg. 1 II.
Rekostum, Josef, Buchhalter, Domerschulstr. 5 III.
— Therese, Witwe, Semmelstr. 27/29 II.
Remetter, Margarete, Schwester vom roten Kreuz, Friedenstr. 25 I.
Remle, Maria, Privatiere, Riemenschneiderstr. 7 P.
Remmele, Adolf, Postschaffner, Frankfurterstraße 68d I.
Remmers, Erich, Kaufmann, Trölfschstr. 9 II.
Remmler, Karl, Postinspektor a. D., Hindenburgstraße 6 P.
Remshard, Karl, Oberpostsekretär a. D., Sonnenstraße 21 I.
Renfer, Georg, Lokomotivführer, Weißenburgstraße 9 II.
Renftle, Sofie, Witwe, Adelgundestr. 14a I.
Renk, Alfons, Bankbeamter, Grabenberg 10 II.
— Johann, Schlosser, Domstr. 62 R II.
— Margareta, Witwe, Barbarastr. 12 III.
Renkel, Dr. Heinrich, Studienrat, Sieboldstraße 10 III.
Renkenberger, Max, Kaufmann, Inh. d. Fa. S. Klein „Rotkreuz-Eck", Feinkost-, Kolonial- u. Materialwaren, Drogen u. d. Fa. „Main-Elektra", Rotkreuzstr. 13 P. 211.
Renker, Bab., Gärtnereipächterin, Wörthstr. 40 P.
— Fritz, Gärtner, Wöllerg. 5.
— Georg, Gärtnereimeister, Wörthstr. 40 P.
— Hans, Gef.-Wachtmeister, Bachg. 6 II.
Renn, Balth., Schneidermstr., Marstr. 9 1/3 III.
— Georg, Bahnarbeiter, Barbarastr. 54.
— Heinrich, Tapezier, Ob. Johannitierg. 12 II.
— Wilhelm, Bahnarbeiter, Virchowstr. 14 III.
Rennebaum, Adolf, Versorgungsanwärter, Weißenburgstr. 2 III.
Rennenkampff, Olga v., Dr. med., Gerbrunnerweg o. Nr. 1813.
Renner, Betti, Oberamtsrichterswitwe, Schillerstraße 2 II.
— Franz, Fuhrunternehmer, Bauernhof 8.
— Johann, Regierungs-Rechnungs-Oberinspekt. Scheffelstr. 4 II.
— Josef, Maschinenhausgeh., Am Kugelfang 8.
— Karl, Andreas, Maschinenhausgehilfe, Heimgartenweg 10 P.
Rennert, Katharina, Witwe, Zellerstr. 33 I.
Renninger, Babetta, Invalidenrentnerin, 3. Felseng. 6 P.
— Vinzenz, städt. Arbeiter, Steinheilstr. 38 P.
Rentsch, Ernst, Ingenieur, Neubergstr. 48 P.
Renz, Ignaz, Architekt u. Bauunternehmer, Inn. Graben 61 III. 1358.
Repp, Anna, Lehrerswitwe, Maistr. 2 P.
— Else, Inh. einer Pension, Sanderring 4 P.
— Georg, Bahnschlosser, Fabrikstr. 80 III.
— Johann, Tiefbaumeister, Maistr. 2 P. 1260. [Ver.B.]
— Josef, Heizer, Barbarastr. 35 N.
— Karl, vereid. Auktionator u. Gerichtstaxator, Kunstexperte, Sanderstr. 7 I.
— Maria, Schneidermeisterswitwe, Bachg. 10 I.
Residenz-Schloß mit Hofgarten, Residenzplatz 2.
Reß, Albert, Steuerinspektor, Wittelsbacherstr. 17 II.
Rettig, Jakob, Zimmermann, Wörthstr. 5 R P.
Rettner, Christoph, städt. Arbeiter, Wagnerstraße 11 III.
— Ludwig, Bäcker, Stockfischg. 7 I.
Rettungs-Anstalt des Elisabethen-Vereines, Bohnesmühlg. 16.
— des Vincentinumsvereins, Vincentinumstr. 19.
Retzbach, Albin, Stellwerkmeister, Veitshöchheimerstr. 95 P.
— Erhard, Kaufmann, Annastr. 12b
Reubelt, Adam, Amtsgerichtssekretär, Heidingsfelderstr. 25 III.
Reuchlein, Anton, Postassistent, Gutenbergstr. 8 II.
— Bonifaz, Kaufmann, Augustinerstr. 15 P u. I. 2000. [B.f. Grundb., Handel u. Gew.]
— Elise, Modistin, Alleestr. 15 II.
— Georg Josef, Buchdrucker, Heidingsfelderstraße 14 II.
— Josef, Lagerverwalter, Hindenburgstr. 31 IV.
Reuchlin, Richard, Eisenbahninspektor, Rottendorferstr. 15 II.
Reuerer-Bäck, Café u. Weinstube, Sanderstr. 21.
Reuererkloster (Karmeliten), Sanderstr. 12. 1289.
Reuert, Heinrich, Eisenbahnbetriebsassistent, Petristr. 41 III.
Reul, Adolf, Oberzollinspektor, Veitshöchheimerstraße 3 III.
Reulbach, Isidor, Buchhalter, Nikolausstr. 12 P.
— Ludwig, Sattler u. Tapezier, Franz-Ludwigstraße 8 S.
Reulein, Christine, Inh. d. Fa. Franz Jos. Reulein, Wein- u. Spirituosenhandlg., Reibeltg. 1/2 II. Laden: Schenkhof 3 P.

Darmstädter und Nationalbank Komm.-Ges. a. Aktien, Schönbornstr.-Ecke Markt 13, Fernruf 2597, 2598, 2599
Aufnahme und Einzug von Verladepapieren und Dokumentrimessen aller Art im In- und Auslande

Franz Jos. Reulein

Wein- u. Spirituosenhandlung

Schenkhof 3, Eingang Schustergasse

Kellerei: Domstr. 32/34

Fernruf 1321

[Hyp.u.W.B. u. Postsch.Nr. 26797]

Reum, Adam, Lagerarbeiter, Augustinerstr. 13 I.
Reumann, Fritz, Büttner, Landwehrstr. 15 R I
Reus, Katharina, Witwe, Petristr. 8 II.
— Maria, Invalidenrentnerin, Ritterg. 4 III.
Reusch, Adam, Stationsgeh., Bahnhofplatz 2 II.
— Josef, Bahnbediensteter, Faulenbergstr. 8 I.
— Oskar, Gewerbeoberlehrer, Neubergstr. 32 III. [Spark.]
Reuschel, Friedrich, Postinsp., Grombühlstr. 39 I.
Reuß, Adam, Chordirigent u. Organist, Semmelstraße 14 III.
— Adam, Zollinspektor, Wörthstr. 11 P.
— August, Gepäckträger, Am Kugelfang 16.
— Babette, Lehrerswitwe, Dominikanerg. 9 I.
— Elisabeth, Privatiere, Tiepolostr. 17 II.
— Elise, Innerer Graben 1 III.
— Ferdinand, Heizer, Blumenstr. 6 R P.
— Franz, Heizer, Weingartenstr. 21 III.
— Franz, Oberingenieur u. Prokurist, Sartoriusstraße 1 II.
— Friedrich, Maschinenhausgehilfe, Schweinfurterstr. 36 R P.
— Fritz, Bankbeamter, Petristr. 39 II.
— Fritz, Holz- u. Kohlenhändler, Franziskanergasse 5 I. Geschäft: Ursulinerg. 14. ☎ 1446.
— Gallus, Kanzlei-Assistent, Bergmeisterg. 3 III.
— Georg, Lagerarbeiter, Roseng. 4½ I.
— Georg, Monteur, Petristr. 6 R I.
— Johann Gg., Feldschutzm., Ingolstadterhof 7 I.
— Joh. Georg, Schreinermeister, Pleicherkirchplatz 9 P.
— Johanna, Arztswitwe, Theaterstr. 6 III.
— Josef, Kellner, Fabrikstr. 51 P.
— Josef, Schreiner, Bronnbacherg. 19 III.
— Josef, Schreinergehilfe, Büttnerstr. 13 III.
— Kaspar, Bahnhilfsschaffner, Jägerstr. 18 I.
— Katharina, Schreinerswitwe, Büttnerstr. 13 III.
— Katharina, Witwe, Kroateng. 22 II.
— Ludwig, Holz- u. Kohlenhändler, Franziskanergasse 5 I. Geschäft: Ursulinerg. 14. ☎ 1446.
— Marie, Obst- und Gemüsehändlerin, Ingolstadterhof 7 I. Laden: Spiegelstr. 15 P.
— Martha, Reallehrerswitwe, Semmelstr. 14 III.
— Max, Postsekretär, Heinestr. 3b I.
— Michael, Arbeiter, Heidingsfelderstr. 11 III.
— Michael, Maschinenhausgehilfe, Dettelbachergasse 7 II.
— Michael, Sattler, Glockeng. 4 III.
— Peter, Bureaubeamter, Sartoriusstr. 2 III.
— Peter, Lackierergehilfe, Wirsbergstr. 6 III.
— Richard, Weißenburgstr. 2c P.
— Sebastian, Kriminalsekretär, Zellerstr. 49. [Spark.]
— Vinzenz, Bahngehilfe, Ursulinerg. 6.
— Willi, Staatsbankbuchhalter, Roseng. 19a III.
— **& Linsenmaier**, Holz- u. Kohlenhandlung, Ursulinerg. 14 u. 14½. ☎ 1446. [Ver.B.]
Reußner, Burkard, Landwirt, Frühlingstr. 14 P.
— Michael, Eisenbahnschlosser, Frühlingstr. 14 III.
Reuter, Adam, Rentner, Reisgrubeng. 6 II.
— Andreas, Schneidermeister, Walther str. 2 III.
— Anna, Kaufmannswitwe, Neubergstr. 28 I.
— Babette, Schuhmachermeisterswe., Bockg. 3 II.
— Babette, Witwe, Sterng. 5 I.
— Christian, Schneidermeister, Brücknerstr. 7 III.
— Elise, Rentnerin, Am Exerzierplatz 5 I.
— Georg, Bäcker, Büttnerstr. 6 III.
— Georg jun., Schuhmachermstr. u. Schuhwarenhändler, Pleicherkirchg. 1 P.
— Georg sen., Schuhmachermeister, Pleicherkirchgasse 1 P.
— Hans, Kaufmann, Scheffelstr. 9 II.
— Heinrich, Produktengeschäft, Stockfischg. 7 P.
— Johann, Hauptlehrer, Gerbrunnerstr. 7 P.
— Karl, Reg.-Baurat, Zellerstr. 42 R I.
— Luise, Witwe, Amalienstr. 7 III.
— Margareta, Privatiere, Sanderring 17⅓ I.
Reuther, Adeodat Remigius, Herren- u. Damenschneider, Gertraudg. 4 I.
— Johann, Verwaltungsinspektor, Leistenstr. 16 P.
— Josef, Schneidermeister, Wöllerg. 24 II.
— Josef, Zeichner, Grombühlstr. 13 I.
— Michael, Gertraudg. 4 P.
— Michael, Metzgermeister, Domerpfarrg. 6 II. Laden: Ursulinerg. 13.
— Susanna, Witwe, Ritterg. 10 P.
Reutter, Georg, Eisenbahnsekretär, Fabrikstr. 24 II.
— Hanns, Ingenieur, Grombühlstr. 2 I.
— Kaspar, Kaufmann, Neubergstr. 11 R P.
— Rudolf, Elektrotechniker, Frühlingstr. 11 II.
— Stephan, Stationsgehilfe, Neumannstr. 3 P.
Revisions- u. Auskunftsstelle der Angestelltenversicherung, Theaterstr. 21 I (Zimmer 5). (Nur Montags von 9—12 Uhr vorm.).
Rexroth, Christian, Oberpostinspektor, Huttenstraße 42 P.
— Heinrich, Patissier, Wagnerstr. 10 III.
— Ludwig, Kaufmann, Bronnbacherg. 8 I.
— Wilhelm, Oberlokomotivführer, Grombühlstraße 17 I.
Reye, Marianne, Univ.-Professorswitwe, Bismarckstr. 9 I.
Rhein (siehe auch Rein), Adolf, städt. Amtmann a. D., Huttenstr. 16 II.
— Anna, Lehrerin, Huttenstr. 11 P.
— Anna, Privatiere, Leistenstr. 2 I.
— Emma, Aufseherin, Semmelstr. 11 III.
— Friedrich, Schneidermeister, Langg. 4 II.
— Fritz, Registratur-Vorstand, Kantstr. 27 II.
— Ida, Sekretärswitwe, Pleicherpfarrg. 5 II.
— Johann, Privatier, Plattnerstr. 17 III.
— Josef, Schneider, Weißenburgstr. 15a II.
— Kilian, Polizeiwachtmeister, Erthalstr. 14 P.
— Magdalena, Obersekretärswitwe, Plattnerstraße 17 III.
— Theodor, Schriftsetzer, Ritterg. 3 I.
Rheinberger, Dr. Eugen, Reg.-Chemiker, Blumenstraße 2 I.
Rheinfelder, Dr. phil. Hans, Oberstudienrat, Peterstr. 9 IV.
— Kaspar, Friseur, Kapuzinerstr. 8 I.
Rheinische Elektrizitäts-Aktien-Gesellschaft, Bau- und Installationsbureau, Sterng. 9. ☎ 209.
Rheinische Pferde- u. Vieh-Versicherungsgesellschaft a. G. Köln, Fil. Würzburg, Bureau: Inn. Graben 42 P. ☎ 753.
Rheinpfalz, Altgotische Weinstube zur, Blumenstraße 12.
Rhenanen-Schlößchen, Sanderglacisstr. 50. ☎ 977.
Rhön-Bank, A.G., Ludwigstr. 1 P. ☎ 2488/89.
Rhön-Werkstätten, Herstellung von Metallmöbel, hygien. Gebrauchsgegenstände, Geschäftsstelle: Randersackererstr. 18 P. [Hyp. u.W.B.]
Richard, Jakob, Gärtner, Obertürstr. 7 III.
Richter, Adam, Maschinist, Friedrich Koenigstraße 4 I.
— Albin, Kaufmann, Domstr. 32/34 R I.
— Betty, Näherin, Saalg. 4 II.
— Christian, Gärtner, Münzstr. 10 III.
— Christine, Eisenbahnoberschaffners-Witwe, Fabrikstr. 3 P.
— Ernst, Staatsbankbeamter, Friedenstr. 32 P.
— Dr. Ernst, Zahnarzt, Münzstr. 10½ I.
— Franz, Hausverwalter a. D., Sanderring 8 III.
— Georg, Kaufmann, Kolonialwarenhändler, Augustinerstr. 13 P u. I.
— Hans, Verwaltungssekretär, Huttenstr. 37 II.
— Johann, Bureaugehilfe, Bronnbacherg. 25 I.
— Johann, Obermaschinist a.D., Steinheilstr. 33 I.
— Johanna, Domänenratswitwe, Erthalstr. 6 II.
— Josef, Obersekretär, Huttenstr. 37 II.
— Karl, Buchdruckereibesitzer, Plattnerstr. 17 II. ☎ 118.
— Karl, städt. Verwaltungssekretär, Fabrikstr. 3 P.
— Dr. Kurt, Assist.-Arzt, Oberdürrbacherstr. 2 M.
— Lauretta, Pensionistin, Bronnbacherg. 25 I.
— Ludwig, städt. Rechner, Sophienstr. 18 II.
— Luise v., Senatspräsidentenwitwe, Goethestraße 3 II.
— Marie, Kaufmannswitwe, Marktplatz 11 II.
— Max, Stationsgehilfe, Gneisenaustr. 30 II.
— Otto, Geh. Kommerzienrat, Zeitungsverleger und Buchdruckereibesitzer, Plattnerstr. 17 II. ☎ 118.
Richters, J. M., Buch- und Steindruckerei, Franziskanerg. 5½. ☎ 116, 117 u. 118, [Ver.B. u. Postsch.Nr. 1897.]
— **J. M., Verlag**, Verlagsbuchhandlg., Würzb. Generalanzeiger, Franziskanerg. 5½ P. ☎ 116, 117 u. 118.
Rick, Josefine, Privatiere, Ebracherg. 4 R II.
Rickert, Babette, Landesproduktenhändlerin, Alte Kasernstr. 2 P.
— Dorothea, Witwe, Breite Schloßg. 8 II.
— Georg, Werkführer, Wörthstr. 25 II.
— Kaspar, Schneidermeister, Alte Kasernstr. 2 I.
— Michael, Installateur, Burkarderstr. 2 R II.
Riebenapp, Robert, Schausteller, Grabeng. 2 II.
Ried, Ph., Nachf., Inh.: Phil. Greubel, landw. Samen-, Kraftfutter- und Kunstdüngergroßhandlung, Kontor: Rotkreuzstr. 18 P. ☎ 2096. [Hyp.u.W.B. u. Postsch.Nr. 6952.]
Riedel (s.a. Riedl), Anna, Zugeherin, Wöllerg. 4 III.
— Karl, Schneidermeister, Randersackererstr. 13 I.
Riedelbauch, Christian, Schlosser, Oberdürrbacherstraße 3a III.
Riedenauer, Karl, Oberregierungsrat, Konradstraße 5 I.
Rieder, Hans, Metzger, Braunhof 3 II.
— Johann, Brauer, Moltkestr. 2 I.
— Johann, Gasarbeiter, Steinheilstr. 16 I.
— Josef, Zollamtmann, Augustinerstr. 9 I.
Riedinger, Ferdinand, Major a. D., Haugerring 1 II.
— Josefine, Geheimratswitwe, Haugerring 1 II.
Riedl (s. auch Riedel), August, Polizeioberleutnant, Am Pleidenturm 5 II.
— Dorothea, Randersackererstr. 14 II.
Riedmaier (s. a. Riethmeier), Walpurga, Witwe, Bronnbacherhof 3 II.
Riedmann, Berta, Postsekretärswitwe, Jägerstraße 5 P.
— Hans Schlafwagenschaff., Am Pleidenturm 6 III (9. Eing.).
— Ludwig, Packer, Innerer Graben 37 II.
Riedmiller, Norbert, Privatlehrer, Heidingsfelderstr. 17 I.
Riedmüller, Hans, Bahnarbeiter, Steinheilstraße 21 III.
Riedner, Johann Baptist, Tapeziermeister u. Möbelhandlung, Karmelitenstr. 22 II. Lager: Karmelitenstr. 43.
— Karl, Messerschmied u. Schleifermeister, Langgasse 4 II. Werkst.: Wöllerg. 12 P. [Postsch. Nr. 1956.]
— Otto, Bremser, Bachg. 4 R I.
Rief, Rosa, Näherin, Trölitschstr. 4 III.
Riefer, Adolf, Maschinenhausgehilfe, Textorstraße 6 I.
Riegel (s. a. Rigel), Adam, Dienstmann, Untere Bockg. 10 III.
— Adolf, städt. Beamter, Karmelitenstr. 28 III.
— Anna Marie, Privatiere, Peterpl. 3 I.
— Georg, Privatier, Bahnhofstr. 8 I.
— Heinrich, Schreinermeister, Handg. 10 P.
— Karl, Lohnkutscherei, Automobilvermietung u. Lastfuhrwerk-Besitzer, Bahnhofstr. 8 R I. ☎ 136.
— Karl, Studienprofessor, Virchowstr. 1 III.
— Leopold, Lackierer, Adelgundestr. 12 III.
— Martin, Eisenbahnoberschaffner, Obere Johanniterg. 8 I.
— Michael, Schuhmachermeister, Florastr. 4 P.
— Stephan, Lohnkutschereibesitzer, Schießhausstraße 7 I.
Rieger, Ernst, Lokomotivführ., Heimgartenweg 18 P.
— Dr. Konrad, Univ.-Professor u. Oberarzt am Juliussp., Villa Schalksbergweg 10. ☎ 219.
— Oskar, Buchbinder, Ulrichstr. 5 R II.
— Viktoria, Handwerksmeisterswe., Wredestr. 8 I.
Riegler, Josef, Polizeirottmeister, Semmelstr. 36 II.
— Katharina, Gärtnerswitwe, Semmelstr. 36 II.
— Wilhelm, Fuhrmann, Versbacherlandstr. o. Nr. R.
Riehmann, Dora, Oberpostinspektorswitwe, Rottendorferstr. 1½ III.
Riel, Ferdinand, Kellner, Domstr. 31 R II.
— Karl, Vertretung (Mühlenfabrikate), Semmelstraße 79½ II.
— Karoline, Witwe, Augustinerstr. 15 R II.
Riemer, Karl Tobias, Bildhauermeister, Bismarckstraße 21 IV.
Riemecker, Babette, Witwe, Gneisenaustr. 11 III.
— Franz, Schreiner, Johanniterg. 5 III.

Auto-Gesellschaft m. b. H., Inh. u. Geschäftsf.: **Gg. M. Hümpfner, Würzburg,** Schießhausstr. 19a, Fernruf: 2825
Benzin — Oel — Fette

Rienecker, Georg, Kellner, Semmelstr. 77 II.
Riepel, Theresia, Witwe, 1. Felseng. 1 I.
Riermaier, Ludwig, Universitäts-Oberoffiziant, Marcusstr. 9c I.
Ries, Adolf, Postinspektor, Randersackererstr. 19 I.
— Babette, Obermaschinistenwitwe, Theodor Körnerstr. 4 III.
— Bernh., Regierungs-Sekretär, Rückertstr. 8 III.
— Isidor, Arbeiter, Reuerg. 8 P.
— Otto, Hilfslehrer, Sieboldstr. 25 II.
Rieschel, Karl, Hausmeister, Schweinfurterstr. 2 R.
Riese, Felix, Buchdrucker-Invalide, Huttenstr. 37 III.
Riesenfeld, Alfred, Privatier, Rüdigerstr. 2 I. ☎ 2227. [Postsch.Nr. 14739.]
— Bruno, Kaufmann, Teilh. d. Fa. H. Brauer & Co., Lackfabrik Heidingsfeld, Rüdigerstr. 2 I. ☎ 2227.
— Dr. med. Nathan, pr. Arzt, Fabrikstr. 27 I u. II. ☎ 1099. [Postsch.Nr. 10446.]
Rieser, Fritz, Wirt z. Waldhaus, Steinbachtal 10. ☎ 5020.
— Karl, Univ.-Werkmeister u. Hausverwalter, Sanderring 2 P.
— Paul, Schlosser, Grombühlstr. 6 I.
Rieß, Anna, Eisenbahnsekretärswe., Zwinger 34 P.
— Engelbert, Erdarbeiter, Korng. 12 II.
— Fanni, Näherin, Mainbrücke 5 I. Laden: Schenkhof 2 P.
— Friedrich, Eisenbahnsekretär a. D., Neumannstraße 6 III.
— Johann, Polizeiwachtmeister, Mergentheimerstraße 42 P u. I.
— Josef, Lagerarbeiter, Waltherstr. 2 R I.
— Lonchen, Privatiere, Sanderstr. 3 I.
— Michael Josef, Büttnerei, Frankfurterstr. 1 P. ☎ 2404.
Riethmeier (s. a. Riedmaier), Christian Albrecht, Vollstreckungssekretär a. D., Kantstr. 52 II.
Riethmüller, Ernst, Bäckerei „Spezial", Wohlfahrtg. 4 P.
Rietschel, Dr. med. Hans, Univ.-Professor, Ludwigstr. 22 P. ☎ 830. [Staat.B. u. Postsch.Nr. 7089.]
Rigel (s. auch Riegl), Franz, Großkaufmann, Teilh. d. Fa. Peter Jos. Erker, Heinestr. 3a II. Geschäft: Semmelstr. 33/35 P. ☎ 92.
— Max, Großkaufmann, Teilh. d. Fa. Peter Jos. Erker, Kolonialwarengroßhandlung, Semmelstraße 33/35 P u. II. ☎ 92.
Rill, Emma, Beamtentochter, Neubergstr. 40 P.
Rindsberger, Meta, Privatiere, Ludwigstr. 10½ P.
Rindskopf, Gebr., Weingroßhandlung, Sanderring 17. ☎ 995.
— Ignaz, Weingroßhändler, Inh. d. Fa. Gebr. Rindskopf, Ottostr. 14 I. Kontor: Sanderring 17. ☎ 995. [Ver.B. u. Postsch. Nr. 2475.]
— Ludwig, Hauptagent, Reibeltg. 6 I.
— **M. & L.**, Weingroßhandlung, Theresienstr. 8 R. ☎ 1177. [Staat.B., Spark., Postsch.Nr. 8923.]
— Moritz, Weingroßhändler, Inh. d. Fa. M. & L. Rindskopf, Theresienstr. 8 I. ☎ 1177.
Ring, Ernst, Orthopäde, Grabeng. 11 II.
— Johann, Pensionist, Bronnbacherg. 39 III.
— Josef, Obersekretär, Wörthstr. 11 a P.
— Wirtschaft z. goldenen, Leistenstr. 1.
Ringeisen, Markus, Müller, Gerberstr. 15 P.
Ringelmann, Dorothea, Witwe, Johanniterplatz 4 R II.
— Emma, Hofrats- u. Oberbürgermeisterswitwe, Ebracherg. 2 R III.
— Franz, Oberlehrer, Frankfurterstr. 14 I.
— Hans, Ministerial-Offiziant a. D., Ludwigstr. 25 R II.
— Johanna, Privat., Rennwegerglacisstr. 3 III.
— Valentin, Tüncher, Vincentinumstr. 12 III.
Ringger, Paul, Lokomotivführer, Wagnerstr. 14 I.
Ringhof, Philipp, Kaufmann, Ziegelaustr. 1b P.
Rink, Alois, Amtsoberoffiziant, Randersackererstraße 8 I.
— Ferdinand, Oberlokomotivführer, Fabrikstr. 25 II.
— Josef, Kaufmann, Huttenstr. 38 II.
Rinnagel, Johann Bapt., Kraftwagenführer, Baderg. 5 II.
Ripberger, Franz, Regier.-Obersekretär a. D., Friedenstr. 42 P.
Rippel, Berta, Handarbeitslehrerin a. d. Sophienschule, Semmelstr. 41 III.
— Emilie, Lehrerswitwe, Semmelstr. 41 III.
— Heinrich, Postinspektor, Semmelstr. 41 III.
Risch, Hans, Justizrat, Rechtsanwalt, Rottendorferstr. 28. ☎ 1379. Kanzlei: Theaterstraße 11 II. ☎ 683.
— Kathinka, Privatiere, Kaiserstr. 52 II.
Rißinger, Paul, Privatier, Karmelitenstr. 23 III.
Rita-Schwestern (Heim), Residenzplatz 2 I. ☎ 1720.
Ritter, Adolf, Korb- u. Sesselflechterei, Domerschulstr. 17 R P.
— Babette, Korb- u. Sesselflechterei, Mainbrücke 13 II. Laden: Marktg. 1 P.
— Georg, Eisenbahninspektor, Annastr. 17 II.
— Georg, Kaufmann, Welzstr. 7 II.
— Georg Bruno, Kaufm., Vincentinumstr. 1 I.
— Hermann, Professor a. D. u. Mecklenb. Kammervirtuose, Ludwigstr. 7 III.
— Hermann, Werkführer, Steinstr. 5 I.
— Josef, Elektromonteur, Ulmerg. 4 III.
— Josefine, Näherin, Brücknerstr. 20 III.
— Hedwig, Kleinrentnerin, Hindenburgstr. 12 I.
— Karl, Eisenbahnobersekretär, Blumenstr. 6 III.
— Karl, Abt.-Präsident, Bismarckstr. 12 I.
— Ludwig, Werkführer, Johanniterg. 8 R P u. I.
— Magdalena, Fabrikantengattin, Keesburgstraße 1 I.
— Margareta, Studienratswitwe, Rottendorferstraße 3 III.
— Max, Kaufmann, Heidingsfelderstr. 1 II.
— Otto, Bankbeamter, Sanderstr. 10 I.
— Otto, Elektrotechniker, Faulenbergstr. 7.
— Paul, Gärtnereibesitzer, Heidingsfelderstr. 40 P.
— Rudo, Komponist, Ludwigstr. 7 III.
— Wilhelm, Oberpostschaffner, Faulenbergstr. 7 P.
— Willi, Oberkraftfahrer, Faulenbergstr. 7 P.

Ritter & Schäfer

:: :: Korsetten-Geschäft :: ::

Eichhornstraße **Eichhornstraße**

Ritterath, Karl, Kaufmann, Vibrastr. 19 R II.
Rittmann, Josef, Kaufmann, Warenagentur, Ursulinerg. 14½ P u. I. ☎ 979.
— Kunigunde, Arbeiterin, Wolframstr. 5 R III.
Rittsteiger, Josef, Friseur, Herzogenstr. 8 P. Geschäft: Martinstr. 3 P. ☎ 2147.
— Kaspar Johann, Lebensmittelhändler, Elefanteng. 7 III.
— Theodor, Eisenbahnoberschaffner, Reisgrubengasse 13 III.
Ritz, Franz, Kaufmann, Jakobstr. 4a P. ☎ 1739. [Postsch. Nr. 32163.]
— Josef, Kaufmann, Rotkreuzstr. 18 II. ☎ 2968.
Ritzau, Christoph, Gärtner, Johanniterg. 6 I.
Ritzel, Hermann, Kleinrentner, Gartenstr. 16 III.
Ritzert, Josef, Althändler, Juliuspromenade 38 P u. I.
Rive, Erich, Reisender, Sanderglacisstr. 47 IV.
Rivinius, Friedrich, Schauspieler, Sanderglacisstraße 47 IV.
Riwar, Michael, Schneidermeister, Neubaustraße 16 II.
Rix, Alois, Kontrolleur, Fabrikstr. 37 III.
— Franz, Fabrikwächter, Domstr. 54 II.
— Franz, Hilfsarbeiter, Gutenbergstr. 8 III.
— Friedrich, Schneidermeister, Domstr. 54 III.
Rixus, Gretchen, Postverwalterswitwe, Rotkreuzstraße 13½ P.
Rock, Dr. Kurt, Regierungsrat, Hindenburgstraße 5 III.
— Willy, Kaufmann, Faulenbergstr. 6 I.
Rockelmann, Heinrich, Studienprofessor, Neubergstr. 11 I.
Rockenberger, Johann, Kohlenführer, Bronnbacherhof 4 III.
Rockenmaier, Anna Maria, We., Breite Schloßgasse 6 P.
— Egidius, Bäckermeister, Fabrikstr. 42 P.
— Franz, Obsthändler, Breite Schloßg. 6 P. (Stand am Dreikronenplatz.)
— Heinrich, Obsthändler, Zellerstr. 33 III.
— Michael, Gastwirt, Residenzplatz 2 I.
Rockenmeyer, Auguste, Witwe, Obere Schloßg. 3 II.
— Franz, Sägewerk u. Holzhandlung, Schweinfurterstr. 2 P u. I. ☎ 37.

Georg Rockenmeyer

Baugeschäft und Dampfsägewerk
Petristr. 27 Fernruf 478
Uebernahme und Ausführung sämtlicher im Baufach vorkommenden Arbeiten
Abgabe von Kostenvoranschlägen und Bauberatung

Rockenmeyer, Georg, Zimmermeister, Petristraße 27 I. ☎ 478.
— Hans, Baumeister, Petristr. 27 P. ☎ 478.
— Susanna, Baumeisterswitwe, Petristr. 27 I. ☎ 478.
— Valentin, Kaufmann, Grombühlstr. 41 I.

V. Rockenmeyer Nachf.

Inh. Andreas Gschwind
Fahrrad- und Automobilzubehörteile-Fabrik
Sanderstr. 27 R Fernruf 1089

Rocker, Josef, Fabrikarbeiter, Bronnbacherg. 41 R.
Roda, Christian von, Prokurist, Neubergstr. 4 III.
— Katharina von, Baurechnerswitwe, Landwehrstraße 17 II.
Rodamer, Regine, Witwe, Schweinfurterstr. 34 I.
Roderus, Hans, Bahnschreiner, Pfaueng. 6 I.
Roebener, Dr. August, Regierungsrat, Friedenstraße 5 II.
Röckelein, Johann, Bäcker, Schusterg. 14 IV.
Röckl, Anton, Oberbauinspektor, Maistr. 2 I.
Rödel, Friedrich, Pensionist, Grombühlstr. 18 III.
— Johann, Bahnarbeiter, Brücknerstr. 13 R I.
— Katharina, Haushälterin, Weingartenstr. 25 P.
— Marie, Zugeherin, Pfaueng. 4 III.
Röder, (siehe auch Röther), Alfons, Inh. d. Fa. Röder & Gutbrod, Ziegelaustr. 4.
— Alois, Bahnarbeiter, Gerbrunnerweg 44.
— Alois, Zimmermann, Lindleinsberg.
— Andreas, Postoberschaffner a. D., Weg zur Adelgundestr. o. Nr. II.
— Anton, Büttner, Rimparerstr. 12 III.
— Aquilin, Wagenaufseher, Goethestr. 15 II.
— August, Sattler u. Tapezier, Münzstr. 3 I.
— Babette, Witwe, Pleichertorstr. 24 P.
— Bernhard, Kaufmann, Vertretung u. en gros-Lager in Obst u. Südfrüchten: Theaterstr. 13. Wohnung: Zwinger 12 I. ☎ 902. [Postsch. Nr. 26372.]
— Bruno, Kaufmann, Deggstr. 4.
— David, ehemaliger Kürschnermeister, Tröltschstraße 1a III.
— Dorothea, Privatiere, Annastr. 8 II.
— (Roeder) Elisabeth, Bezirksarztswe., Sanderring 21 P.
— Emil, Molkerei- u. Feinkostgeschäft, Neubaustraße 44 P u. I. ☎ 2526. [Landw. Zentralgen.B.]
— Ernst, Stationsgehilfe, Brücknerstr. 21 II.

F. A. Roeder

Markt 12 **Fernruf 158**
Manufakturwaren, Herrenstoffe
Ausstattungen, Betten, Gardinen
Spezialität: Kinderkonfektion
[Bankkonto Staatsbank]

Röder, Franz, Eisenbahninspektor, Franz-Ludwigstraße 13 P.
— Franz, Oberpostsekretär, Jägerstr. ½ III.
— Franz jun., Mitinh. d. Fa. Franz Röder Söhne, Tüncher-, Maler- und Lackierergeschäft: Ziegelaustr. 4 P. ☎ 1231.
— Franz sen., Privatmann, Ziegelaustr. 4 P.
— Gregor, Schuhmachermeister, Spiegelstr. 9 I.
— Grete, Expeditorin, Deggstr. 4 I.
— Gustav, Reservelokomotivführer, Sieboldstraße 15 P.

Darmstädter und Nationalbank Komm.-Ges. a. Aktien, Schönbornstr.-Ecke Markt 13, Fernruf 2597, 2598, 2599
Vermietung von Schrankfächern in unserer modernen Stahlkammer-Anlage

Röder, Hans, Uhrmachermeister u. Uhrenhdlg. Huttenstr. 11 P. Laden: Herrnstr. 7 P.
— Heinrich, Mitinh. d. Fa. Franz Röder Söhne, Tüncher-, Maler- und Lackierergeschäft, Ziegelaustr. 4 R P u. I. 1234.
— Heinrich, Packer, Fabrikstr. 3 I.
— Heinrich, Postassistent, Crevennastr. 4a II.
— Jakob, Bauführer, Hindenburgstr. 12 II.
— Jakob, Oberwerkführer a. D., Oeggstr. 4 I.
— Johann, Gasarbeiter, Steinheilstr. 35 R I.
— Josef, Arbeiter, Zellerstr. 4 III.
— Josef, Elektrotechniker, Grombühlstr. 19 II.
— Josef, Kaufmann, Franz-Ludwigstr. 13 P.
— Josef, Mühlenbauer, Zellerstr. 4 III.
— Josef, Müller, Karmelitenstr. 32.
— (Roeder) Josef, Studienprofessor, Weingartenstraße 25.
— Karl, Teilh. d. Fa. Fritz Lang, Baumaterialien-Großhandlung, Friedenstr. 20 II. Kontor: Semmelstr. 91 I. [Hyp.u.W.B.]
— Ludwig, Kesselschmied, Bronnbacherg. 39 I.
— Margarete, Briefträgerswitwe, Hindenburgstraße 30 III.
— Margarete, Oekonomieratswitwe, Friedenstraße 24 II.
— Margarete, Schreinerswitwe, Heinestr. 2½ RP.
— Marie, staatl. gepr. Sprachlehrerin, Friedenstraße 24 II.
— Michael, Erdarbeiter, Korng. 9 II.
— Michael, Fuhrunternehmer, Ziegelaustr. 4 P.
— Michael, Milchhändler, Neubaustr. 44 II.
— Nikolaus, Kesselschmied, Heimgartenweg 20 II.
— Nikolaus, Pensionist, Gneisenaustr. 6 III.
— Otto, med. Drogist, Semmelstr. 32 II.
— Robert, Handelsgehilfe, Frankfurterstr. 68a I.
— (Roeder) Sophie, Inh. d. Fa. F. A. Roeder, Manufaktur- u. Modewarengeschäft, Marktplatz 12 II. 158. [Staat.B. u. Postsch. Nr. 23886.]
— Therese, Witwe, Heinestr. 3 III.
— Tobias, Schuhmachermeister, Bibrastr. 19 II.
— Veronika, Steppdeckennäherin, Reuererg. 4 III.
— **& Gutbrod**, Tünchergeschäft, Tiepolostr. 2.

Röding, Christian, Zolloberwachtmeister, Weißenburgstr. 2 I.
Röhm (s. auch Rehm, Roehm), August, Elektrotechniker, Schillerstr. 9 III.
— Johann Georg, Häfnermstr., Ofen- u. Herdgeschäft, Bronnbacherg. 21 P und I. 1540. [B.f.Grundb., Handel u. Gew.]
— Margarete, Büttnermeisterswitwe, Bentheimstraße 11 I.
— Rudolf, Obersteuersekretär, Rotkreuzstr. 18 I. 2096.

Röhnert, Georg, Schlosser, 2. Felseng. 2 I.
— Michael, Maschinist, Semmelstr. 44 I.
— Peter, Arbeiter, Kroateng. 4.
Röhr, Sabine, Zugeherin, Pleicherschulg. 8 II.
Röhrer, Adam, Kraftwagenführer, Petrinistr. 7 R.
Röhrauer, Anna, Pensionistin, Semmelstr. 2 II R.
Röhrig, Adelheid, Arztswitwe, Theaterstr. 16.
— Max, Magazinier, Semmelstr. 57 III.
— (Roehrig), Wilhelm, Werkmeister, Eichhornstraße 24 II.

Röhrl, Hans, Diplom-Ingenieur, Flurber.-Amtmann, Rückertstr. 18 I.
Röll, Bernhard, Masseur, Bohnesmühlg. 5 P.
— Kunigunde, Arztswitwe, Gartenstr. 12 II.
— **Michael**, Manufaktur- und Modewaren, Inh. — Franz Sickenberger, Sanderstr. 11 P.
— Robert, Kolonialwarenhandl., Langg. 10 P u. II. [Postsch.-Nr. 12688.]

Rölle, Anna, Zugführerswe., Pleichertorstr. 28 III.
— (Roelle) Leonhard, Postinspektor, Sonnenstraße 23 II.
Römer, Apollonia, Oberamtsrichterswe., Grünewaldstr. 6 P.
— **Berta**, Glas, Porzellan, Steingut, Haushaltungsartikel, Inh.: O. Gries, Laden: Marktplatz 10 P. 1183. [Postsch.-Nr. 27777.]
— Franz, II. Staatsanwalt, Sanderring 24 II.
— Heinrich, Handelsmann, 3. Felseng. 2 P.
— Café-Restaurant zum, Kapuzinerstr. 23.
Römersektkellerei, Sommerhausen, Akt.-Ges. Bureau: Theaterstr. 24 (Kontorhaus Kronprinz). 2183. [Dresd.B. u. Postsch. Nr. 7788.]
Römert, August, Arbeiter, Ursulinerg. 4 II.
Römling, Michael, Rottenführer, Veitshöchheimerstr. 126 R I.
Römmelmayer, Johann, Pensionist, Gr. Katzengasse 4 I.
Römmelt (Roemmelt), Dora, Postsekretärswitwe, Augustinerstr. ½ R II.
— Dorothea, Witwe, Adelgundestr. 19 I.
— Elisabeth, Schlossermeisterswitwe, Frühlingstraße 12 I.
— Jakob, Verkäufer, Rotkreuzstr. 18 III.
— Josef, Hilfsdiener, Koellikerstr. 4 S.
— Kaspar, Glaser, Am Pleidenturm 6 I. (7. Eing.)
— Ludwig, Schneider, Schönthalstr. 6 II.
— (Roemmelt), Dr. phil. Otto, Studienrat, Alte Kasernstr. 16 P.
— Rosalia, Witwe, Bronnbacherg. 3 III.
— (Roemmelt), Therese, Ingenieurswitwe, Alte Kasernstr. 16 P.

Römmert, Franz, Hausdiener, Gneisenaustr. 7 II.
Römmlein, Leonhard, Wäschereibesitzer, Ziegelaustraße 1e P.
Römmling, Kaspar, Schreinergeh., Elsterg. 5 P.
Rönninger, And., Büttnermstr., Sterng. 10 R II. Werkst.: Bentheimstr. 11 R.
Röpke, Karl, Handels- u. Landschaftsgärtner, Reiserstr. 2 P.
Roes'chen, Dr. med. Richard, Sanitätsrat, Arzt, Hofstr. 8 II. 2453. [Postsch.-Nr. 20749.]
Rösch, (Roesch) Christian, Zigarrenimportgeschäft, Agentur, Kaiserstr. 31 P u. III. Zweiggeschäft: Domstr. 18 P. 497. [Hyp. u. W.B.]
— Cilli, Friseurgeschäftsinh., Klinikstr. 12 IV.
— Edmund, Messerschmied, Reuererg. 10/12 III. Werkst. u. Laden: Stephanstr. 7 P.
— Franz, Friseur, Steinheilstr. 34 II.
— Friedrich, Methodistenprediger, Hindenburgstraße 35 I.
— Georg, Schreiner, Vincentinumstr. 18 P.
— Hans, Telegr.-Arbeiter, Hindenburgstr. 29 IV.
— Johann, Eisenbahnschaffner, Weißenburgstraße 2 II.
— Josef, Schriftsetzer, Florastr. 4 III.
— Karl, Postoberschaffner, Frankfurterstr. 70b II.
— Karl, Reisender, Bronnbacherg. 12 III.
— Leonhard, Eisenbahnarbeiter, Glockeng. 15 III.
— Ludwig, Maler- u. Tünchergeschäft, Burkarderstr. 26. 2647.
— Otto, städt. Arbeiter, Karmelitenstr. 33 R.
— Pantaleon, Arbeiter, Reuererg. 20 I.

Röschert, Aquilin, Reisender, Alleestr. 3 I.
— Georg, Postamtmann, Neubergstr. 3 P.
Röschlau, Josef, Lokomotivführer, Brücknerstr. 9 I.
Roeseneder, Anna, Postdirektorswitwe, Grombühlstr. 21 II.
Roeser, Heinrich, Versicherungsbeamter, Herzogenstr. 8 III.
— Josef, Generalagent, Mitinh. d. Fa. J. M. Roeser jun., Herzogenstr. 8 III. 12.
— Josef, Bankdirektor, Prymstr. 9 P. 2070. [Postsch.-Nr. 22796.]
— **J. M. junior**, Generalagentur., Herzogenstraße 8 I. 12. [Hyp.u.W.B. u. Postsch.-Nr. 3999.]
— Valentin, Herren- u. Damen-Friseur, Parfümerie-Verkauf, Kaiserstr. 28 P u. III.
— Wilhelm, Generalagent, Mitinh. d. Fa. J. M. Roeser jun., Herzogenstr. 8 II. 12.
— (Röser) Wilhelmine, Witwe, Peterpl. 6 I.

Rösgen, Dr. med. Karl Philipp, Hofrat, prakt. Arzt und Kinderarzt, Neubaustr. 18 I. 1057. [Hyp.u.W.B.]
Rösl, Hans, Flurber.-Oberamtmann, Rottendorferstr. 13 II.
Röslmaier, Franz, Eisenbahnschaffner, Büttnerstraße 23 II.
Rössler, Maria, Studienprof.-Gattin, Reibeltgasse 12 III.
Rößer, Ferdinand, Kaufmann, Steinheilstr. 32 P.
— Georg, Käsehändler, Schottenanger 9 I. (Stand am Markt.)
— Michael, Schiffer, Schottenanger 7 II.
— Sebastian, Rechtsanwalt, Juliusprom. 64 III. Kanzlei: Domerschulstr. 9. 2852.
Rößlein, Georg, Oberlandesgerichtsrat, Weingartenstr. 30 P.
Rößler, Emil, Kaufmann, Ursulinerg. 11 I. 449. [Reich.B., Dresd.B., Spark. u. Postsch.-Nr. 1507.]
Rößner, Alfons, Gartenobergeh., Petrinistr. 39 II.
— Anna, Metzgermeisterswitwe, Gutenbergstr. 12 P.
— Eduard, Oberbahnmeister, Fabrikstr. 55 I.
— Friedrich, Straßenbahnführer, Handg. 9 II.
— Georg, Arbeiter, Stockfischg. 7 III.
— Georg, Seelbergstr. 8 III.
— Georg, Werkmeister, Fabrikstr. 58 P.
— Josef, Schlosser, Morellistr. 8 II.
— Kuni, Privatiere, Fabrikstr. 55 P.
— Paul, Privatier, Handg. 9 P.
— Sabine, Privatiere, Fabrikstr. 55 P.

Röth, Johann, Spengler, Nikolausstr. 12 III.
Röther (siehe auch Röder), Karl, Hauptlehrer, Wörthstr. 7 I.
— (Roether), Margareta, Obergeometerswitwe, Sanderglacisstr. 45 III.

Röthlein, Gottfried, Sekretär, Ludwigkai 18 IV.
— Johann, Postassistent a. D., Frühlingstr. 11 III.
Roetteken, Dr. phil. Hubert, Univ.-Prof., Sartoriusstr. 4 P.
Röttinger, Gottl., Gasarbeiter, Burkarderstr. 11 II.
— Gretchen, Milchhändlerin, Goethestr. 6 IV.
— Josef, Milchhändler, Ulrichstr. 1 S.
— Karl, Univ.-Offiziant, Roentgenring 10. 235.
— Michael, Gasarbeiter, Pleicherpfarrg. 3 I.
— Wolfgang, Postinspektor a. D., Semmelstr. 91 II.

Rogler, Christiane, Bahnamtmannswitwe, Alleestraße 10 III.
Roh, Nikolaus, Chemiker, Marktpl. 3 III.
Rohleder, Anton, Leutnant a. D., Steinstr. 7 IV.
— Josef, Postschaffner, Leistenstr. 5 II.
— Sebastian, Postsekretär, Ziegelaustr. 1f II.

Rohmer, Dr. med. Theodor, Oberregierungsrat, Felix Dahnstr. 9 II.
Rohr, Martin, Rechnungsdirektor d. Abt. I d. Landesfinanzamtes, Rennwegerglacisstr. 1 I.
Rohracker, Andreas, Wagenmeister a. D., Schweinfurterstr. 36 II.
— Bernhard, Holzmacher, Sterng. 10 R I.
— Michael, städt. Arbeiter, Roseng. 4 II.
— Michael, Gasarbeiter, Barbarastr. 10 P.
— Primus, Schreiner, Fabrikstr. 52 III.

Rohrbach, Dr. Gottfried, Zahnarzt, Sanderring 13 P u. I. 1122. [Postsch.-Nr. 4879.]
— Hugo, Prokurist, Uhlandstr. 15 II.
Rohrbacher, Valentin, Eisendreher, Reuererg. 18 I.
— Wilhelm, Direktor, Adelgundestr. 81. 3115.
Rohrer, Adam, Flaschenbierhändler, Semmelstr. 52 II. Gesch.: Kroateng. 11 P.
— Friedrich, Bureaudiener, Häfnerg. 4 II.
— Georg, Mineralwasser- u. Limonadenfabrikant, Semmelstr. 69 I. Geschäft: Bronnbacherg. 8.
— Margarete, Witwe, Häfnerg. 4 II.

Rohzuckerfabrik Frankengau zu Ochsenfurt, Geschäftsstelle Würzburg, Ludwigstr. 21 P. 886.
Roid, Sebastian, Zugführer, Brücknerstr. 32 III.
Roitz, Hans, Brauer, Gerberstr. 2 I.
Roitzsch, Anna, Privatiere, Klinikstr. 14 II. 2474.
Roll, Anna, Witwe, Reibeltg. 5 I.
— Karl, Teilh. d. Fa. Karl Roll & Co., Buchdruckerei, Zwinger 32½ I.
— **Karl, & Co.**, Buchdruckerei, Kartause 7/9 P. 3034. [Postsch.-Nr. 27004.]
— Martin, Lackierer, Friedenstr. 45 P.

Rollpiller, Lina, Damenschneiderin, Neubaustraße 64 P.
Rom, Anton, Privatier, Keesburgstr. 25 I.
— Ernst, Kaufmann, Inh. d. Fa. Josef Rom, Theaterstr. 11 P u. II. 374.
— Erwin, Kaufmann, Teilh. d. Fa. Rom & Wagner, Ludwigkai 9 I.

Josef Rom
bayer. Hoflieferant
Pelzwarenhandlung, Kürschnerei
Militär-Ausrüstungen
Studenten-Bedarfsartikel
Theaterstr. 11 P Fernruf 374
[Spark., Ver.B. und Postsch.Nr. 9200]

Rom & Wagner, Spezialhaus für Modewaren und Damenbekleidung, Wäscheausstattungen, Teppiche, Möbelstoffe und Innendekoration, Eichhornstr. 32, Ecke der Theaterstr. P, I u. II. 66. [Darmst.B. u. Postsch.-Nr. 1375.].

Auto-Gesellschaft m. b. H., Inh. u. Geschäftsf.: **Gg. M. Hümpfner, Würzburg**, Schießhausstr. 19a, Fernruf: 2825
Vollgummis — Pneumatiks — Schläuche

Roman, Frida Freifrau v., Oberstleutnantswe., Trölitschstr. 8 II.
— Nikola, Freifrau v., Exz., Kämmerer- u. Reg.-Präsidentenwe., Rottendorferstr. 8 I.
— Rudolf, Freih. v., Hauptmann, Sedanstr. 20 II.
Romeis, Adam sen., Gärtnereibesitzer, Gartenstraße 16⅓ I. 2008.
— Anton, Gärtnereibesitzer, Heidingsfelderstr. 46 P.
— Franz, Gartenbaubetrieb und Frühgemüseversand, Gartenstr. 20 P u. I.
— Franz, Gärtnereibesitzer, Kroateng. 3 P.
— Franz, Produktenhandlung, Fischerg. 1 II. Laden: Burkarderstr. 12.
— Gustav u. Karl, Gartenbaubetrieb, Gartenstraße 16⅓ P. 2008.
— Margarete, Gärtnerei, Fischerg. 1 I.
— Paul, Lehrer a. D., Erthalstr. 20 II.
— Regina, Privatiere, Kroateng. 3 R I.
Rommel, Hermine, Ingenieurswitwe, Gartenstraße 3 II.
Romstöck, Friedrich, Konditor, Sonnenstr. 17 III.
— Josef, Bankbeamter, Sonnenstr. 17 III.
Ronger, Katharina, Privatiere, Huttenstr. 43 I.
Roos (s. auch Ros, Roß), Agnes, Privatiere, Johannishof o. Nr. I.
— Andreas, Oberlokomotivführer, Fabrikstr. 5 I.
— Carolina, Hauptlehrerswitwe, Amalienstr. 2 I.
— Elisabeth, Wagenwärtergehilfenwitwe, Neubaustr. 40 III.
— Gottlieb, Autovermietung, Moltkestr. 4 P. 1948.
— Heinrich, Kaufmann, Randersackererstr. 48 I.
— Hugo, Eisenbahnassistent, Wittelsbacherstr. 13 II.
— Johann, Gutsbesitzer, Johanneshof o. Nr. I.
— Linus, Oberpostschaffner, Kapuzinerstr. 8 R II.
— Magdalena, Schreinerswitwe, Gabelsbergerstraße 5 II.
— Marie, Geschäftsteilhaberin, Domstr. 56/58 I.
— Martin, Postschaffner, Am Pleidenturm 6 III (1. Eing.).
— Otto, Polizeiwachtmeister, Virchowstr. 9 P.
— Peter, Schlosser, Ursulinerg. 7 III.
— Philipp, Regierungsrat, Frankfurterstr. 13 I.
Roppelt, Michael, Postmeister a. D., Faulenbergstr. 14 II.
Ros, Adolf, Büttnermeister, Gerberstr. 13 P und Kranenplatz. 2058.
— Johann, Tüncher, Oberer Burgweg 9 P.
— Nikolaus, Büttner, Pommerg. 2.
— Veronika, Witwe, Adelgundestr. 13.
Rosa (s. a. Rose), Konrad, Postinspektor, Rotkreuzstr. 15 II.
— Lorenz, Postsekretär, Heimgartenweg 6 I.
Roschlau, Christian, Kaufmann, Bronnbachergasse 18 III.
— Robert, Musiker, Sanderglacisstr. 48 I.
Rose (s. a. Rosa), Heinrich, Postgehilfe, Spiegelstraße 7 I.
— Julie, Witwe, Spiegelstr. 11 II.
— Karl, Tüncher u. Lackierer, Neumannstr. 5 III.
Rosel, Ludwig, Schneidergehilfe, Sophienstr. 15 P.
— Valentin, Kleinrentner, Sophienstr. 15 P.
Rosen-Apotheke, Besitzerin Elise Unger, Semmelstraße 31 P u. II. 91. [Staat.B.u.Postsch. Nr. 792.]
Rosenau, Wirtschaft zur, Erthalstr. 1.
Rosenbäck, Weinstube zum, Roseng. 11 P.
Rosenbaum, Alb., Zigarrenfabrikant, Teilh. d. Fa. J. Theimer & Co., Rottendorferstr. 1⅓ I. Geschäft: Reuerg. 14. 2610. [Dresd. B., Deutsch.B. u. Postsch.Nr. 12630.]
— August, Oberfaktor, Nikolausstr. 10 P.
— David, Weingroßhändler, Haugerring 7 P. 2328. [Dresd.B. u. Postsch.Nr. 18422.]
— Hermann, Lehrer a. D., Haugerring 7 P.
— Jakob, Weinhändler, Amalienstr. 7 P.
— Paul, Buchdruckereibeamter, Wagnerpl. 3 II.
— Rudolf, Arbeiter, Sanderglacisstr. 47 IV.
— S., Handelsmann, Ursulinerg. 14 II.
— Samuel, Viehhändler, Kärnerg. 32 II.
— Zerline, Kaufmannswitwe, Eichhornstr. 8 III.
Rosenbeck, Josef, Forstmeister a. D., Mergentheimerstr. 42 I u. II.
Rosenberger, Georg, Regierungsrat, Juliuspromenade 19 P. 2865.
— Georg, Mechaniker, Gardistenstr. 5 P.
— Dr. med. Hermann, Major a. D., Rottendorferstraße 16 P. 1655.
— Josef, Hausbesitzer, Fabrikstr. 22 P.
Rosenberger, Josef, Studienrat, Adalberostr. 4 II.
— Karl, städt. Betriebsbuchhalter, Virchowstr. 1 II.
— Kilian, Bäcker, Sanderrasenbaracke 11b.
— Lorenz, Kleinrentner, Semmelstr. 70 IV.
— Michael, Holzmesser, Sterng. 10 R II.
— Dr. med. Wilhelm, Facharzt für Chirurgie, Kapuzinerstr. 3 II. 43. Privatklinik: Hofstr. 18.
Rosenbergersche chirurgische Privatklinik, Hofstraße 18 P, I, II u. M. 43. [Postsch. Nr. 11404.]
Rosenblatt, Albr., Kaufmann, Urlaubstr. 4 I. 1553. [Postsch.Nr. 34486.]
— Dr. Gabriel, prakt. Arzt, Fabrikstr. 37 P.
Rosenbusch, Ludwig, Weinagent, Wölffelstr. 10 II. 1691.
— Max, Kaufmann, Teilh. d. Fa. Elektro-Handelsges. Rosenbusch & Co., Prymstr. 2 I. Geschäft: Neubaustr. 14. 1825. [Dresd. B. u. Postsch.Nr. 39592.]
— Siegmund, Großkaufmann, Inh. d. Fa.: H. Stettenheimer & Co., Schuhwarengroßhandl., Kaiserstr. 13 II u. R. 2795.
— Siegmund, Kaufmann, Manufaktur- u. Weißwarenversandgeschäft, Hindenburgstr. 34 P. [Postsch.Nr. 15662.]
Rosenfeld, Lazarus, Privatier, Schillerstr. 3 P.
Rosenfelder, Georg, orthopädischer Betriebsleiter, Ulrichstr. 12 II.
Rosenheim, Julie, Privatiere, Semmelstr. 89 II.
— Lotte, Privatiere, Rennwegerring 13 II. 1000.
— Meta, Privatiere, Pleicherring 2 II. 1725.
— Paul, Privatier, Kommerzienrat, Rennwegerring 13 II. 1000.
Rosenheimer, Gebr., Textilwarengroßhandlung, Bronnbacherg. 1 P. 268.
— Theo, Großkaufmann, Teilh. d. Fa. Gebr. Rosenheimer, Pleicherring 6 I.
Rosenkranz, Louis, Konsul, Neubergstr. 30a I.
Rosenmeier, Georg, Oberschaffner, Josefpl. 11 III.
Rosenmüller, Nikolaus, Unfall-Rentner, Kroatengasse 22 I.
Rosenthal, Elise, Privatiere, Karmelitenstr. 49 III.
— Hermann, Kommerzienrat, Großkaufmann, Inh. d. Fa. Ignaz Rosenthal, Ludwigstr. 8 II. 456.
— **Ignaz**, Baumwollenwaren-Großhandlung, Inh.: Hermann Rosenthal, Ludwigstr. 8 R P. 456.
— Dr. Karl, Rechtsanwalt, Eichhornstr. 10 I. 677. [Postsch.Nr. 12902.]
— **L. & M.**, Weingroßagenturen u. Kommissionsgeschäft, Ottostr. 14 P. 229.
— Ludwig, Privatier, Kaiserstr. 16 II. 838.
— Max, Kaufmann, Inhab. d. Fa. L. & M. Rosenthal, Weingroßagenturen, Ottostr. 14 P. 229. [Hyp.u.W.B.]
— Samuel, Vereinsdiener, Domerschulstr. 9 R I.
Rosentritt, Julie, Wachtmeisterswitwe, Mergentheimerstr. 44 R I.
— Julius, Oberlokomotivheizer, Martinstr. 7/9 IV.
— Leonhard, Spezialgeschäft für Fliesenbelag-, Zement- u. Isolierungsarbeiten, Korng. 16 I. [Spark.]
Rossat-Geiller, Franz Ph. (Inh. Friedr. Groß), Spezialgeschäft f. Tapeten, Linoleum, Kokosläufer 2c., Domstr. 72 P. 280. [Ver.B. u. Postsch.Nr. 23375.]
Rosse, Fritz, Briefträger, Lindleinstr. 18 I.
Rost, Barbara, Hauptlehrersw., Leistenstr. 13 III.
— Franz, Schneidermeister, Blöhlein 2 P.
— Georg, Postassistent, Adelgundestr. 4 a II.
— Dr. phil. et Dr. med. Gg., Geheimrat, Univers.-Professor, Sanderring 3 III.
— Hans, Hauptlehrer, Mergentheimerstr. 8 I.
— Jakob, Maschinist, Gerberstr. 8 II.
— Josefine, Privatiere, Sanderglacisstr. 47 IV.
— Isidor, Schneider, Semmelstr. 27/29.
— Karl, Ingenieur, Adelgundestr. 4a II.
— Marie, Postmeisterstochter, Frühlingstr. 6 III.
— Marie, Postverwalterswitwe, Neubergstr. 42 II.
— Michael, Lademeister, Steinheilstr. 40 P.
— Simon sen., Eisenbahnobersekretär, Ludwigstraße 3 R I.
— Simon, Gerichtsassistent, Ebracherg. 2 III R.
Rostosky, Gertraud, Kunstmalerin, Leutfriedstraße 32 P. 2231.
Rostosky, Marie, Buchhändlerswitwe, Leutfriedstr. 32 P. 2231.
Roß (s. auch Roos, Ros), Friedrich, Privatier, Sanderstr. 16 I.
— Georg, Metzgermeister, Sanderstr. 16 P u. I. 1953.
— Georg, Zugführer, Heimgartenweg 12 II.
Roßbach (s. auch Rosbach), Otto, Bankbeamter, Hindenburgstr. 16 II.
Roßdeutscher, Katharina, Spähmannswitwe, Fabrikstr. 44 II.
Roßdeutscher, Matthias, Möbelpacker, Keesburgstr. 4 III.
Roßkopf, Wilhelm, Rechnungs-Oberinspektor, Amalienstr. 8 II.
Roßmann, Adolf, Kaufmann, Mitinh. d. Fa. Kleinmann & Roßmann, Kaiserstr. 1 III.
— Alfred, Schneidermstr., Alte Kasernstr. 3 III. Werkstätte: Alte Kaserng. 8 P.
— Anton, Reichsbank-Obergeldzähler, Wittelsbacherstr. 9 I.
— Elise, Kolonialwarenhändlerin, Wohlfahrtgasse 9 P u. I.
— Heinrich, Kellner, Schwanenhof 2 P.
— Josef, Verw.-Oberinspektor a. D., Gartenstraße 10 P.
— Josefine, Witwe, Adelgundestr. 15 III.
— Julius, Milch- und Käsehandlung, Zellerstraße 4 P u. I.
— Julius, Zigarren- und Zigarettengeschäft, Roseng. 1 II. Geschäft: Augustinerstr. 18 P. 1884.
— Karl, Kaufmann, Gartenstr. 10 P.
— Kaspar, Schaltwärter, Unterdürrbacherlandstraße 2 N P.
— Max, Kaufmann, Schießhausstr. 17 II.
— Michael, Bankbeamter, Wohlfahrtg. 9 I.
— Theodor, Versich.-Oberinspektor, Bronnbachergasse 22 II.
Roßmark, Nikolaus, Steinhauer, Waltherstr. 2 R P.
Roßteutscher, Alban, Stadtkaplan, Haugerpfarrg. 14.
— Alfred, Prokurist, Alte Kasernstr. 26/28 I.
Roten Hahn, Hôtel garni, Kaiserstr. 8.
Roten Ochsen, Gasthof z., Alte Kasernstr. 4 P.
Roth, Adam, Lagerhausverwalter, Ständerbühlstr. 8 P.
— Adam, techn. Reg.-Rechnungs-Oberinspektor, Waldkugelweg 22.
— Dr. Alfred, Rechtsanwalt, Adelgundestr. 13 II. Kanzlei: Juliuspromenade 64.

Albert Roth
Lauten- und Geigenbauer
Münzstr. 7
[Ver.B. u. Postsch.Nr. 27178]

Roth, Andreas, Lademeister, Petrinistr. 23 II.
— Andreas, Oberregierungsbaurat a. D., Sanderstr. 29 I.
— Andreas, Postoberschaffner, Frankfurterstr. 70 a I.
— Anna, Kleinrentnerin, Ingolstadterhof 1 I.
— Anna, Witwe, Leistenstr. 58 II.
— Antonia, Witwe, Sanderstr. 27 I.
— August, Buchbindermeister u. Papierhändler, Virchowstr. 11 P u. II. 1967. [Postsch. Nr. 28112.]
— Babette, Witwe, Virchowstr. 18 P.
— Barbara, Inv.-Rentnerin, Semmelstr. 14 IV.
— Barbara, Witwe, Traubeng. 15 R I.
— Charlotte, Privatiere, Sanderstr. 29 I.
— Edwin, Kaufmann, Juliuspromenade 5 I.
— Eva, Witwe, Gabelsbergerstr. 6 I.
— Ferdinand, Dipl.-Ingenieur, Flurber.-Amtmann, Petrinistr. 36 II.
— Franz, Eisenbahnoberschaffner, Brückner-straße 2½ III.
— Franz, Installateur, Sanderstr 3 II.
— Franz, Maschinensetzer, Semmelstr. 9 III.
— Friedrich, Kassendiener a. D., Neubergstraße 40 II.
— Friedrich Wilhelm, Maler u. Graphiker, Bahnhofstr. 20 III. Atelier: Schönleinstr. 7 III.

Darmstädter und Nationalbank Komm.-Ges. a. Aktien, Schönbornstr.-Ecke Markt 13, Fernruf 2597, 2598, 2599
Aufbewahrung von Wertpapieren in offenen und geschlossenen Depots

Roth, Georg, Rechnungsrat, Frühlingstr. 9 III.

G. M. Roth

Seifen- und Sodafabrik
Karmelitenstr. 24
Fernruf 165

Roth, Gottfried, Kanzleiassistent, Traubeng. 15 R I.
— Hans, Bankdirektor (Treuhand, G. m. b. H.), Prymstr. 1 P. 707.
— Heinrich, Major a. D., Welzstr. 4 II.
— Johann, städt. Arbeiter, Glockeng. 15 III.
— Johann Georg, Kaufmann, Fabrikation chem.-techn. Produkte, Rennwegerglacisstr. 10 P u. I. 1892. [Ver.B. u. Postsch.Nr. 17732.]

J. G. Roth

Rennwegerglacisstraße 10
Fernruf 1892 Fernruf 1892
Fabrikation von Vaselin-Lederfett Tran-Lederfett, Wagenfett und chemischen Produkten :: [PostscheckNr. 17732]

Roth, Johann Martin, Schlossermeister, Kärnergasse 22 P u. I.
— Josef, Kaufmann, Schuhwaren- u. Schuhbedarfsartikelgroßhandlung, Ursulinerg. 8 P. Wohnung: Petrinistr. 36 I. 2401. [Postsch.Nr. 41297.]
— Josef, Kaufmann, Semmelstr. 67 P.
— Josef, Lageristr, Schießhausstr. 19a R II.
— Josefine, Rechnungsratswitwe, Hindenburgstraße 16 P.
— Julius, Bäckermeister u. Weinwirt (z. Sternbäck), Sterng. 2 P u. I. 1534.
— Julius, Kaufmann, Sterng. 3 III.
— Karl, Bäcker, Kapuzinerstr. 21 R P.
— **Karl**, Studenten-Bedarfsartikelfabrik. Inh.: Eduard Kraus, Marktplatz 13 E u. III. 3106. [Darmst.B., Spark. u. Postsch. Nr. 15117.]
— Karl, Zuckerwarengroßhändler u. Fabrikant, Virchowstr. 18 P. [Postsch.Nr. 15955.]
— Kaspar, Vertragsangestellter, Blumenstr. 7 III
— Katharina, Näherin, Bohnesmühlg. 1 II.
— Klara, Steuerassistentin, Brücknerstr. 2½ III.
— Ludwig, Lokomotivheizer, Barbarastr. 18 P.
— Ludwig, Reisender, Wredestr. 6 III.
— Marie, Lehrerin i. R., Hindenburgstr. 16 P.
— Marie, Privatiere, Franz-Ludwigstr. 7 R I.
— Martin, Lokomotivführer, Ziegelaustr. 7 III.
— Michael, Kaufmann, Gabelsbergerstr. 6 II.
— Michael, Korpsdiener, Schönleinstr. 10 P.
— Nikolaus, städt. Vorarbeiter, Marktg. 7 II.
— Otto, Polizeiwachtmstr., Sanderglacisstr. 46 III.
— Peter, Postassistent i. R., Steinstr. 1 II.
— Philipp, Werkstättenvorsteher, Bronnbachergasse 43 II.
— Sebastian, Büttnerei und Weinhandlung, Pfaueng. 6 I. 2090. [Ver.B. u. Postsch Nr. 28573.]
— Vitus, Bahnbediensteter, Am Pleidenturm 6 II (9. Eing.).
— Waldemar v., Dipl.-Landwirt, Gerbrunnerweg o. Nr. 1813. [Darmst.B.]
— Wilhelm, Eisenbahnoberschaffner, Heimgartenweg 3 II.
Rothammer, Dr. Ludwig, Domerschulstr. 25 I.
Rothaug, Anton, Schäfer, Am Pleidenturm 6 I (7. Eing.).
— Heinrich, Fuhrmann, Höchbergerstr. 22 R I.
— Hermann, Oberpostsekretär, Huttenstr. 37 II.
Rothemund, Robert, Bahnbediensteter, Bohnesmühlg. 5 P.
Rothenberger, Christian, Kunstmaler, Huttenstraße 4 I.
Rothenbucher, Gg., Gastwirt, Wagnerpl. 5 III.
— Ludwig, Leitungsaufseher, Urlaubstr. 6 III.
— Peter, Lademeister, Grombühlstr. 47 I.
Rothenbücher, Adam, Heizer, Ursulinerg. 2 R I.
Rothenhöfer, Alois, Bahnarbeiter, Glockeng. 13 II.
— Geschwister, Gertraudg. 8 II.
— Gottfried Heinrich, Generalvertreter d. Fa. Frz. Voitländer, Frühlingstr. 24 II. 2022.
Rothenhöfer, Heinrich, Hauptvertreter d. Fa. Franz Voitländer, Frühlingstr. 24 II. 2022.
— Josef, Reisender, Fabrikstr. 17 III.
— Rosa, Näherin, Sophienstr. 9 R P.
— Tina, Verkäuferin, Alte Kasernstr. 8 II.
Rothgeb, Kajetan, Schäftemacher, Neubaustraße 22 P. 2399. Wohnung: Ob. Johanniterg. 13 II.
Rothhaupt, Georg, Steindrucker, Kroateng. 22 I.
Rothlauf, Andreas, Oberlokomotivführer, Veitshöchheimerstr. 16 III.
Rothmüller, Georg, Regierungsbaurat, Heidingsfelderstr. ⅓ I.
Rothmund, Heinrich, Schlossermeister, Franziskanerg. 14 III. Werkstätte: Semmelstr. 8 P. 1754.
— Josef, Buchhalter, Reibeltg. ½ IV.
— Karl, Kaufmann, Wredestr. 6 I.
— Katharina, Witwe, Inn. Graben 31/33 I.
— Marie, Wagenwärtersw., Augustinerstr. 20 III.
Rothof, Wirtschaft zum, Veitshöchheimerstr. 89.
Rothstein, Emil, Inh. d. Fa Export-Weinbrennerei, Likörfabrik, Weingroßhdlg., Annastr. 24 P u. I. 3074.
— Franz, Poststallmeister, Peterplatz 3 P. 1507.
— Heinrich, Weinbergbesitzer u. Weingroßhändler, Schillerstr. 12 I. 249. [Postsch.Nr. 3570.]
— Sigmund, Privatier, Schillerstr. 6 I.
— Willy, Direktor, Hindenburgstr. 36 I. 22.
Rotkreuzhof, Landgut, landwirtschaftlicher Mustergeflügelhof. 1353.
Rotkreuz-Klinik des Bayer. Frauenvereins, Kapuzinerstr. 2. 61.
Rottau, Josef, Oberkellner, Hahnenhof 3 II.
— Michael, Schneidermeister, Hahnenhof 3 II.
Rottenberger, Georg, Pensionist, Kartause 1 I.
— Karl, Kohlenführer, Büttnerstr. 15 I.
— Luise, Krankenpflegerin, Pfaueng. 2 I.
Rottenhäuser, Josef, Bankdirektor, Friedenstraße 19 P. 2411.

Karl Rottenhäuser

Weiß-, Woll- und Strumpfwaren-Geschäft
Spezialität: Herrenartikel
Dominikanerplatz 8 P und III
[Echterhaus]

Rottler, Friedrich, Schreiner, Fabrikstr. 53 III.
Rottmann, Anton, Buchdrucker, Keesburgstr. 2 II.
— Friedrich, städt. Vorarbeiter, Vincentinumstraße 36 P.
— Hans, Bahnarbeiter, Semmelstr. 26 N.
— Hans, Schreinermeister, Semmelstr. 48. Werkstätte: Handg. 6.
— Hermann, Kriminalsekretär, Leistenstr. 7 II.
— Jakob, Schreiner, Blumenstr. 6 R P.
— Karl, städt. Handelslehrer, Maistr. 9 P.
— Margarete, Inv.-Rentnerin, Glockeng. 15 I.
— Maria, Oberbahnmeisterswitwe, Heidingsfelderstr. 19 II.
— Martin, Schuhmachermeister, Domstr. 16 R II.
— Thomas, Taglöhner, 3. Felseng. 4 III.
Rottner, Gretchen, Juwelierswitwe, Pleicherschulg. 4 P.
Rotzer, Adolf, Arbeiter, Barbarastr. 25 P.
Royackers, Anna, Apothekersw., Rüdigerstr. 4 I.
— Richard, Amtsanwalt, Rüdigerstr. 4 I.
Rubach, Louis, Privatier, Seelbergstr. 8 I.
Rubenapp, Robert, Schausteller, Grabeng. 2 II.
Rubner, Anna, Postkontrolleurswitwe, Heidingsfelderstr. 22 II.
Ruchser, Johann, Schneider, Bruderhof 2 II.
Ruchti, Anna, Kaufmannswe., Virchowstr. 10 I.
— Leonhard, Bankdirektor, Kaiserplatz 1 II. 425.
Ruck, Anton, Oberregierungsrat a. D., Semmelstraße 81 II.
— Heinrich, Kriegsinvalide, Korng. 22 P.
— Johann, Monteur, Semmelstr. 12 I.
— Wilhelm, Geldzähler, Hofstr. 13 III.
Ruckdeschel, Franz, Eisenbahnoberschaffner, Grombühlstr. 21 III.
— Heinrich, Oberlokomotivführ., Grombühlstr. 31 I.
Ruckdeschel, Heinrich, Polizeiwachtmeister, Faulenbergstr. 7 III.
— Karl, Kanzleiassistent, Huttenstr. 16 P.
— Konrad, Tapeziermeister, Grombühlstr. 18a P.
Ruckert, Adam, Stationsgeh., Wagnerstr. 26 II.
— Anna, Privatiere, Kürschnerhof 19 I u. II (Eing. Blasiusg.).
— Käthchen, Stadtkämmereikassierswitwe, Sanderring 12 III.
— Kilian, Gravieranst., Blasiusg. 19. 1954.

Ludwig Ruckert

Inh. der Firma Franz Ruckert, Säckefabrik
Mitinhaber der Bayer. Bierglasmalerei Ruckert & Co.
und Mitinh. der Radeberger Bierglasmalerei Radeberg i. S.
Kontor: Blasiusg. 13 Fernruf 972
Wohnung: Kaiserstr. 17 III
[Ver.B. u. Postsch.Nr. 164]

Rudel, Babette, Witwe, Grombühlstr. 14 I.
Rudelgaß, Markus, Schmiedemeister, Zwinger 11 I.
Rudergesellschaft von 1905, e. V., Würzburger, Mergentheimerstr. (Maria-Theresiapromenade) o. Nr. (Bootshaus.) 1296.
Ruderisch, Bernhard, Flurbereinigungs-Obersekretär, Adalberostr. 3 P.
— Martha, Witwe, Ständerbühlstr. 14 P.
Ruderklub, akademischer, e. V., Mergentheimerstraße (Maria-Theresiaprom.) o. Nr. (Bootshaus). 1350.
Ruderklub Bayern e. V., Würzburger, Mergentheimerstr. 1b (Bootshaus.)
Ruderverein von 1875, e. V., Würzburger, Mergentheimerstr. 9. (Bootshaus.)
Rudloff, Christoph, Schneidermeister, Vincentinumstr. 6 II.
— Johann, Oberlokomotivheizer, Harfenstr. 3 III.
— Josefine, Postschaffnerswitwe, Grombühlstraße 47 P.
— Kurt, Inh. d. Fa. W. Eßmann, Musikalienhandlung u. Verleihanstalt, Plattnerstr. 15 P u. III.
Rudnitzky, Elias, Kaufmann, Franziskanergasse 1 I. Laden: Semmelstr. 65.
Rudolf, Georg, Stationsgehilfe, Barbarastr. 14 I.
— Margareta, Privatiere, Huttenstr. 16 I.
Rudolph, Fritz, Kaufmann, Mergentheimerstraße 41 I u. II.
— Georg, Badewärter, Barbarastr. 18 II.
— Hermann, Kaufmann, Teilh. d. Fa. Hermann Rudolph, Weinhandlg., Franziskanerg. 5 II. 1926. [Postsch.Nr. 9219.]
— **Hermann**, Weinhandlung, Franziskanerg. 5. 1926. [Postsch.Nr. 9219.]
— Jakob, Spengler, Steinheilstr. 15 I.
— Josef, Friseurmeister, Büttnerstr. 5 P u. III.
— Josef, Kaufmann, Teilh. d. Fa. Hermann Rudolph, Weinhandlung, Franziskanerg. 5 II. 1926.
— Käthchen, Obermaschinenmeisterswitwe, Reiserstraße 9 P.
— Karl, Oberpostschaffner, Traubeng. 4 II.
— Marie, Privatiere, Franziskanerg. 5 P.
— Rudolf, Regierungsrat a. D., Mergentheimerstraße 41 I u. II.
Rüb, Anton, Oberlokomotivführer, Ludwigstraße 3 R II.
— Hermann, Zollamtmann, Juliusprom. 33 II.
— Johann, pens. Ger.-Obersekretär u. Amtsanwalt, Huttenstr. 11 I.
— Josef, Telephonist, Grombühlstr. 23 I.
Rübeck, Johann, Kaufmann, Leistenstr. 14 I.
Rübel, Hermann, Buchbinder, Fabrikstr. 62 II.
— Rudolf, Studienpräfekt, Hindenburgstr. 27.
Ruebsam, Willy, Buchdruckereibes., Inh. d. Fa. Paul Scheiner, Buchdruckerei und Verlagsanstalt, Dominikanerg. 6 II. Geschäft: Domstraße 14 R. 530. [Hyp. u. W.B. u. Postsch.Nr. 3380.]
Rückel, Adam, Tünchergehilfe, Wöllerg. 18 I.
— Albertine, gepr. Damenschneidermeisterin, Weingartenstr. 18 III.

Auto-Gesellschaft m. b. H., Inh. u. Geschäftsf.: **Gg. M. Hümpfner, Würzburg,** Schießhausstr. 19a, Fernruf: 2825
An- und Verkauf gebrauchter Wagen

Rückel, August, Gutspraktikant, Faulenbergstr. 42 R.
— Margareta, Witwe, Weingartenstr. 18 III.
Rücker, Johann, Herren- u. Damenschneider, Schmalzmarkt 4 III.
— Karl, städt. Oberwerkführer, Neumannstr. 9 II.
Rückert, Balthasar Joh., Privatier, Gerberstr. 9 II.
— Christian, Lokomotivoberheizer, Rimparerstraße 12 S.
— Friedrich, Ober-Zollamtmann, Frankfurterstraße 12 I.
— Georg, Eisenbahnoberschaffner, Heimgartenweg 17 II.
— Georg, Pol.-Wachtmstr., Festung Marienberg (Geb. 238).
— Johann, Arbeiter, Landwehrstr. 23 II.
— Johann, Metzger, Jägerstr. 3 P.
— Johann Lorenz, Oberbauverwalter, Steinstraße 7 I.
— Dr. Ludwig, Abteilungsleiter, Maistr. 3 I.
— Margareta, Lohnkutscherswitwe, Gr. Katzengasse 8 I.
— Margareta, Privatiere, Pleicherkirchplatz 1 N I.
— Paul, Lohnkutscher, Gr. Katzeng. 8 I.
Rückoldt, Anna, Rentiere, Theaterstr. 4 II.
— **H., Nachf.**, Handelsvertretungen, Inh.: Wilh. Hamann, Oeggstr. 2 III. ☎ 226. [Ver.B.]
Rüdel, Georg, Kellner, Wallg. 4 R I.
— Wilhelm, Dekan und 1. Pfarrer bei St. Stephan, Zwinger 3 a I. ☎ 99.
Rüdinger, Fritz, Postpraktikant, Wörthstr. 9 a II.
— Hans, Schriftsetzer, Franz-Ludwigstr. 19 R II.
— Johann, Postassistent, Gutenbergstr. 14 I.
Rüfer, Adolf, Maschinenhausgehilfe, Textorstr. 6 I.
— Ludwig, Portier, Ritterg. 8 II.
Rueff, Karl, Reichsbankdirektor a. D., Bismarckstraße 18 II.
Rüffelmacher, Heinrich, Bankbeamter, Neubergstraße 37 I.
— Simon, Privatmann, Neubergstr. 37 P u. I.
Rügamer, Alexander, Pensionist, Friedenstr. 19 P.
— Elisabeth, Witwe, Eichhornstr. 23 I.
— Eugen, Arbeiter, Wagnerstr. 7 III.
— Franz, Schneidermeister, Leistenstr. 15 II.
— Georg, Bürsten- u. Pinselfabrikant, Schustergasse 6 P u. I.
— Georg, Büttner, Moltkestr. 12 I.
— Gretchen, Lehrerswitwe, 1. Schloßg. 10 I.
— Johann, Glas-Reinigungs-Institutsinhaber, Bachg. 5 I.
— Josef, Glas-Reinigungs-Institutsinhaber, Wohlfahrtg. 11 II. ☎ 1074.
— Josef, Postbediensteter, Steinheilstr. 28 II.
— Katharina, Arbeiterin, Eichhornstr. 17 II.
— Martin, Maschinenarbeiter, Steinheilstr. 28 III.
— Nikolaus, Kleinrentner, Leistenstr. 18 P.
— Peter, Kaufmann, Oberthürstr. 1 I.
— Philipp, Glaser, Dreikronenstr. 29 II.
— Valentin, Schneidermeister, Pleicherschulg. 6 I.
— Vitus, Schausteller, Glockeng. 15 II.
— Wilhelm, Lagerhalter, Neubergstr. 46 III.
Rügemer, Adam, pens. Oberbriefträger, Brücknerstraße 13 II.
— Anna, Rentnerin, Bergmeisterg. 9 I.
— Anton, Taglöhner, Pfaueng. 8 II.
— Apollonia, Schriftsetzerswitwe, Obere Schloßgasse 1 I.
— Bruno, Fischhändler, Frankfurterstr. 67 P. Laden: Karmelitenstr. 37 (Fischmarkt). ☎ 341.
— Burkard, Steinhauer, Rosenq. 17 P.
— Fritz, Lagerhalter, Heidingsfelderstr. 26 P u. I.
— **G.**, Fluß- u. Seefischhandlung (Inh.: Geschw. Rügemer), Frankfurterstr. 67. Laden: Karmelitenstr. 37 (Fischmarkt). ☎ 341.
— Hans, Hindenburgstr. 40 III.
— Hans, elektrotechnisches Installationsgeschäft, Steinheilstr. 34 P.
— Hede, Bildhauerin, Hindenburgstr. 40 III.
— Johann, Tüncher, Burkarderstr. 23 III.
— Josef, Posthelfer, Bibrastr. 9 P.
— Käthchen, Zugeherin, Kärnerg. 12 I.
— Loni, Fischhändlerin, Frankfurterstr. 67 I. Laden: Karmelitenstr. 35/37. ☎ 341.
— Margarete, Inv.-Rentnerin, Johanniterg. 3 II.
— Marie, Fischhändlerin, Frankfurterstr. 67 I. Laden: Karmelitenstr. 35/37. ☎ 341.
— Rosa, Kolonialwarenhändlerin, Bibrastr. 9 P.
— Sebastian, Händler, Spitalg. 9 III.
Rüger, Adam, Kaufmann, Inh. d. Fa. E. Himmelseher Nachf., Kurz-, Weiß-, Woll- u. Schuhwarengeschäft, Brücknerstr. 10 P u. II. ☎ 2127. [Ver.B., Hyp.u.W.B. u. Postsch.Nr. 24421.]
— Adelheid, Inh. d. Fa. L. Wallmüller Nachf., Zigarrengeschäft, Kaiserstr. 29 P.
— Christian, Schuhmachermeister u. Schuhwarenhändler, Rotkreuzstr. 15 P.
— Edmund, Kaufmann, Kaiserstr. 28 III.
— Elise, Privatiere, Brücknerstr. 10 I.
— Jakob, Reisender, Ludwigkai 16 a P.
— Johann, Obermaschinenmeister, Pleicherkirchplatz 17 III.
— Josef, Schuhmachermeister und Schuhwarenhändler, Rückertstr. 10 P.
— Käthchen, Witwe, Textorstr. 6 IV.
— Kaspar, Mineralwasserfabrikant, Glockengasse 10 II. Fabrik: Dettelbacherg. 5.
— Katharina, Studiendirektorswitwe, Lessingstraße 1 III.
— Lorenz, kaufm. Angestellter, Grombühlstr. 43 a III.
— Ludwig, Elektromonteur, Vincentinumstr. 9 III.
— Michael, Postschaffner, Seelbergstr. 7 P.
— Valentin, Schuhmachermeister, Brücknerstraße 25 I.
Rügmer, Marie, Arztswitwe, Wolframstr. 1 III.
Rühl, August, Maschinensetzer, Schellingstr. 23 S.
Rühlemann, Otto, Eisenbahnbetriebsassistent, Weißenburgstr. 4 II (Geb. 2 h).
Rühling, Nikolaus, Lazarettinspektor u. Kassenvorstand a. D., Neubergstr. 38 III.
Rühmer, Anna Amalie, Witwe, Neubaustraße 48 II.
Rühr, Anna, Witwe, Am Pleidenturm 3 III.
Rümmer, Alois, Hauptlehrer, Seinsheimstr. 11 II.
Rünz, Heinrich, Tapeziermeister, Huttenstr. 3 I u. R.
— Marie, Maschinenstrickerin, Huttenstr. 3 I u. R.
Ruepp, Jakob, Schneider, Glockeng. 15 II.
Rüppel, S., Postoberschaffnerswitwe, Vincentinumstr. 3½ P.
Rüßmann, Emil, Geschäftsführer, Faulenbergstraße 16 I. Geschäft: Bockg. 1. ☎ 2502. [Dresd.B. u. Spark.]
Rüth, Eduard, Eisenbahnschaffner, Vincentinumstraße 38 P.
— Georg, Monteur, Ursulinerg. 6 III.
— Josef, Taglöhner, Semmelstr. 47 II.
— Magdalene, Haushälterin, Franziskanerg. 3 I.
— Thomas, Schneidermeister, Pleicherkirchplatz 7 III.
Rüthlein, Anna, Witwe, Katharineng. 3 R III.
— Eva, Büglerin, Dreikronenstr. 45.
— Felix, Postoberschaffner, Dreikronenstr. 45.
— Georg, Invalidenrentner, Dreikronenstr. 45 I.
— Georg, Mechaniker u. Fahrradhändler, Zellerstraße 2 P u. I. ☎ 2228. [Spark. u. Postsch.Nr. 36675.]
— Marie, Weißnäherin, Katharineng. 3 R III.
— Martin, Postillion, Peterpl. 5 II.
— Philipp, Heizer, Breite Schloßg. 12 III.
— Valentin, Bauunternehmer, Breite Schloßg. 12 P.
Rüttger, Hugo, Tapeziermeister u. Möbelgeschäft, Peterstr. 2 P u. IV.
— Johann Matth., Privatier, Peterstr. 2 I.
Rüttiger, Michael, Bahnbediensteter, Sanderring 19 P.
— Ludwig, Büttner, Katharineng. 3 R II.
— Ludwig, Prokurist, Semmelstr. 18 I.
Rüttinger, Adam, Obergefreiter, Höchbergerstr. 20 R I.
— Albin, Waffenmeister, Ysenburgstr. 3 I.
— Anna, Witwe, Eichhornstr. 7 II.
— Bernhard, Herrenhutgeschäft, Inhab. d. Fa. St. Rüttinger, Eichhornstr. 7 P u. II.
— Dorothea, Rentnerin, Zellerstr. 20 IV.
— Gretchen, Rentnerin, Frankfurterstr. 34 II.
— Johann, I. Würzburger Dampfwaschanstalt, gundestr. 6 I. Fabrik: Adelgundestr. 10 a. ☎ 156. [Spark. u. Postsch.Nr. 4303.] Annahmeläden: Marktpl. 7, Wagnerpl. 5, Spiegelstr. 11 u. Ketteng. 9.
— Josef, Dampfwaschanstaltsbesitzer, Adelgundestraße 10 P. ☎ 156.
— Kaspar, Polsterer, Karmelitenstr. 36 IV.
— Michael, Schuhmachermeister, Hahnenhof 2 III.
Rüttinger, Stephan, Herrenhutgeschäft, Inh.: Bernhard Rüttinger, Eichhornstr. 7 P.
Rützel, Alexander, Kolonialwarenhändler, Seelbergstr. 1 N.
— Alfred, Postinspektor, Kartause 9⅓ II.
— Georg, Eisenbahnbetriebsassistent, Grombühlstr. 31 P.
— Johann, Eisenbahnsekr. a. D., Kartause 9½ III.
Ruf, Karl, Herren- und Damenschneiderei, Randersackererstr. 26 III.
— Karl, Kaufmann, Klinikstr. 12 P.
Ruff, Amanda, Försterstochter, Heidingsfelderstraße 2 I.
— Andreas, Tünchermeister, Obere Schloßg. 3 I.
— Fritz, Taglöhner, Neubaustr. 50 P.
— Georg, Pensionist, Domstr. 22 I.
— Hans, Oberregierungssekretär, Wörthstr. 11 I.
— Michael, Landgerichtssekretär, Konradstr. 5 III.
— Richard, Eisenbahnassistent, Bismarckstr. 10 IV.
Ruffershöfer, Andreas, Invalide, Peterpfarrg. 6 I.
Rug, Franz, Kaufmann, Kolonialwarengeschäft, Heidingsfelderstr. 37 P.
— Katharina, Witwe, Inn. Graben 26/28 II.
— Margareta, Witwe, Peterpfarrg. 6 I.
— Maria, Arbeiterin, Peterpfarrg. 6 I.
Ruhl, Heinrich, Molkereiproduktenhandlg., Weingartenstr. 22 I. Laden: Weingartenstr. 17.
— Helene, Witwe, Theresienstr. 2 II.
— Margareta, Bäckermeisterswitwe, Pleicherkirchg. 6 III.
Ruland, Anton, Monteur, Kantstr. 19 II.
— Eugen, Steinbruchbesitzer, Steinheilstr. 29 I. ☎ 2199. [B.f.Grundb., Handel u. Gew.]
— Hans, Bankbeamter, Blumenstr. 5 P.
— Katharina, Hebamme, Grombühlstr. 16 P.
— Margareta, Gärtnerswitwe, Steinheilstr. 29 P.
— Notburga, Zollassistentenwitwe, Heidingsfelderstr. 17 P.
— Philipp, Landschaftsgärt., Schießhausstr. 13 P.
— Sophie, Stadtarchitektenwitwe, Blumenstr. 5 P.
Rumetsch, Andreas, Oberschaffner, Gabelsbergerstraße 3 III.
— Johann, Büttner, Wöllerg. 12 I.
Rummel, Andreas, Oberregierungsrat, Annastraße 26 I.
— Dr. phil. Georg, Studienprof., Zwinger 34 I.
— Gretchen, Kaufmannswe., Neumannstr. 3 III.
— Hans, Eisengroßhdlr., Inhaber der Fa. Zollner & Rummel, Semmelstr. 14 I. ☎ 3193 u. 3194. [Staat.B., Hyp.u.W.B. u. Postsch. Nr. 5985.]
— Hans, Schmiedemeister, Semmelstr. 10 II.
— Josef, Zementeur, Oberthürstr. 2 IV.
— Dr. rer. pol. Max, Eisengroßhändler, Lindleshang 1. ☎ 2333. [Ver.B.]
— **& Wieland**, Hufbeschag- u. Wagenbaugeschäft, Semmelstr. 10 P.
Rumpel, Eva, Büglerin, Nikolausstr. 11 I.
— Franz, Metzger, Semmelstr. 20 R I.
— Georg, Arbeiter, Oberdürrbacherstr. 3 a III.
— Johann, Lagerarbeiter, Maulhardg. 2 P.
— Josef, Packer, Kantstr. 19 R I.
— Marie, Witwe, Eichstr. 6 P.
— **& Scholl**, Landmaschin.-Bureau „Fortschritt", Domerschulstr. 5. ☎ 1316. [Frank.B.]
Rumpf, Julie, Chemikerswitwe, Florastr. 4 II.
Rundler, Ernst, Zugführer, Brücknerstr. 10 III.
Runkel, Fritz, Fabrikdirektor, Sartoriusstr. ½ III. ☎ 2295. [Postsch.Nr. 38659.]
Ruoff, Bernh., Kutscher, Schweinfurterstr. o. Nr. I.
Rupp, Anna, Forstmeisterswe., Amalienstr. 1 I.
— Anton, Rangiergehilfe, Rimparerstr. 4 P.
— Ernst, Rechnungsrat, Semmelstr. 18 II.
— Karl, Kleinrentner, Bismarckstr. 5 III.
— Peter, Geschäftsführer, Rückertstr. 11 P.
— Simon, Polizeiwachtmeister, Ludwigkai 8 II.
Ruppe, Johann, Lokomotivheizer, Fabrikstr. 58 P.
Ruppert, Georg, Häfnermeister, Maierg. 5 I u. III. ☎ 2635.
— Heinrich, Vertreter, Blasiusg. 11 II.
— Hermann, Bahnbedienst., Karmelitenstr. 15 III.
— Johann, Schreiner, Ketteng. 18 II.
— Johann Nikolaus, Eisenbahnbetriebsassistent, Veitshöchheimerstr. 126 P.
— Ludwig, Eisenb.-Oberschaffner, Bachg. 6 I.
— Marie, Bezirksgerichtsratstochter, Weingartenstraße 32 I.
— Marie, Näherin, Katharineng. 10 II.
— Rudolf, Kolonialwarengeschäft, Leistenstr. 9 P.

Darmstädter und Nationalbank Komm.-Ges. a. Aktien, Schönbornstr.-Ecke Markt 13, Fernruf 2597, 2598, 2599
An- und Verkauf von ausländischen Geldsorten und Devisen

Rupprecht, Friedrich, Kaufmann, Gabelsbergerstraße 12 I.
— Friedrich, Oberlokomotivführer, Urlaubstraße 4 III.
— Georg, Schlosserei u. mech. Werkstätte, Badergasse 13 N P. ☎ 2071. [Postsch.Nr. 7498.]
— Hans, Monteur, Zellerstr. 21.
— Johann, städt. Arbeiter, Wöllerg. 22 P.
— Johann, Gewerkschaftssekretär, Zellerstr. 43a P.
— Johann Jakob, Mälzer, Steinheilstr. 2 III.
— Karl, Bahnschaffner, Bibrastr. 3 I.
— Karl, Maschinenmeister, Burkarderstr. 22 II.
— Kath., Invalidenrentnerin, Münzstr. 9 II.
— Konrad, Brauer, Frankfurterstr. 62 b I.
— Leonhard, Elektromonteur, Burkarderstr. 22 III.
— Menno, Maschinist, Jägerstr. 13 P.
— Rudolf, Bahnschlosser, Petristr. 23 III.
Ruschkewitz, Siegmund, Kaufmann, Inh. eines Warenhauses, Ludwigstr. 1½ II. ☎ 1227. Geschäft: Schönbornstr. 3. ☎ 611. [Dresd.B. u. Postsch.Nr. 33318.] Sommerwohnung: Steinbachtal 68.
Ruschlau, August, Kaufmann, Teilh. d. Fa. Jos. Geiger, Gerberstr. 3 I. ☎ 363.
— Karl, Kaufmann, Teilh. d. Fa. Jos. Geiger, Gerberstr. 3 I. ☎ 363.
Russischerhof-Reichshof, Hotel u. Restaurant, Inh. Wilh. Dippe, Theaterstr. 1/3. ☎ 3215 u. 3216. [Ver.B. u. Spark.]
Rust, Barbara, Witwe, Steinheilstr. 2 I.
— Georg, Pensionist, Domstr. 32/34 R III.
— Josef, Bahnarbeiter, Gneisenaustr. 2 III.
— Josef, Sattler, Steinheilstr. 2 I.
— Otto, Arbeiter, Am Pleidenturm 6 II (9. Eing.).
Ruß, Anton, Pensionist, Semmelstr. 2 R.
— August, Dominikanerg. 3 I.
— Babette, städt. Arbeitslehrerin a. D., Büttnerstraße 8 III.
— Franz, städt. Arbeiter, Bäreng. 4 I.
— Fritz, Schlosser, Vincentinumstr. 4 III.
— Georg, Straßenbahnführer, Inn. Graben 18 I.
— Georg, Weinhändler, Teilh. d. Fa. Kleinschroth & Ruß, Juliuspromenade 17½ III. ☎ 686. Lager: Schottenanger 8.
— Gustav, Postinspektor a. D., Sonnenstr. 21 I.
— Hans, Inhaber des Theater-Cafés und der Schrannensäle, Theaterstr. 18 P und II. ☎ 204.
— Jakob, Stukkateur, Grünewaldstr. 5 IV.
— Julie, Privatiere, Büttnerstr. 8 III.
— Margareta, Witwe, Wagnerstr. 4 P.
— Peter, Händler, Vincentinumstr. 26 II.
— Valentin, Gasarbeiter, Steinheilstr. 23 II.
Rußmann, Emil & Co., G. m. b. H., Bockg. 1 P. ☎ 2502.
Rußwurm, Georg, Gärtner, Büttnerstr. 35 III.
— Georg, Schuhmacher und Schuhwarenhandlung, Semmelstr. 18. Geschäft: Semmelstraße 41. ☎ 2241.
Ruttor, Adam, Buchbindermeister und Schreibwarenhändler, Wohlfahrtg. 8 P u. I.
— Anton, Buchdrucker, Gabelsbergerstr. 10 III.
— Ernst, Theatermusiker u. gepr. Musiklehrer, Valentin Beckerstr. 12 III.
— Josef, Aushilfslehrer, Gabelsbergerstr. 10 III.
— Kaspar, Zementarbeiter, Roseng. 23 P.
— Margareta, Näherin, Schildhof 5 II.
Rutz, Jakob, Messeroberoffiziant, Moltkestr. 2 II.

„Ruwi"
Magazin für Küche und Haus
Kaiserstr. 19 Fernruf 2400
Telegr.-Adr. Ruwi [Postsch.Nr. 4848]

S.

Saal, Antonie, Arbeiterin, Untere Bockg. 4 III.
— Franz, städt. Arbeiter, Roseng. 4 I.
— Georg, Fabrikarbeiter, Frankfurterstr. 94.
— Kaspar, Feldwachtmstr., Johannesweg o. Nr. P.
Saalbach, Fritz, Kraftwagenführer, Lauferg. 6 P.

Friedrich Saalfrank
Architekt
Inh. der Firma Ebner & Saalfrank
Ludwigkai 5 II
Büro: Marktplatz 1 Fernruf 351
(Siehe Inserat)

Saalfrank, Nikolaus, Kaufmann, Steinheilstraße 44 P.
Saalheimer, J., Söhne, Tuchgroßhandlung, Koellikerstr. ½ P. Lager u. Verkaufsräume: Koellikerstr. 5 P. ☎ 1011.
— Josef, Kaufmann, Mitinh. d. Fa. J. Saalheimer Söhne, Sanderstr. 2 II. ☎ 1411.
— Moritz, Kaufmann, Mitinhaber der Firma J. Saalheimer Söhne, Sanderring 19 I. ☎ 1647.
— Saly, Großkaufmann, Inh. d. Fa. A. Hirschmann Sohn, Tuchgroßhandlung, Pleicherring 7 III. Geschäft: Kaiserplatz 1 P. ☎ 875.
— Wilhelm, Kaufmann, Sanderring 19 P.
Saam, Georg, Zollinspektor, Luitpoldstr. 3 II.
Sachenbacher, Thomas, Oberregierungsrat, Adalberostr. 5 P.
Sachs, August, Oberpostverwalter, Kantstr. 55.
— Benno, Teilh. d. Fa. S. Sachs, Kleiderfabrik, Semmelstr. 81 P. ☎ 621.
— Georg, Bahninspektor, Randersackererstr. 10 II.
— Gustav, Teilh. der Fa. S. Sachs, Kleiderfabrik, Semmelstr. 81 P. ☎ 621.
— Johann, Backmeister, Adelgundestr. 18 P.
— Johann Melchior, Reg.-Obersekretär, Neubergstr. 42 III.
— Karl, Militäranwärter, Weißenburgstr. 2 (Geb. 2a.)
— Melchior, Privatiere, Huttenstr. 7 II.
— Melchior, Rechnungskommissär, Neubergstr. 42 III.
— S., Herrenkleiderfabrik, Marcusstr. 9 b P u. I. ☎ 1385. [Postsch.Nr. 3189.]
— Sebastian, Schuhmacher, Hahnenhof 2 II.
— Simon, Teilh. d. Fa. S. Sachs, Kleiderfabrik, Semmelstr. 89 P. ☎ 621.
Sachse, Hans, Geschäftsführer, Breite Schloßgasse 4 P.
— Kurt, Steuerbeamter, Frankfurterstr. 7 P.
Sachsenhaus, S., Witwe, Ursulinerg. 14½ P.
Sack, Adam, Zugführer, Josefpl. 9 I.
— Barthel, Privatier, Erthalstr. 32 II.
— Emil, Elektrotechniker, Wredestr. 10 I.
— Friedrich, Oberlokomotivführer, Fabrikstr. 44 I.
— Georg, Eisenbahnoberschaffner, Steinheilstr. 23 P.
— Josef, Schaffner, Kartause 1 II.
— Josef, Zugführer, Semmelstr. 79 I.
— Konrad, Brauerei-Expedient, Frankfurterstraße 11 III.

Arthur Sackenheim
Goethestraße 1 Fernruf 1602
Kolonialwaren-, Delikatessen- und Landesproduktengeschäft

Säger, Alfons, Posthelfer, Karmelitenstr. 25 III.
— Andreas, Schreinermeister, Karmelitenstr. 25 P, I u. III. Werkstätte: Büttnerstr. 2 R P.
— Georg, Kellermeister, Huttenstr. 20 IV.
— Kunigunde, Witwe, Karmelitenstr. 25 III.
— Ludwig, Spengler, Huttenstr. 7 R I.
— Ludwig, Mechaniker, Huttenstr. 20 IV. Werkstätte: Valentin Beckerstr. 12.
Sälzlein, Apollonia, Hauptlehrerin a. D., Sanderring 13 III.
Sämann, Georg, Wagenaufseher, Turmg. 11 N I.
Sänger, Franz, Baggereigehilfe, Korng. 10 R I.
Sängerkreis Würzburg, Vereins- und Probelokal: Theaterstr. 18 (Theater-Café).
Sängerverein Würzburg, Gesellschaftszimmer: Juliuspromenade 56 I (Gasthaus z. Stadt Nürnberg). ☎ 2152.
Säuglings- u. Kleinkinderheim am Mönchberg. ☎ 1329. [Postsch.Nr. 24104.]
Saffer, Georg, Steuerassistent, Steinstr. 5 P.
Saftenberger, Ferdinand, Schreiner, Spitalg. 9 I.
Sahlender, Alfred, Kaufmann, Seelbergstr. 6 III.
— Anton, Bäckermeister, Vincentinumstr. 5 P. ☎ 1893.
— Auguste, Witwe, Bäckerei, Barbarastr. 28 P.
— Johann, Wirt z. Leopold, Faulenbergstr. 6 P.
— Rosa, Karmelitenstr. 39 II.
— Wilhelmine, Witwe, Seelbergstr. 6 III.
Sahr, Babette, Zugführerswitwe, Innerer Graben 31/33 II.
Saiber, Anna, Rentnerin, Theodor Körnerstr. 8.
— Johann, Uhrengroßhandlg., Friedenstr. 32 III. Kontor: Rückgebäude. ☎ 1772. [Ver.B.]
Salb, Maria, Postbetriebsassistentin, Wölfflestraße 12 II.
Salesianer Don Boscos, Burkarderstr. 26 (St. Burkardushof). ☎ 2170.
Salia, Freie schlagende Verbindung, Kneipräume: Maulhardg. 6 I (Eing. Hahnenhof).
Salisko, Käthe, Vermessungs-Oberamtmannswe., Frankfurterstr. 28 II.
Saller, Rudolf, Oberregierungsrat, Konradstr. 11 II.
— Wilhelm, Oberegierungsbaurat, Seinsheimstraße 1 II.
Salm, Dr. jur. Adolf Wolfgang, Referendar, Zwinger 34 P.
Salomon, Gottfried, Maschinenhausgehilfe, Neumannstr. 22 II.

Joseph Salomon
: Papier- und Schreibwaren :
Zigarren, Zigaretten, Tabake
Grabenberg 9 P Wohn.: Traubengasse 14 II
[Postsch.Nr. 18009]

Salomon, Kilian, Fuhrmann, Reuerg. 1 P.
Salzmann, Alex, Kaufmann, Zwinger 32½ P.
Sambeth, Wilhelm, Taglöhner, Münzstr. 3 P.
Samfaß, Franz, Zollsekretär, Morellistr. 13.
Sammet, Heinrich, Flurbereinigungs-Oberamtmann, Huttenstr. 5 I.
Sammetinger, Friedrich, Eisenbahnschaff., Heimgartenweg 16 II.
Sammlungen der Stadt Würzburg u. d. Fränk. Kunst- u. Altertumsvereines, Marstr. 4.
— der Universität, Domerschulstr. 16 I, II u. III.
Sammüller, Michael, Kupferschmiedemeister, Holztorg. 5 II.
Samson & Cie., Photogr. Anstalt, Inh. Jos. Harren, Marktpl. 15 II. Wohnung: Augustinerstr. 19. ☎ 944.
Samstag, Babette, Privatiere, Kaiserstr. 16 I.
— Berta, Privatiere, Haugerring 6 I.
— Fritz, Kaufmann, Kaiserstr. 1 I.
— Georg, Oberlokomotivheizer, Gabelsbergerstraße 8 III.
— **Heinrich Nachf.**, Inh. B. Herold, Kurzwarengroßhandlg., Theresienstr. 7. ☎ 369. [Ver.B. u. Postsch.Nr. 19350.]
Samweber, Michael, Büttner, Juliuspromenade 14 P.
Sand, Ferdinand, Eisenbahnoberschaffner, Vincentinumstr. 26 I.
— Lorenz, Stellwerkmeister, Steinheilstr. 6 I.
Sander, Emil, Kaufmann, Mitinh. d. Fa. Reis & Co., Schönleinstr. 9 I. ☎ 1635. [Postsch.Nr. 37743.]
— Franz, Tapeziermstr., Wirsbergstr. 6 P u. I.
— Ida, Witwe, Scheffelstr. 5 I.
— Johann, Kolonialwaren- u. Delikatessengeschäft, Saalg. 2½ I. Laden: Zellerstr. 10 P.
— Julius, Bahnarbeiter, Nikolausstr. 2 R P.
— Willi, Musiker, Wirsbergstr. 6 I.
— Willi, Steuerassistent, Wredestr. 6 P.
Sander-Café, Inh. Hugo Schäfer, Sanderstr. 6. ☎ 2691.
Sander-Lichtspiele, Sanderstr. 6.
Sanderschulhaus, Münzstr. 1.
Sandersky, Heinrich, Lokomotivführer, Seinsheimstr. 11 P.
Sandertorbäck, Weinstube zum, Sanderstr. 18.
Sandhof, Restaurant z., Maulhardg. 6. ☎ 601.
Sandkühler, Dr. Beda, Geologe, Konradstr. 11 III.
Sanftl, Dora, Modellschreinerswitwe, Seinsheimstr. 9 III.

Auto-Gesellschaft m. b. H., Inh. u. Geschäftsf.: Gg. M. Hümpfner, Würzburg, Schießhausstr. 19a, Fernruf: 2825
Hydraulische Voll-Gummireifen-Presse

Sanitätskolonne, Freiw., vom Roten Kreuz e. V. (Erste Nothilfe bei Unfällen, Krankentransporte, Desinfekt. v. Wohnungen), Kolonnenführer: Dr. Karl Kirchner. 953.
— Rettungswache u. Depot, Maxstr. 2 P. 2878.

Sans, Albert, Unt.-Wachtmeister, Am Pleidenturm 6 I (7. Eing.).
— Albin, Großschlächterei, Kaiserstr. 10 P u. I. 691.
— Andreas, Metzgermeister, Innerer Graben 4.
— Franziska, Privatiere, Birchowstr. 1 P.

Sanzenbacher, Emil, Weinkommissionsgeschäft, Harfenstr. 2 III. 2209.

Sapper, Agnes, Notarswitwe, Sophienstr. 17 II.
— Anna, Sprachlehrerin, Sophienstr. 17 II.
— Dr. Karl, Universitäts-Professor, Rennweger-ring 13 P.

Sarfert, Emilie, Witwe, Neumannstr. 7 III.
— Ernst, Mechaniker, Frühlingstr. 13 II.

Sarglager „Pietät"

Josef Scherg

Bachgasse 4 **Fernruf 227**

Sarglager

der Schreiner-Genossenschaft

G. m. b. H.

Ursulinerg. 2 P Fernruf 1716

[Spark. u. Postsch.Nr. 13691]

Sartorius, Maria, Oberamtsrichterswitwe, Neubergstr. 46 P.

Sator, Adolf, Oberlokomotivführer a. D., Grombühlstr. 7 II.
— Alois, Opernsänger, Nikolausstr. 14 P.
— Babette, Forstverwalterstochter, Kapuzinerstraße 17 I.
— Eugenie, Privatiere, Nikolausstr. 14 P.
— Georg, Spengler, Bronnbacherg. 20 II.

Sattel, Egid, Privatmann, Pleichertorstr. 1 IV.
— Lenchen, Aushilfsköchin, Ursulinerg. 8 1.

Sattig, Josef, Schneidermeister, Wohlfahrtg. 4

Sattler, Carl, Innen-Architekt, Sartoriusstraße 4 III.
— Georg, Kasernwart, Augustinerstr. 15 IV.
— Josef, Hausdiener, Neubaustr. 26 R II.
— Wilhelm, Spezialgeschäft photogr. Bedarfsartikel u. Ansichtskarten en gros, Herrnstr. 10 I. Laden: Kaiserstr. 20 P.

Sauber, Ludwig, Pol.-Rottmeister, Festg. Marienberg (Geb. 254 I).

Sauer, Adam, Pensionist, Franz-Ludwigstr. 23 I.
— Alban, Kaufmann, Sieboldstr. 1 II.
— Alfons, Oberpostschaffner, Wagnerstr. 26 I.
— Alfons, Packer, Franz-Ludwigstr. 8 III.
— Alois, Milchhändler, Randersackererstr. 13 R P.
— Andreas, Möbeltransporteur, 3. Felseng. 4 II.
— Andreas, Postschaffner, Zwinger 28 P.
— Anna, Invalidenrentnerin, Johanniterg. 8 N. P.
— Anna, Kaufmannswitwe, Sanderstr. 33 II.
— Anton, Zigarren- u. Tabakfabrik, Gutenbergstraße 6 P, I u. II. Läden: Burkarderstr. 1, Semmelstr. 77. 1425. [Postsch.Nr. 21243.]
— Dora, Näherin, Bismarckstr. 12 a P.

Eduard Sauer

Möbelschreinerei und Möbelmagazin

Wöllerg. 8 P u. R vis-a-vis Kath. Gesellenhaus

Anfertigung nur in eigener Werkstätte

Auf Wunsch Zahlungserleichterung

Sauer, Elisabeth, Schneidermeisterswe., Pleicherpfarrg. 5 II.
— Elise, Witwe, Stockfischg. 6 I.
— Franz, Fuhrmann, Grombühlstr. 35 R.
— Franz, Kaufmann, Korng. 15 P.
— Friedrich, Maurer, Maierg. 7 III.
— Friedrich, Oberlandesgerichtsrat, Blumenstraße 1 III.
— Georg, Arbeiter, Reuerg. 6 R II.
— Georg, Dienstmann, Korng. 15 I.
— Georg, Dipl.-Ingenieur, Trölfschstr. 9 R II.
— Georg, Pflaster- u. Tiefbaumeister, Maiergasse 3 II. 2049.
— Georg, Schlosser, Fabrikstr. 25 III.
— Georg, Schneidermeister, Ritterg. 2 II.
— Georg, Schuhmachermstr., Burkarderstr. 22 III. Werkstätte: Gertraudg. 2.
— Gustav, Spenglerei u. Installationsgeschäft, Brückner-str. 22 P.
— Hans, Taglöhner, Grombühlstr. 35 R.
— Heinrich, Kaufmann, Schuhwarengroßhandlung, Augustinerstr. 22 III. Lager: Gotengasse 5 P. 1832. [Postsch.Nr. 3577.]
— Johann, Hilfsarbeiter, Versbacherlandstr. o. Nr. P.
— Johann, Möbelpacker, Kantstr. 20 P.
— Johann, Oberlokomotivführer, Fabrikstr. 7 P.
— Johann, Vers.-Oberbeamter, Maistr. 8 I.
— Josef, Dienstmann, Franz-Ludwigstr. 8 III.
— Josefine, Maierg. 3 P.
— Dr. iur. Karl, Landgerichtsdirektor u. Universitätsprofessor, Scheffelstr. 14 I.
— Kaspar, Schaffner, Vincentinumstr. 34 III.
— Katharina, Witwe, Pflasterer- u. Tiefbaugeschäft, Maierg. 3 I. 2049.
— Klara, Postsekretärswitwe, Neubergstr. 36 III.
— Kordula, Schneidermeisterswe., Marktg. 5 II.
— Ludwig, Metzgermstr., Häfnerg. 2 P u. I. Lad.: Marienpl. 1588.
— Ludwig, Schneidermeister, Leistenstr. 3 R P.
— Luise, Regierungs-Funktionärswitwe, Ursulinerg. 14½ III.
— Magdalane, Schuloberoffiziantenwitwe, Jägerstraße 10 III.
— Margareta, Hausmeisterswitwe, Semmelstraße 2 II.
— Marg., Oberlokomotivführerswitwe, Gutenbergstr. 1½ II.
— Maria, Köchin, Rückertstr. 14 S.
— Maria, Packerswitwe, Dominikanerpl. 3 III.
— Maria, Regierungsratswitwe, Frühlingstraße 18 II.
— Maria, Steuerverwalterstochter, Scheffelstraße 9 III.
— Maria Katharina, Rentnerin, Birchowstr. 5 P.
— Max, Weinbergsaufseher, Wallg. 32 II.
— Michael, Assistent, Kärnerg. 19 I.
— Nikolaus, Schlossermeister, Textorstr. 11 P u. I. 2162. [Ver.B.]
— Nikolaus, Schriftsetzer, Büttnerstr. 72 II.
— Otto, Teilh. d. Fa. Sauer & Scharnberger, Wilhelmstr. 1 II.
— Paula, Arbeiterin, Schildhof 6 II.
— Richard, Konditormeister, Peterstr. 12 I.
— Walpurga, Landgerichtsboten-Witwe, Friedenstraße 55 II.
— Wilhelm, Bauarbeiter, Maierg. 7 III.
— Wolfgang, Gend.-Obersekretär, Huttenstr. 12 I.

Sauer & Scharnberger

Weiß-, Schnittwaren- und Ausstattungsgeschäft

Hemdenfabrikation

Bronnbachergasse 20 **Fernruf 2883**

[Sparkasse]

Saueracker, Johann, Brauer, Weißenburgstr. 3 III.
— Rudolf, Posthelfer, Vincentinumstr. 4 I.

Sauerbrey, Alois, Militäranwärter, Ysenburgstraße 5.
— Rudolf, Posttagearbeiter, Vincentinumstr. 4 I.

Sauerhering, Adam, Schneidermeister, Alte Kasernstr. 22 II.

Sauermilch, Wilhelm, Postassistent a. D., Vincentinumstr. 3½ II.

Saukel, Ludwig, Palier, Keesburgstr. ½ III.
— Margareta, Wäscherin, Maingäßchen 6½ P.

Saum, Hans jun., Schmied, Frühlingstr. 20 M.
— Johann sen., Schmied, Frühlingstr. 20 M.

Saupe, Louis, Werkstätte für Chirurgie- und Orthopädiemech., Eichhornstr. 24 P. 2622. Wohnung: Crevennastr. 6 III.
Saupe, Rosa, Kaufmannswitwe, Gartenstr. 5 II.

Saupert, Josef, Bahnschlosser, Randersackererstraße 22 R P.

Saur, Fritz, Reg.-Sekretär, Gerbrunnerstr. 8 I.
— Josef Anton, Schaffn. a. D., Steinheilstr. 35 I.

B. Sauter

Tonofen- und Herdfabrik

Kartause 1 u. 1½ **Fernruf 2746**

[B.f.Haus- u. GrundB., Spark. u. Postscheckkonto Nr. 10742]

Sauter, Babette, Witwe, Frühlingstr. 9 P.
— Friedrich, Herrnschneider, Theaterstr. 4 IV.
— Hans, Obermusikmeister im Inf.-Regt. 21, Huttenstr. 42 I. 1875.
— Josef Benedikt, Ofenfabrikant, Inh. der Fa. B. Sauter, Kartause 1 II. 2746. [B. f. Haus- u. Grundb., Spark. u. Postsch.Nr. 10742.]

Savaète, Helma, Professorswe., Peterpfarrg. 1/3.

Saxa-Markaria, Landsmannschaft, schlag. Verb. (Kneipe), Faulenbergstr. 12 P.

Scamoni, N., Inh.: J. Schacherer, Buchdruckerei und Papierhandlung, Sterng. 4 P.

Scarbath, August, Hauptlehrer, Keesburgstr. 1 I.

Schaab & Co., Kom.-Ges., Briefumschlagfabrik, Adelgundestr. 10 a II. 114.
— Marie, Hilfsschaffnerswitwe, Pleicherschulgasse 6 I.

Schaaf, Max, Kriegsgerichtssekretär a. D., Frühlingstr. 21 P.

Schabel, Andreas, Schreinermeister, Maistr. 3 III.
— Margarete, Hausmeisterin, Theresienstr. 7 P.
— Paul, Kellner, Am Pleidenturm 6 II (9. Eing.).

Schaber, Friedrich, Taglöhner, Rückertstr. 14 III.

Schabert, Johann, Kaufmann, Domerschulstr. 6 P.

Schacherer, Julius, Inh. d. Fa. N. Scamoni, Buchdruckerei und Papierwarenhandlung, Peterstr. 2 II. Laden: Sterng. 4 P.

Schachner, Karl, Wachtmeister, Gertraudg. 4 II.

Schacht, Georg, Rentner, Steinstr. 2 P.

Schad, Georg, Fuhrwerksbesitzer, Kantstr. 16 P.
— Hans, Metzger, Rotkreuzstr. 16½ II.
— Josef, Maschinist, Zwinger 22 R I.
— Karl, Privatier, Brücknerstr. 24 P.
— Katharina, Büglerin, Schießhausstr. 7 P.
— Klara, Schuhmachermeisterswe., Handg. 7 P.
— Leonhard, Motorwagenführer, Pleicherkirchgasse 3 II.
— Lorenz, Disponent, Brücknerstr. 24 P.
— Lorenz, Steueramtmann, Semmelstr. 17 II.
— Ludwig, Maschinenarbeiter, Ludwigkai 17 a II.
— Nikolaus, Arbeiter, Schießhausstr. 7 I.

Schadewitz, Karl, Kapellmeister, Lehrer am Konservatorium, Sophienstr. 19 III.

Schadler, Michael, Kesselschmied, Heinestr. 24 II.

Schäb, Elsa, Näherin, Bronnbacherg. 31 III.
— Lorenz, Polizeikommissär, Grombühlstr. 18 P.

Schäbler, Friedrich, Sekretär, Steinheilstr. 23 II.

Schaedel (s. auch Schedel), Albert, Inhaber d. Zweighotels z. Sonne, Bahnhofstr. 10. 386.
— Katharina, Invalidenrentnerin, Ebracherg. 8 II.

Schäder (s. auch Scheder), Andreas, Schneidermeister, Theaterstr. 15 I.
— Hedwig, Privatiere, Neubaustr. 10 III.
— Johann, Eisenbahnoberschaffn., Gabelsbergerstraße 12 III.
— Josef, Bahngehilfe, Rimparerstr. 14 I.
— Luise, Privatiere, Randersackererstr. 19 III.

Schädler (s. auch Schedler), Anna, Witwe, Herzogenstr. 2 I.
— Friedrich, Eisenbahn-Assist., Zellerstr. 44 P u. I.
— Kaspar, Privatier, Neubergstr. 38 II.

Adam Schäfer

Spezial-Reparaturwerkstätte für Automobile und Motorfahrräder, Auto-Centrale

Kapuzinerstr. 8 P u. I (Gardistenbau)

Fernruf 2732 [Ver.B. u. Postsch.Nr. 21273]

Schäfer (siehe auch Schäffer), Adam, Arbeiter, Uhlandstr. 18 R I.

Darmstädter und Nationalbank Komm.-Ges. a. Aktien, Schönbornstr.-Ecke Markt 13, Fernruf 2597, 2598, 2599

Gebührenfreie Scheckrechnungen

Schäfer, Agnes, Geschirrhändlerin, Stockfischg. 4 P. Laden: Hahnenhof 1 P.
— Alban, Gärtnereibesitzer, Gartenstr. 18 b P.
— Albert, Obermeister, Leistenstr. 4 I.
— Alexander, Schneidermeister, Bibrastr. 7 P.
— Alois, Malermeister, Weingartenstr. 5 III.
— Andreas, Assistent, Ob. Johanniterg. 6 I.
— Andreas, Schuhmacher, Gabelsbergerstr. 3 II.
— Anna, Rentnerin, Plattnerstr. 11 II.
— Anna, Stationsmeisterswe., Rüdigerstr. 2I V.
— Anton, Mechaniker u. Fahrradhändl., Wirsbergstr. 10 P u. II. Laden: Wirsbergstr. 14 P.
— Anton, Schneidermeister, Reuerg. 10/12 I.
— Babette, Witwe, Wörthstr. 3 I.
— Bernhard, Kaufmann, Annastr. 17½ III.
— Berta, Privatiere, Riemenschneiderstr. 5 I.
— Berthold, Inh. d. Fa. M. Schäfer, Weingroßhandlg., Franziskanerg. 12 I. ☎ 1415.
— Emil, Lithograph, Huttenstr. 10 R P.
— Eugen, Lokomotivführer-Bewerber, Rückertstraße 16 III.
— Franz, Eisenbahnoberschaffn., Morellistr. 10 I.
— Franz, Fahrradhändler, Vincentinumstr. 13 P.
— Franz, Weichensteller a. D., Petristr. 15 III.
— Friedrich, Oberkommissar, Annastr. 26 P. ☎ 1381. [Postsch. Nr. 5234.]
— Georg, Eisenbahntechn., Grombühlstr. 48 I.
— Georg, Schriftgießer, Bergmeisterg. 9 P.
— Gertraud, Witwe, Domerschulstr. 13 I R.
— Gottfried, Schneidermeister, Elefanteng. 11 II.
— Greta, Modistin, Weingartenstr. 5 III.
— Gustav, Bankbeamter, Hindenburgstr. 18 III.
— Hans, Eisenbahninsp., Pleicherkirchpl. 3½ II.
— Hans, Schlosser, Petristr. 25 II.
— (Schaefer), Heinrich, Handlungsgehilfe, Herzogenstr. 11 II.
— Hermann, Militäranwärter, Weißenburgstr. 4 I.
— Hugo, Inh. d. Sander-Café, Sanderstr. 6 I. ☎ 2691.
— Jakob, Stadtrat, Gutenbergstr. 12 II.
— Johann, Fuhrmann, Korng. 9 P.
— Johann, Lehrer a. D., Neubergstr. 30 P.
— Johann, Oberpostschaffner, Stephanstr. 7 I.
— Johann, Schuhmachermeister, Wolframstr. 5 RI.
— Johann, Zugführer, Wolframstr. 5 R II.
— Johann Ludwig, Postbetriebs-Angestellter, Edelstr. 10 P.
— Josef, Bäcker, Bronnbacherg. 39 III.
— Josef, Kaufmann, Baderg. 1 I.
— Josef, Monteur, Neubaustr. 22 IV.
— Karl, Drogist, Textorstr. 11 III.
— Karl, Postbediensteter, Wolframstr. 5 R III.
— (Schaefer) Karl, Stiftungsamtmann, Theaterstraße 22 II. ☎ 2721.
— Katharina, Postassistentenwitwe, Grombühlstraße 53 I.
— Kathinka, Privatiere, Theaterstr. 16 III.
— M. Klothildis, Oberin, Vincentinumstr. 19.
— Lorenz, Regierungsinspektor, Ziegelaustr. 1 c P.
— Lorenz, Univ.-Offiziant, Oberdürrbacherstr. 2.
— Lorenz, Weinwirt z. Harfe, Textorstr. 16 P u. I. ☎ 1537.
— Margareta, Witwe, Am Pleidenturm 6 II (7. Eing.).
— Margareta, Witwe, Gabelsbergerstr. 3 II.
— Marie, Assistentenwitwe, Huttenstr. 33 III.
— Marie, Klavierlehrerin, Büttnerstr. 2 III.
— Marie, Witwe, Bronnbacherg. 12 III.
— Marie, Witwe, Schildhof 6 P.
— (Schaefer), Martin, Geschäftsführer, Ziegelaustr. 7 I.
— Martin, Inh. d. Fa. Käthchen Beller, Schirmgeschäft, Augustinerstr. 2 P.
— Martin, Inspektor, Mergentheimerstr. 1 I.
— Martin, Kaufmann, Bachg. 5.
— Martin, Kaufmann, Herrenmodehaus, Theaterstr. 13 P u. II.
— Mathilde, Schreinermeisterswitwe, Zwinger 32½ I.
— Mathilde, Witwe, Uhlandstr. 18 III.
— Max sen., Bäckermeister, Juliusprom. 29/31 P. ☎ 2712.
— Max jr., Bäckerei, Konditorei u. Café, Juliusprom. 29/31 P u. I. Laden: Ecke Kaiserstr. ☎ 2712.
— Max, Privatier, Franziskanerg. 12 I.
— **Max**, Weingroßhandlung, Inh. B. Schäfer, Franziskanerg. 12 I. ☎ 1415.
— Michael, Geldzähler, Hofstr. 13 II.
Schäfer, Michael, Landesprod.-Geschäft, Franz-Ludwigstr. 14 P.
— Ottilie, Kolonialwarenhändlerin, Baderg. 1 P.
— Otto, Werkmeister, Waltherstr. 3 P.
— Peter, Zahlmeister, Ludwigkai 18 P.
— Philipp, Maschinenhausgehilfe, Ursulinergasse 14 III.
— Philipp, Privatier, Innerer Graben 23 I.
— Rosa, Kontoristin, Marcusstr. 9a I.
— Sabine, Hefenhandlung, Baderg. 1 P u. I. (Stand am Markt.)
— Seraphine, Witwe, Bibrastr. 2½ II.

Simon Schäfer
DAMPF-BETTFEDERN-REINIGUNGS- UND DESINFEKTIONS-ANSTALT
Marcusstr. 9 a R I [Postsch. Nr. 22 633]

Schäfer, Susanna, Hauptlehrerin, Wilhelmstraße 1 II.
— Therese, Inv.-Rentn., Kapuzinerstr. 17 III.
— Valentin, Ober-Gefreiter, Faulenbergstr. 7.
— Valentin, Wein-, Essig-, Spirituosen-Kleinverkauf u. Großhandel, Eichhornstr. 23 R P u. I. (Ladeneing.: Oberthürstr.). ☎ 2017. [Deutsch. B. u. Postsch. Nr. 7033.]
— Walter, Bankbevollmächtigter, Roseng. 19 P.
— Wilhelm, Maler, 3. Felseng. 2 II.
— Wilhelm, Schreinermeister, Grabenberg 2 I.
— Wilhelm, Wirt und Turmwart, Frankenwarte. ☎ 1486.
Schäff, Julius, Prokurist, Semmelstr. 16 I.
Schäffel, Friedrich, Privatmann, Neubaustraße 40 II.
— Heinrich, Tapeziermeister, Neubaustr. 40 II.
— Hermann, Kaufmann, Ziegelaustr. 4 I.
Schäffer (s. auch Schäfer), Dominikus, Privatier, Pleichertorstr. 28 P.
— Else, Fabrikbesitzerswitwe, Neubergstr. 9 I.
— Franz, Poliz.-Wachtmstr., Barbarastr. 16 III.
— Franz, Zugführer, Huttenstr. 6 III.
— Georg, Lohnkutschereibesitzer, Zellerstr. 21 P.
— Josef, Eisenbahninspektor, Pleichertorstr. 28 P.
— Leonhard, Lackierer, Neumannstr. 15 III.
— (Schaeffer), Ludwig A., Kleinrentner, Pfauengasse 1 II.
— (Schaeffer), Magdalena, Witwe, Saalg. 2⅓ II.
— Margarete, Witwe, Barbarastr. 16 II.
— Dr. med. Raimund, prakt. Arzt, Pleichertorstraße 28 P u. I. ☎ 1283. [Postsch. Nr. 4138.]
Schäffner, Anna, Witwe, Annastr. 28 P.
— Franz, Gastwirt, Heimgartenweg 8 P. ☎ 1633.
— Georg, Oberpräparator am Anat. Institut, Domerschulstr. 13 P.
— Johann, Eisenbahnschaffner, Marktpl. 14 II.
— Johann, Schmied, Wöllerg. 24 II.
— Johann, Zugführer, Steinheilstr. 36 II.
— Karl, Holz- u. Kohlenhandlung u. Fuhrunternehmer, Mergentheimerstr. 5 P. ☎ 1950. [Spark.]
— Karl, Schneidermeister, Heidingsfelderstr. 47 P.
— Lenchen, Näherin, Blöhlein 1 II.
— Marie, Antiquitätenhändlerswitwe, Pleichertorstr. 16 II.

Michael Schäffner
ELECTRO-GROSSHANDLUNG
Wredestraße 6 Fernruf 2882
[N. Stern & Sohn, Spark. u. Postsch. Nr. 15114]

Schäflein, Barbara, Rentamtsdienerswitwe, Wirsbergstr. 14 II.
— Eugen, Kaufmann, Annastr. 28 I.
— (Schaeflein), Johanna, gepr. Musiklehrerin, Mergentheimerstr. 24 III.
— Käthchen, Kaufmannswitwe, Roseng. 21 II.
— Karl, Oberküfer, Wörthstr. 3 II.
— Katharina, Privatiere, Domerschulstr. 17 III.
— Michael, Häfnermeister, Ofen- u. Herdgeschäft, Ursulinerg. 13 P u. I. ☎ 2146.
— Nikolaus, Hausmeister u. Studentendiener, Randersackererstr. 21 I.
Schäflein, Otto, Kaufmann, Bachg. 9 II.
— **& Cie.**, Inh.: Oswald Hofmann, Kaufmann, Kolonialwaren-, Delikatessen-, Materialwarenhandlung, Niederlage sämtlicher Mineralwasser- u. Quellenprodukte. Laden: Mainbrücke 13. ☎ 277.
Schäler, Andreas, Schäftestepperei, Juliuspromenade 12 P. ☎ 2056.
— Babette, Privatiere, Domstr. 16 II.
— Leo, Tuchagent, Domstr. 16 II.
— Simon, Häutehandlung, Pleichertorstr. 4 P u. I. ☎ 1205.
Schätzlein, Anna, Gärtnerswitwe, Marktpl. 3 I.
— Betty, Produktengeschäftsinhaberin, Spiegelstraße 7 P, I u. II.
— Johann, ehem. Gastwirt, Am Pleidenturm 1 P.
— Josef, Friseurmeister, Rottendorferstr. 1 N.
— Josef, Schneider, Spiegelstr. 7 IV.
— Karl, Chauffeur, Roseng. 13 I.
— Marie, Witwe, Gärtnerei, Kantstr. 43.
— Robertine, Produktengeschäftsinh., Spiegelstraße 7 P, I u. II.
— Therese, Privatiere, Weingartenstr. 29 P.
Schätzler, Philipp, Vorarbeiter, Ziegelaustr. 6 R.
Schaffer, Auguste, Wagenwärtergehilfentochter, Gerbrunnerstr. 5 III.
— Emma, Mitinh. d. Fa. Würzb. Spielwarenlager, Hindenburgstr. 26 P. Laden: Domstraße 68½. ☎ 1060.
— Leonhard, Großkaufmann, Teilh. d. Fa. G. M. Neumann & Wagner, Hindenburgstr. 26 P. Kontor: Juliuspromenade 60. ☎ 573.
Schafheimer, Hermann, Rohprod.-Großhändler, Auverastr. 12 ☎ 1222.
— Löb, Milchhandlung, Reibeltg. 3 P.
Schafsteck, Adolf, Landgerichtsdirektor, Virchowstraße 3 II.
— Emilie, Amtsgerichtspräsidentenwe., Hindenburgstr. 35 III.
— Philipp, Regierungsrat a. D., Bismarckstraße 12 III.
Schaidt, Michael, Schlosser, Am Pleidenturm 6 III (4. Eing.).
Schalk, Anton, Eisenbahninspektor, Rimparerstraße 2½ I.
— Michael, Schlosser, Stephanstr. 13 II.
— Sebastian, Arbeiter, Fabrikstr. 12 IV.
Schaller, Adelheid, Zugeherin, Ständerbühlstraße 14 S.
— Anna, Oberlokomotivf.-Witwe, Grombühlstraße 29 II.
— Ottilie, Arztswitwe, Leubestr. 7 P.
Schamberg, Gretchen, Notarswe., Huttenstr. 10 I.
— Karl, Oberregierungsrat, Annastr. 17½ II.
Schamberger, Franz, Hufbeschlag- u. Wagenbaugeschäft, Höchbergerstr. 2 P.
— Georg, Tüncher, Adelgundestr. 14 a P.
Schammel, Jakob, Geschäftsführer, Obere Johanniterg. 22 II.
Schano, Daniel, Gerichts-Inspektor, Crevennastraße 2 II.
Schanz, Bernhard, Postinspektor, Sieboldstr. 56 P. ☎ 863.
— Dr. Georg von, Exzellenz, Geheimer Rat und Universitätsprofessor, Sanderring 5 II.
— Dr. Heinrich, ö. o. Universitätsprofessor, Seelbergstr. 2 P.
— Klementine von, Geheimratswitwe, Hindenburgstr. 4 P.
Schanze, Ludwig, Leutnant, Edelstr. 8 P.
Schappelrein, Andreas, Müller, Domstr. 9 R III.
Schardler, Johann, Stellwerkmstr., Grünewaldstraße 7 P.
Schardt, Hans, Kolonialwarenhandlung, Büttnerstraße 10 P.
— Johann Nikolaus, Schreiner, Obere Johanniterg. 13 III.
Scharfenberg, Albert, Kaufmann, Augustinerstraße 11 III. ☎ 2192.
— **& Co.**, Pelzverwertung und Kürschnerei, Augustinerstr. 11 R P u. II. ☎ 2192.
Scharfen Eck, Wirtschaft zum, Korng. 26.
Scharff, Anna, Näherin, Pommerg. 3 II.
Scharuberger, Andreas, Bäckermeister, Katharineng. 10 II.
— Anna, Studienratswitwe, Huttenstr. 18 III.
— Bruno, Mitinh. der Fa. Sauer & Scharnberger. Bronnbacherg. 20 I. ☎ 2883.
— Jakob, Oberlokomotivführer, Steinheilstr. 37 P.

Auto-Gesellschaft m. b. H., Inh. u. Geschäftsf.: **Gg. M. Hümpfner, Würzburg,** Schießhausstr. 19a, Fernruf: 2825
Modernisierung alter Wagen

Scharnberger, Josef, „z. Katharinenbäck", Fabr. von Kindernähr- und Katharinenzwieback, Bronnbacherg. 20 P u. I. 2883. [Spark.]
— Maria, Oberlehrerin, Huttenstr. 18 III.
Scharner, Josef, Oberlandesgerichtsrat, Goethestraße 1 I.
Scharold, Hans, Obersteuersekretär, Goethestraße 11 I.
Scharpenack, Julius, Buchdruckereivorsteher, Seinsheimstr. 10 P.
Scharr, Katharina, Oberoffiziantenwitwe, Domstraße 20 II.
— Max, Lehrmeister, Breite Schloßg. 12 III.
Schatzberger, Andreas, Zementarbeiter, Schottenanger 6 I.
— Dorothea, Witwe, Laufers. 8 I.
Schatz, Margarete, Küfermeisterswe., Hörleing. 14 I.
— Nikolaus, Werkmeister, Heimgartenweg 17 I.
— Wilhelm, Herrenschneider, Schuttg. 1 II.
Schaub, August, Spengler u. Installateur, Morellistr. 10 P.
— Babette, Gutspächterswitwe, Hindenburgstraße 38 II.
— Elise, Kassierswitwe, Wagnerstr. 24 III.
— Georg, Buchdrucker, Neubergstr. 48 II.
— Johann, Zugführer, Brückners tr. 19 II.
— Richard, Pol.-Wachtmeister, Randersackererstraße 8 II.
Schauer, Andreas, Oberleitungsaufseher, Wörthstraße 9 b P.
— Aquilin, Eisenbahnamtmann, Sieboldstraße 52 P. 863.
— Aquilin, Kaufmann, Sieboldstr. 52 P. 863.
— Babette, Schulhausmeisterswitwe, Sonnenstraße 1 III.
— Betti, Postassistentenwitwe, Theaterstr. 12 II.
— Franz, Verw.-Assistent, Grombühlstr. 7 II.
— Hans, Eisenbahnoberschaffner, Alte Kasernstraße 32 I.
— Johann, Schmied, Alte Kasernstr. 8 I.
— Leonhard, Holz- u. Kohlenhändler, Sanderglacisstr. 47 P. Lager: Sanderglacisstr. 48 P. 1738.
— Paul, Obersteuer-Inspektor, Valentin Beckerstraße 8 II.

Thomas Schauer

Schuhmachermeister

Dominikanergasse 5 P u. I ◇ Fernruf 2634

SPEZIAL-GESCHÄFT FÜR SCHUH-ORTHOPÄDIE

Schaupp, Babette, Witwe, Ketteng. 12 R II.
— E. Söhne, Möbelfabrik, Ketteng. 12 P u. R. 2428.
— Eduard, Lokomotivführer, Ursulinerg. 11 II.
— Julie, Magazinverwalterswitwe, Leistenstraße 54 P.
— Margarete, Lokomotivheizerswitwe, Hindenburgstr. 4 S.
— Max, Kaufmann, Blumenstr. 10 III.
Schausten, Dr. Johann, prakt. Zahnarzt, Domstraße 32/34. Wohnung: Judenbühlweg 36.
Scheb, Ludwig, Polizeiwachtmeister, Festung Marienberg (Geb. 242 I).
Schebendach, Babette, Produktenhändlerin, Domstraße 50. Laden: Sterng. 8.
— Geschwister, Kantstr. 16 I.
— Josef, Polizei-Wachtmeister, Annastr. 28 III.
— Josef, städt. Vorarbeiter, Büttnerstr. 36 II.
— Vitus, Kellner, Landwehrstr. 11.
Scheblein, Anton, Oberapotheker des Juliusspitals, Am Exerzierpl. 4 P.
— Josefa, Postobersekretärswitwe, Bibrastr. 5 II.
Schebler, Michael, Schreinermeister, Rotkreuzstraße 17 I.
Schech, Fritz, Eisenbahnobersekretär, Rotkreuzstraße 16 I.
— Simon, Privatier, Ludwigstr. 11 I.
Schechner, Anna, Baumeisterswitwe, Harfenstr. 5 S.
Scheck, Alois, Werkmeister, Hörleing. 7 II.
Scheckenbach, Apollonia, Strickerin, Dominikanergasse 5 III.
Scheckenbach, Dorothea, Wäscherin, Domstr. 64 III.
— Franz, Buchhalter, Domerpfarrg. 6 III.
— Hans, Steuerassistent, Domerpfarrg. 4 II.
— Ignaz, Brandversicherungsinspektor, Ludwigkai 17 I.
— Dr. Julius, Studienrat, Keesburgstr. 19 a P.
— Martin, Kaufmann, Augustinerstr. 15 I.
— Michael, Schlosser, Petristr. 19 III.
Schedel (s. auch Schädel), Anton, Schreiner, Breite Schloßg. 10 P.
— August, Oberamtsrichter, Keesburgstr. 19 P.
— Babette, Hausmeisterswitwe, Virchowstr. 6 S.
— Georg, Packer, Marcusstr. 9 c R II.
— Heinrich, Postschaffner, Randersackererstr. 20 P.
— Margareta, Landgerichtsratswitwe, Schießhausstr. 19 a III.
— Therese, Witwe, Fabrikstr. 39 R.
Scheder (s. auch Schäder), Anna, Reg.-Dienerswitwe, Erthalstr. 14 III.
— Franz, Regierungsdirektor a. D., Sanderring 20 II.
— Fritz, p. Lokomotivführer, Neumannstr. 21 III.
— Georg, Oberkellner, Grombühlstr. 18 I.
— Jakob, Tüncher, Langg. 8 IV.
— Johann, Waffenschmied, Pleichertorstr. 16 II.
— Karl, Heeresanwalt, Sanderring 20 II.
— Kaspar, Teigmeister, Petristr. 21 III.
— Michael, Maler- u. Tünchermeister, Büttnerstraße 33 II.
Schedler (siehe auch Schädler), Therese, Telegraphenoberwerkführerswitwe, Kapuzinerstraße 23 II.

Maschinenfabrik und Großschweißerei

Scheer & Co.

WÜRZBURG-HEIDINGSFELD

Fernruf Amt Würzburg 2811

Landwirtschaftliche Maschinen
Dreschmaschinen, Lokomobilen
: Backofenbau aller Systeme :

Scheer, Heinrich, Fabrikant, Landhauskolonie, Steinbachtal. 5021.
— Heinrich, Schuhmacher, Frankfurterstr. 33 R P.
Scheerbaum, Friedrich, Pensionist, Domstr. 20 IV.
Schehl, Ferdinand, Kaufmann, Heidingsfelderstraße ½ III.
— Franz, Eisenbahnobersekretär a. D., Wittelsbacherstr. 13 I.
Scheicher, Anton, Eisenbahnassistent, Wittelsbacherstr. 11 II.
Scheid, Adolf, Zollassistent, Weißenburgstr. 2 (Geb. 2 m).
— Cäsar, Brauereitechniker, Leistenstr. 1 I.
— Josef, Lademeister, Heimgartenweg 6 II.
Scheidenberger, Wilhelm, Expedient, Hofstr. 5 I.
Scheidl, Margarete, Witwe, Wohlfahrtg. 7 R II.
Scheidler, Anna, Verkäuferin, Rotkreuzstr. 13 I.
Scheidt, Anna, Direktionsdienerswitwe, Scheffelstraße 14 III.
— Frida, Volksschullehrerin, Scheffelstr. 14 III.
— Max, Wein-, Spirituosen- u. Teegroßhändler, Domerschulstr. 25 R I. [Darmst.B. u. Postsch. Nr. 11674.]
— Sigismund, Wein-, Spirituosen- u. Teegroßhändler, Domerschulstr. 25 R II. 2325. [Postsch.N. 27738.]
Scheigele, Hans, Werkmeister, Dominikanergasse 5 II.
Scheiner, Ambros, Eisenbahn-Ingenieur, Greisingstr. 8 I. [Spark.]
— August, Buchbindereifaktor, Petristr. 27 III.
— **Carl**, Inh. M. & Th. Volkenstein, Papier- und Schreibwarengroßhdlg., Bahnhofstr. 12. Lager: Heinestr. 9 P R. 2742. [Ver.B., Frank.B. u. Postsch.Nr. 3170.]
— Dorothea, Faktorswe., Grombühlstr. 43 a III.
— Eberhard, Hauptlehrer a. D., Gertraudg. 3 I.
— Ernst, Druckereibesitzer, Handelsrichter, Mitinhaber d. Fa. Franz Scheiner, Haugerpfarrg. 9 I. 15.
— Ferdinand, städt. Arbeiter, Sieboldstr. 12 III.

Franz Scheiner

Graph. Kunstanstalt, Buch-, Stein- und Offsetdruckerei, Papierhandlung, Buchbinderei, Kartonnagenfabrik

Fachgeschäft für Bürobedarf

Druckereigebäude: Haugerpfarrgasse 9 P und Reisgrubengasse 8 I, II u. III

Laden: Kaiserstr. 13 P Fernruf 15

[Postsch.Nr. 1386]

Scheiner, Hermann, Druckereibesitzer, Mitinh. d. Fa. Franz Scheiner, Kaiserstr. 13 I. 15.
— Josef, Bahnschreiner, Sieboldstr. 12 III.
— Josef, Schuhmachermeister, Ursulinerg. 11 P.
— Katharina, Inval.-Rentn., Büttnerstr. 58 III.
— Leo, Bautechniker, Wörthstr. 9a P.
— Ludwig, städt. Arbeiter, Hindenburgstr. 16 IV.
— Margareta, Köchin, Reuererg. 8 III.
— Margareta, Witwe, Gartenstr. 18 I.
— **Paul**, Inh. Willy Ruebsam, Buchdruckerei u. Verlagsanstalt, Dominikanerg. 6 II. Geschäft: Domstr. 14 R P. 530. [Hyp.u.W.B. u. Postsch.Nr. 3380.]
— Richard, Oberregierungsrat, Oeggstr. 1 I.
Scheingraber, Gebrüder, Manufaktur- u. Modewarengeschäft, Inh. Josef u. Martin Scheingraber, Dominikanerplatz 7 P.
— Josef, Kaufmann, Teilh. d. Fa. Gebr. Scheingraber, Herzogenstr. 8 III.
— Lenchen, Privatiere, Herzogenstr. 8 III.
— Martin, Kaufmann, Teilh. d. Fa. Gebr. Scheingraber, Friedenstr. 22 P.
Scheinhof, Georg, Major a. D., Wörthstr. 17 II.
Scheinlein, Konrad, Steindrucker, Huttenstraße 12 R P.
Scheitel, Gregor, Bauamtmann, Heidingsfelderstraße 34 I.
— Heinrich, Rechnungsrat, Heidingsfelderstr. 34 I.
Schelbert, Adolf, Monteur, Trölfschstr. 3 P.
— Andreas, Schmied, Grombühlstr. 46 III.
— Anna, Institutsdirektorswitwe, Alleestr. 2½ I.
— Franz, Wagenmeister, Gutenbergstr. 1½ I.
— Josef, Direktor der städt. Sparkasse, Rotkreuzstr. 16 I. [Spark.]
— Karl, Bahnbediensteter, Grombühlstr. 29 P.
— Michael, Lageraufseher, Ulrichstr. 1 R P.
— Michael, Werkführer, Grombühlstr. 55 III.
— Oskar, Schuhmacher, Handg. 11 III.
— Philipp, Eisenbahnoberschaffner, Wallg. 1 III.
Scheler, Max, Schättenmacher, Wörthstr. 25 I. Geschäft: Juliuspromenade 12.
Schell, August, Taglöhner, Turmg. 11 N P.
— Elise, Kesselschmiedswitwe, Kapuzinerstr. 21 P.
— Franz, Kutscher, Pleichertorstr. 2 II.
— Georg, Hilfsarbeiter, Urlaubstr. 4 III.
— Josef, Flaschenbierhdl., Augustinerstr. 19 I. Geschäft: Sophienstr. 4.
— Karl, Stationsgehilfe, Handg. 15 IV.
Schellenberg, Karl, Händler, Schönthalstr. 6 R II.
Schellenberger, Johann, Tapeziermstr., Häfnergasse 5 II.
— Marie, Privatiere, Amalienstr. 1 II.
Scheller, Adolf, Kaufmann, Kantstr. 46 P.
— Andreas, Sattler, Steinheilstr. 44 I.
— Andreas, Tapezier u. Dekorateur, Peterpfarrgasse 2 M.
— Anton, Hilfsarbeiter, Ursulinerg. 2 R.
— Anton, Gastwirt z. Stadt Nürnberg, Juliuspromenade 56 P u. II. 2152.
— Barbara, Witwe, Bohnesmühlg. 13 II.
— Edmund, Hauptlehrer a. D., Hindenburgstraße 23 II.

Ed. Scheller

Kunstgewerbliche Werkstätten, Schlosserei

Roseng. 4⅓ P u. I Fernruf 2733

Sommerwohnung: Steinbachtal, Landhauskol. Waldeck Fernruf 5032

[Ver.B., Spark. u. Postsch.Nr. 19070]

Scheller, Elise, Arbeiterin, Barbarastr. 26 P.
— Elise Näherin, Bronnbacherg. 12 I.
— Elise, Pferdemetzgerei, Bronnbacherg. 1 P. Ladeneingang: Karmelitenstr. 1018.
— Elise, Witwe, Augustinerstr. 13 II.

Darmstädter und Nationalbank Komm.-Ges. a. Aktien, Schönbornstr.-Ecke Markt 13, Fernruf 2597, 2598, 2599
Einziehung und Diskontierung von Wechseln

Scheller, Emil, Handschuhmacher, Inh. d. Fa. J. Georg Scheller, Handschuh-, Krawatten- und Herrenwäschelager, Kürschnerhof 7 P u. I.

SCHELLER
VALTA NACHFOLGER
jetzt Juliuspromenade 29/31 III, Ecke Kaiser- und Theaterstraße
Feinstes Spezial-Geschäft für Platt-, Kurbel- und Weißstickerei Hohlsaum-, Bogen- und Knopflochnäherei mit elektrischem Maschinenbetrieb
Billigste Berechnung u. schnellste Bedienung

Scheller, Franz, Bahnarbeiter, Reuererg. 10/12 I.
— Franz, Hausmstr., Schweinfurterstr. o. Nr. P.
— Franz Ignaz, Landwirt, Lauferg. 4 P.
— Georg, Kaufmann, Franz-Ludwigstr. 8 I.
— Georg, Lagerarbeiter, Burkarderstr. 4 II.
— Ignaz, Stallmeister, Frankfurterstr. 94 N P.
— Johann, Lademeister, Veitshöchheimerstr. 22 P.
— Johann, Zolleinnehmer, Veitshöchheimerstraße 16 P.
— Josef, Bauschlosserei, Herd- u. Kassenschrankfabrikant, Johanniterg. 3½ III. Werkstätte: Bergmeisterg. 6 P.
— Josef, Kaufmann, Juliusprom. 29/31 III.
— Hannchen, Leistenstr. 9 II.
— Katharina, Wäscherin, Semmelstr. 20 R II.
— Leonhard, Müller, Pleicherkirchg. 9 I.
— Magdalene, Amtmannswe., Sanderring 4 III.
— Matthäus, Hausmstr., Mergentheimerstr. 27 P.
— Max, Werkführer, Fabrikstr. 80 P.

Paul Scheller
Peterpfarrgasse 2 **Fernruf 1853**
Tapezier-, Möbel- und Dekorations-Geschäft

Scheller, Wilhelm, Metzger, Sophienstr. 3 II.
Schellhorn, Bernhard, Maschinenmeister, Wallgasse 4½ II.
— Fritz, Schuhmachermeister, Spiegelstr. 19 I.
— Josef, Schreiner, Koellikerstr. 1 III.
Schellstede, Heinrich, Rentner, Scheffelstr. 3 P.
Schelter, Anna, Privatiere, Seelbergstr. 7 P.
Schemm, Gottfried, Büttnermstr., Petrinistr. 21 P.
— Margareta, Witwe, Wagnerstr. 7 III.
Schemmel, Heinrich, Regierungsrat, Annastr. 10 II.
— Lina, Försterstochter, Burkarderstr. 26 P.
Schenk, Alois, Bildhauer, Heinestr. 5 R.
— Alois, Sattlermeister, Pleicherpfarrg. 16 I.
— Andreas, Arbeiter, Pleichertorstr. 20 R I.
— Andreas, Oberpostschaffn., Lindleinstr. 14 I.
— Anselm, Lokomotivführer a. D., Brückner-straße 32 II.
— Anton, Bauführer, Scheffelstr. 10 I.
— Anton, Wirt z. Marienberg, Leistenstr. 12 P u. I. ☎ 1172.
— Carl, Weinhändler, Inh. d. Fa. Carl Schenk jr., Scanzonistr. 8 P u. R. ☎ 992. [Spark.]
— **Carl junior**, Weinkellerei, Spirituosenhandlung u. Likörfabrikation, Scanzonistr. 8 S u. R. ☎ 992. [Spark. u. Postsch. Frankf. Nr. 5239.]
— Carl Ferd., Vertr. d. Zuckerfabrik Frankenthal, Ludwigstr. 21 P. ☎ 886. [Not.B. u. Postsch. Nr. 14228.]
— Dorothea, Privatiere, Bibrastr. 23 R I.
— Eduard, Art.-Obergefr., Steinachstr. 2 P.
— Friedrich, Oberschaffner, Domerpfarrg. 4.
— F. Josef, Schreinermstr., Möbelfabr. u. kunstgewerbl. Werkstätte, Hindenburgstr. 11 P u. I. ☎ 919.
— Georg, chirurg. Instrumentenmacher u. Bandagist, Petrinistr. 29 P. Geschäft: Grombühlstr. 19.
— Georg, Kaufmann, Juliusprom. 33 II.
— Georg, Metzgermeister, Innerer Graben 2 P u. I.
— Georg, K. Rat, Heidingsfelderstr. 5 P.
— Georg, Oberbauammann, Vorst. d. Kulturbauamtes, Heidingsfelderstr. 5 I.
— Georg, Schuhmachermeister, Sophienstr. 6 I.
Schenk, Gretchen, Vizewachtmeisterswitwe, Steinachstr. 2 I.
— Heinrich, Architekt, Teilh. d. Fa. H. Schenk, & Chr. Schmitt, Bachg. 4 II.
— Heinrich, Kaufmann, Keesburgstr. 11 II.
— Heinrich, Werkmeister, Rimparerstr. 2½ III.
— Hrch. & Chr. Schmitt, Patentbearbeitungsbureau: Alte Mainbrücke 4. ☎ 2946.
— Ignaz, Regierungsrat 1. Kl., Heidingsfelderstraße 5 P.
— Johann, Bahnbediensteter, Semmelstr. 19 III.
— Johann, Bildhauer und Grabsteingeschäft, Raiffeisenstr. 4 P u. I.
— Johann, Hadernhändler, Neubaustr. 42 II.
— Johann, Landschaftsgärtner, Weingartenstraße 32 S.
— Johanna, Schneiderin, Kartause 5 III.
— Josef, Autodroschkenbetrieb, Bibrastr. 23 II. ☎ 1238.
— Josef, Wachswarenfabrikant, Reuererg. ½ P u. I. Laden: Marktpl. 7. ☎ 71. [Postsch. Nr. 5035.
— Dr. phil. Klemenz, Kunsthistoriker, Landhausk. Talberg (Unt. Talbergweg 22).
— Ludwig, Kaufmann, Adelgundestr. 12 I.
— Margarete, Witwe, Steinachstr. 2 I.
— Michael, Maurer, Innerer Graben 23 III.
— Peter, Schreinermeister, Innerer Graben 41 III.
— Peter Gg., Kaufmann, Teilh. d. Fa. Lörner & Schenk u. d. Fa. Eichelmann & Co., Ursulinerg. 6. ☎ 912.
— Richard, Kellner, Pommerg. 3 I.
— Rudolf, Kaufmann, Friedenstr. 53 I.
— Simon, Eisenbahnbediensteter, Pleicherschulgasse 4 II.
— **Th.**, vormals F. A. Schwarz, Inh. Josef Schenk, Wachswaren- u. Kunstwabenfabrik, Reuererg. ½. Laden: Marktplatz 7. ☎ 71. [Postsch. Nr. 5035.]
— Thaddäus, Schuhwarenhändler, Landhauskolonie Talberg (Unterer Talbergweg 22). Geschäft: Heidingsfeld.

Theodor Schenk
Kaufhaus für
MANUFAKTUR- und MODEWAREN
sowie WÄSCHE-AUSSTATTUNGEN
Marktplatz 6/8 P I u. II und Langg. 6 P u. I
Fernruf 2757 ▪ [Postsch.Nr. 5265]

Schenk, Thomas, Eisenbahnassistent, Vincentinumstraße 13½ I.
— Ursula, Bildhauerswitwe, Semmelstr. 6 III. Werkstätte: Gerberstr. 7 R.
Schenkel, Ernst, Maschinenhausgehilfe, Fabrikstraße 82.
— Marzellus, Wagenaufseher, Lindleinstr. 14 II.
Schenkenschloß, Wirtschaft zum, Rotkreuzstr. 21.
Schenzler, Lina, Postverwalterswitwe, Heidingsfelderstr. 10½ P.
Scherdel, Bernhard, Wachtmeister, Faulenbergstraße 7 P (Geb. 13).
— Maria, Maistr. 6 III.
Scherer, Aler, Kaufmann, Sanderstr. 10 II.
— Fritz, Bahnschmied, Fischerg. 2 I.
— Heinrich, Bahnschaffner, Steinheilstr. 2 P.
— Johann, Oberpost-Inspektor, Neubergstr. 32 II.
— Johann, Oberpost-Schaffner, Gertraudgasse 4 II.
— Johann Karl, Schlosserei und Installation, Heinestr. 16 P u. I.
Scherf, Elisabeth, Direktorswitwe, Randersackererstr. 16 I.
— Karl August, Privatier, Amalienstr. 5 P.
— Ludwig, Bankinspektor, Ulrichstr. 12 I.
— Max, Schneider, Wredestr. 2 II.
— Therese, Privatiere, Ulrichstr. 10 I.
Scherff, Richard, Stationsgehilfe, Veitshöchheimerstraße 126 P.
Scherg, Anton, Bau- und Möbelschreinerei, Sargmagazin, Ursulinerg. 2 P. ☎ 1716. [B.f.Haus- u. Grundb.]
— Georg, Steuermann, Veitshöchheimerstr. 22 I.

Josef Scherg
SARG-MAGAZIN UND SCHREINEREI
Bachgasse 4 P und I **Fernruf 227**

Scherg, Ludwig, funkt. Werkmeister, Grombühlstraße 1 II.
— Max Josef, Schneidermeister, Sterng. 9 III.
Scherm, Johann, Bauhilfsarbeiter, 1. Felsengasse 6 III.
Scherpf, Alois, Landwirt, Veitshöchheimerstr. 114 P u. I.
— Babette, Witwe, Frühlingstr. 20 P.
— Franz, Privatier, Hindenburgstr. 29 III.
— Dr. med. Hermann, Stabsarzt, Wörthstr. 21 I.
— Ignaz, Lokomotivheizer, Pleicherkirchg. 9 I.
— Michael, Landgerichtspräsident a. D., Hofpromenade 1 III.
— Vitus, Rechnungskommissär, Frühlingstr. 20 P.
Scherr, Josef, Polizeiwachtmeister, Sterng. 3 I.
Schertel, Hans, Reisender, Mergentheimerstraße 25 P.
Schertl, Karoline, Witwe, Fabrikstr. 53 II.
Schertlein, Marie, Oberlokomotivführerswitwe, Rosenmühlweg o. Nr. (Feldlage Häusleinsberg).
— Peter, techn. Eisenbahnobersekretär, Rosenmühlweg o. Nr. (Feldlage Häusleinsberg).
Scherz, Wilhelm, Kaufmann, Blumenstr. 10 II.
Scheßl, Maria, Obersekretärswitwe, Randersackererstr. 3 II.
Schew, Hugo, Uhrmacher, Häfnerg. 4 II.

Josef Scheubel
Marienplatz
LEDER-, FELL- U. HÄUTE-HANDLUNG
Fernruf 2150
[Dresd.-B. u. Postsch.Nr. 26103.]

Scheubleu, Klara, Privatiere, Ketteng. 1 I.
Scheuchl, Fritz, Postoberschaffner, Brücknerstr. 26 II.
Scheuer, Gustav, Schmied, Burkarderstr. 23 I.
— Myrtil, Webwarengroßhandl., Konradstr. 3 I. Laden: Bronnbacherg. 21 P. ☎ 1080. [Ver.B. u. Postsch.Nr. 10597.]
— Robert, Kaufmann u. beeid. Bücherrevisor, Theaterstr. 4 III. ☎ 804. [Postsch.Nr. 14908.]
— Sabine, Musiklehrerin, Theaterstr. 4 III. ☎ 804.
Scheuerecker, Franz, Geschäftsführer, Huttenstraße 14 R I.
Scheuerlein, Adam, Weinbergsarbeiter, Semmelstraße 40 II.
— Anton, Postassistent, Wagnerstr. 3 II.
— Apollonia, Oberstationsmeisterswitwe, Vincentinumstr. 15 P.
— Georg, Lokomotivführer, Grombühlstr. 25 II.
— Grete, Oberlolomotivführerswitwe, Wagnerstraße 10 III.
— Hans, Eisenb.-Ingenieur, Füchsleinstr. 9 P.
— Heinrich, Gerichtsassistent, Kantstr. 27 P.
— Ignaz, Oberlokomotivführer, Grombühlstraße 22 I.
— Valerie, Assistentenwitwe, Wagnerstr. 10 III.
Scheuermann, Franz, Reisender, Hörleing. 6 P.
— Georg, Gendarmerie-Wachtmeister a. D., Seinsheimstr. 8 P.
— Georg, Maschinenhausgehilfe, Karmelitenstraße 55 II.
— Gretchen, Kulturverwalterswitwe, Sanderring 4 P.
— Hans, Büttnermeister, Harfenstr. 2a I.
— Josef, Stationsgehilfe, Reuererg. 16 II.
— Maria, Köchin, Katharineng. 1.
— Michael, Kleinrentner, Wagnerstr. 5a I.
Scheuplein, Eustach, Lackierer u. Tüncher, Gerberstr. 12 I.
— Karl, Tüncher, Maler u. Lackierermeister, Gerberstr. 12 III. Werkstätte: Pleichertorstr. 10 R.
— Luise, Haushälterin, Pleicherkirchplatz 17 I.
— Philipp, Tüncher- u. Lackierer, Pleichertorstraße 26 M.

Auto-Gesellschaft m. b. H., Inh. u. Geschäftsf.: **Gg. M. Hümpfner, Würzburg,** Schießhausstr. 19a, Fernruf: 2825
Spezial-Werkstätte für stationäre Motore

Scheuring, Adam, Werkzeugmacher, Bismarckstraße 8 III.
— Andreas, Gärtner, Wohlfahrtg. 1 III.
— August, Bahnschlosser, Aumühle.
— August, Stellwerkmeister a. D., Vincentinumstraße 8½ II.
— Balthasar, Schneidermeister, Rosenq. 8 II.
— Bonifaz, Kaufmann, Inh. d. Fa. Gg. Scheuring, Kolonialwaren und Kaffeerösterei, Pleicherkirchg. 11 P u. II. ☎ 2157. Wohnung: Höchbergerstr. 17 I.
— Franz, Bahngehilfe, Haugerpfarrg. 6 III.
— Franz, Friseurgehilfe, Kartause 1½ IV.
— Friedrich, Wagenaufseher, Gutenbergstr. 8 P.
— Georg, Kaufmann, Pleicherkirchg. 11 II. ☎ 2157.
— Geschwister, Privatieren, Randersackererstr. 25 P.
— Jakob, Bahnbediensteter, Ob. Johanniterg. 17 I.
— Ignaz, Taglöhner, Elsterg. 5 II.
— Johann, Vereinsdiener, Kartause 1½ IV.
— Josef Rudolf, Oberlehrer u. Bezirksoberlehrer, Friedenstr. 42 I.
— Karl, Kraftwagenführer, Keesburgstr. 22 a P.
— Katharina, Zugeherin, Fabrikstr. 30 II.
— Lorenz, Techniker, Ketteng. 14 III.
— Luitpold, Justizrat, Huttenstr. 6 II. ☎ 836. [Spark.]
— Margareta, Näherin, Stephanstr. 23 P.
— Margareta, Sekretärswitwe, Kartause 9½ I.
— Maria, Köchin, Bronnbacherg. 5 II.
— Max, Elektromonteur, Kartause 1½ IV.
— Oskar, Kaufmann, Bohnesmühlg. 2 III.

Scheuten, Georg, Schlosser, Brücknerstr. 27 IV.
Scheuzenhammer, Therese, Köchin, Pfaueng. 2 M.
Scheyerle, Wilhelm, Käser, Hindenburgstr. 22 III.
Schiborr, Hans, Optiker, Ludwigkai 18 III. Laden: Kürschnerhof 3.
Schick, Anna, Witwe, Bronnbacherg. 29 II.
— Anton, Kolonialwarenhdlr., Juliusprom. 3½ P u. I. ☎ 1573.
— Eva, Privatiere, Goethestr. 15.
— Johann, Arbeiter, Floraſtr. 5 III.
— Johann, Oberschaffner, Rimparerſteig 6 P.

Konrad Schickaneder

M. Männling Nachf., Bauspenglerei u. Installat.
Büttnerstr. 25 P und I Fernruf 134
[Spark. und Postsch.Nr. 5496]
(Siehe Inserat)

Schicker, Christian, Schreiner, Sanderstr. 7 III. Werkst.: Elsterg. 5 P.
Schickling, Aug., Buchdrucker, Ludwigstr. 1½ R P.
— Hans, Herren- u. Damenfriseurmeister, Schönbornstr. 7 P u. III.
Schicks, Heinrich, Baugeschäft, Keesburgstr. 7 R I. ☎ 2121.
Schiebel, Gustav, Buchbinder, Annastr. 11 P.
Schieck, Dr. med. Franz, Geh. Med.-Rat, Univ.-Prof., Vorst. d. Univ.-Augenklinik, Keesburgstr. 22. ☎ 2640. [Staat.B.]
Schieber, Michael, Erdarbeiter, 3. Felseng. 6 I.
Schied, Karl, Geschäftsführer, Dominikanerpl. 5 I. [Spark.]
Schieder, Ernst, Bierbrauer, Wörthstr. 5 R I.
Schiedermair, Dr. Richard, Oberstudienrat, Kantstraße 15 II.
Schiedermeier, Anton, Büttner, Spitalg. 9 P.
— Peter, Konditorei, Café u. Weinstube, „Luitpold", Sophienstr. 1 P u. I. [Spark.]
Schiefer, Adam, Dienstknecht, Faulenbergstr. 42 R.
— Franz, Postsekretär, Reiserstr. 9 I.
Schieferstein, Wirtschaft zum, Inn. Graben 13 P u. Juliusprom. 16 P.
Schiele, Adolf, Drogist, Grombühlstr. 46 II.
— Andreas, Hoteldiener, Haugerpfarrg. 10 II.
— Anna, Privatiere, Maistr. 4 II.
— Anna, Witwe, Grombühlstr. 46 II.
— Franz, Schlosser, Inn. Graben 39 III.
— Jul., Teilh. d. Fa. Popp & Schiele, Maistr. 4 II.
— Lorenz, Kaufmann, Maistr. 4 II.
— Margareta, Metzgermeisterswitwe, Pleicherkirchplatz 5 I.
— Valentin, Privatier, Friedenstr. 40 II.
Schiener, Adolf, Materialverwalter, Bismarckstraße 7 R P.
— Marie, Witwe, Oberthürstr. 3 III.
Schienhammer, Andreas, Wachtmeister, Oberthürstr. 7 III.
Schierlinger, Ernst, Kommerzienrat, Weingutsbesitzer, Weingroßhändler, Pleicherring 2 I. ☎ 157. [Hyp.u.WB.]
— Franz, Oberzollamtmann, Wörthstr. 9 c S.
— Heinrich, Kaufmann, Neubergstr. 35 P.
Schierlitz, Fanni, Regierungsratswe., Wölffelstraße 12 III.
Schiermaier, Anton, Apotheker, Marktpl. 26 III.
Schiestl, Heinz, akad. Bildhauer, Kapuzinerstr. 9 I. Werkst. für kirchl. u. kunstgew. Arbeiten: Kapuzinerstr. 23 R P.
Schießer, Anton, Flaschenbierhändler, Elefantengasse 12 II. Geschäft: Reibeltg. 8 R.
— Barbara, Metzgerswitwe, Pleicherpfarrg. 16 II.
— Georg, Schneidermeister, Kürschnerhof 1 III.
— Paul, Herrn- und Damenschneidermeister, Baderg. 13 II.
Schießl, Ludwig, Pensionist, Wagnerstr. 1 I.
— Ludwig, Postpraktikant, Wörthstr. 10 II.
— Marie, Büttnerswitwe, Burkarderstr. 7 III.
Schiff, Adolf, Großkaufmann, Teilh. d. Fa. Gebr. Schiff, Dominikanerg. 10 P. ☎ 2361.
— **Gebr.**, Textilwaren-Großhdlg., Dominikanergasse 10 P u. Herzogenstr. 13. ☎ 381. [Deutsch.B., Spark. u. Postsch.Nr. 16228.]
— goldenes, Gasthaus, Büttnerstr. 20 P.
— Jakob, Großkaufm., Teilh. d. Fa. Gebr. Schiff, Theresienstr. 4 II. ☎ 381.
— Salomon, Privatier, Theresienstr. 8 I.
Schiffbäuerin, Wein-Wirtschaft zur, Kleine Katzeng. 7. ☎ 1026.
Schiffer, Andreas, Bäckermeister, Alleestr. 10 P. ☎ 254.
— Josef, Schiffer, Leistenstr. 58 II.
— Walter, Kaufmann, Spezialgeschäft optischer u. photograph. Artikel, Annastr. 17½ I. Laden: Hofstr. 6.
Schiffmaier, Georg, Fuhrmann, Innerer Graben 7 III.
Schiffseichamt, bayer., Sanderstr. 20 P. ☎ 299.
Schiffsuntersuchungskommission, bayer., Sanderstraße 20 P. ☎ 299.
Schiffswerft Paul M. Stühler, Maschinenfabrik und Schiffbauanstalt, Elsterg. 1. ☎ 1169. Schiffbauwerft: Dürrbachau.
Schild, David, Kellereiartikel u. Flaschenlager, Eichhornstr. 13½ III. ☎ 80.
— Hermann, Metzgermeister, Glockeng. 3 P u. I. ☎ 668.
Schildknecht, Lorenz, Unterfeldwebel, Weißenburgstr. 6 I.
Schill, Albrecht, Faltenpresserei, Winterleitenweg o. Nr., Laden: Karmelitenstr. 27 P.
— Albrecht, Wirt zur Landwehr, Winterleitenweg o. Nr. P u. I.
Schiller, Albert, Händler, Am Pleidenturm 6 II (3. Eing.).
— Anna, Invalidenrentnerin, Baderg. 9 II.
— Elsa, Oberregierungsratswitwe, Erthalstraße 2 II.
— Maria, Postdirektorswitwe, Maistr. 3 III.
— Michael, Invalidenrentner, Büttnerstr. 22.
Schillerschule, Felix Dahnstr. 4.
Schilli, Franz, Postassistent, Juliuspromen. 17½ P.
Schilling, Friedrich, Werkführer, Gabelsbergerstraße 8 I.
— Hans, Tüncher, Vincentinumstr. 8½ III.

Huldreich Schilling

Juliuspromenade 2, Ecke Kaiserstr.
Optik und Feinmechanik

Schilling, Kaspar, Schreiner, Goethestr. 5 R II.
— Konrad, Maschinenhausgehilfe, Schönleinstraße 8 R I.
— Ludwig, Schriftsetzer, Schildhof 5 I.
— Mathilde, Witwe, Kärnerg. 28 II.
— Marie, Optikerswitwe, Inh. d. Fa. Huldreich Schilling, Haugerpfarrg. 9 II. Laden: Juliuspromenade 29/31.
— Otto, Schreiner, Semmelstr. 6 II.
— Paul, Maschinenschlosser, Brücknerstr. 1 I.
— Wilhelm, Wallmeister a. D., Hindenburgstraße 23 I.
Schimmel, Friedrich, Offiziant, Hofstr. 9 R I.
— Georg, Güterlader, Faulenbergstr. 6 R II.
— Hans, Postassistent, Goethestr. 15 P.
— Dr. Hugo, Assistenzarzt, Klinikstr. 8 III.
— Marie, Witwe, Fabrikstr. 62 IV.
— Valentin, Hausmeister, Am Pleidenturm 6 III (10. Eing.).
Schimmer, Alexander, Eisenbahninspektor a. D., Harfenstr. 11 I.
— Ludwig, Großkaufmann, Kurzwarengroßhandlung, Marktplatz 3 I. Geschäft: Dominikanerg. 6. ☎ 576. [Darmst.B., Spark. u. Postsch.Nr. 2852.]
Schimpf, Johann, Postschaffner, Weißenburgstraße 2 II (Geb. 2 n).
— Kunigunde, Köchin, Sophienstr. 4 III.
— Richard, Leutnant, Ludwigkai 9 III.
Schinck, Johann, Arbeiter, Sanderglacisstr. 44 S.
Schindelmann, Andreas, Schreiner, Fabrikstraße 58 II.
— Franz, Arbeiter, Mönchbergstr. 7 II.
— Fritz, Steinhauer, Gneisenaustr. 4 I.
— Heinrich, Schriftsetzer, Haugerring 1 III.
— Leonhard, Chauffeur, Weißenburgstr. 15 III.
— Leonhard, Schuhmachermeister, Wagnerstr. 4 P.
— Ludwig, Postgehilfe, Bergmeisterg. 4 II.
— Sebastian, Schreiner, Gneisenaustr. 11 I.
Schindhelm, Andreas, Schuhmachermstr., Leistenstraße 14 P. Werkstätte: Zellerstr. 4 P.
— Ella, Klavierlehrerin, Leistenstr. 14 P.
Schindlbeck, Johann, Stationsgehilfe, Weißenburgstr. 15 a I.
Schindler, Hanns, Professor am Staatskonservatorium d. Musik, Schönleinstr. 3 b P.
— Josef, Eisenbahnsekretär a. D., Veitshöchheimerstr. 93 P.
— Paul, Kaufmann, Juliuspromenade 17½ III.
— Wilhelm, Reisevertreter, Ketteng. 14 P.
Schineller, Anton, Wirt zur Neumühle und Chauffeur, Versbacherlandstr. o. Nr. P.
Schinnerer, Anna, Kutscherswitwe, Schillerstraße 2 III.
— Georg, Büttner, Glockeng. 10 P.
Schinzler, Anton, Postinspektor, Gartenstr. 4 II.
— Josef, Eisenbahnoberinspektor, Bahnhofplatz 2.
Schipp, Ludwig, Werkführer, Semmelstr. 57 R P.
Schipper, Adam, Feldwebel, Weißenburgstr. 2 II (Geb. 2 o).
— Alois, Erziehungsaufseher, Alte Kasernstr. 32 I.
— Alois, Werkführer, Oberdürrbacherstr. 2.
— Heinrich, Postschaffner, Ysenburgstr. 5 I.
— Johann, Schreiner, Kärnerg. 51 N I.
— Josef, fr. Kutscher, Semmelstr. 45 II.
— Marie, Witwe, Langg. 4 I.
— Sebastian, Oberpostschaffner, Wallg. ½ I.
Schippert, Nikolaus, Schreiner, Korng. 15 I.
Schirber, Babette, Privatiere, Trölſchstr. 1 IV.
Schirl, Ludwig, Kaufmann, Teilh. d. Fa. A. Friedrich Nachf., Neubergstr. 11 II.
— Wilhelm, Oberlokomotivführer, Neubergstraße 11 P.
— Willi, Kaufmann, Neubergstr. 11 P.
Schirmbeck, Karl, Obersekretär, Wölffelstr. 10 I.
— Käthchen, Einlegerin, Pleicherkirchg. 8 II.
— Rosa, Arbeiterin, Pleicherkirchg. 8 II.
Schirmer, Anna, Privatiere, Wörthstr. 10 I.
— Barbara, Witwe, Burkarderstr. 16 P.
— Dora, Haushälterin, Adelgundestr. 10 I.
— Johann, Schneidermeister, Nikolausstr. 10 III.
— Josef, Postinspektor, Sonnenstr. 1 I.
— Luise, Bez.-Arzts- und Generaloberarztswitwe, Petristr. 34 I.
— Werner F., Diplom-Ingenieur, Aumühle III.
Schitzelbauer, Michael, Oberverwaltungssekretär, Dominikanerg. 8 I.
Schittig, Anna, Kassendienerswitwe, Bronnbacherhof 5 III.
— Fritz, Schriftsetzer, Wöllerg. 23 II.
— Roman, Tüncher, Pleicherpfarrg. 5 I.
Schlachter, Dr. med. Alois, prakt. Arzt, Ludwigstraße 12 I. ☎ 1889. [Staat.B.]
— Marie, Restaurateurswitwe, Grombühlstr. 53 P.
Schlachthof, städtischer, Pleichertorstr. 9, Ecke der Veitshöchheimerstr. und des Pleicherringes. ☎ 214.
— Kasse, Pleichertorstr. 9 P.
Schlamme, Leo, Kaufmann, Inh. der Fa. H. Silberschmidt, Weingroßhandlung, Pleicherschulgasse 2 P. ☎ 1842.

Darmstädter und Nationalbank Komm.-Ges. a. Aktien, Schönbornstr.-Ecke Markt 13, Fernruf 2597, 2598, 2599
Ausstellung von Reisekreditbriefen und Welt-Zirkular-Kreditbriefen

Schlamme, Julie, Weinhändlerswitwe, Pleicherpfarrg. 14 I.
Schlander, Hans, Maßschneiderei, Ulrichstr. 5 III.
— Johann, Amtsbote, Ulrichstr. 5 III.
Schlapp, Balthasar, Hilfsarbeiter, Reisgrubengasse 11 II.
— Lorenz, Magazinverwalter, Bibrastr. 3 III.
Schlaraffia Herbipolis, a. V., Gesellschaftshaus, Reisgrubeng. 10.
Schlaud, Adolf, Buch- und Kunsthändler, Bronnbacherg. 43 I.

Josef Schlaud

Buch- und Kunsthandlung
Dominikanerplatz 1 P
[Städt. Spark. u. Postsch.Nr. 11675]

Schlaud, Josef, Buch- u. Kunsthändler, Dominikanerplatz 1 II.
Schlayer, Dr. Fritz, prakt. Arzt, Heidingsfelderstraße 17 I. ☎ 1758.
Schlecht, Georg, Kaufmann, Zwinger 11 I.
— Josef Albrecht, Lademeister, Grombühlstr. 1 P.
Schleelein, Michael, Postillion, Korng. 17 II.
Schlegel, Edmund, Regierungsbaurat, Hindenburgstr. 11 II.
— Georg, Dreher, Heinestr. 3 P.
— Hans, Gerichtsassistent, Fabrikstr. 12 III.
— Hans, Oberpostschaffner, Bismarckstr. 21 P.
— Heinz, Schlafwagenschaffner, Blumenstr. 6 II.
Schlegelmilch, Hans, Kaufmann, Wredestr. 6 I. [Spark. u. Postsch.Nr. 31463.]
Schlegl, Josef, städt. Friedhof-Oberinspektor, Theresienstr. 7 II. (Ab 1. IV. 25: Rennwegerglacisstr. 17½ I.) ☎ 217. [Spark.]
Schlegelmünig, Artur, Kunstbildh, Sanderstr. 37 P. ☎ 2317.
— Margareta, Bildhauerswitwe, Hindenburgstraße 30 R P.
Schleich, Josef, Kaufmann, Crevennastr. 4 a I.
— Wolfgang, Lazarett-Beamter, Leistenstr. 11 P.
Schleicher, Adam, Fuhrwerksbesitzer, Kärnerg. 15 I. ☎ 1749.
— Carl, Genossenschaftsdirektor, Mergentheimerstraße 18 II.
— **Carl**, Inh.: Eugen Schleicher, Juwelier-, Gold- und Silberwarengeschäft, Uhrenhandlung und Reparaturwerkstätte, Kürschnerhof 11 P. ☎ 1494. [Ver.B. u. Postsch.Nr. 34020.]
— Eugen, Uhrmacher, Kürschnerhof 11 III. ☎ 1494.
— Georg, Fuhrwerksbes., Schuttg. 1 I. ☎ 2025.
— Josef, Eisenbahnschaffner, Steinheilstr. 35 P.
— Dr. phil. Karl, Oberstudienrat, Rennwegerglacisstr. 2 I.
Schleichert, Leonhard, Lokomotivführer, Frankfurterstr. 64 a P.
Schleifer, Fritz, Verwaltungsinspektor, Frühlingstraße 8 a II.
— Hans, Monteur, Pleicherkirchg. 1 II.
Schleinkofer, Babette, Opernsängersgatt., Bibrastraße 27 I.
Schleip, Dr. Waldemar, Universitätsprofessor, Bismarckstr. 10 I.
Schleippmann, Andreas, Kanzlei-Assist., Blasiusgasse 15 II.
— Franz, Privatier, Landhauskolonie Talberg (Oberer Talbergweg 10).
Schleiß, Erhard, städt. Oberoffiziant und Sparkassenhausmeister, Karmelitenstr. 2 II.
— Friedrich, Lokomotivführer, Wagnerstr. 12 P.
Schleißinger, Anton, Maurer, Korng. 13 II.
— Eugen, Postamtsdirektor a. D., Textorstr. 18 II.
— Georg, Maurer, Reuerer. 1 II.
— Johann, Kurz-, Weiß- u. Wollwarenhändler, Karmelitenstr. 35 I.
Schlembach, Ludwig, Amtsgehilfe, Semmelstraße 19 II.
Schlemilch, Anna, Bäckerei, Vincentinumstr. 30 P.
Schlenker, Jettchen, Kaufmannswitwe, Büttnerstraße 44/46 III.
— Karoline, Privatiere, Augustinerstr. 1 I.
— Wilhelm, Kaufmann, Inn. Graben 45 II.
Schlensog, Agnes, Privatiere, Sanderglacisstraße 43 II.
Schlereth, Anton, Privatier, Trölfschstr. 4 P.
— Christine, Inv.-Rentnerin, Rotscheibeng. 6 III.
— Eduard, Grammophonhaus u. Musikplatten-Zentrale, Grabenberg 4 III.
— Ernestine, Assistentenwitwe, Petrinistr. 9 a P.
— Franz, Metzgermeister, Spiegelstr. 8 P u. I.
— Georg, Pensionist, Münzstr. 16 II.
— Johann, Privatmann, Rüdigerstr. 2 III.
— Johanna, Bibrastr. 8 II.
— Josef, Bäckermeister, Sanderstr. 18 III.
— Josef, Reserve-Lokomotivführ., Petrinistr. 23 II.
— Kilian, Taglöhner, Untere Bockg. 5 R.
— Nikolaus, Privatmann, Urlaubstr. 6 II.
— Peter, Postassistent, Virchowstr. 20 IV.
— Regina, Privatiere, Neubaustr. 36 III.
— Regina, Witwe, Elsterg. 3 I.
— Valentin, Bäckerei u. Weinwirt z. Sanderbäck, Sanderstr. 18 P u. I. ☎ 2218.
— Wilhelm, Kaufmann und Generalagent für Versicherungs-Agenturen, Amalienstr. 7 I. [Postsch.Nr. 2662.]
Schlett, Barbara, Kleinrentnerin, Neubaustraße 54 II.
Schleunung, Karl, Wagenmeister, Fabrikstr. 58 III.
— Michael, Schriftsetzer, Senefelderstr. 4 III.
— Walli, Gerichtssekretärswitwe, Eichhornstraße 13½ IV.
Schleupner, Johann, Bremser, Petrinistr. 23 P.
Schleusenhaus, Burkarderstr. 27. ☎ 2800.
Schleußner, Geschwister, Randersackererstr. 13 I.
Schleyer, Anna, Witwe, Bronnbacherg. 1 I.
— Anton, Kraftwagenführer, Steinheilstr. 2 II.
Schlicht, B., Privatiere, Veitshöchheimerstr. 4 II.
Schlichthörlein, Ludwig, Bahnarbeiter, Innerer Graben 2 III.
Schlichthorn, Elise, Invalidenrentnerin, Rotscheibeng. 1 III.
— Johann, städt. Angestellter, Pleicherkirchg. 1 II.
— Maria, Wildbret- und Spezereihändlerin, Pleicherkirchg. 1 II.
Schlichtig, Eva, Zugeherin, Kroateng. 13 II.
— Jakob, Maschinenhausgehilfe, Bibrastr. 9 I.
— Maria, Wasch- u. Bügelanstalt, Bibrastr. 9 P. ☎ 1908.
Schlichting, Hugo, Schmied, Roseng. 23 III.
— Josef, Kaufmann, Adelgundestr. 12 II.
Schlichtungsausschuß, Bureau, Am Pleidenturm 6 (10. Eing.). ☎ 3016.
Schlick, Johann, Bahnbediensteter, Pleicherkirchplatz 13 III.
Schlicker, Maria, Witwe, Domerschulstr. 11 I.
Schlientz, Emil, Kaufmann, Mitinh. d. Firma Schlientz & Co., G. m. b. H., Theaterstr. 3 a II.
— **& Co.**, G. m. b. H., Großvertrieb von Uhrmacherbedarfsartikeln, Uhrfurnituren, Werkzeugen, Bijouterien, Theaterstr. 3 a P. ☎ 916. [Wegl. & Lehmann u. Postsch.Nr. 5036.]
Schlier, Babette, Witwe, Mergentheimerstr. 8 R P.
— Bernhard, Maschinenmstr., Semmelstr. 41 IV.

Carl Schlier

Weiß-, Schnittwaren, Ausstattungs-
Bettengeschäft, Wäsche- u. Hemdenfabrikation
Schusterg. 4 P, I und II
Fernruf 529 — [Postsch.Nr. 5404]
Agentur des Lloyd-Reisebüro
Büro: Domstr. 21 Fernruf 2464

Schlier, Fritz, Kaufmann, Teilh. d. Fa. Carl Schlier, Edelstr. 5 I. ☎ 965. [Spark.]
— Hans, Kaufmann, Teilh. d. Fa. Carl Schlier, Schusterg. 4 III. ☎ 529. [Spark. u. Postsch.Nr. 5404.]
— Käthchen, Kinderfrau, Baderg. 9 I.
— Margareta, Witwe, Semmelstr. 41 IV.
Schliermann, Heinrich), Werkstättenvorsteher, Kantstr. 47 I.
— Johann, & Sohn, Sattlerei u. Wagenbauerei, Zellerstr. 16 P u. I.
— Josef, Oberlokomotivführer a. D., Kantstr. 47 P.
— Konrad, Bankdiener, Weingartenstr. 12 III.
— Martin, Taglöhner, Neubaustr. 6 III.
Schlimbach, Babette, Orgelbaumeisterswe., Sieboldstr. 5 I.
— Marie, Direktorin, Bibrastr. 5.
Schlindwein, Josef, Oberlokomotivführ., Goethestraße 11 II.
Schlör, Agathe, Herrnstr. 8 I.
— Eduard, Oberlehrer a. D., Sanderglacisstraße 48 I.
— Hermann, Postsekretär, Theodor Körnerstraße 5 I.
— Josef, städt. Kellermeister, Theaterstr. 17 III.
— Maria, Witwe, Semmelstr. 77 III.
— Michael, Oberinspektor, Sophienstr. 8 II.
Schlötter, Andreas, Postinspektor, Saalg. 2½ II.
— Julius, Buchhalter, Huttenstr. 44 III.
— Karl, Studienprofessor, Uhlandstr. 12 I.
— Kaspar, Baugeschäftsinhab., Zwinger 32½ III. ☎ 2479.
— Maria, Witwe, Neubaustr. 62 R II.
Schlötterlein, Josef, Eisenbahnoberschaffner, Wagnerpl. 4 II.
Schlossareck, Hermann, Drechslerei u. Galanteriewarenhandlung, Schirmgeschäft, Dominikanerplatz 7 P u. II.
Schloß, Adolf, Privatier, Haugerpfarrg. 1 I.
— Artur, Getreide-, Lebens- u. Futtermittelgroßhandlung, Langg. 4 P.
— Bernhard, Privatier, Bachg. 12 I.
— David, Rechtsanwalt, Virchowstr. 18 I. Kanzlei: Maxstr. 3 I. ☎ 2874. [Postsch. Nr. 20718.]
— **D., jun.**, Weingroßhandlg., Haugerring 19 R. ☎ 88. [Deutsch.B., Reich.B., Spark. u. Postsch.Nr. 1047.]
— Ernestine, Damenschneiderei, Domerschulstr. 1 I. ☎ 736.
— Ernst, Mitinh. d. Fa. D. Schloß jun., Weingroßhandlung, Haugerring 19 II. ☎ 88.
— **Gebrüder**, Weingroßhandlung, Ketteng. 12. ☎ 1300. [Postsch.Nr. 4822.]
— Heinrich, Weingroßhandlung, Hindenburgstraße 39 P. ☎ 1910. [Ver.B. u. Postsch. Nr. 18449.]
— Leopold, Viehhändler, Johanniterg. 5 II.
— Marianne, Generalagentur der Frankfurter Lebens- und Frankfurter Allg. Vers.-A.-G., Sanderring 7 I. ☎ 729. [Darmst.B.]
— Max, Mitinh. d. Fa. D. Schloß jun., Weingroßhandlung, Haugerring 19 II. ☎ 88.
— Max, i. Fa. Herm. Neumann, Weinhandlung, Alleestr. 11 P. ☎ 2066. [Staat.B. u. Spark.]
— Michael, Häute- u. Lederhändler, Marktplatz 30 III. ☎ 3022. [Postsch.Nr. 24749.]

Rolf Schloß

Inh. der Firma „Elite" Herrenmodehaus
Semmelstr. 68 Geschäft: Kaiserstr. 10 P
Fernruf 1114 [Hyp.u.W.B.u.Postsch.Nr. 16760]

Schloß, Sara, Witwe, Huttenstr. 33 I.
— Simon, Kaufmann, Inh. d. Fa. Gebr. Schloß, Weingroßhandlg., Ketteng. 12 I. ☎ 1300. [Postsch.Nr. 4822.]
— **& Mergler**, Textilwarengroßhandlung, Maulhardg. 13 P. ☎ 2940. [Reich.B., Ver.B. u. Postsch.Nr. 12887.]
Schloßnagel, Anna, Privatiere, Karmelitenstraße 26 II.
Schloßverwaltung, Residenzpl. 2 I. ☎ 545. [Staat.B.]
Schloth, Norbert, Amtsgerichtsobersekretär, Huttenstraße 22 III.
Schlott, Karl, Postsekretär, Bohnesmühlg. 20 I.
— Olga, Postsekretärsgattin, Schmalzmarkt 12 I.
Schlotter, Adam, Postinspektor, Frühlingstr. 7½ P.
— Hugo, Bäckerei u. Weinstube, Brücknerstr. 19 P u. I. ☎ 1331.
— Konrad, Arbeiter, Bronnbacherg. 2 I.
— Ludwig, Zugführer, Vincentinumstr. 8 I.
— Martin, städt. Leihamtsverwalter, Frühlingstraße 19 II.
— Philipp, städt. Arbeiter, Korng. 10 I.
— Willi, Bautechniker, Gabelsbergerstr. 13 II.
Schlotterbeck, Theodor, Kaufm., Ob. Johannitergasse 6 I.
Schlüpferleinsmühle, Faulenbergstr. 13.
Schlüter, Franz, Oberpostschaffner a. D., Häfnergasse 2 III.
Schlund, Christian, Kaufmann, Ludwigstr. 16 III. [Stern & Sohn.]
— Julius, Zollassistent, Ysenburgstr. 5 I.

Auto-Gesellschaft m. b. H., Inh. u. Geschäftsf.: **Gg. M. Hümpfner, Würzburg**, Schießhausstr. 19a, Fernruf: 2825
Anfertigung aller Ersatzteile

Schlund, Michael, Reisender, Landwehrstr. 15 P.
— Michael, Stationsgehilfe, Heimgartenw. 10 II.
— Valentin, Kassier, Martinstr. 19 III.
Schma, A., Würzb. Gummiwarenhaus, Kaiserstraße 6 P. ☎ 2752.
— Wilhelm, Kaufmann, Inh. d. Fa. A. Schma, Würzb. Gummiwarenhaus, Semmelstr. 87 P. ☎ 2752. [Ver.B.]
Schmachtenberger, Anton, Zigarrenspezialgeschäft, Steinheilstr. 15 I. Laden: Sanderstraße 4a P. ☎ 1969. [Spark. u. Postsch. Nr. 26 185.]
— Margareta, Witwe, Florastr. 7 II.
— Maria Franziska, Privatiere, Rückertstr. 15 I.
— Oskar, Vertreter, Erthalstr. 1 I.
— Wally, Kontoristin, Martinstr. 21 II.
Schmähling, Ludwig, Hauptlehrer, Hauptmann d. L., Zwinger 26 I.
Schmäling, B., Witwe, Wörthstr. 5 R I.
— Josef, Produktenhändler, Semmelstr. 30 I. Laden: Semmelstr. 42 P.
— (Schmaeling), Martin, Steueramtm., Huttenstraße 18½ I.
— Viktoria, Lehrerin f. franz. u. engl. Sprache, Huttenstr. 18½ I.
Schmälzle, Wilhelm, Kaufmann, Friedenstr. 35 I.
Schmalholz, Andreas, Ausgeber, Semmelstr. 19 III.
— Franz, Bauführer, Petristr. 18 II.

Georg Schmalholz

Architekt B. D. A.

Technisches Büro: Kaiserstr. 14 III.

Fernruf 2627. [Spark. u. Postsch.Nr. 21388]

(Siehe Inserat)

Schmall, Heinrich, Eisenbahnassistent, Semmelstraße 68 P.
Schmalz, Anton, Obersekretär, Blumenstr. 1.
— Cornelie, Kolonialw., Blumenstr. 1. ☎ 809.
— Gregor, Postsekretär, Heinestr. 6 II.
— Peter, Wirt z. Erholung, Petristr. 19 P.
Schmalzried, Gustav, Brauereidirektor, Rotkreuzstraße 5 I.
Schmaus, Heinrich, Buchhalt., Hindenburgstr. 30 I.
Schmauß, Albert, Kaufm., Großhandl. in Konditoreibedarfsartikel, Vertr. d. Fa. Jurgens & Prinzen, Margarinewerke, G. m. b. H., Welzstraße 7 P. ☎ 3086. [Deutsch.B., Spark. u. Postsch.Nr. 7197.]
Schmaußer, Justin, Häfner, Am Pleidenturm 6 II (8. Eing.).
Schmeichel, Otto, Monteur, Am Exerzierplatz 3 I.
Schmeißer, Heinrich, Lokomotivführer, Petristraße 29 III.
— Karl, Gärtner, Faulenbergstr. 42 R I.
— Konrad, Unterhändler, Turmg. 1 I.
Schmelz, Christian, Stadtpfarrer von St. Adalbero, Franz-Ludwigstr. 15 P u. I.
— Erhard, Schmiedemeister, Hufschmiede, Wagenbau u. Bauschlosserei, Neumannstr. 5 P.
— Josef, städt. Maurer, Felix Dahnstr. 4 P.
— Josef, Wirt z. Juliuspromenade, Innerer Graben 15 P.
Schmelzer, Hans, Eisenbahnassistent, Ulrichstraße 8 III.
Schmelzing, Pankraz, Pferdeknecht, Rotkreuzhof.
Schmer, Johann, Polizei-Hauptwachtmeister, Festung Marienberg (Geb. Nr. 267).
Schmetzer, Christian, Hausmstr., Ludwigstr. 22 III.
— Hans, Kaufmann, Inh. d. Fa. Otto Sinsel, Frankonia-Strohhülsenfabrik, Trölltschstr. 9 P. Geschäft: Steinstr. 4. ☎ 38. [Staat.B., Dresd.B. u. Postsch.Nr. 21373.]
Schmid (s. auch Schmidt, Schmied, Schmitt), Annemar., Krankenschw., Randersackererstr. 6 P.
— Edmund, Diplom-Landwirt, Steinstr. 2 II.
— Franz, Inspektor der Mitropa, Plattnerstr. 17 I.
— Georg, Buchdruckereiteilh., Semmelstr. 60 I.
— Heinrich, Heizer a. D., Frankfurterstr. 91 a P.
— Jakob, Masch.-Setzer, Gabelsbergerstr. 13 III.
— Josef, Oberlokomotivführer, Waltherstr. 5 a P.
— Josef, Steuerinspektor, Neubergstr. 38 a I.
— Karolina, Bauamtssekretärswe., Leistenstr. 11 I.
— Kunigunde, Invaliden-Rentnerin, Semmelstr. 52 II R.

Ludwig Schmid

MÖBEL-FABRIK

Leistenstraße 4

▪ Fernruf 2140 ▪

Schmid Wolfgang, Hausdiener, Kapuzinergasse 17 III.
Schmidberger, Elise, Näherin, Sanderstr. 13 II.
Schmidbauer, Maria, Schneidersgattin, Büttnerstraße 17 I.
Schmidell, Leonhard, Straßenbahnführer, Florastraße 5 II.
Schmider, Josef, Kaufmann, Fabrikstr. 84 II.
Schmidhammer, Stefan, Schneider, Wöllerg. 30 II.
Schmidhuber, Georg, Hausmeister, Friedenstr. 22 P.
— Hans, Polizeiwachtmeister, Kapuzinerstr. 8 I.
Schmidt (s. a. Schmid, Schmied, Schmitt), Adam, Postassistent, Petristr. 18a III.
— Adolf, Friseur, Bronnbacherg. 11 III.
— Adolf, Küchenchef, Semmelstr. 26 II.
— Adolf, Ober-Insp. a. D., Heidingsfelderstr. ⅓ I.
— Albert, Zigarrenmacher, Grombühlstr. 5 III.
— Albrecht Georg, Privatier, Elefanteng. 9 P.
— Alexander, Ingenieur, Trölltschstr. 8 II.
— Alois, Buchbindermeister, Neubaustr. 48 P.
— Dr. med. Alois, Facharzt f. Nasen-, Hals- u. Ohrenkrankh., Schönbornstr. ½ I. ☎ 997.
— Alois, Tapezier, Stockfischg. 2 II.
— Anna, Invalidenrentnerin, Wöllerg. 1/3 P.
— Anna, Kaufmannswitwe, Teilh. d. Fa. Julius Schmidt, Domerpfarrg. 3 II. ☎ 9. [Ver.B. u. Postsch.Nr. 5470.]
— Anna, Witwe, Bronnbacherg. 14 I.
— Anton, Eisenbahnoberinspektor a. D., Valentin Beckerstr. 10 a I.
— Anton, Kanzleiassistent, Fabrikstr. 29 I.
— Anton, Kaufmann, Gabelsbergerstr. 13 II.
— Anton, Pensionist, Wohlfahrtg. 7 III.
— Anton, Zigarrenmacher, Grombühlstr. 5 II.
— Artur, Kellner, Breite Schloßg. 12 II.
— August, Schäftemacherei, Juliuspromenade 29/31 II.
— Babette, Köchin, Huttenstr. 34 I.
— Bernhard, Postschaffner, Neumannstr. 15 I.
— Christoph, Küfer, Moltkestr. 2 III.
— Dora, Buchhalterin, Bohnesmühlg. 1 I.
— Dora, Kolonialwarenhändl., Wagnerstr. 15 P.
— Eduard, Kaufmann, Lebensmittel-Großhandlung, Büttnerstr. 8 I. ☎ 375. [RhönB.]
— Eduard, städt. Monteur, Pleicherkirchpl. 17 II.
— Elly, Privatiere, Traubeng. 7 I.
— Ernst, Bankdirektor, Maxstr. 7 II.
— Dr. med. Ernst, Facharzt für Haut- u. Harnleiden, Stephanstr. 81. Praxis: Kaiserstr. 11 I. ☎ 1980.

Franz Schmidt

MÖBEL-KAUFHAUS

Karmelitenstraße 7, 9, 11 ▪ Fernruf 2102 und Bronnbachergasse 14 P

[Spark. und Postscheckkonto Nr. 18349]

Schmidt, Franz, Oberpostinspektor, Traubeng. 6 I.
— Franz, Techniker, Friedenstr. 40 I.
— Dr. med. Franz Josef, Regierungs-Medizinalrat u. Facharzt f. innere Krankheiten, Sanderstr. 11 I.

Franz Schmidt

SALZ-GROSSHANDLUNG

Heinestraße 2½ ▪▪▪▪▪▪▪▪ Fernruf 317

General-Vertretung der Vereinigten Neckar-Salinen

Großhandlung in Wasch-, Reinigungs- und Putzmitteln Haushaltwaren

[Vereins-Bank und Postsch.Nr. 32848]

Schmidt, Friedrich, Damenschneider, Stephanstraße 6 P.
— Friedrich, Darmgroßhandlung, Bohnesmühlgasse 1 P. ☎ 2745. [Dresd.B., Postsch. Nr. 2479.] Wohnung: Bismarckstr. 1 I.
— Friedrich, Elektriker, Wohlfahrtg. 7 III.
— Friedrich, Kaufmann, Delikatessen-, Kolonialwaren- u. Molkereiproduktengeschäft, Weingartenstr. 24 P. ☎ 2616.
— Friedrich, Landwirt, Seuffertstr. 10 P.
— Friedrich, Lokomotivführer, Gneisenaustr. 5 III.
— Dr. Friedr., Regierungsschulrat, Alleestr. 4 III.
— Friedrich, Schreinermeister, Bau- u. Möbelschreinerei, Schweinfurterstr. 52 P. [Spark.]
— Georg, Eisenbahningenieur a. D., Ulrichstraße 12 P.
— Georg, Finanzbeamter, Frühlingstr. 7 I.
— Georg, Geschäftsführer, Domerschulstr. 6 P. ☎ 2716.
— Georg, Lokomotivheizer, Brücknerstr. 30 II.
— Georg, Maurer, Burkarderstr. 38 II.
— Georg, Postinspektor, Blumenstr. 2 III.
— Georg, Sicherheitskommissär, Schießhausstraße 19½ P.
— Georg, Stationsgehilfe, Wagnerstr. 20 P.
— Georg, Verwaltungs-Oberinspektor, Festung Marienberg (Geb. 254).
— Greta, Privatiere, Traubeng. 7 I.
— Gustav, Oberpostschaffner, Gabelsbergerstr. 6 III.
— Hans, Gastwirt, Bahnhofstr. 18 II.
— Hans, Oberlokomotivführer, Wörthstr. 7 II.
— Hans, Postassistent, Wagnerstr. 22 II.
— Hans, Vertragsangestellter, Neubergstr. 30 a II.
— Hans, Verwaltungsinspektor, Huttenstr. 45 II.
— Heinrich, städt. Arbeiter, Sanderrasen-Baracke 9 a.
— Heinrich, Holzverlader, Vincentinumstr. 20 P.
— Heinrich, Kaufmann, Maasweg 8 P. Geschäftsräume: Huttenstr. 4. ☎ 1773. [Spark. u. Postsch.Nr. 30755.]
— Heinrich, Portier, Faulenbergstr. 12 II.
— Hermine, Arztswitwe, Gerbrunnerstr. 3 II.
— Jakob, Bankprokurist, Huttenstr. 13 I.
— Ignaz, Immobilien, Sieboldstr. 12 II.
— Johann, Inh. d. Fa. Wilh. Simon Nachf., Feinkost- und Kolonialwarenhandlg., Eichhornstr. 5 II. ☎ 2659.
— Johann, Oberweichenwärter i. R., Veitshöchheimerstr. o. Nr.
— Johann, Privatier, Zellerstr. 10 II.
— Johann, Sattlermstr., Mainbrücke 11 P u. II. ☎ 1294. [B. f. Haus- u. Grundb. u. Postsch.Nr. 7313.]
— Johann Adam, Postassistent a. D., Josefplatz 7 II.
— Joh. Max, Gefängnisoberverwalter, Martinstraße ½ III.
— Johann Nik., Metzgerei, Karmelitenstr. 33 P u. I. ☎ 1966.
— Josef, Eisenbahnschaffner, Sterng. 8 I.
— Josef, Oberlehrer, Reibeltg. 2½ P.
— Josef Richard, Optiker, Rückertstr. 15 III.

Julius Schmidt

Feinkost- und Kolonialwaren, Konserven Weine, Liköre — Zigarrenspezialabteilung

Domerpfarrgasse 3 Fernruf 9

[Ver.B. Postsch.Nr. 5470]

Schmidt, Julius, Kaufmann, Teilh. d. Fa. Julius Schmidt, Domerpfarrg. 3 II. ☎ 2320.
— Karl, Friseurmeister, Herren- und Damenfriseur und Zigarrengeschäft, Grombühlstraße 18 a II. Geschäft: Grombühlstr. 15 P. ☎ 3170.
— Karl, Kaufmann, Semmelstr. 67 I.
— Karl, Lokomotivheizer, Vincentinumstr. 5 I.
— Karl, Schreiner, Vincentinumstr. 1 P.
— Karl, Tapezier, Ursulinerg. 4 I.
— Karl, Tapezier, Wagnerstr. 9 II.
— Karl Kaspar, Schreiner, Petristr. 9 III.
— Karoline, Bezirksarztswitwe, Frühlingstraße 7½ I.
— Kaspar, Schmiede- u. Wagenbaugeschäft, Pleichertorstr. 4 R P u. I.

Darmstädter und Nationalbank Komm.-Ges. a. Aktien, Schönbornstr.-Ecke Markt 13, Fernruf 2597, 2598, 2599
Laufende Rechnungen mit und ohne Kreditgewährung

Schmidt, Katharina, Gerichtssekretärswitwe, Friedenstraße 32 P.
— Konrad, Eisenbahnobersekretär, Domerpfarrgasse 4 I.
— Konrad, Packmeister a. D., Neumannstr. 3 III.
— Kurt, Lok.-Führerbewerber, Weißenburgstr. 5b I.
— Lambert, Beleuchtungsinspektor, Eichhornstraße 2a II.
— Leonhard, Bäckermeister, i. Fa. Wilhelm Samstag Nachf., Semmelstr. 70½ P.
— Lisette, Witwe, Grombühlstr. 5 II.
— Ludwig, Inhaber des Bahnhofhotels, Haugerring 21/22. ☎ 3123/34. [Hyp.u.W.B.]
— Ludwig, Weichenwärter, Ständerbühlstr. 16 II.
— Marie, Oberstabsarztswitwe, Prymstr. 11 II.
— Dr. med. Martin Benno, Geheimrat, Univ.-Professor, Vorstand d. Patholog. Instituts, Oberdürrbacherstr. 2 P. (Prof.-Wohnhaus).
— Mathilde, Hauptmannswitwe, Huttenstr. 10 II.
— Max, Bezirksmechaniker, Inn. Graben 40 II.
— Max, Herrenmodegeschäft nach Maß, Martinstraße ¼ II. ☎ 1087. [Ver.B.]
— Max, Monteur, Roentgenstr. 15 I.
— Max, Referendar, Martinstr. ½ III.
— Michael, Oberlokomotivführer, Pleicherkirchplatz 17 II.
— Michael, Schneider, Gerberg. 13 I.
— Michael, Schreiner, Pleicherschulg. 4 I.
— Michael, Schreiner, Reuerg. 8 IV.
— Otto, Bierführer, Jägerstr. 11 I.
— Otto, Finanzbeamter, Am Pleidenturm 6 III (5. Eing.).
— Paul, Auskunftstelle des Kartell der Auskunfteien Bürgel, Domstr. 35/37 I. ☎ 2292. [Postsch.Nr. 13523.]
— Paul, Bezirksdirektor, Bahnhofstr. 20 I.
— Philipp, Postoberschaffner, Grombühlstr. 9 III.
— Philippine, Witwe, Amalienstr. 8 II.
— Philippine, Oberdürrbacherstr. 5 I.
— Richard, Kaufmann, Delikatessen- und Kolonialwarenhandlung, Heidingsfelderstr. 18 P. ☎ 1161.
— Rosa, Steueraffistentin, Martinstr. ½ III.
— Rudolf, Handlungsgehilfe, Kartause 1½ II.
— Sebastian, Zugführer, Petristr. 5 I.
— Therese, Näherin, Dreikronenstr. 43 I.
— Wilhelm, Büttner, Fabrikstr. 47 III.
— Wilhelm, Expedient, Jakobstr. 4a P.
— Wilhelm, Metzgermstr., Domstr. 22 II. Laden: Schenkhof 3.
— Wilhelm, Oekonomie-Verwalter, Steinbachtal o. Nr.
— Wilhelm, Schreiner, Auverastr. 10 I.
Schmidwenzl, Wenzeslaus, Telegraphenbauführer, Harfenstr. 11 III.
Schmied, Franz, Reg.-Oberrechnungskommissär, Heidingsfelderstr. 32 III.
Schmiedel, Apollonia, Privatiere, Wolframstraße 8 I.

G. & J. Schmiedel
Herrenmaß- u. Tuch-Geschäft
Bibrastr. 3 I Fernruf 2658

Schmiedel, Josef, Architekt, Heidingsfelderstr. 47 II.
Schmieder, Wilhelm, städt. Arbeiter, Obere Schloßgasse 4 II.
Schmieg, Engelbert, Postoberschaffner, Bibrastraße 5 III.
Schmitt (siehe auch Schmid, Schmied, Schmidt), Adam, Arbeiter, Korng. 9 R P.
— Adam, Eisenbahnschaffn., Ständerbühlstr. 15 P.
— Adam, Postkraftwagenführer, Fabrikstr. 51 II.
— Adam, Tapeziermstr., i. Fa. Gebr. Schmitt, Bibrastr. 10 P. Werkstätte: Hörleing. 9 P.
— Adam, Unterhändler, Bäreng. 2 I.
— Adelgunde, Taubstummenlehrerin, Franz-Ludwigstr. 12 II.

Adolf Schmitt
[Elektro-Schmitt]
Domstr. 39 u. Blasiusgasse 1
Fernruf 2430
Spezialgeschäft für Elektrotechnik
Ausführung aller elektrischen Anlagen

Adolf Schmitt
KUNSTHANDLUNG
und
BILDER-EINRAHMUNGS-GESCHÄFT
Oberthürstraße 12

Schmitt, Albert, Maschinist, Zellerstr. 16 IV.
— Alexander, Ingenieur, Bohnesmühlg. 20 II.
— Alfons, Stadtsekretär, Schießhausstr. 11 P.
— Alfred, Lokomotivheizer, Neumannstr. 7 I.
— Alfred, Zimmermann, Hörleing. 9 III.
— Alois, Amtsobergehilfe, Steinstr. 2 S.
— Alois, Hilfsheizer, Am Pleidenturm 6 III (7. Eing.).
— Alois, Kasseninspektor, Virchowstr. 6 II.
— Alois, Lagerarbeiter, Büttnerstr. 18 II.
— Alois R., Kaufmann, Inh. d. Fa. Alois R. Schmitt, Theaterstr. 9 II. ☎ 2416. [Hyp. u.W.B. u. Postsch.Nr. 23727.]

A. R. Schmitt
Rohprodukte
Handgasse 17 Fernruf 2416
Auf Wunsch kostenlose Abholung

Schmitt, Ambros, Eisenbahnobersekretär, Petristraße 1 I.
— Andreas, städt. Arbeiter, Kapuzinerstr. 8 R I.
— Andreas, Arbeiter, Neubergstr. 39 I.
— Andreas, Arbeiter, Schildhof 2 I.
— Andreas, Bauführer, Kantstr. 14 II.
— Andreas, städt. Bauverwalter, Gabelsbergerstraße 6 I.
— Andreas, Büttner, Jägerstr. 5 III.
— Andreas, Packer, Josefpl. 1 III.
— Andreas, Pensionist, Jägerstr. 12 P.
— Andreas, Portier, Pommerg. 7 III.
— Andreas, Privatier, Bronnbacherg. 19 I.
— Andreas, Sattler, Reiserstr. 4½ III.
— Andreas, Schreiner, Wagnerstr. 14 P u. R.
— Andreas, Stadtgärtner, Maulhardg. 9 I.
— Anna, Buchhalterswitwe, Textorstr. 15 III.
— Anna, Forstmeisterstochter, Scheffelstr. 9 II.
— Anna, Kärnerg. 51.
— Anna, Lehrerin, Heidingsfelderstr. 10.
— Anna, Näherin, Inn. Graben 39 I.
— Anna, Obsthändlerin, Domstr. 64 II.
— Anna, Postsekretärswitwe, Sanderring 22 III.
— Anna, Privatiere, Bismarckstr. 21 P.
— Anna, Privatiere, Ottostr. 16 III.
— Anna, Reg.-Botenwitwe, Randersackererstraße 7 III.
— Anna, Rentnerin, Heidingsfelderstr. 1½ II.
— Anna, Stationsdienerswitwe, Fabrikstr. 42 I.
— Anna, Verwalterswe., Heidingsfelderstr. 10 III.
— Anna Babette, Gastwirtin zum Wörther Hof, Frankfurterstr. 9.
— Anastasia, Klein-Rentnerin, Maulhardg. 4 I.
— Anton, Büttnermeister, Moltkestr. 14 P.
— Anton, Direktor d. Sektkellerei Siligmüller & Co. m. b. H., Ludwigstr. 20 P. ☎ 2930.
— Anton, Lokomotivheizer, Grombühlstr. 48 I.
— Anton, Maschinenhausgeh., Ziegelaustr. 1a II.
— Anton, Metzgermeister, Augustinerstr. 20 II. Laden: Blumenmarkt 4. Wurstküche: Karmelitenstr. 53 (Fleischbank). ☎ 2845.
— Anton, Milchhändler, Virchowstr. 6 S.
— Anton, Möbelkaufhaus, Paradepl. 2 P u. I. ☎ 2960.
— Anton, Obersekretär, Siligmüllerstr 1 I.
— Anton Privatier, Augustinerstr. 20 II. ☎ 2845.
— Anton, Schlosser, Brücknerstr. 32 III.
— Anton, Schlosser, Petristr. 25 P.
— Apollonia, Invalidenrentn., Rotscheibeng. 1 III.
— Apollonia, Molkereigeschäfts-Inhaberin, Wagnerstr. 14 P.
— August, Schuhmacher, Wagnerstr. 26 P.
— August, Zugführer, Pleicherring 4 II.
— Auguste, Büttnermeisterwitwe, Korng. 17 P.
— Auguste, Lehrerswe., Franz-Ludwigstr. 12 II.
— Babette, Damenschneiderin, Gerberstr. 19 II.
— Babette, Köchin, Huttenstr. 34 I.
Schmitt, Babette, Pensionistenwe., Langg. 10 IV.
— Babette, Privatiere, Keesburgstr. 1 I.
— Babette, Witwe, Reibeltg. 8 R I.
— Balthasar, Versorgungsanwärter, Weißenburgstr. 2 I (Geb. 2k).
— Barbara, Büglerin, Pfaueng. 2 I.
— Barbara, Chorsängerin, Textorstr. 5 III.
— Barbara, Korbflechterswitwe, Korng. 13 II.
— Barbara, Witwe, Leistenstr. 5 III.
— B., Kaufmann, Sanderstr. 10 P.
— Benedikt, Schneidermstr., Augustinerstr. 9 R I.
— Benedikt, Tüncher u. Lackierer, Blöhlein 4 I.
— Bernhard, Buchbinder, Vincentinumstr. 8½ I.
— Bernhard, Schneidermeister, Semmelstr. 18 III. [Postsch.Nr. 17586.]
— Berta, Tünchermeisterswe., Ludwigkai 8 IV.
— Betti, Näherin, Wöllerg. ⅓ R III.
— Bruno, Eisenbahnobersekretär und Stationsvorsteher, Friedenstr. 13 II.
— Cäcilie, Müllerswitwe, Inn. Graben 49 II.

Carl Chr. Schmitt
G. m. b. H.
Holz- u. Kohlen-Groß- u. Klein-Handlung
Sanderstr. 10 • Fernruf 406
[Reichs-B., Vereins-B. u. Postsch.Nr. 2306]

Schmitt, Christian, Konditorei und Café, Herrnstraße 10 P u. I. ☎ 993. [Ver.B.]
— Christian, Schweine- u. Viehhandlung, Domstraße 18 IV.
— Christian Johann, Postassistent a. D., Petristraße 20 II.

Christoph Schmitt
Schreibmaschinen-Zentrale, Bürobedarf
Reinigungs- u. Reparaturanstalt, Verleihgeschäft
Wohnung: Elefanteng. 12 I
Laden: Mainbrücke 4 (Zentrale und Werkstatt)
Fernruf 2946

Schmitt, Christoph, p. Werkmeister, Gabelsbergerstraße 8 P.
— Cornel, Studienprofessor, Neubergstr. 46 II.
— Dorothea, Lehrerswitwe, Riemenschneiderstr. 9 IV.
— Edmund, Versandgeschäft, Grombühlstr. 9 P. Bureau u. Lager: Harfenstr. 11. ☎ 3019. [Spark., Ver.B. u. Postsch.Nr. 25126.]
— Eduard, Zolloberwachtmeister, Weißenburgstr. 4 P (Geb. 2h).
— Egid, Gendarmeriesekretär, Kapuzinerstr. 17 I.
— Elisabeth, Lehrerswitwe, Schenkhof 3 R.
— Elisabeth, Röntgenassistentin a. d. chir. Univ.-Klinik, Plattnerstr. 17 III.
— Elise, Privatiere, Bismarckstr. 5 I.
— Elise, Schneiderin, Bronnbacherhof 3 I.
— Emil, Berufsfeuerwehrmann, Glockeng. 11 II.
— Emil, Geschäftsteilhaber, Grombühlstr. 9 P. ☎ 3019.
— Emil, Schneider, Grombühlstr. 9 P.
— Emilie, Hauptlehrerin a. D., Am Pleidenturm 3 R I.
— Engelbert, städt. Heizer, Ziegelaustr. 4 R II.
— Erhard, Erdarbeiter, Gneisenaustr. 4 II.
— Ernst Josef, Großkaufmann, Direktor d. Fa. Carl Chr. Schmitt, G. m. b. H., Sanderstraße 10 I. ☎ 406.
— Eugen, Holzhandlung, Kapuzinerstr. 5 II.
— Eugenie, staatl. gepr. Arbeitslehrerin, Näh- u. Zuschneidekurs, Peterpfarrg. 5 III.
— Eva, Aufseherswitwe, Goteng. 3 II.
— Eva, Eichmeisterswe., Frühlingstr. 7½ III.
— Eva, Invalidenrentnerin, Gertraudg. 12 M.
— Eva, Rentnerin, Ursulinerg. 8 I.
— Eva, Weinbergarbeiterswitwe, Hörleing. 2 II.
— M. Evangelista, Oberin, Peterpfarrg. 1/3.
— Ferdinand, Büttner, Sieboldstr. 17b I.
— Ferdinand, Vertragsangestellter, Burkarderstraße 21 P.
— Ferdinand Karl, Gerichtsobersekretär, Rückertstraße 18 P.
— Franz, Bildhauer, Fabrikstr. 52 II.

Auto-Gesellschaft m. b. H., Inh. u. Geschäftsf.: **Gg. M. Hümpfner, Würzburg**, Schießhausstr. 19a, Fernruf: 2825
Erstklassige Reparatur-Werkstätte

Schmitt, Franz, Eisenbahnoberschaffner, Neumannstr. 19 II.
— Franz, Eisenbahnschaffner, Handg. 17 R III
— Dr. Franz, Generalarzt a. D., Domerschulstraße 19 II.
— Franz, Kaufmann, Teilh. d. Fa.: Schmitt & Schuckert, Haugerring 13 I. ☎ 2226. Bureau: Ziegelaustr. 5.
— Franz, Kleinrentner, Leistenstr. 5 I.
— Franz, Kleinrentner, Ludwigkai 8 II.
— Franz, Kommerzienrat, Haugerring 13 I. ☎ 2226. [B.Z.D.K.]
— Franz Küfer, Korng. 17 P.
— Franz, Oberpostschaffner, Steinheilstr. 2 II.
— Franz, Rentner, Bruderhof 5 III.
— Franz, Schlosser, Schweinfurterstr. 38 R I.
— Franz, Schreiner, Elefanteng. 8 P.
— Franz, Staatsbankoberinspektor, Franz-Ludwigstraße 7 I.
— Franz, Syndikus d. Unterfr. Vieh- u. Schweinehändler-Verbandes, Huttenstr. 42 I. Kanzlei: Domstr. 22 I.
— Franz, Tapeziermeister, i. Fa. Gebr. Schmitt, Bibrastr. 10 II.
— Franz, Techniker, Neubergstr. 30a II.
— Franziska, Oberlokomotivführerswitwe, Lindleinstr. 12 P.
— Franziska, Rentamtsbotenwitwe, Frankfurterstraße 5 P.
— Franziska, Strickerin, Landwehrstr. 10 III.
— Frida, Oberamtsrichterswitwe, Kantstr. 15 I.
— Friederike, Amtsgerichtsdienerswitwe, Hindenburgstr. 37 IV.
— Friedrich, Arbeiter, Korng. 20 I.
— Friedrich, Gasarbeiter, Pleichertorstr. 9 II.
— Friedrich, Kolonialwarenhändl., Reuererg. 6 P.
— Friedrich, Küfer, Friedenstr. 14 R P.
— Fritz, Kolonialwarenhändler, Frankfurterstraße 16 P.
— Fritz, Privatier, Weingartenstr. 2 P.
— Fritz, Unterfeldwebel, Weißenburgstr. 2 I (Geb. 2 k).

Gebrüder Schmitt

Harfenstraße 11, Fernruf 3019

Versandhaus
in technischen Ölen u. Fetten, Waschmitteln Wagendecken, Pferdedecken und Säcken

Schmitt, Georg, Auslaufer, Spiegelstr. 11 I.
— Georg, Büttnermeister, Korng. 9 II. Werkstätte: Neubaustr. 40 P.
— Georg, Dachdecker, Roseng. 4¼ I.
— Georg, Feldschutzmann a. D., Grombühlstraße 29 III.
— Georg, Immobilienagent, Paradeplatz 2 I.
— Georg, Invalidenrentner, Bronnbacherg. 16 I.
— Georg, Kaufmann, Franziskanerg. 2 II R.
— Georg, Kleinrentner, Sanderring 13 S.
— Georg, Metzger, Pleichertorstr. 10 III.
— Georg, Monteur, Wöllerg. 5 II.
— Georg, Polizeiwachtmeister, Wagnerstr. 22 II.
— Georg, Privatier, Neubergstr. 10 II.
— Georg, Schneidermstr., Bronnbacherg. 22 III.
— Georg, Schreiner, Wölffelstr. 10 III.
— Georg, Tüncher, Bibrastr. 9 III.
— Georg, Tüncher, Stephanstr. 23 II.
— Georg Franz, Kaufmann, Zellerstr. 10 I.
— Georg Karl, Stadtratsassistent, Semmelstr. 70 IV.
— G., Damenkonfektion, Grombühlstr. 19 P.

Georg S. Schmitt

Buchbinderei, Papier- u. Schreibwarenhandlung, Geschäftsbücher-Niederlage, Postkarten-Großhandlung, Sportszeitung-General-Vertrieb

Zellerstr. 10 P u. I **Fernruf 1816**

[Postsch.Nr. 5242]

Schmitt, Gottfried, Oberkellner, Inn. Graben 14 II.
— Gregor, Gemüsehändler, Ulmerg. 1 II.
— Grete, Mag.-Obersekretärstochter, Weingartenstraße 32 II.
— Grete, Weißnäherin, Juliuspromenade 5 III.
— Hans, Brot- und Feinbäckerei, Weinstube, Franz-Ludwigstr. 3 P. ☎ 2646.
Schmitt, Hans, Lagerarbeiter, Friedenstr. 14 R P.
— Hans, Kaufmann, Johanniterpl. 4 III R.
— Hans, Montage-Inspektor, Steinbachtal 40. ☎ 5035. [Spark.]
— Hans Guido, Rechtsanwalt, Heidingsfelderstraße 1½ II. Kanzlei: Domstr. 22 I. ☎ 1581. [Dresd.B. u. Postsch.Nr. 23724.]
— Dr. jur. et rer. pol. Hans Willi, II. Staatsanwalt, Sanderring 23 III.
— Hedwig, Musikmeisterswe., Ursulinerg. 5½ II.
— Heinrich, Amtsgehilfe, Faulenbergstr. 12 II.
— Heinrich, Buchhalter, Frühlingstr. 10 II.
— Heinrich, Eisenbahnassist., Petristr. 17½ II.
— Heinrich, Elektrotechniker, Keesburgstr. 7 R.
— Heinrich, Kutscher, Am Pleidenturm 6 I (4. Eing.).
— Heinrich, Kaufmann, Semmelstr. 69 III.
— Dr. med. Heinrich, Oberreg.-Medizinalrat u. Generaloberarzt a. D., Bismarckstr. 9.
— Heinrich, Schneidermeister, Fabrikstr. 20 P.
— Heinrich, Volksschullehrer, Huttenstr. 17 II.
— Helene, Damenschneiderin, Kartause 9½ I.
— Henriette, Witwe, Handg. 15 I.
— Hermann, Ingenieur, Textorstr. 6 IV.
— Hermann, Lokomotivoberheizer, Brückner-straße 30 I.
— Hermann, Studienpräfekt, Hindenburgstr. 27 II.
— Dr. Hermann, Studienrat, Mergentheimerstraße 40 II.
— Hermine, Amtsanwaltswitwe, Schillerstr. 9 II.
— Jakob, Artist, Textorstr. 22 II.
— Jakob, Kellermeister, Bohnesmühlg. 9 II.
— Jakob, Schuhmacher, Reuererg. 6 III.
— Ignaz, Dienstmann, Bronnbacherhof 3 I.
— Ignaz, Kellner, Wagnerstr. 14 IV.
— Johann, Arbeiter, Inn. Graben 25 II.
— Johann, Dienstmann, Bergmeisterg. 5 III.
— Johann, Erdarbeiter, Lauferg. 4 I.
— Johann, Fuhrmann, Maulhardg. 6 III.
— Johann, Häute- u. Fellhändler, Gertraudgasse 8 P.
— Johann, Invalide, Frankfurterstr. 62 a.
— Johann, Invalidenrentner, Lauferg. 4 I.
— Johann, Kaufmann, Steinheilstr. 35 III.
— Johann, Küfer, Augustinerstr. 17 I.
— Johann, Maschinenhausg., Neumannstr. 10 P.
— Johann, Metzgermeister, Neumannstr. 4½ P.
— Johann, Packmeister, Fabrikstr. 7 II.
— Johann, Praktikant, Faulenbergstr. 12 II.
— Johann, Privatier, Textorstr. 11 I.
— Johann, Schriftsetzer, Inn. Graben 10 I.
— Johann, Schriftsetzer, Leistenstr. 12 II.
— Johann, Schuhmachermstr., Steinheilstr. 20 III.
— Johann, Tanzlehrer, Adelgundestr. 4a P.
— Johann, Tüncher- u. Malermeister, Sanderstraße 13 II. Werkst.: Schießhausstr. 19 R.
— Johann, Verwalter, Sieboldstr. o. Nr.
— Johann Christian, landw. und gewerbl. Maschinenhandlung, Theaterstr. 14 II. ☎ 1216. Lager u. Kontor: Domerpfarrg. 4 P.
— Johann Friedrich, Kolonialwarenhändler, Moltkestr. 4 P. Laden; Frankfurterstr. 16.
— Johann Josef, Inh. d. Main-Café, Büttnerstraße 60 I. ☎ 2504.
— Johanna, Schneiderin, Textorstr. 15 III.
— Josef, Bauführer, Grombühlstr. 7 I.
— Josef, Briefträger, Nikolausstr. 9 I.
— Josef, Buchdrucker, Handg. 17 II.
— Josef, Eisenbahnbediensteter, Wohlfahrtg. 7 I.
— Josef, Glaser, Traubeng. 14 III.
— Josef, Grombühlstr. 9 P.
— Josef, Häfner, Roseng. 9 R I.
— Josef, Hilfsarbeiter, Wagnerstr. 22 I.
— Josef, Kaufmann, Büttnerg. 4 I.
— Josef, Musiker, Frankfurterstr. 68 P.
— Josef, Oberoffiziant, Jakobstr. 6 P.
— Josef, Oberpostinspektor, Scanzonistr. 8 II.
— Josef, Oberschaffner, Heimgartenweg 15 II.
— Josef, techn. Obertelegraphensekretär, Reisgrubeng. 3 I.
— Josef, Packer, Kroateng. 14 II.
— Josef, Postschaffner, Petristr. 20 I.
— Josef, Postsekretär, Wörthstr. 9a I.
— Josef, Reg.-Oberrechnungskommissär, Petristraße 1 I.
— Josef, Rentner, Dettelbacherg. 7 II.
— Josef, Schaffner, Petristr. 10 III.
— Josef, Schneider, Ludwigstr. 29 S.
— Josef, Schuhmachermeister, Kroateng. 12 P.
— Josef, Staatsbankinspekt., Rottendorferstr. 13 I.
Schmitt, Josef, Steinhauer, Grombühlstr. 5 III.
— Josef, Studienprofessor, Theodor Körnerstr. 8 II.
— Josef, Zugführer, Steinheilstr. 40 III.
— Josef, Zugführer, Wagnerstr 11 I.
— Josefine, Inv.-Rentnerin, Gertraudg. 1 II.
— Isidor, Inv.-Rentner, Vincentinumstr. 7 R I.
— Julie, Professorswitwe, Theaterstr. 16 II.
— Julius, Postinspektor, Harfenstr. 2a II.
— Julius, Postsekretär, Haugerring 1 III.
— Julius, Schuhmachermstr. u. Schuhwarenhdl., Weingartenstr. 37 P u. III.
— Justina, Rentnerswitwe, Haugerring 19 I.
— Justina, Tüncherswitwe, Marktg. 5 III.
— Karl, Bankbeamter, Zellerstr. 20 II.
— Karl, Drogist, Moltkestr. 4 P.
— Karl, Eisenbahnbetriebassistent, Wöllerg. 8 R II.
— Karl, Eisenbahn-Oberschaffner, Morellistr. 8 P.
— Karl, Eisenbahnobersekretär a. D., Steinheilstraße 27 II.
— Karl, Güterführer, Barbarastr. 16 III.
— Karl, Kaufmann, Frühlingstr. 3½ P.
— Karl, Konditor, Büttnerstr. 4 III.
— Karl, Krankenwärter, Inn. Graben 17 III.
— Karl, Mil.-Anwärter, Ysenburgstr. 5 P.
— Karl, Obergefreiter, Weißenburgstr. 6 P.
— Karl, Oberpostschaffner, Semmelstr. 26 N.
— Karl, Postinspektor, Harfenstr. 1 III.
— Karl, Produktenhändler, Grombühlstr. 46 P.
— Karl, Vertragsangestellter, Leistenstr. 6 III.
— Karoline, Advokatentochter, Huttenstr. 9 III.
— Kaspar, Bäckermeister, Keesburgstr. ⅓ P.
— Kaspar, Landespolizeiwachtmeister, Textorstraße 15 III.
— Katharina, Obsthändlerin, Domstr. 64 II.
— Katharina, Putzerin, Barbarastr. 12 P.
— Katharina, Witwe, Dominikanerg. 1 I.
— Katharina, Witwe, Wagnerstr. 26 P.
— Konrad, Flaschenhändler, Dreikronenstr. 3 P.
— Konrad, Glas- u. Gebäudereinigungs-Institut Würzburg, Neubaustr. 4 I.
— Konrad, Kraftwagenführer, Zellerstr. 5.
— Konrad, Schriftsetzer, Pleicherkirchg. 1 III.
— Kunigunde, Witwe, Weißenburgstr. 15 II.
— Laurentius, Bahnarbeiter, Fabrikstr. 49 I.
— Lenchen, Arztswitwe, Kantstr. 15 P.
— Leonhard, Arbeiter, Bronnbacherhof 3 II.
— Lina, Univ.-Fechtmeisterswitwe, Kapuzinerstraße 5 II.
— Lorenz, Installateur, Grombühlstr. 11 II.
— Lorenz, Maschinenhausg., Fabrikstr. 49 I.
— Lorenz, Schreiner, Rennwegerglacisstr. 5 P.
— Dr. med. Ludwig, Ass.-Arzt, Juliuspromenade 19 III.
— Ludwig, Friseur, Büttnerstr. 35 I.
— Ludwig, Hausbursche, Kärnerg. 8 II.
— Ludwig, Lackierer, Lauferg. 15 II.
— Ludwig, Maler, Zwinger 12 III.
— Ludwig, Metzgermeister, Pommerg. 3 III. Laden: Marktg. 5 P.
— Ludwig, Rechnungsrat und Proviantamts-Direktor a. D., Scheffelstr. 11 II.
— Ludwig, Reg.-Sekretär, Luitpoldstr. 5 I.
— Ludwig, Schreinermeister, Domstr. 56 III. Werkstätte: Reisgrubeng. 13 P. ☎ 2319. [Ver.B. u. Postsch.Nr. 25579.]
— Ludwig, Sicherheitskommis., Wirsbergstr. 14 II.
— Ludwig, Werkmeister, Petristr. 18a III.
— Magdalena, Arbeiterin, Lauferg. 14 R.
— Margareta, Privatiere, Sanderstr. 10 II.
— Margareta, Steueroberwachtmeisterswitwe, Kroateng. 10 I.
— Margareta, Tüncher- und Malergeschäftsinhaberin, Alte Kasernstr. 22 I.
— Margareta, Witwe, Büttnerstr. 60 III.
— Maria, Arbeiterin, Steinheilstr. 16 P.
— Maria, Feldschutzmannswe., Steinheilstr. 28 III.
— Maria, Gastwirtswitwe, Alleestr. 6 P.
— Marie, Kontoristin, Heinestr. 8 II.
— Marie, Mag.-Sekretärswe., Sophienstr. 3 II
— Marie, Pfründn., Franz-Ludwigstr. 24/26 III.
— Marie, Postassistentenwitwe, Ketteng. 13 III.
— Marie, Privatiere, Domerschulstr. 19 I.
— Marie, Privatiere, Fabrikstr. 50 I.
— Marie, Schreinerswitwe, Elefanteng. 7 II.
— Marie, Stickerin, Dreikronenstr. 33 II.
— Marie, Wäscherin, Ingolstadterhof 4 III.
— Marie, Witwe, Heidingsfelderstr. 13 P.
— Maria, Witwe, Jägerstr. ½ II.
— Marie Th., Zollverwalterstocht., Wölffelstr. 1 III.

Darmstädter und Nationalbank Komm.-Ges. a. Aktien, Schönbornstr.-Ecke Markt 13, Fernruf 2597, 2598, 2599
An- und Verkauf von Wertpapieren an allen in- und ausländischen Börsen

Schmitt, Markus, Portier, Am Pleidenturm 6 II (2. Eing.).
— Martin, Kaufmann, Bronnbacherg. 21 II.
— Martin, Kriegsinvalide, Oberthürstr. 15.
— Martin, Maurer, Sanderstr. 21 II.
— Martin, Postinspektor, Zwinger 22½ III.
— Martin, Postoberschaffner, Wagnerstr. 7 III.
— Martin, Werkführer, Oberdürrbacherstr. 2 (Nebengeb.).
— Matthäus, Bahnschaffner, Semmelstr. 51 II.
— Max, Hilfsarbeiter, Wöllerg. 5 II.
— Max, Holzbildhauermeister, Werkstätte für kirchl. u. kunstgewerbl. Arbeiten, Heidingsfelderstr. 45 II u. R.

Max Schmitt

Inh. der Firma J. K. Dornberger

Dampffärberei und chemische Waschanstalt

Textorstr. 14 P u. I Fernruf: 1279

Schmitt, Max, Postinspektor, Blumenstr. 6 II.
— Max, Studienprofessor, Hindenburgstr. 6 I.
— Michael, Arbeiter, Untere Bockg. 4 III.
— Michael, Eisenbahnoberschaffner, Ziegelaustr. 6 P.
— Michael, Gendarmerie-Oberwachtmeister a. D., Brücknerstr. 20 I.
— Michael, Kartoffelhandlung, Bronnbachergasse 16 II.
— Michael, Küfer, Am Pleidenturm 6 I (4. Eing.).
— Michael, Privatmann, Ob. Johanniterg. 15 I.
— Michael, Sanitäts-Feldwebel, Steinachstr. 2 II.
— Michael, Schuhmachermstr., Peterpfarrg. 12 P.
— Michael, Stationsgehilfe, Fabrikstr. 15 R I.
— Michael Leonhard, Bankangestellter, Reibeltgasse 8 R I.
— Nikolaus, Arbeiter, Ursulinerg. 2 II.
— Nikolaus, Invaliden-Rentner, Grabeng. 8 P.
— Nikolaus, Schreiner, Peterpl. 3 II.
— Oskar, Buchdrucker, Mergentheimerstr. 8 III.
— Oskar, Kistenfabrikant, Sophienstr. 3 I. Werkstätte: Schießhausstr. 19 R P. ☎ 2237.
— Oskar, Oberzollamtmann, Veitshöchheimerstraße 3 II.
— Oskar, Schreiner, Steinheilstr. 19 III.
— Ottilie, Büglerin, Wallg. 12 I.
— Ottilie, Lehrerswitwe, Johanniterpl. 4 R III.
— Otto, Kellner, Haugerpfarrg. 5 II.
— Otto, Militärpensionist, Dreikronenstr. 5 P.
— Otto, Zigarren-, Zigaretten- und Tabakgroßhandlung, Waltherstr. 5 P u. I. ☎ 1876. [B. f. Grundb. Handel- u. Gew. u. Postsch. Nr. 16160.]
— Paul, staatl. gepr. Dentist, Bergmeisterg. 8 II.
— Paul Egon, Generalvertreter in der Möbelindustrie, Am Pleidenturm 3 R I.
— Paula, Majorswitwe, Weingartenstr. 30 I.
— Pauline, Musikschullehrerswe., Am Pleidenturm 3 R I.
— Peter, Pensionist, Zellerstr. 39 I.
— Peter, Postassistent, Heimgartenweg 10 I.
— Peter, Schausteller, Bronnbacherg. 8 R I.
— Peter, Sekretär, Vincentinumstr. 30 P.
— Peter, Zigarrenmacher, Wagnerstr. 13 II.

P. Alexander Schmitt

Papier- und Schreibwaren

Juliuspromenade 33 neben Hotel Reichshof

Schmitt, Philipp, Bahnarbeiter, Grabeng. 7 III.
— Philipp, Buchbinder, Papier- und Schreibwarenhändler, Zwinger 6 II. Laden: Neubaustr. 36.
— Philipp, Feldpolizei-Wachtmstr., Jägerstr. 10 P.
— Philipp, Kaufmann, Juliuspromen. 64 IV. ☎ 2336.
— Philipp Josef, Rentner, Arztlade 8 II.
— Philippine, Lokomotivführerswe., Grombühlstraße 15 I.
— Raimund, Schlosser, Steinheilstr. 35 III.
— Regina, Schreinermeisterswitwe, Reisgrubengasse 13 I.
Schmitt, Reinald, Kaufmann, Brücknerstr. 20 I.
— Reinhard, Oberschirrmstr. a. D., Zellerstr. 19 I.
— Dr. Richard, Professor, Oberregierungschemiker, Heidingsfelderstr. 41 II.
— Rosa, Schneiderswitwe, Maistr. 8 I.
— Rudolf, städt. Schlachthofkassier, Lessingstr. 1 IV. [Spark.]
— Sebastian, Elektro-Monteur, Arztlade 8 II.
— Selma, Kleidergeschäft, Dettelbacherg. 1 P.
— Siegfried, Bahnschlosser, Marktpl. 10 IV.
— Stephan, städt. Arbeiter, Bergmeisterg. 8 II.
— Stephan, Schneider, Reiserstr. 4½ III.
— Thaddäus, Eisenbahnschaffner a. D., Gneisenaustr. 26 I.
— Theodor, Rat, Revisionsamtmann a. D., Dreikronenstr. 11 III.
— Therese, Administratorswe., Friedenstr. 32 III.
— Therese, Advokatentochter, Huttenstr. 9 III.
— Therese, Privatiere, Domerschulstr. 19 I.
— Valentin, Eichgehilfe, Wörthstr. 36 R P.
— Valentin, Heizer, Brettreichstr. 11.
— Valentin, Oberpostdirektor, Sanderglacisstraße 44 II.
— Valentin, Postoberschaffner, Josefpl. 1 I.
— Dr. med. Walther, Privatdozent f. Geburtshilfe u. Frauenkrankheiten, Maxstr. 1 P. ☎ 2313.
— Wilhelm, Altsammler, 2. Felseng. 8 III.
— Wilhelm, Kaufmann, Harfenstr. 11 I.
— Wilhelm, Maschinenschreiner, Semmelstr. 49 RI.
— Wilhelm, Oberpostassistent, Petristr. 1.
— Wilhelm, Postsekretär, Petristr. 17 II.
— Wilhelm, Schriftsetzer, Fabrikstr. 60 I.
— Wilhelm, Schweinemetzgerei, Augustinerstraße 20 II. ☎ 2845. Laden: Marktplatz 4 P.
— Willy, Kaufmann, Prokurist, Sanderstr. 10 I.
— -Höfling, Näh- u. Zuschneidekurse, Marktg. 9 III.
— **& Hofmann**, Elektro-Installationsgeschäft, Keesburgstr. 7 P. Geschäft: Sanderring 6 P.
— **& Schuckert**, Futtermittel- u. Mühlenfabrikategroßhdlg., Inh. J. Schuckert, Ziegelaustraße 5 P. ☎ 10. [Postsch. Nr. 3305.]
Schmittberger, Max, Lohnkutscher, Randersackererstr. 13 R I.
Schmittlutz, Benno, Werkführer, Leistenstr. 9 I.
Schmittroth, Christian, Eisenbahnsekretär a. D., Steinheilstr. 33 II.
— Christian, Polizeiwachtmstr., Gutenbergstr. 12 P.
— Chr., Witwe, Grombühlstr. 14 N I.
— Georg, Militäranwärter, Weißenburgstr. 1 II.
— Michael, Rangiermeister, Veitshöchheimerstraße 97 I.
— Vinzenz, Warenagenturen, Domerschulstr. 9 III. ☎ 2225. [Postsch. Nr. 8061.]
— Walpurga, Witwe, Steinheilstr. 1 III.
Schmittzel, August, Bahnschlosser, Barbarastraße 18 II.
Schmitz, Elisabeth, Privatiere, Neubaustr. 5 II.
— Emil, Direktor, Klinikstr. 12 I. ☎ 29/9.
— Heinrich, Oberregierungsbaurat, Ludwigkai 5 III.
— Hermann, Versicherungsbeamter, Eichhornstraße 13½ IV.
Schmuck, Adolf, Hausdiener, Alte Kasernstr. 4 II.
— Konrad, Schneidermeister, Büttnerstr. 24 III.
Schmucker, Karl, Konditoreibes., Zellerstr. 4 P u. I.
Schmück, Franz, Glasermeister, Traubeng. 8 P u. I. ☎ 1196.
— Johann, Glaser, Waltherstr. 2 III.
Schmutz, Dr. Friedrich, Regierungsrat, Blumenstraße 18 II.
Schmutzler, Johann, Rangieraufseher a. D., Petristr. 5 I.
Schnabel, Anna, Witwe, Schreinereigeschäftsinhaberin, Theresienstr. 2 III. Werkstatt: Theresienstr. 9 R P.
— Josef, Schreinermeister, Wagnerstr. 2 I. Werkstatt: Theresienstr. 9 R P.
— Josef, Wirt zum Freischütz, Haugerpfarrgasse 10 P u. I.
— Julius, Kaufmann, Braunhof 2 II.
— Karl, Referendar, Semmelstr. 9 II.
— Karoline, Bahnverwalterswitwe, Untere Bockgasse 6 I.
— Marie, Lehrerstochter, Randersackererstr. 19 I.
— Nikolaus, Lagerarbeiter, Nikolausstr. 7 II.
Schnabl, Adolf, Oberregierungsrat a. D., Füchsleinstr. 1 I.
— Michael, Arbeiter, Wölffelstr. 5 III.
Schnackig, Franz, Konditor, Ebracherg. 4 R I.
— Johann, Schlossermeister und Gitterstrickerei, Kärnerg. 43 II. Werkst.: Turmg. 11.
— Kaspar, Lackierer- u. Tünchergeschäft, Randersackererstr. 11. Werkstätte: Gerberstr. 11 R P (Kranenkai).
— Kaspar, Rangiermeister, Vincentinumstr. 9 II.
— Ludwig, Zuschneider, Ebracherg. 4 R I.
— Nikolaus, Gärtner, Randersackererstr. 11 P, I.
Schnapp, Konrad, Eisenbahnassistent, Bäreng. 11 I.
Schnarr, Anton, Stadtsekretär, Rimparerstr. 4 II.
— Bernhard, Galvanoplastiker, Grombühlstraße 10 II.
— Georg, Arbeiter, Obere Bockg. 1 IV.
— Georg, Erdarbeiter, Reuererg. 16 R P.
— Georg, Postsekretär, Rimparerstr. 4 II.
— Georg, Stereotypeur, Vincentinumstr. 34 II.
— Johann, städt. Arbeiter, Marienpl. 3 M.
— Johann, Postbelfer, Frankfurterstr. 82 R P.
— Josef, Lokomotivführer, Keesburgstr. 6 II.
— Josef, Stereotypeur, Petristr. 36 P.
Schnarrenberger, Barbara, Zugeherin, Spitalgasse 4 III.
— Heinrich, Tapeziermeister, Ursulinerg. 7 P u. III.
Schnarz, Johann, Rangieraufseher, Fabrikstr. 10 III.
Schnatz, Cornelius, Postmeister a. D., Heidingsfelderstr. 47 I.
Schnebel, Karl, Zollamtmann, Wörthstr. 9 c P.
Schneck, Josef, Bahnschlosser, Sanderstr. 25 R.
Schneidawind, Johann, Schneidermstr., Gertraudgasse 12 I.
— Karl, Oberlokomotivführer a. D., Neumannstraße 10 III.
Schneider, Adam, Faktor, Wörthstr. 36 R P.
— Adam, Schreiner, 1. Felseng. 6 P u. I.
— Adam, Stadtobersekretär, Huttenstr. 33 II.
— Adam, Stellwerkmstr. a. D., Lindleinstr. 16 II.
— Adam, Wagenwärter, Steinheilstr. 16 I.
— Albin, Krankenwärter, Semmelstr. 36 I.
— Alois, Hausmeister, Haugerring 13½.
— Alois, Schneider, Ketteng. 18 I.
— Andreas, Maurer u. Zementeur, Wredestr. 8 P.
— Andreas, Postinspektor, Pleicherkirchpl. 3 II.
— Andreas, Schreiner, Sanderglacisstr. 46 III.
— Andreas, Telegr.-Handw., Frankfurterstr. 70 a.
— Anna, Obst- u. Gemüsehandlung, Sanderstr. 27 P. Laden: Sanderstr. 10 P.
— Anna, Witwe, Maxstr. 5 R I.
— Anna, Witwe, Spitalg. 5 II.
— Anton, Abt.-Direktor, Maistr. 5 II.
— Anton, Arbeiter, Dreikronenstr. 51 I.
— Anton, Monteur, Wredestr. 6 III.
— Anton, Polizeiwachtmeister, Wilhelmstr. 1 IV.
— Anton, städt. Wegmacher, Gr. Katzeng. 6 II.
— Apollonia, Privatiere, Landwehrstr. 23 P.
— Arthur, Schriftsetzer, Fabrikstr. 80 II.
— August, Buchdruckereibesitzer, Teilh. d. Fa. Kilian & Co., Eichhornstr. 8 IV. Geschäft: Wagnerstr. 16.
— August, Bürgermeister a. D., Blumenstr. 13 P.
— August, Hufschmiedmeister und Wagenbauer, Hofstr. 14½ I. ☎ 988.
— August, Kaufmann, Am Exerzierplatz 4½ IV.
— August, Wagenmeister, Harfenstr. 2 III.
— Babette, Dekorationsmalerswitwe, Alleestr. 8.
— Babette, pens. Lehrerin, Sanderring 22 III.
— Barbara, Arbeiterswitwe, Reisgrubeng. 17 I.
— Barbara, Büglerin, Mergentheimerstr. 3 R I.
— Barbara, Schneiderswe., Bronnbacherg. 18 III.
— Barbara, Schuhmachermeisterswe., Haugerkirchg. 6 R I.
— Barbara, Witwe, Gneisenaustr. 5 II.
— M. Basilissa, Generaloberin, Ebracherg. 6. ☎ 1579.
— Bernhard, Kaufmann, Textorstr. 24 I.
— Betti, Witwe, Uhlandstr. 18 III.
— Christian, Schuhmachermstr., Sieboldstr. 6 III.
— Daniel, Studienrat a. D., Juliuspromenade 14 II.
— Dorothea, Schneidermeisterswitwe, Haugerpfarrg. 4 II.
— Edmund, Reichsarchiv-Assistent, Inn. Graben 25 I.
— Elisabeth, Witwe, Bronnbacherhof 2 II.
— Elise, Witwe, Büttnerstr. 27 I.
— Elise, Witwe, Gartenbaubetrieb, Schweinfurterstr. 6½.
— Emil, Schlosser, Steinheilstr. 16 I.
— Engelbert, Oberpostschaffn., Johanniterpl. 4 RP.
— Erhard, städt. Lagerist, Josefplatz 1 III.

Auto-Gesellschaft m. b. H., Inh. u. Geschäftsf.: **Gg. M. Hümpfner, Würzburg,** Schießhausstr. 19a, Fernruf: 2825
Größte Vulkanisier-Anstalt Unterfrankens

Schneider, Ernst, Tapeziergeschäft, Bohnesmühlgasse 13 I.
— Eucharius, Schneidermstr., Eichhornstr. 17 I.
— Eugen, Architekt, Blumenstr. 1 P.
— Ferdinand, Schneidermeister, Pleicherkirchplatz 3 P.
— Ferdinand, Teilh. d. Fa Pfeuffer & Schneider, Möbelschreinerei, Marktplatz 9 II. Werkstätte: Alte Kasernstr. 5.
— Franz, städt. Arbeiter, Nikolausstr. 9 P.
— Franz, Großhandlung landwirtich. Erzeugnisse, Barbarastr. 27 II. 2681.
— Franz, Hausdiener, Annastr. 16 I.
— Franz, Invalidenrentner, Gneisenaustr. 5 I.
— Franz, Maschinenschlosser, Wörthstr. 3 P.
— Franz, Oberpostinspektor, Kartause 1 I.
— Franz, Schneider, Reuererg. 4 III.
— Franz, Vertragsangestellter, Neubaustr. 12 I.
— Friedrich, Arbeiter, Neubaustr. 62 P.
— Friedrich, Oberforstmeister, Hueberg. 3 I. 598. [Postsch.Nr. 76498 Karlsruhe]
— Friedrich, Schreinergehilfe, Kartause 3 III.
— Friedrich, Schuhmachermeister, Huttenstr. 10 P.
— Dr. Friedrich, Studien-Professor, Ludwigkai 16 II.
— Georg, Arbeiter, Gneisenaustr. 10 IV.
— Georg, Arbeiter, Ursulinerg. 6 R I.
— Georg, Bahnschaffner, Vincentinumstr. 24 II.
— Georg, Bauführer, Uhlandstr. 15 III.
— Georg, akad Bildhauer, Sanderstr. 18 III.
— Georg, Eisenbahningenieur, Adelgundestr. 8a P.
— Georg, Eisenbahninspektor, Sieboldstr. 50a P. 863.
— Georg, Friseur, Masseur, u. Kolonialwarenhändler, Münzstr. 16 P u. I.
— Georg, Kutscher, Semmelstr. 37 II.
— Georg, Musiker, Gartenstr. 8 III.
— Georg, Schneidermeister, Handg. 17 R I.
— Georg, Schneidermeister, Holztorg. 3 II.
— Georg, Schuhmacher, Obere Johanniterg. 20 II.
— Georg, Steinhauer, Reuererg. 4 I.
— Georg, Studienlehrer, Scheffelstr. 5 III.
— Georg Josef, Landschaftsgärtner, Randersackererstr. 21 R.
— Gregor, Bäckermeister, Frühlingstr. 15 und 15½ P. 1084.
— Gregor, Damen- u. Herrenfriseur, Parfümeriegeschäft, Augustinerstr. 7 II. Laden: Augustinerstr. 6 P. 1964.
— Gregor, Kohlen-Vertreter, Bachg. 8 P.
— Gretchen, Rentamtmannswitwe, Semmelstraße 72 II.
— Hans, Architekt, techn. Bureau für Hoch- u. Tiefbau, Reiserstr. 4 P. 665. [Hyp. u. W.B.]
— Hans, Elektrotechniker, Wagnerstr. 12 III.
— Hans, Schriftsetzer, Spiegelstr. 9 III.
— Hans, Schlosser, Kroateng. 9 II.
— Hans, Steueroberwachtmeister, Alte Kasernstraße 32 I (5. Eing.).
— Heinrich, Bahnarbeiter, Barbarastr. 25 S.
— Heinrich, Schneider, Fabrikstr. 13 R I.
— Heinrich, Schreiner, Kartause 3 III.
— Heinrich, Schuhmachermstr., Barbarastr. 25 S.
— Heinrich, Zigarrengeschäft, Domstr. 68 IV. Laden: Mainbrücke 2 (Stockst.). 2726. [Spark.]
— Ida, Werkstättenvorsteherswitwe, Bahnhofplatz 2 I.
— Johann, Arbeiter, Dominikanerplatz 3 R I.
— Johann, Eisenbahninspektor, Fabrikstr. 9 III.
— Johann, Lagerarbeiter, 2. Felseng. 7 II.
— Johann, Lokomotivheizer, Grombühlstr. 7 III.
— Johann, Oberpostschaffner, Koellikerstr. 7 III.
— Johann, Pensionist, Vincentinumstr. 9 R II.
— Johann, Postassistent, Koellikerstr. 7 III.
— Johann, Schneidermstr., Bohnesmühlg. 6 II.
— Johann, Schneidermstr., Grombühlstr. 26 II.
— Johann, Schneidermeister, Juliuspromenade 5 P.
— Johann, Telegr.-Handwerker, Goethestr. 7 IV.
— Johann, Tünchergeschäft, Barbarastr. 12½ II.
— Johann Baptist, Militäranwärter, Steinheilstraße 11 III.
— Johann Bruno, Schreiner, Ursulinerg. 2 R I.
— Johann Josef, Magazingehilfe, Bismarckstraße 8 S.
— Johann Martin, Postbote, Heimgartenweg 10 P.
— Johann Peter, Schneidermeister, Marienplatz 1 III.
Schneider, Johann Peter, Schneider, Bockg. ¹₃ III.
— Josef, Automechaniker, Adelgundestr. 14 III.
— Josef, Bauarbeiter, Maingäßchen 3 P.
— Josef, Beschlagmeister, Pfenburgstr. 3 II.
— Josef, Buchhalter, Karmelitenstr. 15 III.
— Josef, Hilfsheizer, Reisgrubeng. 11 III.
— Josef, Hilfsschaffner, Petrinistr. 32 P.
— Josef, Maschinenhausgeh., Neumannstr. 22 III.
— Josef, Militäranwärter, Weißenburgstr. 1 II.
— Josef, Mechaniker, Weißenburgstr. 6 P.
— Josef, Postarbeiter, Am Pleidenturm 6 III (1. Eing.).
— Josef, Schlosser, Jägerstr. 6 P.
— Josef, Schmiedemeister, Hofstr. 14½ I.
— Josef, Schneidermeister, Hörleing. 10 P.
— Josef, Schneidermeister, Leistenstr. 6 III.
— Josef, Schneidermeister, Neumannstr. 14 P.
— Josef, Schweinehändler, Pleichertorstr. 16 I.
— Josef, Werkstättegehilfe, Josefpl. 9 III.
— Julian, Postschaffner, Domstr. 40 I.
— J., Postsekretär, Jakobstr. 6 P.
— Käthi, Schneiderin, Juliuspromenade 5 P.
— Karl, Bäckermeister u. Landesproduktenhändler, Lauferg. 9 P u. I.
— Karl, Kolonialwarenhändler, Friedenstr. 17. Laden: Friedenstr. 15.
— Karl, Oberleutnant, Prymstr. 1 II.
— Karl, pens. Rangiermeister, Steinheilstr. 6 III.
— Karl, Reisender, Grabenberg 6 I.
— Karl, Tapezier, Barbarastr. 26 I.
— Kaspar, Maschinist, Leistenstr. 7 III.
— Kaspar, Tüncher, Wölfselstr. 6 R P.
— Katharina, Witwe, Fabrikstr. 12 P.
— Kilian, pr. Apotheker, Sanderring 24 P.
— Kilian, Lederhändler, Teilh. d. Fa. Schneider & Co., Rennwegerglacisstr. 19 R I.
— Kilian, Schuhmachermeister, Holztorg. 3 I.
— Klothilde, Witwe, Bahnhofstr. 13 R II.
— Konrad, Arbeiter, Roseng. 7 II.
— Konrad, Schreinermeister, Wohlfahrtg. 7 R I.
— Leonhard, Friseur, Wöllerg. 20 III. Laden: Kaiserstr. 4.
— Leonhard, Musikinstrumentenhandlung u. Reparaturwerkstätte, Büttnerstr. 14 III. Laden: Büttnerstr. 16 P.
— Leonhard, Schlosser u. Spengler, Höchbergerstraße 20 R I.
— Ludwig, Assistent, Katharineng. 9 II.
— Ludwig, Sekretär, Semmelstr. 65 III.
— M. Ludgeria, Oberin, Neubaustr. 72/74. 2189.
— Margareta, Postschaffnerswitwe, Huttenstr. 43 R I.
— Margarete, Rentnerin, Eichstr. 4 III.
— Margarete, Witwe, Semmelstr. 85 IV.
— Marie, Briefträgerswitwe, Peterstr. 4 II.
— Marie, Glaserswitwe, Blumenstr. 6 R I.
— Marie, Witwe, Schildhof 6 P.
— Marie, Witwe, Sterng. 4 II.
— Martin Josef, Lagerarbeiter, Kantstr. 27 III.
— Martin, Gg., Schneidermeister, Inn. Graben 42 III.
— Max, Ingenieur, Inh. d. Fa. „Bemag" Bayer. Motoren-Ges. m. b. H., Ziegelaustraße 4 I. 1076 u. 1077.
— Max Richard, Kunstmaler, Franz-Ludwigstr. 7 R II.
— Max, Schneider, Reisgrubeng. 1 III.
— Michael, Hauptlehrer, Randersackererstr. 18 III.
— Michael, Kleinrentner, Vincentinumstr. 22 I.
— Michael, Packer, Sanderstr. 3 R III.
— Michael, Schlosser, Neumannstr. 10 P.
— Michael, Schneider, Pleicherkirchpl. 15.
— Michael, Turmwärter, Lindleinstr. 16 II.
— Nikolaus, Buchhandlungsgehilfe, Mergentheimerstr. 6 III.
— Nikolaus, Schuhmacher, Büttnerstr. 27 I.
— Nikolaus Bernh., Kaufmann, Textorstr. 24 I.
— **N. H. & Co.**, Lederhandlg. u. Schuhmachereibedarfsartikel, Holztorg. 4. 1390. [Darmst.B.]

N. B. Schneider & Sohn

Sattler- und Tapezier-Bedarfsartikel-Großhandlung

Textorstraße 22/24 • Fernruf 991

Schneider, Oskar, Stationsgehilfe, Grombühlstraße 17 R II.
— Oskar, Vollstreckungssekretär, Friedenstr. 51 I.
— Ottilie, Gastwirtswe., Heidingsfelderstr. 1 II.
— Otto, Oberregierungsrat, Sartoriusstr. ½ I.
— Otto, Schuhmachermeister, Randersackererstraße 23 P.
— Paul, Malermeister, Tüncher- und Lackierergeschäft, Alleestr. 8 P. 1929.
— Paul, Sattler, Große Katzeng. 6 II.
— Peter, Bankbeamter, Kürschnerhof 4 III.
— Peter, Privatier, Am Pleidenturm 3 I.
— Dr. Peter, Studienprofessor, Waltherstr. 1 P.
— Philipp, Bankdiener, Martinstr. 7—9 III.
— Philipp, Invalide, Jägerstr. 6 P.
— Philipp, Stationsgehilfe, Wöllerg. 18 I.
— Pius, Polizeiwachtmeister, Eichstr. 2 I.
— Richard, Bäckerei u. Weinwirtschaft, Semmelstraße 5 P u. I. 1156
— R., Gendarmerie-Sekretär, Frankfurterstr. 7 P.
— Rosine, Wartefrau, Petrinistr. 6 R P.
— Sebastian, Franz, Sterng. 6 II.
— Stephan, Privatier, Neubergstr. 21 I.
— Therese, Köchin, Wöllerg. 4 III.
— Thomas, Gärtner, Wöllerg. 5 P.
— Valentin, Oberbriefträger a. D., Sanderstr. 27 P.
— Valentin, Gastwirt z. gold. Gans, Burkarderstraße 2 P u. I. 1484.
— Veronika, Schneidermeisterswe., Hörleing. 10 I.
— Dr. Vinzenz, Referendar, Amalienstr. 3½ III.
— Walpurga, Privatiere, Ziegelaustr. 5 P.
— Wilhelm, Kutscher, Randersackererstr. 125 R.
— Wilhelm, Monteur, Wöllerg. 14 II.
— Wilhelm, Schneider, Neumannstr. 22 III.

Schneider & Eigner

Mehl- u. Mühlenfabrikate
Landesprodukte u. Lebensmittel

Grombühlstr. 52 **Fernruf 152**

[Deutsche B., Spark. u. Postsch.Nr. 2213]

Schneiderhanger, Luzie, Oberpostschaffnerswe., Grombühlstr. 30 I.
Schneidhuber, Babette, Landger.-Präsidentenwitwe, Neubergstr. 30a II.
Schneidt, Emil, Werkmeister, Florastr. 7 III.
— Rosa, Privatiere, Ludwigstr. 7 P.
Schnekenburger, Andr., Kellner, Domstr. 35/37 IV.
— Karl, Färber, Domstr. 35/37 IV.
Schnell, Adolf, Hufschmied, Frankfurterstr. 35 P.
— Franz, Schneider, Fischerg. 12 I.
— Jakob, Bierführer, Wörthstr. 10 III.
Schnelle, Walther, Stephanstr. 1 II.
Schnellen, August, Kaufmann, Dettelbacherg. 1 I.
Schnellenberger, Gg., Kunstbildhauer, Ob. Talbergweg 8. Atelier: Maistr. zw. Nr. 7 u. 9.
— Heinrich, Oberpostsekretär, Ziegelaustr. 6 R I.
— Josef, Kaufmann, Teilh. d. Fa. Valentin Oechsner, Baumaterialiengroßhandl., Theresienstr. 9 P.
— Dr. Otto, Studienassessor, Sanderstr. 18 I.
— Wilhelm, Bau- u. Kunstschlosserei, Ob. Talbergweg 8. Werkstätte: Maistr. zw. Nr. 7 u. 9.
Schneller, Gallus, Schieferdeckermeister, gepr. Blitzableitersetzer, Teilh. d. Fa. Gebr. Schneller, Inn. Graben 40 I. 1110.

Gebrüder Schneller

Inh. Gallus Schneller

Innerer Graben 40 **Fernruf 1110**

Dach- und Schieferdeckermeister
und gepr. Blitzableitersetzer

[Hyp.u.W.B. und Postscheckk. Nr. 25321]

(S. Inserat)

Schneller, Gg., Dach- u. Schieferdeckermstr., staatl. gepr. Blitzableitersetzer, Teilh. d. Fa. Kaspar Schneller, Semmelstr. 48 I. 237.
— Hans, Kaufmann, Teilhaber d. Fa. Kaspar Schneller, Semmelstr. 48 I. 237.
— Karl, Schieferdeckermeister, gepr. Blitzableitersetzer, Inn. Graben 40 I. 1110.

Darmstädter und Nationalbank Komm.-Ges. a. Aktien, Schönbornstr.-Ecke Markt 13, Fernruf 2597, 2598, 2599
An- und Verkauf von Schecks auf deutsche und ausländische Plätze

Kaspar Schneller

(H. Dorn's Nachf.)

Inhaber: Georg und Hans Schneller

DACH- U. SCHIEFERDECKER-MEISTER UND GEPR. BLITZABLEITER-SETZER

Semmelstraße 48 I

Fernruf 237 Fernruf 237

[Ver.Bank und Postsch. Nürnberg Nr. 9547]

(S. Inserat)

Schneller, Marg, ehem. Einsegerin, Pfaueng. 2 II.
— Valentin, Dach- u. Schieferdeckermeister, gepr. Blitzableitersetzer, Teilhaber d. Firma Gebr. Schneller, Gertraudg. 7 I.
Schnellpressenfabrik König & Bauer, Aktiengesellschaft, Friedrich Koenigstr. 4. ☎ 669, 670 u. 671. [Reich. B., Ver.B. u. Postsch. Nr. 422.]
Schnepff, Christoph, Oberregierungsrat, Bahnhofstr. ½ II.
— Josefa, Rechnungsratswitwe, Bahnhofstr. ½ II.
Schnepp, Hermann, Dachdecker, Korng. 10 P.
Schnepper, Andreas, Kraftwagenführer, Petristraße 27 R II.
— Käthchen, Schneidermeisterswitwe, Rotlöwengasse 3 R I.
— Martin, Zugführer a. D., Fabrikstr. 1½ I.
Schnetzer, Karl, Kaufmann, Seinsheimstr. 9 I.
— Rudolf, Hauptlehrer, Maistr. 9 II.
Schneyer, Greta, Schlosserswitwe, Gerberstr. 4 III.
— Leo, Oberschaffner, Albertsleite 3 I.
— Monika, Zugführerswitwe, Steinheilstr. 34 II.
Schnitzbauer, Anna, Schaffnerswitwe, Landwehrstr. 6 II.
— Ludwig, Oberschaffner, Neumannstr. 21 III.
Schnös, Burkard, Oberschaffner, Gabelsbergerstraße 1 R II.
— (Schnoes), Franz Philipp, Privatmann, Friedenstr. 5 II.
— (Schnoes), Joh., Werkmeister, Fabrikstr. 44 III.
— Josef, Genossenschaftsbeamter, Huttenstr. 15 II.
— Peter, Werkführer, Veitshöchheimerstr. 95 I.
Schnorr, Christiana, Privatiere, Frühlingstr. 7 II.
Schnupp, Marg., Privatierswitwe, Semmelstr. 68 I.
— Martin Johann, Privatier, Rotkreuzstr. 17 I.
Schober, August, Arbeiter, Wagnerstr. 8 III.
— Christoph, Erdarbeiter, Spitalg. 11 II.
— Franz, Wagner, Brücknerstr. 28 P.
— Friedrich, Reisender, Franz-Ludwigstr. 9 R I.
— Georg, Heizer, Karmelitenstr. 55 III.
— Georg, Lagerarbeiter, Reibeltg. 3 R I.
— Johann, Erdarbeiter, Spitalg. 11 I.
— Johann, Heizer, Semmelstr. 50 II.
— Katharina, Invalidenrentnerin, Spitalg. 11 II.
— Margarete, Büttnermeisterswitwe, Ursulinergasse 5½ II.
— Marie, Zugeherin, 3. Felseng. 3½ I.
— Otto, Steuerwachtmeister, Alte Kasernstr. 52 I.
Schobert, Christian, Reichswehr-Obergefreiter, Oberer Burgweg 5 I.
— Ernst, Bureaudiener, Auverastr. 6 II.
Schoberth, Franz, Metzger, Ziegelaustr. 1 b.
— Margareta, Kuttlerei u. Darmhdlg., Juliuspromenade 3½ II. Laden: Holztorg. 2 P.
— Maria, Hausiererin, Braunhof 8 II.
Schoch, Margareta, Kaufmannswitwe, Peterstr 7 II.
Schoder, Franz, Oberpostinspektor, Maistr. 3 I.
— Franziska, Messungsoberamtmannswe., Ottostraße 12 III.
— Maria, Pensionistenwitwe, Urlaubstr. 6 III.
Schodorf, Dr. Konrad, Studienprofessor, Sonnenstraße 19 I.
Schöberl, Mich., Kassenoberoffiz., Höchbergerstr. 1.
Schoedl, Karl, Schriftsetzer, Huttenstr. 7 R II.
Schöffel, Anna, Schriftsetzerswe., Reiserstr. 4 I.
— Hans, Schriftsetzer, Reisgrubeng. 5 I.

Adolf Schöler

Bauwaren, Steinholzwerk

Schweinfurterstrasse 9/11 Fernruf 2935

[Ver.B. und Postsch.Nr. 14204]

Schöll, Anton, Regierungsregistrator, Huttenstraße 20 I.
Schöller, Babette, Gemüsehändler., Brunnbachergasse 18 a II.
— (Schoeller) Emma, Direktorswitwe, Heidingsfelderstr. 47 I.
— Hans, Prokurist, Barbarastr. 35 P.
— Johann, Stationsgehilfe, Barbarastr. 35 P.
— Wilhelm, Stukkateur, Brunnbacherg. 18 a II.
Schömig, Albin, Betriebsleiter d. städt. Gaswerks, Crevennastr. 8 I. ☎ 2403.
— Anna, Zugeherin, Gr. Katzeng. 9 P.
— Cölestin, Güterlader, Grombühlstr. 48 II.
— Emma, Plattnerstr. 9 II.
— Franz, Wirt, Karmelitenstr. 3/3½ P.
— Georg, Univ.-Pedell, Juliuspromenade 1 III.
— Heinrich, Bankbeamter, Alte Kasernstr. 24 I.
— Johann, Bahnmeister a. D., Frühlingstraße 12 II.
— Johann, Privatier, Adelgundestr. 17 I.
— Josef, Schreinermeister, Fabrikstr. 13 P. Werkstätte: Gabelsbergerstr. 5 P R.
— Leopold, techn. Telegr.-Inspektor, Senefelderstraße 4 P.
— Paul, Ingenieur, Inhaber d. Fa. I. Würzb. Zentralheizungsfabrik E. Sturm, Rottendorferstr. 18 P u. I. ☎ 423. Fabrik u. Kontor: Wallg. 12.
— Peter, Arbeiter, Zwinger 38 I.
— Peter, Händler, Ebracherg. 8 II.
— Peter, Wirt z. „Justitia," Ottostr. 4 P.
— Ursula, Privatiere, Elefanteng. 6 II.
Schön, Anna, Privatiere, Neubaustr. 52 P.
— Franz, Glasergehilfe, Friedenstr. 47 IV.
— Georg, Müller, Korng. 6 R II.
— Gottlieb, Stadtkirchner, Gardistenstr. 1 P.
— Julius, Gastwirt z. Schloß Steinburg, Schloß Steinburg. ☎ 1036.
— Karl, Ingenieur, Techn. Bureau für Eisenwasserbauten, Sieboldstr. 11 a P.
— Ludwina, Näherin, Kärnerg. 17 II.
— Margareta, Sieboldstr. 11 a.
— Dr. Rudolf, Ass.-Arzt, Oberdürrbacherstr. 2 P (Geb. Nr. 19).
— Sebastian, Kaufmann, Randersackererstr. 38 III. ☎ 2106. [Deutsch.B., Zentral-Darlk.]
— Wilhelm, Spengler u. Installateur, Nikolausstraße 13 P.
Schönbein, Adolf, Bandagist, Neumannstr. 10 I.
— Franz, Schlosser, Grombühlstr. 49 I. Werkstätte: Gabelsbergerstr. 12 P.
— Marie, Witwe, Kartause 9⅓ IV.
— Karl, Mützenmacher, Grombühlstr. 17 R P.
Schönberger, Elisabeth, Inv.-Rentnerin, Rosengasse 11 II.
— Friedrich, Orgelbauer, Am Exerzierpl. 4 IV.
— Johann, Former, Fabrikstr. 36 P.
— Josef, Buchdrucker, Schillerstr. 6 III.
— Leonhard, Privatier, Nikolausstr. 10 P.
— Max, Steuerdirektor, Grünewaldstr. 7 II.
— Philipp, Kassenverwalter, Nikolausstr. 10 P.
Schönderlein, Walter, Prokurist, Kroateng. 16 II.
Schöndorf, Elise, Privatiere, Theodor Körnerstraße 5 III.
Schöne, Karl, Leder-Industrie, Pleicherkirchgasse 11 I.
Schöneberger, Lina, Bürgermeisterswitwe, Kettengasse 3 I.
Schoenecker, Fritz, Zigarrenhändler, Nikolausstraße 12 I. Laden: Domstr. 2 P.
Schöner, Anna, Witwe, Faulenbergstr. 6 II.
— Anton, Sekt- u. Weinvertreter, Maxstr. 9 II. ☎ 253.
— (Schoener), August, Ober-Lithograph, Fabrikstraße 44 P.
— Ludwig, Rat, Heidingsfelderstr. 13 I.
— Michael, Wirt z. Elefanten, Sanderstr. 13 P u. II.
— Stephan, Tüncher-, Maler- u. Lackierermstr., Wölfflestr. 3 R P u. I. ☎ 1167.
— (Schoener), Willi, Ingenieur, Ziegelaustr. 1c II.
Schönfeld (Schoenfeld), Fritz, Eisenbahnbeamter, Jägerstr. 2 R II.
Schönherr, Max, Zeitungsbeamter, Huttenstraße 22 II.
Schöning, Wilhelm, Tapeziergeschäft, Kartause 9¼ IV.
Schöningh, Ferdinand, Universitätsbuchhandlung u. Antiquariat, Domerschulstr. 10 P. ☎ 2829. [Ver.B. u. Postsch.Nr. 16567.]
Schönland, Fritz, Werkmeister, Ludwigstr. 16 R. [Spark.]
Schönle, Otto, Oberpostsekretär, Goethestr. 13 I.
Schönleber, Gotth., Gastwirt z. Bratwurstherzle. Theaterstr. P, I u. II. ☎ 861. [Spark.]
— Hermann, Bäcker, Theaterstr. 7 III.
Schönlein, Georg, Buchdruckereibesitzer, Kärnergasse 27⅓. Buchdruckerei: Kärnerg. 31 I. ☎ 1851. [Postsch.Nr. 8278.]
— Georg, Kolonialwarenhdlg., Kärnerg. 27⅓ I. Laden: Kärnerg. 31 P. ☎ 1851. [Postscheck Nr. 8278.]
Schönrogg, Hermann, Schriftsetzer, Reisgrubengasse 1 II.
Schöntag, Georg, Lokomotivführer, Rimparerstraße ½ II.
— Johann, Lokomotivführer, Senefelderstr. 4 IV.
Schöpf, August, Amtsgerichtsobersekretär, Grombühlstr. 5 P.
— Daniel, Güteragentur, Welzstr. 3 III. ☎ 2271. [Postsch.Nr. 20328.]
— Erhard, Milchkutscher, Rotkreuzhof.
— Felix, Schlosser, Auverastr. 8.
— Georg, Gerichtssekretär, Mergentheimerstr. 5 II.
— Georg, Zuchthausoberverwalter a. D., Mergentheimerstr. 7 I.
— Hans, Kriminalkommissär, Amalienstr. 2 II.
Schöppe, Kurt, Oberkellner, Eisenstr. 7 II.
Schöpplein, Franz, Zugführer, Harfenstr. 2 III.
Schöppner, August, Privatier, Wölfflestr. 6 P.
— Bonifatius, Kaufmann, Annastr. 11 III.
— Hieronymus, Oberschaffner, Petristr. 9 III.
— Theresia, Zugeherin, Baderg. 9 P.
Schörg, Jenny, Professorswitwe, Annastr. 26 II.
Scholl, Alfred, Bücherrevisor, Theodor Körnerstraße 6 P.
— Anna, Bahnschaffnerswitwe, Vincentinumstraße 15 R I.
— Anna, Lehrerswitwe, Huttenstr. 20 III.
— Anna Maria, Witwe, Hindenburgstr. 10 II.
— Christine, Malermeisterswe., Neumannstr. 10 II.
— Eugen, Disponent, Hindenburgstr. 10 II.
— Franz, Landw. Maschinenhandlg, Domerschulstr. 5 I. ☎ 1316. [Frank.B.]
— Franz, Schreiner, Büttnerstr. 74 M.
— Georg, Maschinist, Moltkestr. 14 II.
— Josefine, Köchin, Johanniterg. 10 III.
— Karl, Schlafwagenschaffn., Hindenburgstr. 10 II.
— Karl, städt. Arbeiter, Schwanenhof 3 I.
— Karl, Hausdiener, Brunnbacherg. 2 III.
— Kunigunde, Zugeherin, Turmg. 3 P.
— Michael, Vorarbeiter, Mergentheimerstr. 44 R P.
— Philipp, Gastwirt, Obere Johanniterg. 17 I.
— Wilhelm, Blumen-Geschäftsinhaber, Spiegelstraße 3 II. Laden: Passage Spiegelstr.-Eichhornstr. 10.
— Wilhelm, Kaufmann, Teilh. d. Fa. Scholl & Harter, Semmelstr. 75 I. ☎ 1468. [Spark. u. Postsch.Nr. 11614.]
— **& Harter**, Bürsten-, Pinsel-, Kamm- u. Seilerwaren-Großhandlung, Kapuzinerstr. 17 ½ R. ☎ 1468. [Spark. u. Postsch.Nr. 11614.]
Schollmeyer, Robert, Kassensekretär, Zellerstr. 43 c.
Scholly, Georg, Ober-Postsekretär, Grombühlstraße 39 P.
Scholz, Adolf, städt. Laternenanzünder, Münzstraße 3 II.
— Anna, Privatiere, Elefanteng. 12 I.
— Josef, Maschinensetzer, Domstr. 44 II.
— Ludwig, Inspektor, Schönthalstr. 4 III. [Spark.]
— Paul, Telegraphenarbeiter, Korng. 7 R P.
Schoor, Emil, Schreiner, Sanderstr. 39 I.
— Jakob, pens. Gerichtsassistent, Ob. Johannitergasse 6 II.
— Josef, Schriftsetzer, Heidingsfelderstr. 57 I.
— Katharina, Kaufmannstochter, Zwinger 7 III.
— Rosa, Kaufmannstochter, Zwinger 7 I.
Schoppelrey, Lorenz, Postinspektor, Zwinger 18 P.
Schork, Karl, Invalide, Domstr. 31 R III.
— Marie, Rentnerin, Bergmeisterg. 9 I.
Schorn, Dr. Maria, Univ.-Assistentin, Friedenstraße 29 P.
— Ursula, Pensionistin, Ursulinerg. 8 R M.
Schorr, Georg, Lagerverwalter, Zwinger 14 II.
— Nikolaus, Bauarbeiter, Untere Bockg. 4 II.

Auto-Gesellschaft m. b. H., Inh. u. Geschäftsf.: **Gg. M. Hümpfner, Würzburg,** Schießhausstr. 19a, Fernruf: 2825
Neuprotektierung von Automobilreifen

Adolf Schott

Herstellung und Vertrieb
von Glas- und Hartgummiwaren für sanitäre, chirurgische und wissenschaftliche Zwecke
Spez.: Fieberthermometer u. Injektionsspritzen
Bachgasse 12, Wohnung: Reibeltgasse 5 II
[Frank.B. u. Postsch.Nr. 23603]

Schott, Adolf, Kaufmann, Bachg. 12 II.
— Anna, Privatiere, Zwinger 22½ I.
— Antonie, Näherin, Kapuzinerstr. 21 I.
— Christoph Georg, Hilfspostschaffner, Vincentinumstr. 30 I.
— Eduard, Damenschneider, Johanniterg. 7 I. [Spark. u. Postsch.Nr. 37905.]
— Emil, Hotelbesitzer, Bahnhofstr. 13 I.
— Ferdinand, Metzgermeister, Schusterg. 9 III. Laden: Langg. 10 P.
— Franz, Eisenbahnsekretär, Friedenstr. 13 I.
— Franz, Kaufmann, Schottenanger 13 I.
— Franz, Sekretär, Pleichertorstr. 26 I.
— Georg, Obermaschinenmeister, Grombühlstraße 46 I.

Georg V. Schott

Elektrotechnisches Installationsgeschäft
Fabrik elektrischer Apparate Fernruf 193
Fabrik: Franziskanerg. 1 (Riemenschneiderhof)
Laden: Peterstr., Ecke Neubaustr.
Privatwohnung: Domerschulstr. 9 II
[Ver.B. und Postsch.Nr. 4548]
(Siehe Inserat)

Schott, Geschw., Huttenstr. 9 R I.
— Geschw., Reisgrubeng. 17½ P, I u. II.
— Geschwister, Schotts Hotel Deutscher Kaiser, Kaiserstr. 20 u. 22. 266. [Postsch.Nr. 27447.]
— Guido, Metzger, Textorstr. 17 II.
— Hans, Reg.-Oberrechnungskommissär, Huttenstraße 19 P.
— Johann, Eisenbahnobersch., Brücknerstr. 26 III.
— Johann, Tünchermeister, Marktg. 1 II.
— Josef, Wagenmeister, Neumannstr. 11 III.
— Josef, Weichenwärter, Rimparerstr. ⅓ P.
— Kilian, Oberpostschaffner a. D., Huttenstr. 18 ½ III.
— Klara, Verkäuferin, Schmalzmarkt 2 III.
— Konrad, Hausdiener, Schweinfurterstr. 6 IV.
— Kornelius, Maurer, Semmelstr. 20 R P.
— Leonhard, Kutscher, Am Pleidenturm 1 IV.
— Ludwig, Postassistent, Rimparerstr. 10 P.
— Margareta, Inv.-Rentn., Pommerg. 6 IV.
— Marie, Wäscherin, Neubergstr. 15 I.
— Michael, Arbeiter, Vincentinumstr. 13 I.
Schottdorf, Georg, Schreiner u. Betriebsleiter, Seinsheimstr. 8 III.
— Heinrich, Tapeziermeister, Semmelstr. 22 III.
Schottenhammel, Karl, Schneider, Büttnerstr. 15 II.
Schottenhammer, Geschw., Rottendorferstr. 6 II.
Schottenkirche, Schottenanger 15.
Schottenloher, Dr. med. Hans, prakt. Arzt, Sanderring 17⅓ I. 1629.
Schrader, Franz, Schriftsetzer, Schweinfurterstraße 38 P.
— Friedrich, Gärtner, Bahnhofstr. 18 II.
Schrätz, Georg, Buchdrucker, Mergentheimerstraße 12 I.
— Johann, Invalide, Burkarderstr. 11 P.
— Josef, Vollstreckungssekretär, Zellerstr. 27 I.
— Ludwig, Schneidermeister, Kärnerg. 35 III.
Schramm, Andreas, Eisendreher, Bronnbacherg. 16 II.
— Anna, Wäscherin, Inn. Graben 7 IV.
— Anton, Kohlenführer, Sieboldstr. 1½ R I.
— Antonie, Büttnermeisterswitwe, Schießhausstraße 19 I.
— August, Weingroßhdlg., Frühlingstr. 7½ III. Geschäftsr.: Friedenstr. 5 R P. 2366. [Postsch.Nr. 12874.]
— Babette, Tünchermeisterswe., Fabrikstr. 1½ III.
— Bernhard, Bildhauer, Riemenschneiderstr. 9 M.
— Elisabeth, Witwe, Schießhausstr. 19 P.
— Elise, Witwe, Steinheilstr. 4 I.
Schramm, Franz, Schreinermeister, Wagnerstraße 3 P u. R.
— Fritz, Damenschneider, Weißenburgstr. 5 I.
— Georg, Juwelier u. Goldschmied, Taschenuhrenlager, Plattnerstr. 3 P, I, II u. III. 1694. Hyp.u.W.B.]
— Georg, Privatmann, Alleestr. 2½ R.
— Georg, Viehhändler, Pleichertorstr. 10 R I.
— Hans, Spengler, Bockg. 1 III.
— Heinrich, Vertragsangestellter, Petriniştr. 1 III.
— Johann, Gerichtsoffiziant, Randersackererstraße 24 R P.
— Johann, Oberkellner, Semmelstr. 6 II.
— Johann Baptist, Steuerobersekretär, Blumenstraße 9 III.
— Josef, Schreiner, Friedenstr. 22 IV.
— Josef, Tapeziergeschäft, Pleicherpfarrg. 5 I. 2068. [Spark. u. Postsch.Nr. 37525.]
— Julian, Schlossergehilfe, Weg z. Zellerwaldspitze 41 P.
— Kunigunde, Privatiere, Peterpfarrg. 1/3 I.
— Marie, Baumeistersgattin, Grombühlstr. 32 II.
— Ottilie, Postoberschaffnerswitwe, Peterpl. 2 R P.
— Otto, Kellner, Juliuspromenade 5 I.
— Peter, Tapeziergeschäft, Pleicherpfarrg. 5 I. 2068.
— Rosa, Gastwirtswitwe, Fabrikstr. 18 I.
Schrankenmüller, Alfred, Küchenchef, Gertraudgasse 7 III.
Schrannenhalle, Maxstr. 11.
Schrannensäle, Maxstr. 11. 204.
Schraub, Adam, städt. Arbeiter, Erthalstr. 12 II.
— Gregor, städt. Pflasterer, Moltkestr. 8 I.
— Johann, Hilfsarbeiter, Spitalg. 14 I.
— Maria, Witwe, Am Pleidenturm 6 II (4. Eing.).
Schraud, Adam, Arbeiter, Korng. 6 III.
— Barbara, Saalg. 2 M.
— Eduard, Telegr.-Oberwerkmeister, Neubergstraße 42 P.
— Georg, Bäckermeister, Café u. Weinstube z. Nikolausruh, Mergentheimerstr. 12 P. 2275.
— Josef, Schlachthallenaufseher, Kapuzinerstraße 1⅓ S.
— Wilhelm, Rechtsanwalt u. Syndikus d. Produktenbörse, Privatwohnung: Sanderstr. 2a I. Kanzlei: Maxstr. 11 III. 555. [Ver.B. u. Postsch.Nr. 37878.]
Schrauder, Oskar, Staatsbauverwalter, Bismarckstraße 12b I.
Schraut, Barbara, Produktenhandlung, Bronnbacherg. 5 P.
— Franz, städt. Arbeiter, Frankfurterstr. 20 R.
— Hans, Bureaugehilfe, Steinheilstr. 9 I.
— Johann, Schneider, Barbarastr. 30 M.
— Josefa, Steuersekretär, Peterpfarrg. 1/3.
— Magdalene, Schillerstr. 7 P.
— Margareta, Witwe, Eichhornstr. 20 III.
— Maria, Restaurateurswe., Dominikanerg. 8 I.
— Maria, Verkäuferin, Schillerstr. 7 P.
— Michael, Arbeiter, Steinheilstr. 29 II.
— Peter, Fuhrmann, Waltherstr. 6 P.
— Peter, Schuhmacher, Frühlingstr. 16 III.
— Susanna, Witwe, Frühlingstr. 16 III.
— Valentin, Bahnarbeiter, Brombacherg. 5 I.
Schrauth, Kaspar, Schreinermeister, Büttnerstraße 40/42 III. Werkstätte: Reibeltg. 6.
Schreck, Johann, Lokomotivführer, Marktg. 1 I.
— Käthchen, Arbeiterin, Innerer Graben 23 III.
— Leo, Bahnpensionist, Zellerstr. 20 III.
— Leo, Gartenstr. 6 III.
— Marie, Händlerin, Büttnerstr. 12 II.
— Max, Feldwebel, Weißenburgstr. 2 I.
Schrecke, Carl, Architekt, Alleestr. 2½ II.
— Heinrich, Kaufmann, Fabrikstr. 17 II.
Schreib- u. Uebersetzungsbureau „Star", Inh.: Karl Brunnbauer, Sterng. 5 II. 1756.
Schreiber, Adele, Frauenarztswitwe, Weingartenstraße 33 II.
— Artur, Studienprof., Riemenschneiderstr. 3 III.
— Franz, Bankdiener, Kantstr. 13 P.
— Friedrich, Bankbeamter, Huttenstr. 10 R I.
— Heinrich, Oberlehrer, Uhlandstr. 14 I.
— Johann, Invalidenrentner, Marktpl. 5 R II.
— Johann, Pensionist, Petriniştr. 27 R II.
— Josef Edmund, Müller, Wöllerg. 18 III.
— Kaspar, Heizer, Neubergstr. 21 P.
Schreiber, Konrad jr., Waffen-, Munitions- u. Sporthandlung, Domstr. 32/34 P u. III. 751. [Spark. u. Postsch.Nr. 6504.]
— Konrad, sen., Büchsenmacher, Trölfschstr. 3 III. Werkst.: Sternpl. 54.
— Konrad, Kaufmann, Teilh. d. Fa. Michael Krines, Dominikanerg. 14 I.
— Kuni, Viktualienhändlerin, Pommerg. 7 I.
— Magdalene, Sägemeisterswitwe, Valentin Beckerstr. 1½ IV.
— Martin, Assistent, Semmelstr. 61 I.
— Michael, Schneider, Bronnbacherg. 2 II.
— Philipp, Straßenbahnführer, Friedenstr. 59 I.
— Xaver, Schuhmachermeister, Inn. Graben 6 P.
„Schreibmaschinen-Zentrale" (Inh. Christoph Schmitt), Reinigungs- u. Reparaturanstalt, Vermietgeschäft, Mainbrücke 4. 2946. [Spark. u. Postsch.Nr. 7619.]
Schreier (siehe auch Schreyer), Georg, Invalidenrentner, Wagnerstr. 16 P.
Schreiner, Albert, Flurbereinigungs-Amtmann, Neubergstr. 1 II.
— Alois, Eisenbahnsekretär, Semmelstr. 18 R I.
— Emma, Intendantur-Sekretärswitwe, Franz-Ludwigstr. 18 II.
— Franz, Erdarbeiter, Untere Bockg. 3 R.
— Hans, Studentendiener, Sanderstr. 39 M.
— Johann, Gärtner, Zellerstr. 33 I.
— Otto, Spengler u. Installateur, Pleicherpfarrgasse 12 III.

Schreinergenossenschaft

G. m. b. H.
Möbellager, Laden, Kontor und Ausstellungsräume: Augustinerstr. 20 P, I und R
Fernruf 1203
[Spark. u. Postsch.Nr. 13691]
Sarglager: Ursulinerg. 2 P. Fernruf 1716
Lagerraum: Am Pleidenturm 6 P (9. Eing.).

Schreinerinnung (Joh. Weißkopf, Obermeister), Erthalstr. 16. 1970.
Schrempf, Johann, Taglöhner, Hörleing. 12 I.
— Michael, städt. Arbeiter, Dreikronenstr. 31 III.
Schrenker, Hans, Lokomotivführer, Vincentinumstraße 4 II.
— Konrad, Stationsgehilfe, Ständerbühlstr. 16 P.
Schrepfer, Ambros, Schuhmachermeister, Petriniştraße 16 P. Werkstatt: Gneisenaustr. 12.
— Anna, Hauptlehrerin, Fabrikstr. 51 I.
— Anna, Oberstudienratswitwe, Hindenburgstraße 26 III.
— Balthasar, Schuhmachermeister, Bronnbacherhof 5 P u. I.
— Franz, Kutscher, Pleicherkirchpl. 7 I.
— Karl, Kaufmann, Heidingsfelderstr. 3 P.
— Karl, Schuhgeschäft, Kapuzinerstr. 5 III.
— Kaspar, Privatier, Kapuzinerstr. 5 P.
— Konrad, Versorgungsanwärter, Adelgundestraße 2 P.
Schreppel, Thomas, Pensionist, Vincentinumstraße 12 II.
Schreyer (s. auch Schreier), Anna, Vergoldermeisterswitwe, Heidingsfelderstr. 49 I.
— Eduard, Major a. D., Keesburgstr. 23 I.
— Hans, Kaufmann, Petriniştr. 32 S.
— Hedwig, Hauptlehrerin, Franz-Ludwigstr. 20 II.
— Kilian, Wirt z. Raupenhelm, Virchowstr. 11 P u. I.
— Max, Dipl.-Ingenieur u. Architekt, Heidingsfelderstr. 49 I.
Schricker, Eduard, Steuerinspektor, Luitpoldstraße 3 I.
— Michael, Eisenbahnobersekretär, Heimgartenweg 9 P.
Schrimpf, Friedrich, Kaufmann, i. Fa. Adolf Treutlein Nachf., Zigarren-Importgeschäft, Blasiusgasse 1 III. Laden: Domstr. 39 P. 1050.
Schrittenlochner, Hans, Oberkommissär, Wölffelstraße 12 II.
Schröck, Kunigunde, Wachtmeisterswitwe, Goethestraße 15 P.
Schrod, Karl, Wachtmeister der Landespolizei, Gneisenaustr. 3 I.

Darmstädter und Nationalbank Komm.-Ges. a. Aktien, Schönbornstr.-Ecke Markt 13, Fernruf 2597, 2598, 2599
Aufnahme und Einzug von Verladepapieren und Dokumentrimessen aller Art im In- und Auslande

Schröder, Adam, Buchbinder, Fischerg. 1/3 II.
— Alfred, Gärtner, Zwinger 13 II.
— Anton, Unfallrentner, Zwinger 13 I.
— Babette, Uhrmachermeisterswitwe, Karmelitenstraße 57 I.
— Emilie, Privatiere, Friedenstr. 15 III.
— Ernst, Kolonialwarenhändler, Große Katzengasse 2 P u. I.
— Franz, Kaufmann, Gartenstr. 12 III. [Ver.B., Spark. u. Postsch.-Nr. 29584.]
— Friedel, Verkäuferin, Büttnerstr. 9 II.
— Heinrich, Kaufmann, Kaiserstr. 29 I. 17.
— (Schroeder) Heinrich, Kaufmann, Wallgasse 4 III.
— Dr. Herbert, Assist.-Arzt, Oberdürrbacherstr. 2 (Hauptklinikgeb.)
— Jakob, Geschäftsführer, Neubergstr. 36 P.
Johann, Zementeur, Am Pleidenturm 6 II
— (3. Eing.).
— Käthchen, Witwe, Haugerpfarrg. 8 II.
— Karl, Uhrmacher, Pleicherkirchg. 20 II.
— Maria, Näherin, Zwinger 13 II.
— Oskar, Büttner, Zwinger 13 II.
— Dr. med. Oskar, Stabsarzt, Wörthstr. 21 P.
Schrögler, Willi, staatl. gepr. Dentist, Bahnhofstr. 13 III
Schroll, Margareta, Ratsdienerswitwe, Marktplatz 38 III.
Schrot, Jakob, Sattler, Sieboldstr. 1½ I.
Schrott, Dr. Hans, Handelskammersyndikus, Amalienstr. 8 I.
— Magdalene, Witwe, Kleiderhandlg., Büttnerstraße 16 I. Laden: Büttnerstr. 13 P.
Schrüfer, Friedrich, Monteur, Ludwigstr. 9 P.
— Georg, Bahnarbeiter, Gneisenaustr. 4 II.
— Hermann, Schreiner, Gneisenaustr. 4 I.
— Johann, Kutscher, Wagnerstr. 11 II.
— Pankraz, Müller, Versbacherlandstr. o. Nr. R I.
Schrumpf, Michael, Rottenführer, Grombühlstraße 4 P.
Schubart, Sophie, Direktorswitwe, Jakobstr. 4 III.
Schubert, Adolf, Buchdrucker, Gabelsbergerstraße 3 P.
— Adolf, Postschaffner, Steinachstr. 4 P.

A. Schubert

Bronnbacherg. 43 RG **Fernruf 1998**

Großhandel u. Vertretung in Lebensmitteln

[Ver.B., Postsch.Nr. 22858]

Schubert, Alois, Warenagenturen, Neubergstraße 30 a P. 1998. [Ver.B. u. Postsch. Nr. 22858.]
— Andreas, Schneidermeister, Neubaustr. 24 II.
— Anna, Lokomotivführerswitwe, Grünewaldstraße 5 II.
— Anton, juliusspit. Verwaltungsoberkommissär, Veitshöchheimerstr. 2 III.
— Artur, Verwalter, Uhlandstr. 17 II. 1740. [Staat.B.]
— August, Hilfsheizer, Holztorg. 5 I.
— August, Kaufmann, Barbarastr. 27 I. 1706.
— **Carl, & Cie.**, Inh. Schubert August, Holzkohlen-Großhandlung, Barbarastr. 27 R. 1706. [Postsch.Nr. 2770.]
— Christoph, Maschinenhausgehilfe, Reuererg. 18 II.
— Elise, Witwe, Tröltschstr. 2 III.
— Ernst, Eisenwaren-Großhändler, Heidingsfelderstr. 25 I. Lager u. Kontor: Frühlingstraße 3. 358. [Spark., Ver.B. u. Postsch.Nr. 33458.]

Ernst Schubert

Fernruf 358 ▪ Frühlingstraße 3 ▪ Fernruf 358

Zweiglager: Kohlenhof (Anschlußgleis)

Werkzeuge ▪ Tür- und Fensterbeschläge Drahtstifte
Sanitäre Anlagen ▪ Torfit ▪ Korkplatten Rolladen

[Postscheck. Nürnberg Nr. 33458]

Schubert, Eugen, Schneider, Inn. Graben 24 II.
— Ferdinand, Mil.-Anwärter, Weißenburgstr. 2 P (Geb. 2 o).
Schubert, Franz, Rechnungsführer, Wörthstr. 10 I.
— Fritz, Lokomotivführer, Vincentinumstr. 36 P.
— Georg, Bahnbediensteter, Franziskanerg. 8 II.
— Georg, Maurer, Büttnerstr. 10 I.
— Gottfried, Buchhalter, Alte Kasernstr. 26/28 P.
— Hans, Privatier, Ketteng. 4 II.
— Hans, Schneider, Handg. 9 I.
— Heinrich, Fabrikarbeiter, Reiserstr. 2 P.
— Heinrich, Privatier, Juliuspromenade 64 III.
— Jakob, Oberlokomotivführer, Fabrikstr. 8 III.
— Johann, Oberlehrer, Kantstr. 54½ I. [Spark. u. Postsch. Nr. 1383.]
— Karl, Kaufmann, Stephanstr. 1 P.
— **Karl**, Kolonialwaren- u. Zigarrenhandlung, Stephanstr. 1 P.
— Kaspar, städt. Arbeiter, Reuererg. 18 II.
— Lina, Oberinspektorswitwe, Tröltschstr. 6 II.
— Margareta, Lokomotivheizerswe., Adelgundestraße 14 a II.
— Marie, Kaufmannswitwe, Heinestr. 2⅓ P.
— Martin, Pensionist, Leistenstr. 5 II.
— Max, Generalagent, Marktpl. 20 I.
— Max, Postoberinspektor, Grünewaldstr. 5 II.
— Michael, Kaufmann, Bronnbacherg. 8 I.
— Otto, Lokomotivführer, Wagnerstr. 16 I.
— Paul, Wiesenbaumeister, Huttenstr. 13 I.
— Richard, Kaufmann, Stephanstr. 1 II.
— Richard, Kolonialwaren en gros, Neubaustraße 7 P. 606. [Deutsch.B. u. Postsch. Nr. 23412.]
— Richard, Maler- u. Tünchermeister, Sartoriusstraße 1 III. [Spark]
— Rosa, Witwe, Frühlingstr. 17 P.
— Stephan, Arbeiter, Höchbergerstr. 20 R P.
— Walter, Geschäftsführer, Waltherstr. 6 I.
Schuberth, Theresia, Turmwärterswe., Rimparerstraße 12 P.
— Thomas, Wagenaufseher, Alte Kasernstr. 32 I.
Schuchbauer, Magdalena, in Fa. Robert Schuchbauer, Stahlwarenhandlg., Schustergasse 3 P I u. II. 2184. [Spark. u. Postsch. Nr. 13147.]
— **Robert**, Stahlwarenhandlg., Messerschmiede u. Präp.-Hohlschleiferei, Schustergasse 3 u. 7 P. 2184. [Spark. u. Postsch.Nr. 13147.]
Schuck, August, Schreiner, Landwehrstr. 11 III.
Schuckert, Josef, Kaufmann, Teilhaber d. Firma Schmitt & Schuckert, Schönleinstr. 5 I. 10. [Spark. u. Postsch.Nr. 3305.]
Schuckmann, v., Oberleutnantswe., Weingartenstraße 2 I.
Schübel, Erna, Kontoristin, Oberthürstr. 7 III.
— **Karl**, Darmgroßhandlung, Spezialgeschäft für Fleischereien u. Wurstfabriken, Bohnesmühlgasse 7 R P. 1526.
— Karl, Kaufm., Bohnesmühlg. 7 I. 1526.

Karl Schübel & Co.

TREIBRIEMEN-FABRIK

5/7 Bohnesmühlgasse 5/7

Fernruf 1526

Schüchner, Georg, ehem. Brauereivertreter, Dreikronenstr. 31 II.
— Rudolf, Friseur, Dreikronenstr. 31 I.
Schüle, Heinrich, Ober-Amtmann, Virchowstraße 20 P.
Schülein, Hans, I. Staatsanwalt, Hindenburgstraße 25 III. 376.
— Johann, Schlosser, Fabrikstr. 33 II.
Schüler, Heinrich, Wagenmeister, Vincentinumstraße ½ P.
— Josef, Schlosser, Holztorg. 3 III.
— Ludwig, städt. Arbeiter, Barbarastr. 54.
— Paul, Schreiner, Gartenstr. 12 P.
— Philipp, Bahnarbeiter, Büttnerstr. 18 I.
— Rudolf, Lokomotivführer, Rimparerstr. 8 II.
— R., Reichswehrsoldat, Pleichertorstr. 16 II.
Schüll, Andreas, Steindrucker, Alleestr. 20 III.
— Anton, Händler, Fabrikstr. 28 III.
— Bartholomäus, Landwirt, Frankfurterstr. 93 P.
— Elisabeth, Landwirtswe., Frankfurterstr. 97 I.
— Emil, Heizer, Frankfurterstr. 93 a P.
— Georg, Invalide, Kantstr. 13 P.
— Josef, Büttner, Burkarderstr. 32 III.
— Josef, Wagenaufseher a. D., Wagnerplatz 5 I.
— Robert, Bierführer, Frankfurterstr. 93 b P.
Schüller, Anna, Hauptmannswe., Sanderring 7 II.
— Karl Val., Zwicker, Inn. Graben 23 II.
— Ludwig, Kaufmann, Major a. D., Teilh. d. Fa. Ebert & Jacobi, Oeggstr. 1 a III.
— Sebastian, Bahnarbeiter, Jägerstr. 13 R P.
Schüllermann, Babette, Oberlehrerin, Grombühlstr. 20 II.
Schüpfer, Sebastian, Eisenbahnschaffn., Steinheilstraße 20 P.
Schüpferling, Josef, Postsekretär, Heidingsfelderstraße 22 I.
Schüppel, Franz, Privatmann, Hofstr. 3 II.
Schüppert, Regina, Rentamtmannswe., Ziegelaustraße 8 II.
Schürer, Andreas, Lokomotivoberheizer, Brücknerstraße 26 I.
— Franz, Tabakfabrikant, Teilhaber d. Fa. Joseph Schürer, Ludwigstr. 24 II.
— Heinrich, Fabrikant, Teilhaber d. Fa. Joseph Schürer, Ludwigstr. 13 II. 2190. [Postscheck Nr. 5249.]
— **Joseph**, Komm.-Gesellsch., Rauch- u. Schnupftabak- u. Zigarrenfab., Rennwegerglacisstr. 19. 41. [Postsch.Nr. 2744.] Kleinverkauf: Domstr. 13. 1053. [Postsch.Nr. 5641.]
— Peter, Werkschreiber, Ludwigstr. 5 R I.
— Valentine, Privatiere, Haugerring 18 II.
Schürers, Joseph, Tabak-Niederlage, Verkaufsstelle der Rauch-, Schnupftabak- u. Zigarrenfabrik von Joseph Schürer, Domstr. 13 P. 1053. [Postsch. Nr. 5641.]
Schürger, Alois, Stationsdiener a. D., Haugerpfarrg. 3 III.
— Franz, Gepäckträger, Sanderrasen-Baracke Nr. 10 a.
— Georg, Kutscher, Dreikronenstr. 35 III.
— Hans, Fellhändler, Gerberstr. 19 II. Laden: Karmelitenstr. 53 P. 2734.
— Konrad, Oberschaffner, Gutenbergstr. 4 III.
— Susanna, Fuhrwerksbesitzersgattin, Bronnbacherg. 37 II.
— Valentin, Vertragsangestellter, Petristr. 16 II.
Schüßler, Ant., Lohnschlächter, Bohnesmühlg. 6 II.
— Berta, Arbeiterin, Hörleing. 14 III.
— Hans, Oberrechnungskommissär, Steinheilstraße 27 I.
— Hans, Zugführer, Heinestr. 2⅓ III.
— Margareta, Büttnerswitwe, Ketteng. 16 I.
— Max, Schreiner, Pfaueng. 1 P.
— Peter, Maschinenstricker, Bohnesmühlg. 6 II. Geschäft: Steinheilstr. 20 P.
— Simon, Regier.-Oberregistrator, Grombühlstraße 22 II.
— Sophie, Zugeherin, Roseng. 21 P.
— Gerhard & Co., Mechan. Strickerei u. Wollumtausch, Steinheilstr. 20 P.
Schütte, Ernst, Fabrikant, Inhab. d. Fa. J. N. Metzner, Semmelstr. 42 I. 81. [Hyp. u. W.B., Spark. u. Postsch.Nr. 4881.]
Schütz, Andreas, Res.-Lokomotivführer, Barbarastraße 26 II.
— Anna, Sanitätsratswitwe, Scheffelstr. 3 R P.
— Emil, Gymnasial-Sekretär, Amalienstr. 5 III.
— Franz, Schlosser, Landwehrstr. 25 I.
— Hans, Oberpostdirektions-Präsident, Paradeplatz 4 II.
— Hans, Ober-Schirrmeister, Faulenbergstr. 7 P (Geb. I/19).
— Jakob, Studienprofessor, Goethestr. 11 III.
— Johann, Apothekendiener, Neubaustr. 3 III.
— Johann, Pensionist, Bohnesmühlg. 5 I.
Schütze, Friedrich, Kontorist, Semmelstr. 26 I.
— Georg, Schlossermeister, Urlaubstr. 4 P. Werkst.: Semmelstr. 26.
— Karl, Maschinenhändler u. Reparaturwerkstätte, Petristr. 34 III. Werkst.: Reisgrubeng. 3. 1030.
— Luise, Getreidehändlerswe., Semmelstr. 72 II.
— Wilhelm, Kaufmann, Am Exerzierpl. 5½ P.
Schützengesellschaft, priv., Mainleitenweg o. Nr. (Nikolausberg). 1044.
Schützenheim, Vereinshaus der Schützengesellschaft, nächst dem Johanneshof auf dem Nikolausberg. 1044.
Schützenhof, Wirtschaft auf dem Nikolausberg, Mainleitenweg o. Nr. 1044.
Schützenliesl, Wirtschaft, Landwehrstr. 3½.
Schütze, Paul, Buchhalter, Pleichertorstr. 24 I.
Schuff, Adam, Rangiermeister, Steinheilstr. 21 III.
— Adam, Schuhmacher, Büttnerstr. 70 P.

Auto-Gesellschaft m. b. H., Inh. u. Geschäftsf.: **Gg. M. Hümpfner, Würzburg,** Schießhausstr. 19a, Fernruf: 2825
Vulkanisierung von Fahrradbereifung

Schuff, Georg, Elektromonteur, Veitshöchheimerstraße 126.
— Johann, Schuhmacherm. u. Schuhwarenhdl., Domstr. 32/34 R II. Laden: Wohlfahrtg. 8 P.
Schug, Johann, Arbeiter, Blöhlein 3 I.
— Michael, Bäckermstr., Bronnbacherg. 12 P.
— Thomas, Bahnschaffner, Häfnerg. 5 II.
— Valentin, Hilfsheizer, Petrinistr 9 R P.
Schugg, Karl, Arbeiter, Heidingsfelderstr. 30 R I.
Schuh, Thomas, Zugführer, Häfnerg. 5 II.
Schuhhaus „Komet", Marktplatz 3 P.
— **„Neptun"**, Kaiserstr. 11 P.
— **„Rehhecke"**, Langg. 4 P.
Schuhmacher, August, Lageristl, Karmelitenstr. 31 II.
— Margareta, Witwe, Wörthstr. 5 II.
— Maria, Obsthändlerin, Karmelitenstr. 31 II.
— Dr. med. Theodor, Hindenburgstr. 18 P.
Schuhmann (s. auch Schumann), Babette, Schuhmacherswitwe, Heinestr. 20 III.
— Elise, Näherin, Neuereg. 20 II.
— Franz, Schlosser, Petrinistr. 23 II.
— Fritz, Arbeiter, Barbarastr. 25 III.
— Georg, Bahnarbeiter, Handg. 9 P.
— Georg, Korrektor, Steinheilstr. 38 II.
— Georg, Lagerarbeiter, Landwehrstr. 17 I.
— Johann, Arbeiter, Glockeng. 13 III.
— Johann, Telegraphenleitungsaufseher, Textorstraße 16 II.
— Josef, Lagerverwalter, Faulenbergstr. 16 II.
— Käthe, Verkäuferin, Semmelstr. 91 II.
— Katharina, Witwe, Pleicherpfarrg. 5 P.
— Leonhard, Gärtner, Domstr. 62 III.
— Ludwina, Witwe, Huttenstr. 10 R II.
— Marie, Klavierlehrerin, Sanderstr. 9 I.
— Marie, Präparandenhauptlehrerswe., Sanderstr. 9 I.
— Michael, städt. Gasmacher, Brücknerstr. 12 III.
— Philipp, städt. Arbeiter, Wredestr. 2 II
Schuhverkauf „Sternhof", Inh.: David Grünebaum, Sterng. 6 P. ☎ 1643. [Darmst.B.]
Schulanzeiger für Unterfranken und Aschaffenburg, Geschäftsst.: Sterng. 16. ☎ 108.
Schulbaracke, Petrinistr. 26 u. 28.
Schuldentilgungskasse, städtische, Karmelitenstr. 12 P Z.-Nr. 14.
Schuldenzucker, Margareta, Witwe, Barbarastraße 38 P.
Schuler, Babette Antonie, ehem. Putzgeschäftsinhaberin, Bibrastr. 3 III.
— Franziska, Zugeherin, Ketteng. 11 I.

Fritz Schuler
Bildhauer
Schönleinstraße 3 und 3a
Fernruf 1958 ◇ Telegr.-Adr.: „Rokoko"
Kunstgewerbliche Werkstätte. Figuren u. Ornamente in Holz, Stein, Alabaster, Elfenbein
Antiquitäten
[Postsch.Nr. 24583]

Schuler, Fritz, Mälzer, Kroateng. 20 I.
— Gretchen, Sanderrasen-Baracke Nr. 7a.
— Johann Baptist, akad. Bildhauer, Waltherstraße 6 I.
— Johanna, Schreinermeisterswitwe, Oberthürstraße 4 III.
— Karl, Bezirksoberlehrer, Randersackererstr. 24 I.
— Leonhard, Bildhauer, Neubergstr. 31 M.
— Lina, Privatiere, Neubergstr. 31 P.
— Margareta, Bildhauersgattin, Florastr. 5 III.
— Michael, Tapeziermstr., Franziskanerg. 14 R I.
— Philipp, Obersekretär a. D., Neubergstr. 31 P.
— Valentin, Amtsgerichtsdirektor, Riemenschneiderstr. 9 I.
— Wilhelm, Schneider, Korng. 12 I.
Schulers Garten, Wirtschaft zum, Alleestr. 12.
Schulhöfer, Albert, Kaufmann, Marktpl. 4 II.
— Jeannette, Privatiere, Marktpl. 4 II.
— (Schulhoefer) Salomon, Dipl.-Ing., Oberregierungs-Chemiker, Alleestr. 4 I.
— Wilhelm, Agentur in Glaser- u. Schreinereibedarfsartikeln, Marktplatz 4 II.
Schullehner, Georg, Brauereiarbeiter, Dreikronenstr. 33 III.
Schulleitung der städt. Knabenfortbildungsschulen, Maxstr. 2, Schulleiter: Schuldirektor Martin Staud, Zimmer Nr. 3; Kanzlei: Zimmer Nr. 2. ☎ 2729. (Kanzleizeit: morgens 8—12 Uhr u. nachm. 2—6 Uhr täglich.)
Schuller, Johann, Invalide, Zellerstr. 20 II.
— Otto, Zugführer a. D., Koellikerstr. 5 III.
Schultes, Elise, Hauptlehrerin, Wolframstr. 1 II.
— Johann, Versicherungsinspektor, Wolframstraße 1 II.
— Johann, Werkstätte-Vorsteher, Fabrikstr. 25 I.
— Otto, Kaufmann, Wredestr. 8 I.
Schultheis, Anton, Invaliden-Rentner, Fabrikstraße 25 III.
— August, Schuhmachermeister, Fabrikstr. 13 III.
— Babette, Oberlandesgerichtsratswe., Randersackererstr. 20 I.
— Emilie, Witwe, Büttnerstr. 29 II.
— Geschwister, Landrichterstöchter, Haugerpfarrgasse 4 II.
Schultheiß, Anna, Wechselwärterswe., Neumannstraße 4½ II.
— Eduard, Militäranwärter, Wagnerstr. 12 II.
— Fritz, Fuhrmann, Braunhof 5 P.
— Johann, Schaffner, Vincentinumstr. 2 II.
— Luise, Apothekerswitwe, Rotkreuzstr. 5 P.
Schultz, Franz, Metzger, Pleichertorstr. 4 II.
Schultze, Elisabeth, Professorsw., Alleestr. 15 P.
— Ludwig, Geh.- u. Oberkriegsgerichtsrat, Seelbergstr. 4 I.
— Dr. iur. Ludwig, Referendar, Seelbergstr. 4 I.
— Luise, Universitäts-Professorswitwe, Ziegelaustraße 3 II.
Schulz, August, Oberzollsekretär, Brücknerstr. 3 II.
— Elise, Fachlehrerswitwe, Weingartenstr. 18 I.
— Elise, Witwe, Dreikronenstr. 21 II.
— Emil, Reisender, Maistr. 3 III.
— Eva, Witwe, Adelgundestr. 19 R P.
— Franziska, Invalidenrentnerin, Pleichertorstraße 22 II.

Gustav Schulz
Nikolausstraße 3
Fabrikation und Vertrieb
chemisch-technischer Produkte
speziell von gewürztem Futterkalk

Schulz, Joh. Adolf, Hilfsarbeiter, Pleicherkirchplatz 5 I.
— Josef, Kassenobersekretär, Friedenstr. 57 I.
— Karl, Photograph, Alte Kasernstr. 6 II. Atelier: Zellerstr. 21 P. ☎ 1043.
— Kunigunde, Inv.-Rentnerin, Wagnerstr. 4 P.
— Leonhard, Kaufmann, Goethestr. 10 II.
— Margareta, Lehrerswitwe, Wölffelstr. 3 II.
— Otto, Arbeiter, Burkarderstr. 2 II.
— Otto, Ingenieur, Rotkreuzstr. 16 II.
Schulze, Dr. med. Werner, Privatdozent, Mergentheimerstr. 47. [Deutsch.B.]
Schulzenbäck, Bäckerei u. Weinstube z., Handgasse 1 (Ecke der Semmelstr.). ☎ 3063.
Schum (siehe auch Schumm), Hugo, Eisenhdlr., Teilh. d. Fa. J. E. Schum, Schmalzmarkt 12 II. ☎ 316.
— Joh. Eugen, Privatmann, Schmalzmarkt 12 I.

J. E. Schum
Inh. H. Schum & G. Biermann
Eisenwaren, Werkzeuge
Haus- und Küchengeräte
Oefen, Herde und Bauartikel
Schmalzmarkt 12 P Fernruf 316
[Staat.B. u. Postsch.Nr. 1424]

Schuhmacher, Gustav, Inh. des Markt-Café, Herzogenstr. 3, Café: Marktpl 10. ☎ 2109.
— Karl Landgerichtsrat, Heidingsfelderstr. 17 II.
— Matthias, Schriftsetzer, Gutenbergstr. 1 III.
— Willi, Küchenchef, Seelbergstr. 2 III.
Schumann (siehe auch Schuhmann), Anna, Bankinspektorswitwe, Grünewaldstr. 7 I.
— Emilie, Geschäftsinhaberin, Sanderglacisstraße 45 I.
— Dr. Hans, Oberstudiendirekt. a. D., Ottostr. 16 I.
— Lidwina, Telephonistin, Wölffelstr. 4 III.
— Marie, Schokoladegeschäftsinhaberin, Sanderglacisstr. 45 I. Laden: Domerschulstr. 3 P.
— Nikolaus, Maschinist, 3. Felseng. 7 I.
Schumm, Babette, Oberlehrerin, Büttnerstr. 68 II.
— Bernhard, Kaufmann, Uhrenhandlung, Keesburgstr. 6 I. [Ver.B. u. Postsch.Nr. 18188.]
— Katharina, Privatiere, Schellingstr. 19 P.
— Klara, Privatiere, Büttnerstr. 68 II.
— Maria, Oberlandesgerichtsratswitwe, Peterpfarrg. 1/3 P.
Schunck, Eugen, Studienprofessor, Randersackererstraße 19 II.
Schunder, Andr., Arbeiter, Landwehrstr. 15 P.
— Johann, Altwarenhändler, Franziskanerg. 12 I.
Schunk, Otto, Finanzinspektor der Oberfinanzkassa, Leistenstr. 1 II.
Schupp, Gerta, Oberstudiendirektorsgattin, Weingartenstr. 17 I.
— Julie, Teilh. d. Fa. Schupp & Thiemann, Prymstr. 2 I. Laden: Theaterstr. 6. [Staat.B. u. Postsch.Nr. 35197.

Schupp & Thiemann
Putzgeschäft
Inh.: Julie Schupp & Marg. Thiemann
Theaterstr. 6 P Fernruf 1242

Schuppel, Jakob, Obermaschinist, Wörthstr. 25 I.
Schurk, Johann, Lehrer a. D., Huttenstr. 34 I.
— Josef, Damen- und Herrenfriseur, Haugerpfarrg. 4 P u. III.
Schurz, Georg, Bahnbediensteter, Am Pleidenturm 6 III (2. Eing.).
— Georg, Friseur, Büttnerstr. 16 II.
— Johann, städt. Arbeiter, Korng. 10 III.
— Johann, Schmiedemstr. u. Wagenbauer, Obere Johanniterg. 8 P. ☎ 1017.
Schuster, Anna, Verkäuferin, Alte Kasernstraße 8 II.
— Friedrich, Lokomotivführer, Grombühlstr. 9 II.
— Georg, Dienstmann, Marktpl. 16 II.
— Hans, Studienrat, Maistr. 10 P.
— Hermann, Obersteuersekretär, Weißenburgstraße 4 II.
— Jakob, Kantinenpächter, Ysenburgstr. 3 P.
— Johann, Eisenbahnschaffner, Vincentinumstraße 2 II.
— Johann, Stellwerkmeister, Veitshöchheimerstraße 126 P.
— Johanna, Rittmeisterswitwe, Blumenstr. 1 II.
— Josef, Oberzollsekretär, Goethestr. 15 III.
— Josef, Sattlermeister, Moltkestr. 4 I.
— Josef Gottfried, Ballettmeister, Frankfurterstraße 39 I.
— Käthe, Bankbuchhalterin, Kantstr. 18 II.
— Karl, Kreissekretär d. Bayer. Landesverb. München und beeid. Bücherrevisor, Leistenstraße 3 I. ☎ 3071.
— Kilian, Lokomotivheizer, Vincentinumstr. ½ III.
— Klementine, Forstmeisterswe., Sanderglacisstraße 48 II.

L. Chr. Schuster
Ingenieur
Laden, Werkstätten und Lager:
Kapuzinerstraße 25 Fernruf 2238
[Deutsch.B. u. Spark.]

Schuster, Marie, Zugeherin, Elefanteng. 9 III.
— Rosa, Eisendrehers witwe, Heinestr. 4 III.
— Therese, Institutshauptlehrerin a. D., Kantstraße 28 P.
Schutzhalter, Martha, i. Fa. Aug. Frank Nachf., Damenmodengeschäft, Juliuspromenade 29/31 II. ☎ 1251.
Schwaab (s. a. Schwab), Karl, Zugführer, Maulhardg. 2 II.
— Theodor, Privatier, Maistr. 11 II.
Schwab (siehe auch Schwaab), Alfred, Kaufmann, Schönleinstr. 5 I. ☎ 295.
— Anton, Zuschneider, Huttenstr. 34 II.
— Babette, Witwe, Wagnerstr. 18 II.
— Berta, Witwe, Baderg. 3 R I.
— Berthold, Inh. d. Fa. G. M. Roth, Seifen- u. Sodafabrik, Dampffettschmelzerei, Rotkreuzsteige 4 I. ☎ 165. [Darmst.B. u. Postsch. Nr. 3365.]

Darmstädter und Nationalbank Komm.-Ges. a. Aktien, Schönbornstr.-Ecke Markt 13, Fernruf 2597, 2598, 2599
Vermietung von Schrankfächern in unserer modernen Stahlkammer-Anlage

Schwab, Bruno, Schneider, Huttenstr. 14 R I.
— **Carl, & Cie.** Weingroßhandlg., Inh. Robert Schwab, Schillerstr. 11 R. ☎ 499. [Dresd.B., Staat.B. u. Postsch.Nr. 2083.]
— Engelbert, Hausmeister, Grabenberg 1 II (Echterhaus).
— Fanni, Privatierswitwe, Schillerstr. 11 P. ☎ 499.
— Ferdinand, Stationsgehilfe, Am Pleidenturm 6 II (5. Eing.).
— Franz, Schlosser, Vincentinumstr. 34 II.
— Franz, Steinmetz, Wohlfahrtg. 1 III.
— Franz, Straßenbahnführer, Frühlingstr. 18 R I.
— Friedrich, Kaufmann, Grombühlstr. 6 II.
— Fritz, Heizer, Korng. 22 III.
— Georg, Buchhalter, Brücknerstr. 27 IV.
— Georg, Friseur und Hühneraugenoperateur, Weingartenstr. 8 P u. I.
— Georg, Schreiner, Heinestr. 9 R I.
— Georg, Zuführer, Landwehrstr. 21 II.
— Hans, Wöllerg. 8 R I.
— Helene, Privatiere, Friedenstr. 35 I.
— Hermann, Rechnungs-Amtmann, Sterng. 16 I.
— Hermann Josef, Herren- u. Damenmoden, Bronnbacherg. 3 I.
— Johann, Polierer, Große Katzeng. 6 II.
— Josef, Kontorist, Vincentinumstr. 36 III.
— Josef, Maler u. Lackierer, Zellerstr. 31 II.
— Josef, Verwaltungsassistent, Wörthstr. 11 a II.
— Julianne, Witwe, Adelgundestr. 19 II.
— Karl, Buchdrucker, Friedenstr. 51 IV.
— Karl, Militäranwärter, Weißenburgstr. 2 II.
— Karl, Zahntechniker, Baderg. 13 I.
— Katharina, Schreinerswitwe, Reuereng. 8 III.
— Kunigunde, Witwe, Wohlfahrtg. 9 I.
— Leopold, Werkmeister, Schweinfurterstr. 9 R P.
— Lorenz, Schreiner, Ingolstadterhof 7 M.
— Luise, Gärtnerswitwe, Neumannstr. 10 III.
— Margareta, Invalidenrentnerin, Schillerstraße 10 III.
— Margareta, Rentiere, Ludwigkai 17 P.
— Marie, Brandversicherungs-Amtmannswitwe, Ziegelaustr. 4 II.
— Maria, Büglerin, Franz-Ludwigstr. 18 III.
— Max, Schriftsetzer, Bismarckstr. 7 IV.
— Michael, Invalidenrentner, Juliuspromenade 3½ III.
— Michael, Telegraphen-Leitungsaufseher, Alte Kasernstr. 8 III.
— Nikolaus, Weinwirt, Langg. 8 P und I. ☎ 725.
— Philipp, Eisenbahnsekretär, Friedenstr. 13 I.
— Philippine, Witwe, Baderg. 13 I.
— Robert, Weingroßhändler, Inh. d. Fa. Carl Schwab & Cie., Rüdigerstr. 4 III. ☎ 2107. Kellerei: Schillerstr. 11.
— Salomon, Kaufmann, Weiß- u. Kurzwarenhandlung, Katharineng. 2 II.
— Siegfried, Regierungsbaumeister u. Architekt, Annastr. 10 P.
— Therese, Ingenieurswitwe, Kroateng. 4 II.

Schwabacher, Albert, Kaufmann, Teilh. d. Fa. A. Schwabacher, Sanderring 22 I.
— Albert, Kommerzienrat, Weingutsbesitzer, Mitinh. d. Fa. A. W. Schwabacher, Weingroßhandlung, Mergentheimerstr. 43 a. ☎ 1930. Gesch.: Kapuzinerstr. 1. ☎ 491.
— Anton, Mitinh. d. Fa. A. W. Schwabacher, Bismarckstr. 7 P. ☎ 2643.
— **A. W.**, Weingroßhdlg., Kellerei u. Kontor: Kapuzinerstr. 1 I. ☎ 491. [Reich.B., Ver.B., Dresd.B., Darmst.B. u. Postsch.Nr. 5694.]
— Benno, Kaufmann, Eichhornstr. 3 I.
— Dora, Witwe, Bismarckstr. 5 II.
— Johanna, Kaufmannswitwe, Alleestr. 2 II. ☎ 1293.
— Julius, Kaufmann, Alleestr. 2 II. ☎ 1293.
— Vinzenz, Schreiner, Reuereng. 8 III.
— Wilhelm, Großkaufmann, Inh. d. Fa. A. Schwabacher, Bohnesmühle, Mehl- und Nahrungsmittelgroßhandlung, Bohnesmühlgasse 9 P. ☎ 484.

Schwabenbauer, Franz Xaver, Studienrat, Keesburgstr. 23 I.

Schwabenländer, Klemens, Oberlokomotivheizer, Steinheilstr. 13 II.

Schwager, Adam, Schreinermeister, Untere Bockgasse 5 P.
Schwager, Margareta, Witwe, Burkarderstr. 9 I.
Schwaiger, Engelbert, Festung Marienberg. (Geb. 267).
Schwamberger, Sabina, Witwe, Domstr. 20 IV.
Schwan, Babette, Pensionistenwitwe, Grombühlstr. 55 I.
— Hotel zum, Besitzer Josef Wiesler, Büttnerstraße 26/28. ☎ 115.
Schwander, Auguste, Eisenbahn-Assistentenwitwe, Innerer Graben 24 I.
— Christoph, Schneidermeister, Reisgrubeng. 2 I.
— Karl, Oberlokomotivführer, Neumannstr. 3 III.
— Karl, Revisionsassistent, Schusterg. 8 II.
— Katharina, Wagenwärterswe., Fabrikstr. 23 I.

Michael Schwander
Elektrotechnische Großhandlung
Schönbornstr. 8 (Kontorhaus Zentral)
Zwischenlager: Reisgrubeng. 2
Fernruf 2908
[Bayer. Zentraldarl.-K., Postsch.Nr. 28690]

Schwander, Wilhelm, Wagnerstr. 15 P.
Schwandes, Hermann, Privatier, Nikolausstr. 2 P.
Schwanhäuser, Elise, Bauinspektorswitwe, Crevennastr. 4a III.
— Wilhelm, Bankbeamter, Waltherstr. 5 I.
Schwanhäuser, Karl, Apotheker, Amalienstr. 7 I.
— Marie, Witwe, Gerbrunnerstr. 7 P.
Schwartz, Ferdinand, Privatier, Domstr. 35 III.
— Frieda, Witwe, Sartoriusstr. 1 P.
Schwarz, Albert, Baumeister, Ulrichstr. 5. I.
— Anton Peter, Geschäftsführer, Alleestr. 18 I.
— Christian, Schlosser, Oberthürstr. 8 II.

Friedrich Schwarz
Juwelier, Gold- und Silberwarengeschäft
Kürschnerhof 15 P
[Postsch.Nr. 7532]

Schwarz, Fritz, Metzger, Ziegelaustr. 1b II.
— Georg, Bahnbediensteter, Bibrastr. 12 I.
— Georg, Dienstmann, Bronnbacherg. 6 II.
— Georg, Eisenbahn-Gepäckträger, Pleicherpfarrgasse 3 R I.
— Georg, Molkereiprodukten- und Kartoffelhändler, Innerer Graben 34 P u. I. ☎ 2395.
— Giler, Kaufmann, Sterng. 4 II.
— Gretchen, Glaserswitwe, Pleichertorstr. 16 II.
— Hermann, Vertragsangestellter, Johannitergasse 10 II.
— Hugo, Versicherungsbeamter, Domstr. 18 II. ☎ 2132. [Postsch.Nr. 15789.]
— Johann, Gastwirt, Dreikronenstr. 33 I.
— Johann, städt. Heizer, Mergentheimerstr. 1b P.
— Johann, Kutscher, Versbacherlandstr. o. Nr. I.
— Johann, Maschinensetzer, Eichhornstr. 6 II.
— Johann, Metzger, Ketteng. 14 II.
— Johann Georg, Kolonialwarengeschäftsinh., Bäreng. 6 I. Laden: Marktpl. 5 P. (Eing. Marktg.)
— Josef, akadem. Bildhauer, Lebensmittelgeschäft, Hofstr. 11 P u. III.
— Josef, Papierwarengroßhandlung, Bureau- u. Schreibw.-Bedarf, Herzogenstr. 2. ☎ 2132.
— Karl, Arbeiter, Kapuzinerstr. 8 II.
— Karl, Werkmeister, Huttenstr. 4 II.
— Kaspar, Fuhrmann, Obere Schloßg. 2 I.
— Kaspar, Portier, Neumannstr. 13 III.
— Lorenz, Wagenmeister, Heimgartenweg 1 P.
— Mathilde, Landgerichtsratswitwe, Siebold-straße 17 I.
— Matthäus, Bahnarbeiter, Oberer Steinbergweg o. Nr.
— Max, Juwelier, Teilh. d. Fa. Fr. Schwarz, Kürschnerhof 15 III. [Ver.B. u. Postsch. Nr. 7532.]
— Michael, Platzmeister, Schweinfurterstr. 32 III.
— Michael, Schweinemetzgermeister, Maulhardgasse 11 P u. I. ☎ 1594. [B.f.Grundb., Handel u. Gew.]
— Nikolaus, Tüncher, Mergentheimerstr. 3 R P.
— Paul, Notenstecher, Neumannstr. 13 III.

Schwarz, Robert, Militär-Anwärter, Weißenburgstr. 2 III (Geb. 2a).
— Sebastian Karl, Tüncher, Kantstr. 20 II.
— Valentin, Tüncher, Neubergstr. 11 R P.
Schwarzburgverbindung Mainfranken, Sieboldstraße 1½ P.
Schwarzen Adler, Gasthaus zum, Marktg. 5. ☎ 240.
— **Walfisch**, Wirtschaft z., Am Pleidenturm 5.
Schwarzhans, Georg, Schaffner, Rimparerstraße 10 R P.
Schwarzkopf, Josef, Wirt, Talavera. [Spark.]
— Maria, Forstmeisterstochter, Maistr. 2 II.
— Therese, Forstmeisterstochter, Maistr. 2 II.
Schwarzmann, Kunigunde, Eisenbahnsekretärswitwe, Frankfurterstr. 82 R II.
Schwarzmeier, Alois, Wirt zum schwarzen Walfisch, Am Pleidenturm 5 P u. I.
Schwarzmüller, Michael, Schuhmacher, Adelgundestr. 19 II.
Schwarzschild, Isaak, Schmiedemeister, Hufbeschlag u. Wagenbau, Burkarderstr. 4 P u. I.
— Oswald, Kaufm., Ziegelaustr. 3 I. ☎ 150.
Schwarzweller, Franz, Eisenbahn-Oberinspektor, Bahnhofpl. 2.
Schwedas, Rudolf, Handlungsbevollmächtigter, Heidingsfelderstr. 58 P. ☎ 199.
Schweickert, Karl, Steinschleifer, Franziskanergasse 8 III.
— Margareta, Privatiere, Steinheilstr. 26 P.
Schweiger, Jakob, Schneider, Dettelbacherg. 1 I.
— Maximilian, Kaufmann, Gneisenaustr. 26 II.
Schweigert, Georg, Kaufmann, Teilh. d. Fa. Schweigert & Semmel, Generalvertretung landw. Maschinenfabriken u. Eisengießereien, Frankfurterstr. 7 II.
— **& Semmel**, Generalvertretung landw. Maschinenfabriken u. Eisengießereien, Schweinfurterstr. 9/11 R. ☎ 2763. [Darmst.B. u. Postsch.Nr. 25713.]
Schweighart, Hans, Bankbeamter, Zellerstr. 17 II. [Hyp.u.W.B.]
Schweiker, Magdalena, Graveurswitwe, Domstraße 35/37 III.
Schweinfest, Hans, städt. Lagerhausarbeiter, Büttnerstr. 72 I.
Schweinfurter Hof, Wirtschaft, Semmelstr. 70.
Schweitzer, Anna, Maschinistenwitwe, Frankfurterstr. 18 II.
— Dora, Oberlokomotivführerswitwe, Gabelsbergerstr. 15 II.
— **Ernst**, Kohlengroßhandl., Spedition, Alleestraße 16. ☎ 2806. Lager: Waltherstraße 6.
— Ernst, Großkaufmann, Inh. d. Fa. Ernst Schweitzer, Alleestr. 16 I. ☎ 2806.
— Heinrich, Kellermeister, Heidingsfelderstr. 21 P.
— Johann, Postschaffner, Weißenburgstr. 2 II (Geb. 2 n).
— Karoline, Privatiere, Burkarderstr. 26 III.
Schweizer, Babette, Kaufmannswitwe, Ertalstraße 5 II.

Fa. Dora Schweizer
HYGIENISCHES VERSANDHAUS
Theaterstraße 12
Verkauf: III. Stock

Schweizer, Josef, Militär-Anwärter, Weißenburgstr. 4 I.
— Josef, Schneidermeister, Roseng. 4⅓ II.
— Dr. phil. Robert, Jägerstr. 2 R I.
Schweller, Franz, Feldwebel, Faulenbergstr. 7 II (Geb. 1/18).
Schwemmer, Friedrich, Werkmeister, Füchsleinstraße 7 P.
— Hans, Händler, Häfnerg. 3.
— Josef, Spengler, Crevennastr. 4 III.
— Karl, Kaufmann, Ulrichstr. 1 I.
— Leonhard, Postoberschaffner, Peterstr. 9 P.
— Monika, Witwe, Schweinfurterstr. 38 III.
Schwendemann, Olly, Musikprofessorstochter, Klinikstr. 16 III.
Schwender, Karoline, Massage u. Krankenschwester, Theaterstr 15 P.
— Wilhelm, Studienprofessor, Am Exerzierplatz 5½ I.

Auto-Gesellschaft m. b. H., Inh. u. Geschäftsf.: **Gg. M. Hümpfner, Würzburg**, Schießhausstr. 19a, Fernruf: 2825
Alle Arten Ersatzteile

Schwenk, Anton, Händler, Ursulinerg. 7 R III.
— Georg, Postoberschaffner a. D., Lindleinstr. 12 I.
— Marie, Lehrerin, Zwinger 34 II.
Schwenkert, Bernhard, Altwarenhändler, Reuerergasse 4 P.
— Georg August, Marmorschleifer, Grombühlstraße 31 M.
— Hans, Eisenbahninspektor, Blumenstr. 15 III.
Schwerd, Josef, Büttner, Frühlingstr. 12 R I.
Schwerdtfeger, Emil, 2. Pfarrer an St. Johannis, Semmelstr. 78 II. [Postsch.Nr. 39916.]
Schwerin, Friedrich, Direktor der Fränk. Treuhand-Ges., Friedenstr. 44 I.
Schweriner Vieh-Versicherungsgesellschaft a. G., Bezirksdirektion (Bureau.) Juliusprom. 64 II. ☎ 2281. [Postsch.Nr. 11540.]
Schwert, Fabian, Stationsgehilfe, Semmelstr. 62 R P.
Schwerthöfer, Georg, Eisenbahnbetriebsassistent, Weißenburgstr. 6 II.
— Wilhelm, Maschinist, Domerschulstr. 4 R P.
Schwertschlager, Babette, Postkondukteurs-Witwe, Alleestr. 9 I.
Schwetzler, Anna, Witwe, Lauferg. 19 II.
— Betti, Hahnenhof 3 III.
Schwickert, Hans, Maschinist, Ständerbühlstr. 21 I.
Schwimmer, Karl, Eisenbahnassistent, Weißenburgstr. 1 I.
Schwind, Franz, Eisenbahninspektor, Oberthürstraße 2 III.
— Franz, Lagerarbeiter, Obere Bockg. 1 IV.
— Fritz, Schlosser, Wagnerstr. 22 III.
— Georg, Arbeiter, Inn. Graben 41 III.

Georg Schwind

Würzburger Pelz- und Lederzurichterei
Fellhandlung
Gartenstr. — Wöllerg. 4

Schwind, Georg, Schuhmachermstr., Friedenstr. 8 P.
— Johann, Postsekretär, Wolframstr. 8 III.
— Josef, Obermaschinist, Veitshöchheimerstr. 24 P.
— Josef Anton, Photograph, Inh. d. „Foto Bavaria", Ziegelaustr. 4 I. Atelier: Kranenkai 2.
— Kaspar, Maschinenhausgehilfe, Neumannstraße 22 P.
— Katharina, Witwe, Reibeltg. 5 I.
— Ludwig, Lokomotivführer, Koellikerstr. 3 I.
— Stephan, Lademeister, Gertraudg. 7 II.
— Wilhelm, Maschinenmeister, Lauferg. 13 I.
Schwindel, Dr., Stadtvikar, Blumenstr. 5 I.
Schwing, Antonie, gepr. Musiklehrerin, Pleicherpfarrg. 6 I.
— Elisabetha, Hauptlehrerswitwe, Pleicherpfarrgasse 6 I.
Schwingler, Hans, Briefträger, Neubaustr. 60 II.
Schwink, Brigitte, Zeitungsträgerin, Landwehrstraße 23 II.
Schwinn, Georg, Konditoreibesitzer, Wallg. 1 I. Laden: Kaiserstr. 31 P. ☎ 1290.
— Georg, Monteur, 3. Felseng 8 P.
— Karoline, Hauptlehrerswe., Plattnerstr. 12 III.
— Maximilian, Kirchner, Josefplatz 5 P.
— Wilhelm, Schreinerm., Pleicherpfarrg. 3 R P.
Schwinzer, Ludwig, Küchenmeister und Privatpension, Bronnbacherg. 18 I.
Schwurgericht, Justizgebäude, Ottostr. 5 R II.
Scipio, Emilie, Kleinrentnerin, Valentin Beckerstraße 10a I.
— Leonhard, Erdarbeiter, Reuererg. 16 P.
Seberich, Andreas, Zollinspektor a. D., Crevennastraße 2 P.
— Anna, Hauptlehrerin, Crevennastr. 2 P.
— Franz, Volksschullehrer, Crevennastr. 4 II.
Sebold, August, kaufm. Lagerverwalter, Morellistraße 10 I.
— Edmund, Monteur, Friedrich Koenigstr. 3 I.
— Georg, Eisendreher, Fabrikstr. 54 III.
Seckbach, Benno, Kultusbeamter, Zwinger 5 II. ☎ 2244. [Postsch.Nr. 9909.]
Sedelmeier, Georg, Elektrotechniker, Sanderglacisstr. 44 III.
Sedlmaier, Isidor Adalbert, Privatier, Rückertstraße 12 I.
Sedlmaier, Dr. phil. Richard, Konservator u. Privatdozent, Huttenstr. 43 II.
Sedlmeyer, Eugenie, Lehrerin, Neubergstr. 30a II.
Seebach, Franz, Schneidermeister, Franziskanergasse 5 P.
— Georg, Friseurgeschäft, Sanderstr. 13 P.
Seeberger, Christian, Universitätswart, Fabrikstraße 61.
— Georg, Tüncher, Ursulinerg. 14½ III.
— Karl, Kaufmann, Reiserstr. 6 III. Laden: Wohlfahrtg. 11 P.
Seefried, Max, Postschaffner, Schillerstr. 9 III.
Sefrin, Anton, Oberbahnmeister, Martinstr. 1 III.
Seegenschmiedt, Lina, Kassiererin, Rotscheibengasse 3 III.
Seegenschmidt, Lina, Näherin, Gerberstr. 12 I.
Seeger, Konrad, Postoberschaff., Alte Kasernstr. 32 I.
— Regina, Näherin, Birchowstr. 17 P.
Seel, Christian, Inh. d. Fa.: K. Ehresmann, Herren- u. Knabenkleiderg., Harfenstr. 11 III. Geschäft: Wilhelmstr. 1 P u. I. ☎ 1221. [Staat.B., Hyp. u. W.B.]
— Christian jun., Kaufmann, Wilhelmstr. 1 III. ☎ 2075. [Ver.B.]
Seelig (s. auch Selig), Georg, Gasarbeiter, Am Pleidenturm 6 III (5. Eing.).
— **Geschwister**, Stickereigesch., Theaterstr. 2 P u. E. ☎ 1112. [Postsch.Nr. 33142.]
Seelmann, Johann, Friedhofoberoffiziant, Grombühlstr. 21 I. ☎ 2928.
— Joh., Schuhmachermeister, Pleichertorstr. 16 I.
— Margareta, Privatiere, Steinstr. 7 P.
Seemann, Johann, Lackierer, Ritterg. 10 II.
— Peter, Schuhmacherei, Landwehrstr. 7 P u. I.
Seewald, Ludwig, Dienstknecht, Faulenbergstraße 42 R I.
Seger, Josef, Faßholzfabrik und Holzhandlung, Grombühlstr. 26 P. ☎ 85. [Postsch.Nr. 29571.]
Segner, Dr. Franz, Bibliothekdirektor, Kapuzinerstraße 21a III.
Segritz, Johann, Oberpostschaffner, Franziskanergasse 6 I.
Seibel, Dr. Paul, Inh. d. Nordbayer. Handelsges., Maasweg 1. Geschäft: Schönbornstr. 8. ☎ 2968. [Postsch.Nr. 33425.]
Seibert, Artur, Zollassistent, Weißenburgstr. 2 (Geb. 2a).
— Gustav, Zollsekretär, Ulrichstr. 5 P.

Hans Seibert

Inh. C. u. F. Hechtl
Spezialgeschäft für Damenputz
Eichhornstr. 4 P **Fernruf 2629**

Seibert, Karl, Kreiskassa-Offiziant a. D., Blumenstraße 11 III.
— Kuni, Pensionistin, Blumenstr. 10 P.
Seibold, Matthäus, Lagerarbeit., Wöllerg. 16 II.
Seidel, Christian, Oberschaffner, Zinklesweg 16 P.
— Christine, Lokomotivheizerswe., Fabrikstr. 20 II.
— Franz, städt. Gasaufnehmer, Glockeng. 11 II.
— Heinrich, Werkhelfer, Barbarastr. 12½ III.
— Johann, städt. Arbeiter, Plattnerstr. 6 III.
— Johann, Gasarbeiter, Zinklesweg 16.
— Ludwig, städt. Arbeiter, Dettelbacherg. 9 III.
— Marie, Privatiere, Sanderstr. 27 II.
— Viktor, Ausländerport in Oelstoff-Rollos u. Holzmatten, Wohlfahrtg. 4 III.
— Wilhelm, Bahnschlosser, Bachg. 10 R III.
— Wilhelm, Eisenbahnschaffner, Wöllerg. 23 III.
Seidenspinner, Johann Edmund, Eier- u. Butterhändler, Ulmerg. 4 P.
Seidl, Ruppert, Betriebsleiter, Alte Kasernstr. 16 II.
Seiferlein, Georg, Arbeiter, Veitshöchheimerstraße o. Nr.
Seiferling (s. a. Seuferling), Babette, Witwe, Franziskanerg. 14 II.
— Franz, Maler, Leistenstr. 20 II.
— Stephan, Kutscher, Leistenstr. 20 II.
Seifert (s. a. Seiferth, Seifferth, Seufert, Seuffert, Seufert), Anton, Magazinarbeiter, Heinestraße 16 R I.
— Dr. med. Ernst, Univ.-Professor, Oberdürrbacherstr. 2 P (Geb. Nr. 19).
— Hans, Brennholzsägerei, Maistr. 8 R P. ☎ 1459.
Seifert, Hermann, Maschinenmeister, Wolframstraße 3 P.
— Katharina, Oberforstmeisterswitwe, Frühlingstraße 24 IV.
— Dr. med. Otto, Universitätsprofessor, Friedenstraße 31 I. ☎ 144.
Seiferth, Josefine, Rentamtssekr.-Witwe, Dominikanerplatz 5 II.
Seiffert, Stephan, städt. Arbeiter, Am Pleidenturm 6 I. (9. Eing.)
Seifferth, Valentin, Schneidermeister, Rottendorferstr. 21 P.
Seil, Hermann, Maschinenhausgehilfe, Sandergiacisstr. 44 P.
Seiler, Georg, Postassistent, Gabelsbergerstr. 17 III.
— Maria, Privatiere, Sophienstr. 4 II.
Seiling, August, Kaufmann, Inh. d. Fa. Gebr. Seiling, Herzogenstr. 3 P. ☎ 880.

Gebr. Seiling

Flachswerke, Textilwaren-Großhandel
Herzogenstr. 3 Fernruf 880
[Darmst.u.Nat.B. u. Postsch.Nr. 16293]

Seiling, Georg, Kaufmann, Inh. d. Fa. Gebr. Seiling, Herzogenstr. 3 III. ☎ 880.
Seim, Fritz, Kaufmann, Teilh. d. Fa. Fritz Seim & Co., landw. Maschinen, Spitalg. 5 P u. I. ☎ 1108.

Fritz Seim & Co.

Landwirtschaftliche Maschinen
Spitalg. 5
Fernruf 1108

Seip, Peter, Geschäftsführer, Kaiserstr. 17 IV.
Seipel, Anton, Holzpalter, Kärnerg. 39 I.
— Arnold, Postinspektor, Blumenstr. 8½ III.
— Eduard, Wäschereibesitzer, Frankfurterstr. 22. Wohnung: Semmelstr. 1 IV.
Seißer, Adolf, Kaufmann, Mergentheimerstr. 48 II. ☎ 29.
— Anton, Großkaufmann, Teilh. d. Fa. M. Ph. Seißer, Judenbühlweg 17.
— Fanny, Rentnerswitwe, Friedenstr. 45 I.
— Franz Karl, Oberstleutnant a. D., Frühlingstraße 7½ I.
— Frida, Privatiere, Haugerkirchg. 6 I.
— Lina, Kaufmannswitwe, Domstr. 17 III.

M. Ph. Seißer

Kaufhaus für Kurz-, Weiß-, Woll- und Modewaren, Manufaktur und Ausstattungen
Kürschnerhof 4 u. 6 und Martinstr. ¼, ½ u. 2a.
Fernruf 3135, 3136, 3137
[Deutsche B., Reich.B. u. Postsch.Nr. 954]

Seißer, Dr. iur. et rer. pol. Paul, Verbandsgeschäftsführer, Kürschnerhof 6 IV.
— Philipp, Großkaufmann, Kommerzienrat, Teilh. d. Fa. M. Ph. Seißer, Bismarckstr. 18 I. ☎ 90.
— Dr. med. Rudolf, Hofrat, prakt. Arzt, Kürschnerhof 6 II. ☎ 1041.
— Sabine von, Exzellenz, Bank-Präsidentenwitwe, Randersackererstr. 16 I.
— Valentine, Oberin der Rotkreuzklinik, Kapuzinerstr. 2 P. ☎ 61.
Seißiger, August, Oberforstmeister a. D., Erthalstr. 9 I.
— Josef, Gasaufnehmer, Hofstr. 14½ II.
Seit, Lukas, Hilfspostschaffner, Domstr. 37 II.
Seith, Nikolaus, Wagenmeister, Grombühlstr. 29 III.
— Wilhelm, Kaufmann, Oeggstr. 2 II.
Seithel, Simon, Wagenaufseher, Gertraudg. 7 III.
Seitz, Alois, städt. Gartenarbeiter, Grombühlstr. 18 III.

Darmstädter und Nationalbank Komm.-Ges. a. Aktien, Schönbornstr.-Ecke Markt 13, Fernruf 2597, 2598, 2599
Aufbewahrung von Wertpapieren in offenen und geschlossenen Depots

Seitz, Andreas, Wirt z. Volksgarten, Steinbachtal 60. ☎ 5023.
— Anna, Gemüsehändlerin, Steinheilstr. 34 P.
— Anna, Kaufmannswitwe, Sanderring 24 III.
— Anna, Witwe, Heinestr. 6 II.
— August, Amtsgerichtsrat, Lessingstr. 1 II.
— Barbara, Witwe, Korng. 15 R I.
— Bernhard, Kaufmann, Handelsvertretungen, Domerschulstr. 9 III. [Postsch. Nr. 16159.]
— Elisabeth, Wäscherin, Hindenburgstr. 32 III.
— Elise, Teilh. d. Fa. Foerg & Seitz, Hofstr. 20 II. ☎ 1912.
— Friedrich, Möbelpacker, Gressenz. 1 R II.

Fritz Seitz

Möbelfabrik Bauschreinerei
Kontor-, Laden- und Schuleinrichtungen
Frankfurterstr. 10/12
Fernruf 469

Seitz, Georg, Kaufmann, Inh. d. Fa. Georg Seitz & Co., Prymstr. 5 III. Geschäft: Haugerglacisstr. 8. ☎ 333.
— Georg, Kellner, Huttenstr. 22 P.
— Georg, Schreinergehilfe, Gabelsbergerstr. 8 I.
— Gustav, Oberpostschaffner, Wredestr. 8 III.
— Hans, städt. Arbeiter, Adelgundestr. 9 P.
— Hans, Herren-Garderobe, Herzogenstr. 4 I. ☎ 2159. [Postsch. Nr. 5999.]
— Hans, Staatsarchivobersekretär, Randersackererstr. 20 P.
— Johann, Invalidenrentner, Reiserstr. 4½ P.
— Johann, Privatier, Hofstr. 20 II. ☎ 1912.
— Johann, Schirmmacher, Juliusprom. 5 III.
— Jos. K., Teilh. d. Fa. Josef Seitz & Co., Bronnbacherg. 41 P. ☎ 1248.

Josef Seitz & Co.

Bronnbacherg. 41 Fernruf 1248
Großhandels-Agentur
Vertretung der
Seifenfabrik C. Naumann, Offenbach
[Bankh. J. Herrmann, Postsch. Nr. 14544]

Seitz, Julie, Korsettenmaßgeschäft, Domerschulstraße 9 III. [Postsch. Nr. 16159.]
— Käthchen, Weißnäherin, Hindenburgstr. 32 III.
— Kaspar, Herrenschneiderei, Weißenburgstr. 11 II.
— Kaspar, Pensionist, Kroateng. 13 II.
— Klara, Witwe, Brücknerstr. 27 III.
— Ludwig, Kuttler, Unt. Bockg. 1 II.
— Ludwig, Postassistent, Ingolstadterhof 2 I.
— Lukas, Inh. Jos. Scherg, Bau- u. Möbelschreinerei, Sarglager „Pietät", Bachg. 4 P. ☎ 227. [B. f. Haus- u. Grundb.]
— Magdalena, Universitätsoberoffiziantenwitwe, Zwinger 22 I.
— Mathias, Oberwachtmeister, Faulenbergstr. 7.
— Michael, techn. Werkführ., Steinheilstr. 42 II.
— Paul Otto, Orthopädiemechaniker, Semmelstraße 31 III.
— Sophie, Bezirksarztswitwe, Sanderring 4 II.
— **Stephan sen.**, Kräutergroßhandlung, Pulverisier-, Schneideanstalt u. Gewürzmühle, Kroateng. 6/8. ☎ 3059. [Dresd. B., Reich. B. u. Postsch. Nr. 8282.]
— Stephan, Großkaufmann, Inh. d. Fa. Stephan Seitz sen., Hofstr. 20 II. ☎ 1912. Geschäft: Kroatengasse 6/8 P. ☎ 3059.
— Venanz, Kanzleiassistent, Ludwigkai 17a I.
— Walpurga, Schreinermeisterstochter, Pleicherkirchplatz 9 I.
— Xaver, Schmied, Mergentheimerstr. 7 I.
— **& Comp.**, Drogen- und Vegetabilien-Großhandlung, Pulverisier- und Schneideanstalt, Haugerglacisstr. 8 R. ☎ 333. [Darmst. B. u. Postsch. Nr. 7600.]
Seitzer, Hans, städt. Arbeiter, Frankfurterstr. 33 I.
— Josefine, Privatiere, Zwinger 7 II.
Sekretariat d. christl. Bauernvereins f. d. Kreis Unterfranken, Grabenberg 1 (Echterhaus). ☎ 3062.
Sekretariat d. christl. Gewerkschaften, Grabenberg 1 (Echterhaus).
— **d. bayer. Eisenbahnerverbandes** u. Bureau d. Wirtsch.-Abt., Brücknerstr. 6 I. ☎ 2967.
— **der isr. Kultusgemeinde**, Domerschulstr. 21 I. ☎ 3121.
— **d. kath. Frauenbundes Deutschlands**, Koellikerstr. 11 P. ☎ 1923.
— **d. Vereins kath. erwerbstätiger Frauen u. Mädchen**, Burkarderstr. 26 R P.

Sektkellerei Siligmüller & Co.

G. m. b. H.
Ludwigstraße 22 N Fernruf 2930
[Postsch. Nr. 563S]

Selbsthilfe, Gemeinnützige Baugenossenschaft f. Würzburg u. Umgeb. Geschäftsstelle: Neubergstr. 23 I. [Spark.]
Selch, Willi, Vertragsangestellter, Annastr. 17 III.
Selig, Alfred, Reisender, Schillerstr. 10 I.
— Babette, Strumpfgeschäft, Domstr. 50 P. Wohnung: Heinestr. 2⅓ I.
— Ernst, Weinhändler, Hindenburgstr. 25 III. ☎ 1277.
— Geschwister, Stickereigeschäft, Theaterstr. 2 P u. E. ☎ 1112. [Postsch. Nr. 33142.]
— Hugo, Kaufmann, Inh. der Fa. Franz Leininger, Ludwigstr. 19 II. Geschäft: Mainbrücke 2. ☎ 759. [Postsch. Nr. 14227.]
— Karl, Kommerzienrat, Weingroßhändler, Teilh. d. Fa. Karl Friedrich Selig & Co., Friedenstraße 5 I. ☎ 77.
— **Karl Friedr., & Co.**, Weingroßhdlg., Inh.: Kommerzienrat Karl Selig, Ernst Selig u. Rich. Selig, Friedenstr. 5 R. ☎ 77. [Reich. B., Ver. B. u. Postsch. Nr. 1393.]
— Karoline, Witwe, Weingartenstr. 2 I.
— Regine, Heinestr. 2⅓ I.
— Richard, Weingroßhändler, Teilh. d. Fa. Karl Friedrich Selig & Co., Friedenstr. 5 II. ☎ 1596.
— Sophie, Geschäftsinhaberin, Heinestr. 2⅓ I.
— Stephan, Rechtsanwalt, Marktpl. 28 II. ☎ 591. [Postsch. Nr. 13303.]
Seligmann, Jette, Privatiere, Marktpl. 10 III.
— **Max**, Großkaufmann, Pleicherring 7 III. Geschäft: Bronnbacherg. 43 P. ☎ 198. [Postsch. Nr. 17288.]
Seligsberger, Ernestine, Teilh. d. Fa. S. Seligsberger We., Hindenburgstr. 21 I. ☎ 2367.
— Siegmund, Teilh. d. Fa. S. Seligsberger Wwe., Johanniterplatz 2 II. ☎ 657.
— Simon, Antiquar, Teilh. d. Fa. S. Seligsberger We., Wirsbergstr. 16 III. ☎ 657.

S. Seligsberger We.

Möbel-Ausstattungs- und
Antiquitäten-Geschäft
Johanniterplatz 2 P und III
Fernruf 657
[Staat. B., Dresd. B. und Postsch. Nr. 5649]

Seligstein, Amalie, Privatiere, Johanniterg. 7 I.
Selke, Emil, Kutscher, Frankfurterstr. 35a II.
Sell, Ambrosius, Regierungsdirektor, Sanderglacisstr. 42 I.
— Johann Baptist, Postamtsdirektor a. D., Veitshöchheimerstr. 2 P.
— Karl, Kaufmann, Warenagenturen u. Großhandlung, Moritzg. 2 P u. I. ☎ 1961. Telegr.-Adr.: „Seka, Würzburg." [Hyp. u. W. B. u. Postsch. Nr. 29529.]
— Karl, Regierungs-Präsidialsekretär, Adalberostr. 5 III.
— Katharina, Witwe, Oberthürstr. 15 I.
— Robert, Kaufmann, Molkerei- u. Landesproduktenhandlung, Glockeng. 10 P u. I.
— Rudolf, Photolithograph, Aufzeichnen von Damenhandarbeiten, Oberthürstr. 15 P.
Sellmann, Elise, Postschaffnerswitwe, Glockengasse 11 III.
Sellmann, Therese, Rentenempfängerin, Inn. Graben 23 II.
Seltmann, Anton, Werkmeister, Weingartenstraße 15 R I.
Seltsam, Josef, Schneidermeister, Mergentheimerstraße 1b.
Selzam, Adam, Offiziant, Auverastr. 8 II.
— Georg, Magistratsarbeit., Burkarderstr. 14 III.
— Georg, Zugführer a. D., Rimparerstr. 2½ II.
— Max, Steinmetz, Sieboldstr. 3 S.
— Michael, Kellner, Erthalstr. 14 III.
— Michael, Zugführer, Petristr. 13 II.
Semel, Karl, Schuhmacher, Lauferg. 10/12 II. Laden: Augustinerstr. 9.
Semlinger, Josef, Eisenbahnschlosser, Neumannstraße 14 III.
Semm, Ludwig, Stadtsekretär a. D., Ziegelaustraße 3 III.
Semmel, Karl, Kaufm., Teilh. d. Fa. Schweigert & Semmel, Rotkreuzstr. 18 P. Geschäft: Schweinfurterstr. 9/11. ☎ 2963.
— Ludwig, Polizeiwachtmeister, Häfnerg. 4 R I.
Semmelmann, Karolina, Privatiere, Frühlingstraße 7 P.
— Sophie, Bahnobersekretärswitwe, Oberdürrbacherstr. 5 I.
Sendelbach, Andreas, Stellwerkmeister a. D., Gneisenaustr. 25 P.
— **B.**, Warenagenturgeschäft, Inh.: Wilhelm Ammerbacher, Semmelstr. 89 I. ☎ 23.
— Georg, Bautechniker, Frühlingstr. 17 II.
— Josef, Beamter, Semmelstr. 34 II.
Sendner, Bartholomäus, Kellermeister, Keesburgstr. 13 II.
— Betti, Privatiere, Leutfriedstr. 27 I.
— Engelhard, städt. Arbeiter, Pommerg. 5 I.
— Georg, Arbeiter, Zellerstr. 4 IV.
— Hans, Schlosser, Bohnesmühlg. 20 III.
— Josef, städt. Arbeiter, Bohnesmühlg. 20 III.
— Maria, Weißnäherin, Virchowstr. 4 II.
— Michael, Transportarbeiter, Büttnerstr. 21 II.
Senf, Friedrich, Dipl.-Ing., techn. Betriebsleiter, Frankfurterstr. 87 N I.
Senft, Albin, Anwaltsbuchhalter, Huttenstr. 47 III.
— Babette, Hauptkassierswitwe, Friedenstr. 32 II.
— Friedrich, Inv.-Rentner, Huttenstr. 47 III.
— Gallus, städt. Verwaltungsinspektor, Heidingsfelderstr. 1 III.
— Käthe, Oberamtsrichterswe., Sanderring 19 II.
— Luitpold, Schneidermstr., Teilh. d. Fa. Senft & Bischoff, Schönthalstr. 6 I.
Senftinger, Anna, Näherin, Marktpl. 10 II.
Seng, Ludwig, Weichenwärter, Petristr. 9 R II.
Senger, Babette, Strickerin, Stephanstr. 5 III.
— Hugo, Zigarrengeschäft, Neumannstr. 16 P. Bureau u. Lager: Wagnerstr. 1 P.
— Johann, Arbeiter, Burkarderstr. 10 III.
— Katharina, Privatiere, Gartenstr. 12 I.
— Salomon, Volksschullehrer a. D., Gerbrunnerstraße 1 II.
— Wilhelm, Schmied, Gneisenaustr. 10 I.
Sennefelder, Jakob, Schneidermeister, Innerer Graben 13 I.
— Margarete, Eier- u. Butterhändlerin, Vibrastraße 23 I.
— Michael, Magazinarbeiter, Inn. Graben 13 III.
— Pankraz, Maschineningenieur, Jägerstr. 3 I.
Senner, Anton, Stationsgehilfe, Steinheilstr. 15 III.
Sennfelder, Lib., Rentnerin, Oberdürrbacherstraße 3a II.
Senft, Karl Otto, Elektro-Werkmeister, Annastraße 17 P.
Senß, Lotte, Kunstmalerswitwe, Heidingsfelderstraße 15 II.
Sepeur, Hans, Kaufmann, Juliusprom. 5 III.
Serenbetz, Friedrich, Obermaschinenmstr., Steinheilstr. 8 I.
Serg, Emil, Friseur, Ursulinerg. 8 I. Geschäft: Dominikanerg. 7 P.
— Wilhelm, Lehrer a. D., Floraстr. 4 II.
Sers, Dr. med. Edmund, prakt. Arzt, Klingenweg 1.
Sersi, Agathe, Privatiere, Gertraudg. 3 II.
Servatius, Thomas, Arbeiter, Ingolstadterhof 10 III.
Seßler, Georg, Monteur, Semmelstr. 41 R.
— Johann, Schlossermeister, Peterpfarrg. 4 P, I u. R P. ☎ 1496. [Spark.]
— Johann, Schreiner, Frühlingstr. 8a IV.
— Johann, Werkmeister, Gutenbergstr. 10 III.

Auto-Gesellschaft m. b. H., Inh. u. Geschäftsf.: **Gg. M. Hümpfner, Würzburg,** Schießhausstr. 19a, Fernruf: 2825
Jegliche Zubehörteile für Automobile

Setzer, Johann, Büttner, Jägerstr. 1/2 R I.
Seubert (siehe auch Seibert, Seybert), Adam, Lackierer, Floraſtr. 1 P. Geſchäft: Neubergſtraße 12 P.
— Adam, Lagerarbeiter, Am Pleidenturm 6 III (2. Eing.).
— Adam, Spengler, Spitalg. 4 III.
— Alfred, Spenglermeiſter und Inſtallationsgeſchäft, Zellerſtr. 13 P u. I. ☎ 2263. [Spark.]
— Auguſt, Gasarbeiter, 2. Felseng. 10 P.
— Babette, Privatiere, Wallg. 8 I.
— Chriſtian, Eiſenbahnaſſiſtent, Schenkhof 3 III.
— Chriſtian, Kaufmann, Teilh. d. Fa. M. Pfetſcher Nachf., Kaiſerſtr. 10 II. ☎ 2984. [Poſtſch.Nr. 2931.]
— Eduard, Oberſteuerinſpektor, Goetheſtr. 7 III.
— Franz, Taglöhner, Frankfurterſtr. 23 M.
— Franz, Stadtſekretär, Reisgrubeng. 6 I. [Spark.]
— Franz, Zollaſſiſtent, Neubauſtr. 15 P.
— Frida, Fabrikdirektorswitwe, Sonnenſtr. 9 P.
— Friederike, Witwe, Fabrikſtr. 49 I.
— Georg, Fahrradhändler, Fabrikſtr. 11 P. Werkſtatt: Fabrikſtr. 23. Laden: Brücknerſtr. 11. ☎ 1481. [Dresd.B.]
— Georg, Kaufmann, Weingartenſtr. 31 P.
— Georg, Metzger, Bronnbacherg. 6 I.
— Georg, Milch- u. Molkereiproduktenhändler, Neumannſtr. 9 P u. I.
— Geſchwiſter, Bronnbacherg. 2 II.
— Geſchwiſter, Pleichertorſtr. 18 I.
— Hans, Friſeur, Höchbergerſtr. 20 R I.
— Hedwig, Landgerichtsratstochter, Rottendorferſtraße 1 1/3 IV.
— Heinrich, Buchdrucker, Münzſtr. 10 II.
— Heinrich, Poſtſchaffner, Harfenſtr. 5 II.
— Hermann, Spenglermeiſter, 2. Felseng. 10 I.
— Johann, Schreiner, Zellerſtr. 21.
— Joſef, Metzger, Steinheilſtr. 12 I.
— Joſef, Schuhmachermeiſter, Randersackererſtraße 2 I.
— Julius, Reg.-Rechnungsoberinſpektor a. D., Siebolbſtr. 13 P.
— Karl, Lackierergeſchäftsinhaber, Keesburgſtr. 4 III. Geſchäft: Neubergſtr. 12 P.
— Karl, Maſchinenarbeiter, Herzogenſtr. 11 III.
— Karl, Werkmeiſter, Innerer Graben 38 III.
— Kunigunda, Witwe, Höchbergerſtr. 20 R I.
— Marie, Damenſchneiderin, Brücknerſtr. 27 II.
— Marie, Kellnerswitwe, Pleicherkirchplatz 13 II.
— Michael, Bau- u. Kunſtſchloſſerei, Pleichertorſtr. 16 II. Werkſtätte: Kroateng. 13.
— Michael, Schillerſtr. 5 III.
— Dr. med. Otto, prakt. Arzt, Siebolbſtr. 13 P. ☎ 2103.
— Peter, Bootbauer u. Verleihanſtalt, Nikolausſtraße 12 III. Werkſtätte: Burkarderſtr. 24.
— Peter, Lackierergehilfe, 2. Felseng. 8 I.
— Philipp, Heizer, Ritterg. 7 P.
— Philipp, Lackierermeiſter, Neubergſtr. 12 P.
— Philipp, Möbelſchreinerei und Möbellager, Burkarderſtr. 24 P und I.
— Richard, Notariatsoberſekretär, Leiſtenſtr. 8 P.
— Sabine, Witwe, Rotlöweng. 1 1/2 III.
— Sebaſtian, Silberſchmied, Burkarderſtr. 20 II.
— Sofia, Arbeiterin, Landwehrſtr. 13 P.
— Stephan, Prokuriſt, Kapuzinerſtr. 17 1/2 II.
— Theodor, Straßenbahnführer, Randersackererſtraße 23 R.
— Valentin, Bahnbedienſteter, Dominikanerg. 1 I.
— Valentin, Schreiner, Leiſtenſtr. 7 III.
Seuberth, Roſine, Invalidenrentnerin, Schildhof 6 III.
Seuferling (ſ. auch Seiferling), Barbara, ſtädt. Bauaufſeherswitwe, Fabrikſtr. 18 II.
— Barbara, Witwe, Franziskanerg. 14 II.
— Georg, Rechnungs-Inſpektor, Reiſerſtr. 4 I.
— Georg, Wagenmeiſter a. D., Steinheilſtr. 20 II.
— Michael, Buchhalter, Wredeſtr. 35 a P.
Seufert (ſiehe auch Seifert, Seuffert, Seyfert), Adalbert, Maſchinenſchloſſer, Wohlfahrtgaſſe 1 III.
— Alexander, Schneidermeiſter, Wöllerg. 18 IV.
— Andreas, Schneider, Domſtr. 46 III u. IV.
— Anna, Salon für feine Damenmoden, Dominikanerpl. 9 III. Geſchäft: Martinſtr. 1/4 I. ☎ 1686.
— Anton, Bäckerei-Inhaber, Sanderſtr. 3 P u. II.
— Apollonia, Schneiderin, Maierg. 5 II.
Seufert, Auguſt, Schaffner, Lindleinſtr. 18 P.
— Babette, Witwe, Sophienſtr. 9 II.
— Barbara, Witwe, Juliusprom. 3 II.

Bernhard Seufert
Feine Herrenschneiderei
Semmelstr. 76 III
Geschäft: Domerschulstr. 1 P Fernruf 1326
[Postsch.Nr. 15712]

Betty Seufert
Inh. B. Trautner
PUTZ- UND MODE-WAREN
Kaiserstraße 12 Fernruf 2032

Seufert, Eugen, Wagner, Steinheilſtr. 34 P.
— Ferdinand, Werkzeugſchmied, Kärnerg. 1.
— Franz, Bäcker, Weinſtube z. „Maulaffenbäck", Maulhardg. 9 P u. II. ☎ 3050.
— Franz, Bäckermeiſter, Kapuzinerſtr. 27 P.
— Franz, Polizeiwachtmeiſter, Feſtung Marienberg (Geb. 242 II).
— Georg, Kaufmann, Grombühlſtr. 14 P.
— Georg, Poſtaſſiſtent, Ziegelauſtr. 8 III.
— Hans Linus, Oberwerkführer, Oberdürrbacherſtraße 2 P.
— Heinrich, Arbeiter, Reiſerſtr. 2 III.
— Jakob, Schloſſer, Wagnerſtr. 13 II.
— Joſef, Schneider, Urſulinerg. 2 II.
— Joſef & Co., Ausführung elektr. Licht- u. Kraftanlagen, Frankfurterſtr. 3 P. ☎ 2091. [Spark. u. Poſtſch.Nr. 14816.]
— Julie, Büttnerswitwe, Kantſtr. 17 R P.
— Karoline, Hauptlehrerswitwe, Erthalſtr. 20 I.
— Longin, Schuhmachermſtr., Bronnbacherg. 4 II.
— Luiſe, Obſthändlerswe., Franziskanerg. 4 III.
— Magdalene, Verkäuferin, Kärnerg. 9 I u. II.
— Margareta, Witwe, Bahnhofſtr. 3 II.
— Marie, Arbeiterin, Korng. 7 I.
— Marie, Näherin, Kärnerg. 22 III.
— Marie, Salon für feine Damenmoden, Dominikanerpl. 9 III. Geſchäft: Martinſtr. 1/4 I.
— Matthäus, Domkirchner, Ingolſtadterhof 12 I.
— Michael, Friſeur, Semmelſtr. 9 III.
— Michael, Rechtsanwalt, Marktplatz 9 I. ☎ 2774. [B.f.Grundb., Handel u. Gew.]
— Michael, Steinhauer, Auguſtinerſtr. 13 I.
— Paul, Korbmacher, Bronnbacherg. 11 II. Werkſt.: Marktpl. 3 P.
— Philipp, ſtädt. Angeſtellter, Pleicherkirchg. 1 III.
— Philipp, Arbeiter, Grombühlſtr. 48 III.
— Philipp, Oberlokomotivheizer a. D., Vincentiumſtr. 2 III.
— Sabine, Witwe, Rotlöweng. 1 1/2 III.
— Sebaſtian, Produktenhändl., Inn. Graben 16 P u. I.
— Thereſe, Näherin, Kaiſerſtr. 7 I.
— Wendelin, Bautechniker, Roſeng. 8 II.
— Wilhelmine, Witwe, Oberthürſtr. 9.
Seuffert (ſ. auch Seifert, Seufert, Seyfert), Albert, Steinſchleifer, Gartenſtr. 2 II.
— Alois, Friſeur, Gartenſtr. 2 II.
— Anna, Witwe, Semmelſtr. 70 R I.
— Armin, Buchhalter, Bronnbacherg. 15 P.
— Babette, Inv.-Rentnerin, Sophienſtr. 9 II.
— Betty, Kaſſiererin, Gertraudg. 14 P.
— Dorothea, Witwe, Ritterg. 3 I.
— Edmund, Lokomotivheizer, Fabrikſtr. 1 I.
— Eliſe, Privatiere, Herzogenſtr. 5 II.
— Erhard, Aſſiſtent, Moltkeſtr. 6 P.
— Eva, Privatiere, Peterplatz 4 I.
— Franz Alexander, Hauptmann der Landespolizei, Rotkreuzſtr. 9 II.
— Franziska, Lehrerswitwe, Ketteng. 5 II.
— Georg, Oberſt a. D., Neubergſtr. 34 I.
— Georg, Studienrat, Leiſtenſtr. 10 II.
— G., Witwe, Grombühlſtr. 55 IV.
— Helene, Hauptlehrerin, Maiſtr. 3 III.
— Johann, Dekateur, Kleine Katzeng. 5 II.
— Joſef, Buchbinder, Grombühlſtr. 5 P.
— Kaſpar, Invalidenrentner, Büttnerſtr. 37 P.
Seuffert, Lenchen, Wagenwärterswitwe, Hindenburgſtr. 40 IV.
— Ludwig, Kriminal-Aſſiſtent, Petriniſtr. 41 II.
— Margareta, Inv.-Rentnerin, Hofſtr. 14 III.
— Maria, Generalmajorswe., Semmelſtr. 15 II.
— Sophie, Arztswitwe, Hofſtr. 20 I.
— Thomas, Eiſenbahnoberſchaffner, Wagnerſtr. 24 P.
— Veronika, Invaliden-Rentn., Häfnerg. 4 R II.
Seuling, Babette, Tüncherswitwe, Urſulinergaſſe 6 R I.
Seus, Joſef, Hauptlehrer, Keesburgſtr. 14 P. [Spark. u. Poſtſch.Nr. 26152.]
— Maria, Hauswirtſchafts-Lehrerin, Haugerring 8 P.
Seuß, Sebaſtian, Lokomotivheizer, Neumannſtraße 14 I.

Fritz Severin
Sanderstraße 2 (Ecke Johanniterplatz)
Fernruf 565 :: [Spark. u. Postsch.Nr. 13797]
Gute Herren- und Knabenkonfektion
Feine Maßanfertigung
Stoffe und Futter im Ausschnitt

Severit, Wilhelm, Privatier, Scheffelſtr. 8 P.
Seybert (ſ. a. Seibert, Seubert), Guſtav, Mineralwaſſerfabrik, Milch- und Molkereiproduktengeſchäft, Gneiſenauſtr. 7 P. ☎ 1846.
Seybold (ſ. a. Seibold), Johann, Ober-Verwaltungsſekretär, Neubergſtr. 32 P.
— Marie, Lehrerin, Hindenburgſtr. 31 I.
— Meta, Privatiere, Hindenburgſtr. 31 P.
Seyboth, Wilhelm, Dipl.-Kaufmann, Direktor der Komm.-Geſellſchaft Bohn & Herber, Maſchinenfabrik und Eiſengießerei, Schönleinſtr. 3 II. ☎ 65. [Ver.B. u. Poſtſch. Nr. 12322.]
Seyerlein, Dr. Auguſt, Aſſiſtenzarzt, Oberdürrbacherſtr. 2.
Seyfert (ſ. a. Seifert, Seufert, Seuffert), Adolf, Monteur, Steinheilſtr. 8 P.
— Emil, Metalldreher, Steinheilſtr. 8 III.
— Frida, Hebamme, Steinheilſtr. 8 P.
— Hans, Kaufmann, Fabrikſtr. 62 P.
— Pauline, Kolonialwarenhändlerin, Steinheilſtraße 8 P.
Seyffarth, Magdalena, Photographen-Witwe, Gneiſenauſtr. 3 P.
Seyfried, Barbara, Witwe, Leiſtenſtr. 4 III.
— Bernhard Joſef, Hausverwalter, Wallg. 12 I.
— Chriſtian, Oberſekretär, Erthalſtr. 18 R II.
— Heinrich, Eiſenbahnbetr.-Aſſiſtent, Virchowſtraße 20 P.
— Johann, Fiſchermſtr. u. Fiſchhdl., Lauferg. 17 I.
— Johannes, Schornſteinfeger u. Kaminbauer, Steinheilſtr. 27 S.
— Kornelius, Fiſchermeiſter, Lauferg. 17 I.
— Margareta, Penſioniſtin, Domerſchulſtr. 25 P.
Seyler, Ed., Geſchäftsleit. d. Gerber-Vereinigung Würzburg, Bismarckſtr. 16 P. ☎ 3067. [Staat.B. u. Poſtſch.Nr. 11613.]
Seynſtall, Bernhard, Petriniſtr. 17 P.
— Michael, Büttner, Petriniſtr. 1 III.
— Pauline, Witwe, Petriniſtr. 6 III.
Seyſchab, Hans, techn. Eiſenbahn-Ingen., Annaſtraße 8 P.
Seywald, Albert, Büttnermſtr., Virchowſtr. 4 P.
— Albert, Schloſſer Reuererg. 16 I.
— Babette, Büttnermeisterswitwe, Reuererg. 16 I.
— Heinz, Oberleutnant, Weingartenſtr. 27 II.
Siber, Dr. Stephan, Spezialarzt für Chirurgie, Neubauſtr. 3 P u. I. ☎ 1249. (Klin. Behandlg.: Rotkreuzklinik, Kapuzinerſtr. 2.)
Sichel, Anna, Kaufmannswe., Sanderring 4 P.
— Anna, Privatiere, Bismarckſtr. 13 II. ☎ 619.
— **Gebrüder**, Wäſchefabrik u. Großhdlg. (Inh. Karl Sichel), Haugerring 16 P. ☎ 504.
— Hugo, Großkaufmann, Teilh. d. Fa. Klau & Sichel, Bismarckſtr. 13 P. ☎ 619. Geſchäft: Theaterſtr. 21. ☎ 615.
— Jakob, Privatier, Roentgenſtr. 9 I.
— **Julius, & Co.**, Baumwollwarengroßhandlg., Dominikanerg. 16 P. ☎ 1818. [Dresd.B. u. Poſtſch.Nr. 38765.]
— Julius, Teilh. d. Fa. J. Sichel & Co., Roentgenſtr. 9 P. [Dresd.B. u. Poſtſch.Nr. 28765.]

Darmstädter und Nationalbank Komm.-Ges. a. Aktien, Schönbornstr.-Ecke Markt 13, Fernruf 2597, 2598, 2599
An- und Verkauf von ausländischen Geldsorten und Devisen

Sichel, Karl, Großkaufm. u. Fabrikant, Inh. d. Fa. Gebr. Sichel, Haugerring 16 I u. II. ☎ 504.
Sickenberger, Franz, Kaufmann, i. Fa. Mich. Roell, Manufaktur- u. Kurzwarenhandlg., Randersackererstr. 81 P u. I. Geschäft: Sanderstr. 11. [Ver.B.]
Sickmüller, Andr., städt. Beamter, Ulrichstr. 1 III.
Sicora, Otto, Amtsobergehilfe, Ständerbühlstr. 17 I.
Sidl, Johann, Obergefreiter, Weißenburgstraße 2 k III.
Sieben-Kraiting, Elfriede, Gesanglehrerin, Büttnerstr. 62 I.
Siebenbürger, Adam, Tüncher, Frankfurterstr. 22 P.
— Christoph, Schuhmach., Pleicherkirchg. 12 R III.
Siebenhaar, Georg, Maurer, Goteng. 3 I.

M. Siebenhaar
STRICKWARENFABRIK
Gotengasse 3 **Gotengasse 3**
:: Spezialität: Strickjacken und -Westen ::

Siebenlist, Andreas, Expedient, Juliuspromenade 27 IV.
— Anna, Stickerin, Inn. Graben 25 II.
— Anton, Elektromonteur, Jägerstr. 2 III.
— Franziska, Witwe, Obere Johanniterg. 24 III.
— Friedr. Karl, Rentner, Kroateng. 4 I.
— Hans, elektrot. Geschäft, Leistenstr. 14 P. Werkstätte: Domerschulg 11. ☎ 1098.
— Johann, Maschinist, Oberdürrbacherstr. 2 II (Verw.-Geb.).
— Johann, Postassistent, Heidingsfelderstr. 53 II.
— Johann, Zugführer, Wagnerpl. 3 I.
— Johann Philipp, Schlosser, Pommerg. 7 II.
— Ludwig, Weinhändler, Inh. d. Fa. Ludwig Siebenlist, Sanderring 19. ☎ 2978.
— **Ludwig**, Wein- u. Spirituosengroßhandlung, Sanderring 19 P. Kontor: Sanderring 17 ⅓. ☎ 2978. [Rhön.B. u. Postsch.Nr. 20912.]
— Maria, Zugeherin, Sieboldstr. 11 b P.
— Melchior, Regierungssekretär, Wölffelstr. 1 II.
— Wilhelm, Postassistent, Erthalstr. 14 R P.
Sieber, Anton, Kaufm., Randersackererstr. 21 I.
— Emil, Arbeiter, Juliusprom. 5 R II.
— Fritz, Betriebsleiter, Schweinfurterstr. 9/11 III.
— Fritz, Schlossermeister, Heidingsfelderstr. 18 IV.
— Hans, Schuhmacher, Am Pleidenturm 6 III (5. Eing.).
— Heinrich, Fuhrmann, Ritterg. 10 I.
— Klara, Seidenrestegeschäft, Gartenstr. 4 I. Geschäft: Augustinerstr. 6 P.
— Ludwig, Schlossermeister, Inn. Graben 3 II.
— Michael, Studienrat, Kantstr. 47 P.
— Sebastian, Güterführer, Pleicherkirchg. 18 II.
Siebert, Anna, Privatierswitwe, Heinestr. 2½ I.
— Ernst, Kaufmann, Virchowstr. 6 IV.
— Friedrich, Postschaffner, Häfnerg. 1 II.
Sieblitz, Friedrich, Zugführ., Dreikronenstr. 43 II.
— Oskar, Rechnungskommissär, Jägerstr. 2 II.
Siebold, Eugen v., Rentier, Sanderring 6 II.
Siechenhaus, städtisches (als Pfründneranstalt benützt), Gerbrunnerstr. 18. ☎ 355.
Siedentopf, Wilhelm, Universitäts-Mechaniker und Optiker, Schönleinstr. 7 R P I, u. III.
Siedler, E., Büglerin, Weißenburgstr. 15 III.
— Georg, Schlosser, Maierg. 3 III.
— Ignaz, Telegraphenbauaufseh, Semmelstr. 28 II.
— Johann, Fuhrmann, Schweinfurterstr. 9 R I.
— Peter, Kutscher, Blumenstr. 18 IV.
— Richard, Dachdecker, Wöllerg. 5 II.
— Sebastian, Büttner, Kapuzinerstr. 1 I.
Siegel, Gebr., Pferdegeschäft, Inh.: Moritz u. Siegmund Siegel, Am Exerzierpl. 2 R P. ☎ 2840.
— Moritz, Teilh. d. Fa. Gebr. Siegel, Am Exerzierpl. 2 II. ☎ 2840.
— Salomon, Privatier, Weingartenstr. 26 P.
— Siegmund, Pferdehdl., Teilh. d. Fa. Gebr. Siegel, Am Exerzierpl. 2 P. ☎ 2840.
Siegler, Georg, Bahnarb., Inn. Graben 45 III.
— Käthe, Wachtmeisterswitwe, Theaterstr. 21 P.
— Ludwig, Landwirt, Steinbachtal. ☎ 251.
— Ludwig, Privatmann, Haugerring 4 P. ☎ 251.
— Ludwig, Schloßinspektor a. D., Sonnenstr. 21 P.
— Margareta, Witwe, Plattnerstr. 15 II.
Siegler, Mathilde, staatl. gepr. Klavierlehrerin, Sonnenstr. 21 P.
— Therese, Privatiere, Haugerring 4 P.

Albert Siegmann
Welzstraße 3 a I u. R P **Fernruf 1927**
Vertreter der
VAN DEN BERGHS
Margarine-Ges. m. b. H. in CLEVE
[Postsch. Nürnberg Nr. 8501)

Siegmann, Elise, Witwe, Vincentinumstr. 13½ III.
— Karl, Buchdrucker, Weißenburgstr. 13 III.
— Kilian, Buchhandlung, Dominikanerg. 12 I. [Postsch.-Nr. 21392.]
Siegordner, Christian, Lagerarbeiter, Textorstraße 20 II.
Sieke, Richard, Rohproduktengeschäft, Büttnerstraße 23½. ☎ 2482. Wohnung: Untere Bockg. 2 I.
Siemens-Schuckert-Werke, G. m. b. H., techn. Bureau Würzburg, Harfenstr. 12 P. ☎ 26 u. 27. [Ver.B. u. Postsch.Nr. 245.]

Paul N. Siemers
Delikatessen, Konserven, Weine
: : Liköre, Südfrüchte : :
Laden: Theaterstr. 5 P **Fernruf 553**
Wohnung: Theaterstr. 11 III
[Ver.B. u. Postsch.Nr. 8588]

Sierp, A., Rechtsanwaltswitwe, Mittl. Talbergweg 457.
Sigl, Josefa, Zugeherin, Am Pleidenturm 6 III (3. Eing.).
Sigle, Heinrich, Schneidermeister, Kapuzinerstraße 8 I.
Sigmund, Albert, Wein- u. Spirituosengroßhändler, Konradstr. 3 P. ☎ 1272. [Spark. u. Postsch.-Nr. 20750.]
Silbermann, Adolf, Weingroßhandlung, Annastraße 17½ I. Kontor und Keller: Rottendorferstr. 4. ☎ 1401. [Staat.B. u. Postsch. Nr. 2012.]
— Anna, Fabrikbesitzerin, Inh. d. Fa. 1. Würzburg. Möbelfabrik, Tiepolostr. 21 I. ☎ 222.
— Dr. Siegmund, Justizrat, Rechtsanwalt, Sartoriusstr. ½ II. Kanzlei: Domstr. 11 I. ☎ 221.
Silberschmidt, H., Weingroßhandlung (Inh.: Leo Schlamme), Pleicherpfarrg. 14. ☎ 1842. [N. Stern u. Postsch.Nr. 20263.]
— Dr. phil. Rosa, Studienrat, Riemenschneiderstraße 5 II.
Silberthau, Frida, Juwelierswitwe, Teilh. d. Fa. M. Silberthau, Schönbornstr. 6 III. Laden: Schönbornstr. 1 P. ☎ 346. [Darmst.B.]
— **M.**, Uhren-, Juwelen-, Gold-, Silber- u. Alfenidwarenhandlung, Schönbornstr. 1 P. ☎ 346. [Darmst.B. u. Postsch.Nr. 2950.]
Silberzahn, Johann, Postpackmeister a. D., Kroateng. 16 III.
— Karl, Posthelfer, Frankfurterstr. 68 a.
— Xaver, Schneidermeister, Grombühlstr. 21 II.

F. A. Siligmüller
Älteste bayerische Sektkellerei
Hofstraße 16
Fernruf 2807
[Postsch. Nürnberg Nr. 13421]

Siligmüller & Co., G. m. b. H., Sektkellerei, Ludwigstr. 22 (Eing. Eichstr.). ☎ 2930.
Simmermacher, Frida, Privatiere, Marktpl. 36 I.
Simon, Anton, Gerichtstaxator, Zwinger 9 P u. I. ☎ 1939.
— Babette, Witwe, Bronnbacherg. 37 I.
— Christoph, Kolonialwarenhandlung, Burkarderstr. 9 P.
— Elisabeth, gepr. Sprachlehrerin, Eichhornstraße 5 III.
Simon, Elise, Kaufmannswe., Burkarderstr. 6 P.
— Franz, Oberschaffner, Fabrikstr. 56 P.
— Georg, Forstmeister a. D., Virchowstr. 6 III.
— Georg, Kaufmann, Marcusstr. 9 III.
— Josef, Bauarbeiter, Barbarastr. 12½ II.
— **Julius**, Agenturgeschäft, Inh.: Max Simon, Harfenstr. 11 II. ☎ 1368.
— Karl, Kaufmann, Rüdigerstr. 4 II, Inh. d. Fa. Wilhelm Zapff, Kaiserstr. 1. ☎ 680.
— Margareta, Zugführerswe., Bismarckstr. 3 M.
— Max, Inh. d. Fa. Jul. Simon, Warenagenturgeschäft, Harfenstr. 11 II. ☎ 1368.
— Michael, Vorstand d. südd. Zem.-Verk.-Stelle, Crevennastr. 2 I.
— Oskar, Weichenwärter, Wagnerpl. 4 I.
— Dr. Philipp, Gerichtsreferendar, Keesburgstraße 25 P.
— Therese, Lehrerswitwe, Amalienstr. 8 P.
— **W., Nachf.**, Inh. Joh. Schmidt, Feinkost- u. Kolonialwarenhandlung, Eichhornstr. 5 P. ☎ 159.
— Wilhelm, Kreissekretär, Kürschnerhof 9 IV.
— Wilhelm, Rentner, Eichhornstr. 5 III.
— **& Braun**, Zahntechn. Laboratorium, Schottenanger 3 P. ☎ 1925. [Postsch.Nr. 36178.]
Sindel, Eduard, Reg.-Vermessungsrat, Theodor Körnerstr. 6 II.
Singer, Co. Nähmaschinen Akt.-Ges., Nähmaschinen-Handlung und Reparaturwerkstätte, Marktplatz 2 P u. I. ☎ 1346. [Postsch. Nr. 8731.]
— Hans, Schmied, Baderg. 11 I.
— Jakob, Obermälzer, Alte Kasernstr. 26/28 P.

Leo Singer
Holz-, Kohlen- und Baumaterialien-Handlung
Johanniterg. 1 und 3
und Wirsbergstr. 2, 4 und 10
Fernruf 3065

Singer, Stephan, Metzgermeister, Glockeng. 13.
— Valentin, Lehrschmied, Frankfurterstr. 15 P.
Sinner, Anna, Oberzollamtmannswitwe, Reibeltgasse 2½ I.
— Hans, Spengler, Wagnerstr. 22 III.

Otto Sinsel
Brauerei-, Kellerei- u. Mälzerei-Bedarfsartikel
Strohhülsenfabrik „Frankonia"
Inh. Hans Schmetzer, Steinstr. 4 P Fernruf 38
[Staat.B., Dresd.B. u. Postsch.Nr. 21373]

Sinsel, Otto, Rentner, Trölfschstr. 9 II.
Sippel, Dr. phil. Fridolin, Oberstudienrat, Konradstr. 9 I.
— German, Oberpostinspektor, Gardistenstr. 1 II.
— Michael, Postassistent, Weißenburgstr. 7 I.
— Dr. med. Otto, Facharzt für Hals-, Nasen- u. Ohrenleiden, Dominikanerpl. 8 II, Sprechzimmer: Juliuspromenade 64 (Echterhaus). ☎ 1138. [Ver.B.]
— Wilhelm, prakt. Zahnarzt, Ludwigkai 7 II.
Sirch, Paul, Werkführer a. D., Rimparerstr. 8 II.

P. Sirch & Sohn
Geldschrank- und Waagenfabrik
Inh. Gg. Friedr. Emmerich
Semmelstr. 27/29 P **Fernruf 365**
[Postsch.Nr. 7319]

Sirkus, Albert, Kaufmann, Inh. d. Schuhh. „z. Rehhecke", Langg. 4.
Sittig, Georg, Landwirt, Unterdürrbacher Landstraße o. Nr.
Sitzmann, Franz, Oberinspektor, Sanderstr. 18 II.
— Johann, Kassenoberoffiziant, Randersackererstraße 8 III.
— Urban, Eisenbahninspektor, Bahnhofstr. 15 I.
Sivers, Alexandrin v., Oberer Steinbergweg P. (Villa Maria.)
— Nikolai v., Landwirt, Oberer Steinbergweg P. (Villa Maria.)

Auto-Gesellschaft m. b. H., Inh. u. Geschäftsf.: **Gg. M. Hümpfner, Würzburg**, Schießhausstr. 19a, Fernruf: 2825
Modernste Einstellräume

Six, Apoll., Schreinermeisterswe., Büttnerstr. 2 II.
— Friedrich, Kraftfahrer, Am Exerzierplatz 4 R.
Skraup, Dr. Philipp, Professor, Rotkreuzstr. 5 P.
Skrzypczack, St., Wachtmstr., Faulenbergstr. 7 I.
Smolian, Dr. Kurt, Kreisfischereirat, Virchowstraße 10 P. ☎ 2843.
Sobczak, Henriette, Kolonialwarenhandlung, Neumannstr. 5 P. Wohnung: Maxstr. 9¼.
— Josef, Hotelangestellter, Maxstr. 9¼ P.
Soden, Karl Graf v., Regierungsdirektor, Seelbergstr. 4 II. ☎ 2208. [Staat.B. u. Postsch.Nr. 12041.]
Sodeur, Dr. Gottlieb, prot. Pfarrer, Friedenstr. 29 II.
Söder, Alfons, Prokurist, Spiegelstr. 17 P.
— Georg, Eisenbahnsekr. a. D., Heimgartenw. 7 I.
— Josef, Blecharbeiter, Elsterg. 3 II.
— Karl, Postschaffner, Inn. Graben 4 I.
— Leonhard, Weinküfer, Augustinerstr. 11 II.
— Michael, Kassenoberoffiziant, Wölfelstr. 4 I.
— Michael, Postbediensteter, Augustinerstr. 14 II.
Söhner, Kilian, Hausdiener, Textorstr. 11 IV.
Söldner, Babette, Eisenbahnschaffnerswitwe, Pleicherkirchg. 6 II.

Richard Söll
Bronnbacherhof 3
Werkstätte für feine Polstermöbel und moderne Vorhangdekorationen

Söller, Richard, Architekt, Neubaustr. 6 IV.
— Magdalena, Blöhlein 3 II.
Söllner, Baptist, Schaffner a. D., Steinheilstraße 16 II.
— Dorothea, Privatiere, Langg. 4 II.
— Franz, Lageris†, Wagnerstr. 5 a III.
— Georg, Kellner, Kaustr. 19 I.
— Georg, Techn. Obertelegr.-Inspektor, Adelgundestr. 10 II.
— Hans, Geschäftsführer, Langg. 4 II.
— Hans, Schlosser, Bismarckstr. 12 S.
— Salomon, Zollsekretär, Randersackererstr. 6 III.
Sölter, Josef, Konditor, Zinkhof 1 II.
Söltner, Karl, Dentist, Blasiusg. 1 I.
Sohl, Eugen, Arbeiter, Brückнerstr. 27 S.
— Simon, Oberschaffner, Steinheilstr. 31 II.
Sohler, Andreas, Teilh. d. Fa. Sohler & Bürger, Bohnesmühlg. 12 I.
— Dora, Witwe, Bohnesmühlg. 12 I.
— Georg, Studienrat, Friedenstr. 40 III.
— Wilhelm, Obersekretär, Adelgundestr. 6 II.
— **& Bürger**, Dochtfabrik und Kirchenartikel, Bohnesmühlg. 12 P u. I. ☎ 1392. [Deutsch.B. u. Postsch.Nr. 3933.]
Sohn, Babette, Trödlerin, Wohlfahrtg. 11 II.
— Josef, Kaufmann, Teilh. d. Fa. Sohn & Breunig, Huttenstr. 36 P.
— **& Breunig**, Kolonialwaren- u. Landesprodukteng roß- u. Kleinhandlung, Inhab.: Josef Sohn u. Johann Breunig, Sanderstr. 19 P. ☎ 1867.
Soiderer, Jakob, Gutsverwalter (Hofgut Neumühle), Versbacherlandstr. o. Nr. ☎ 3163.

Josef Solf
Uhrmachermeister
Feines Fachgeschäft für Reparaturen
Am Exerzierplatz 1 IV
Laden: Neubaustr. 26

Solf, Adam, Wasch- u. Bügelanstalt, Frühlingstraße 13 P.
— Sebastian, Unfallrentner, Frühlingstr. 13 P.
Sollfrank, Hans, Holzbildhauer, Ottostr. 16 II. Werkstätte: Traubeng. 8.
Sollmann, Hans, Konditor, Tröltschstr. 4 III.
Sommer, Albert, Maschinenarbeiter, Nikolausstraße 8 III.

David Sommer
FRÄNKISCHES MÖBELKAUFHAUS
Spezialgeschäft
für bürgerliche Wohnungs-Einrichtungen
Augustinerstraße 7
968 Fernruf 968

Sommer, Hans, städt. Beamter, Bismarckstr. 4 IV.
— Jakob, Feldwebel, Weißenburgstr. 2 I.
— Josef, Privatier, Reibeltg. 2½ P.
— Isaak, Privatier, Sophienstr. 13 I.
— Walp., Feldwebelswe., Am Pleidenturm 3 II.
Sommerfeld, Martha, Privatiere, Theresienstr. 4 III.
— Dr. med. dent. Otto, prakt. Zahnarzt, Theresienstraße 4 III. Praxis: Kürschnerhof 17 I (Eing. Blasiusg.).
Sonder, Nathan, Frankfurterstr. 5 I.
Sonn, David, Kultusbeamter, Reibeltg. 3 I.
— Jakob, Lehrer a. D., Augustinerstr. 5 II.

Franz Sonnauer
Virchowstraße 11 **Fernruf 1967**
OEFEN :: HERDE :: WANDPLATTEN

Sonne, Hotel zur, Bahnhofstr. 5 u. 7. ☎ 386.
Sonnen, Joh., Innen-Architekt, Johanniterg. 7 P.
Sonnenberg, Siegmund, Kaufmann, Teilhaber d. Fa. Sonnenberg & Steinhardt, Ludwigstraße 23½ II. ☎ 2513. Laden: Eichhornstr. 13½. ☎ 2514.

Sonnenberg & Steinhardt
Elektro-Großhandlung u. -Installationsgeschäft
Eichhornstr. 13½ P u. I
Fernruf 2513, 2514
[Dresd.B. u. Postsch.Nr. 4878]

Sonnenblume, Wirtschaft, Gneisenaustr. 11.

Ludwig Sonnleitner
Bildhauermeister
Leistenstr. 3 R **Wohnung: Leistenstr. 20 I**
Fernruf 1274 **[Postsch.Nr. 36123]**

Sophienschule, Privatanstalt f. höhere weibl. Bildung, Sieboldstr. 10 P, I u. II. ☎ 990. [Ver.B., Spark. u. Postsch.Nr. 31890.]
Sopp, Emil, Sattler, Blöhlein 3 I.
— Eugen, Bahnarbeiter, Roseng. 3 II.
— Ignaz, Tapezier- u. Polsterermeister, Büttnerstraße 14 IV.
Sorg, Adolf, Oberregierungsrat a. D., Rotkreuzstraße 7 II.
— Mia, Bankbuchhalterswe., Annastr. 24 III.
Sorger, Franz, Studienassessor, Heidingsfelderstraße 49 I.
Sotier, Karl, Hauptlehrer a. D., Theodor Körnerstraße 8 I.
Sourisseaux, Josef, Kaufmann, Domstr. 14 I. ☎ 2305. [Spark.]
Sozialdemokratische Partei, Bezirkssekretariat: Semmelstr. 46 R III. ☎ 2921. [Postsch. Nr. 19169.]
— Gausekretariat: Semmelstr. 46 R II. ☎ 2921.
Sozialdemokratischer Verein, Sektion Würzburg: Semmelstr. 46 P. ☎ 248.
Sozialer Jugendschutz, G. m. b. H., Geschäftsstelle: Burkarderstr. 24.
Spachmann, Pius, Handlungsgehilfe, Oberthürstraße 8 III.
Spaelter, Friedrich, Oberregierungsrat, Neubergstr. 42 I.
Spänkuch (s. auch Spehnkuch, Spenkuch), Maria, Wagenwärtergehilfenwe., Grabeng. 1 P.
— Thomas, Postoberschaffner, Sterng. 3 I.
Späth (s. auch Spaett, Speth), Elise, Privatiere, Weingartenstr. 6 I.
— Franz, Gastwirt, Rottendorferstr. o. Nr. (Rennbahn).
— Friedrich, Schriftsetzer, Josefpl. 11 I.
— Fritz, Kaufmann, Schönleinstr. 7 I.
— Georg, Zigarrenmacher, Brückнerstr. 9 III.
— Heinrich, Lokomotivführer, Gneisenaustr. 30 I.
— Josef, Spediteur, Kärnerg. 10 I. ☎ 1777.
— Karl, Eisenbahnoberschaffner, Heimgartenweg 9 II.
— (Spaeth), Nico, Innen-Architekt, Friedenstr. 40 P.
Spaett, Elis., Bahnverwalterswe., Theodor Körnerstr. 6 II.
— Lenchen, Oberförsterswitwe, Blumenstr. 7 I.
Spahn, Anton, Oberaufseher, Burkarderstr. 44 P.
— Johann, Weichenwärter, Steinheilstr. 17 I.
— Lorenz, Postassistent a. D., Bismarckstraße 20 III.
— Nikolaus, Schneidermeister, Brückнerstr. 20 III.
— Otto, Eisenbahninspektor, Seelbergstr. 1 P.
Spandl, Hans, Studienprofessor, Heinestr. 9 P.
Spanheimer, Christina, Witwe, Grombühlstraße 44 II.
— Elisabeth, Lebensmittelhändlerswitwe, Reisgrubeng. 2 I.
— Hans, Schriftsetzer, Lindleinstr. 16 P.
— Johann, Fuhrmann, Roseng. 23 III.
— Johann, Hauptlehrer, Zwinger 22⅓ III.
Spankнöbel, Heinrich, Schriftleiter, Randersackererstr. 6 I. ☎ 531. [Postsch.Nr. 21890.]
Spanner, Johann, Lokomotivführer, Neubergstraße 38 II.
Spannheimer, Andreas, Schreinergehilfe, Peterpfarrg. 4 III.
— Karoline, Roseng. 23 III.
Spannuth-Bodenstedt, Ludwig, Direktor d. Stadttheaters, Theaterstr. 18 II. ☎ 656.

Sparkasse Würzburg, Städt.
Domstr. 1 u. 3 u. Karmelitenstr. 2 P u. I
Fernruf 581 u. 741
Bankkonto: Reichsbank u. Staatsbank
Postscheckkonto Nürnberg Nr. 1740.
[Siehe Städt. Sparkasse]

Spath, Georg, Verwaltungs-Obersekretär, Oberdürrbacherstr. 2 I.
— Martin, Kaufmann, Leistenstr. 64 P.
— Peter, Wirt z. „Wertheim. Hof", Leistenstr. 64 P. ☎ 189.
Spatz, Benno, Buttergroßhandlung und Krupp-Registrierkassenvertretung, Franz-Ludwigstraße 10 II. ☎ 2679. Lager: Pommergasse 2. ☎ 2638. [Darmst.B., Spark. u. Postsch.Nr. 984.]
— Hans Adam, Regierungsrat I. Kl., Theresienstraße 4 I.
— Peter, Polizeiwachtmeister, Heidingsfelderstraße 10½ III.
Specht, Emilie, Obst- u. Gemüsehandlung, Pleicherpfarrg. 6 P.
— Karl, Färber, Pleicherpfarrg. 6 P.
— Marie, Metzgermeisterswitwe, Pleicherpfarrgasse 6 II.
— Nikolaus, Rentner, Frankfurterstr. 14 II. ☎ 3125. [Spark.]
Speckinger, Alois, Bankbeamter, Münzstr. 5 II.
Spehnkuch (s. auch Spänkuch, Spenkuch), Emil, Postinspektorswitwe, Steinstr. 7 II.
— Karl, Lackierer, Ursulinerg. 7 I.

Speiers Schuhwarenhaus
Niederlage
Inh. Adolf Lehmann
Sportartikel
Schönbornstr. 2 P und I **Fernruf 603**
[Postsch.Nr. 4325]

Speiser, Anna, Friseurin, Ketteng. 5 III.
— Babette, Waschmittelgeschäft, Schusterg. 10 P und II.
— Emilie, Kaufmannswitwe, Obere Johannitergasse 6 I.
— Johanna, Witwe, Domstr. 11 III.
— Philipp, Metzger, Reibeltg. 3 II.
Speismann, Alfred, Kaufmann, Grünewaldstraße 6 I.
Speitel, Franz, Techniker, Rotkreuzstr. 16½ I.
Spengler, Georg, Glasermeister, Teilh. d. Fa. Georg & Karl Spengler, Sanderring 3 S. ☎ 1123.

Darmstädter und Nationalbank Komm.-Ges. a. Aktien, Schönbornstr.-Ecke Markt 13, Fernruf 2597, 2598, 2599
Gebührenfreie Scheckrechnungen

Georg & Karl Spengler

Glaserei mit Maschinenbetrieb
Glasversicherungs-Agentur
Sanderring 3 P **Fernruf 1123**
[Bank f. Haus- u. Grundbesitz]

Spengler, Karl, Glasermeister, Teilh. d. Firma Georg & Karl Spengler, Maistr. 11 III.
— Wilhelmine, Witwe, Kleine Katzeng. 7 III.
Spenke, Ewald, Kaufmann, Sophienstr. 20 II.
Spenkuch (s. auch Spänkuch, Spehnkuch), Dr. Adam, Obermedizinalrat, Bezirksarzt a. D., Peterstr. 9 III.
— Georg, Metzgermeister, Maulhardg. 5 P, I u. II.
— Josef, Pleicherkirchg. 12 I.
Sperber, Friedrich, Stationsgehilfe, Lindleinstraße 12 I.
— Georg, Stationsgehilfe, Veitshöchheimerstraße 93 P.
— Sebastian, Direktor, Burkarderstr. 26 II. ☎ 2001.
Sperl, Dr. August, Staatsarchivdirektor, Uhlandstraße 18 I.
Sperlich, Hans, Kunstmaler, Haugerpfarrg. 9 III.
Spiegel, Adam Aquilin, Privatier, Reibeltg. ½ II.
— Adele, Zimmermannswitwe, Sophienstr. 13 P.
— Adolf, Architekt, Sieboldstr. 13 I. ☎ 2348.
— Anna, Witwe, 1. Schloßg. 4 I.
— Barbara, Witwe, Barbarastr. 16 III.
— Eduard, Oberlokomotivführer, Fabrikstr. 11 I.
— Ernst, Bahnschlosser, Ludwigstr. 3 IV.
— Ferdinand, Lagerarbeiter, Pleicherpfarrg. 7 I.
— Franz, Bahnarbeiter, Landwehrstr. 23 I.
— Franz, Redakteur, Leistenstr. 8 III.
— Franz, Schreinergehilfe, Semmelstr. 38 III.
— Georg, Eisenbahninspektor, Haugerkirchg. 6 I.
— Georg, Oberschaffner, Barbarastr. 27 I.
— Georg, Schuhmacher, Roseng. 4 ¼ I.
— Hans, Buchhalter, 1. Schloßg. 4 I.
— Heinrich, Buchdrucker, Wagnerpl. 2 III.
— Johann, städt. Arbeiter, Landwehrstr. 23 II.
— Johann, Zimmermann, Landwehrstr. 13.
— Josef, Lohnkutscher, Schildhof 2 I.
— Julius, Metzger, Hörleing. 10 I.
— Karl, Bauführer, Pommerg. 1 II.
— Karl, Kaufmann, Eichhornstr. 2 a II.
— Karl, Schuhwarenhandlung, Eichhornstr. 2 a P u. II.
— Klara, Zugeherin, Pleichertorstr. 4 III.
— Konrad, Häfner, Bachg. 3 II.
— Ludwig, Lackierer, Zellerstr. 37 I.

Martin Spiegel

◇◇ **Kartonnagenfabrik** ◇◇
Reuerergasse 10 **Fernruf 1109**
[Postsch.Nr. 16444]

Spiegel, Michael, Eisenbahnschaffner, Wagnerplatz 4 I.
— Michael, pens. Wagenwärter, Steinheilstr. 42 I.
— Michael, Zimmermann, Oberthürstr. 7 II.
— Dr. Nikolaus, Oberstudienrat a. D., Frühlingstraße 7 ½ II. Sommerwohnung: Mittlerer Steinbachweg 40 II.
— Otto, Eisenbahnassistent, Vincentinumstr. 30 II.
— Otto, Schuhwarenhändler, Eichhornstr. 2 a II.
— Theodor, Bauführer, Annastr. 26 III.

Theodor Spiegel

Vergolder
Bergmeistergasse 9
Wohnung: Siligmüllerstr. 1 P

Spielberger, Michael, Krankenwärter, A. Pleidenturm 5 IV.
— Pankraz, Wachtmeister, Adelgundestr. 2 II.
Spieler, Johann, Postassistent a. D., Fabrikstraße 5 II.
Spielmann, Georg, Schuhmachermstr., Braunhof 1 P u. I.
— Michael, Rangieraufseher, Steinheilstr. 36 III.
Spier, Siegfried, Privatier, Randersackererstraße 30 I.
Spies, Elise, Witwe, Heidingsfelderstr. 6 III.
— Georg, Kellner, Neubaustr. 10 II.
— Heinrich, Korbwarengeschäft, Pleichertorstr. 4 II. Werkst.: Fischerg. 14. Laden: Franziskanerg. 10. ☎ 1225.
— Josef, Uhrmacher, Steinheilstr. 33 I.
— Karl, Schlosser, Semmelstr. 49 II.
— Magdalena, Hauptlehrerswe., Florastr. 1 III.
— Martin, Möbelschreiner, Rimparerstr. 6 P u. III.
— Seb. Romuald, Oberlehrer a. D., Theodor Körnerstr. 1 II.
Spiesberger, Franz, Friseur u. ass. Chirurg, Landwehrstr. 13 II, Laden: Sanderstr. 33 P.
Spieß, Anna, Schreinerswitwe, Fabrikstr. 31 II.
— Baptist, Rechnungsrat u. Zeugleutnant a. D., Heinestr. 2½ II.
— Franziska, Hausbesitzerin, Blumenstr. 13 P.
— Konrad, Lagerist, Nikolausstr. 13 P.
— Philipp, Jos., Kaminkehrermstr., Semmelstr. 60 R II.
Spießl, Johann, Bierbrauer, Wörthstr 10 P.
— Max, Steuerrevisor a. D., Ulrichstr. 10 II.
Spindler, A., Bahnschlosser, Grombühlstr. 29 P.
— Babette, Rangiermeisterswe., Randersackererstraße 21 P.
— Eva, Witwe, Grombühlstr. 48 II.
— Fritz, Teilh. d. Fa. Spindler & Gumbrecht, Automobil- und Maschinen-Reparaturwerkstätte, Frühlingstr. 15 I. ☎ 3117.
— Hans Zigarrenmacher, Auverastr. 6 I.
— Josef, Schreiner, 3. Felseng. 4 I.
— Karl, Kaufmann, Marienpl. 1.
— Karl, Monteur, Schweinfurterstr. 36 II.
— Marie, Witwe, Obere Schloßg. 5 II.
— Paul, Polizeiwachtmeister, Leistenstr. 1 a.

Spindler & Gumbrecht

Automobil- und Maschinen-Reparaturwerkstätte
Burkarderstr. 24
Fernruf 3117 [Ver.B. u. Postsch.Nr. 21313]
(S. Inserat)

Spitalmühle, Juliuspromenade 19.
Spitzbarth, Johann, Oberlokomotivführer, Grombühlstr. 24 III.
Spitzer, Josef, Bahnbediensteter, Grombühlstr. 29 P.
— **Josef**, Weingroßhandlung, Inh. Josef Spitzer, Uhlandstr. 18 II. ☎ 2270.
Spitzig, Andreas, Bureaudiener, Wagnerpl. 6½ III.
— Valentin, Dienstmann, Vincentinumstr. 6 III.
— Wilhelm, Schreiner, Adelgundestr. 12 P.
Spitznagel, Anton, Polizeiwachtmeister, Bismarckstraße 9 I R.
— Georg, Tapeziermstr., Sanderstr. 3 III. Werkstatt: Reibeltg. 12. ☎ 1243.
— Richard, Arbeiter, Landwehrstr. 25 II.
— Sebastian, Erdarbeiter, Neumannstr. 8 III.
Spöhrer, Johann, Bierbrauer, Huttenstr. 36 R P.
Spörer, Simon, Bäckergehilfe, Inn. Graben 38 P.
— Therese, Witwe, Sanderstr. 27 I.
Spörl, Fritz, Konditorei u. Café, Brückner-straße 3 III. Geschäft: Grombühlstr. 15 P.
— Karl, Rentner, Kamstr. 25 III.
Spörlein, August, Konditor, Theaterstr. 11 IV.
— Hans, Regierungsassistent, Neubergstr. 9 R I.
Spörner, Josefa, Privatiere, Rotkreuzstr. 16½ II.
Sporer, Rudolf, Oberpostschaffner, Uhlandstr. 20 R P.
Sponsel, Friedrich, Kriminal-Sekr., Zinkhof 4 II.
Sporrer, Georg, Zugführer, Randersackererstr. 30 II.
— Georg, Tapezier, Gutenbergstr. 1 III.
— Johann, Maschinenmeister, Gutenbergstraße 8 P.
— Karl, Kaufmann, Plattnerstr. 13 III.
— Wilhelm, Randersackererstr. 30 II.
Spott, Heinrich, Oberregierungsrat, Haugerring 8 III.
Sprattler, Georg, Art.-Unteroffizier., Steinachstraße 2 III.
Sprenger, Anna, Inh. des Schreib- u. Uebersetzungsbureaus „Blitz", Semmelstr. 1 II. [Postsch.Nr. 15162.]
— Ferdinand, Monteur, Sanderstr. 1 IV.
— Margaretha, Tapeziermeisterswe., Augustinerstraße 13 II.
Sprenger, Julius, Korrespondent u. vereid. Bücherrevisor, Semmelstr. 1 II.
Sprengler, Matthäus, Gerichtssekretär, Nikolausstr. 12 II.
Springer, Else, Schneiderin, Rotkreuzstr. 21 I.
— Gustav, Zuschneider, Herzogenstr. 2 III.
Springmann, Anna, Privatiere, Marktplatz 5 II.
Springmanns Schuhwarenhaus, Inh. L. Katzenberger, Marktpl. 10.
Sprinz, Dr. med. Robert, Sanitätsrat, prakt. Arzt, Pleicherschulg. 2 P. ☎ 377. [Postsch.Nr. 40502.]
Sprunner von Mertz, Robert, Privatier, Haugerring 3 I.
Staab, Anton, Oberschaffner, Jakobstr. 2 a II.
— Babette, Pensionistin, Ursulinerg. 8 II.
— Babette, Privatiere, Sterng. 16 I R.
— Eva, Postoberschaffnerswitwe, Petristr. 29 II.
— Franz, Subdirektor der Aachen-Potsdamer Lebensversicherung, Uhlandstr. 20 I.
— Georg, Kaufmann, Leiter des Kinderheim Marienruh, Mergentheimerstr. 36 P. ☎ 1273.
— Gregor, Steuerassistent, Wittelsbacherstr. 11 I.
— Hugo, Regierungssekretär, Peterstr. 9 III. [Postsch.Nr. 13907.]
— Johann, Eisenbahn-Oberschaffner, Heimgartenweg 17 P.
— Josef, Domprediger, Martinstr. 13 P.
— Dr. theol. et phil. Karl, Regens d. bischöfl. Klerikalseminars, Domerschulstr. 18 I.
— Konstantin, Straßenmeister, Am Pleidenturm 6 I (6. Eing.).
— Magdalena, Invalidenrentnerin, Katharinengasse 5 II.
Staadecker, Albert, Getreide-, Mehl- u. Futtermittelgroßhandl., Bismarckstr. 20 P. Kontor: Schönbornstr. 8 I. ☎ 2555, 2556. [Dresd.B., Reich.B. u. Postsch.Nr. 8162.]
Staatl. Lastkraftverkehr Bayern, G. m. b. H., Alte Kasernstr. 32 (ehem. Trainkaserne). ☎ 28 u. 3064. [Ver.B., Staat.B. und Postsch.Nr. 14226.]
Staatl. Wasserkraftwerk Untere Mainmühle, Mainkai 1.
Staatsanwaltschaft des Landgerichts, Ottostraße 5. ☎ 187.
Staatsarchiv, im Residenzgebäude P, nördl. Flügelbau.
Staats-Erziehungs-Anstalt, Burkarderstr. 29/44. ☎ 852.
Staatskonservatorium der Musik, Paradeplatz 1. ☎ 282. [Staat.B. u. Postsch.Nr. 17750.]
Stabernau, Josef, Bau- und Möbelschreinerei, Goteng. 5 I. Werkstätte: Eichstr. 6 P.
Stachel, Weinstube zum (älteste in Würzburg), Gressseng. 1. ☎ 349.
Stachow, Hermann, Geh. Oberjustizrat, Oberstaatsanwalt a. D., Ludwigstr. 11 II.
Stadelmaier, Albert, Prokurist, Höchbergerstraße 6 I.
Stadelmann, Elise, Offiziantenwitwe, Blumenstraße 2 P.
— Georg, Arbeiter, Ursulinerg. 4 II.
— Leonhard, Metzgermeister, Frühlingstr. 9 P. ☎ 1609.
Stadelmayer, Franz, rechtk. Stadtrat, Maistr. 1 II. ☎ 2979.
Stadlbaur, W., Justizrat, Notar, Notariat Würzburg II, Franziskanerg. 3 I. ☎ 1639.
Stadler, Alois, Stellwerkmstr., Veitshöchheimerstraße 93 P.
— August, Postbetriebsassistent, Vincentinumstraße 13 P.
— Georg, Bahnbedienst., Peterpfarrg. 14/16 II.
— Jakob, städt. Kanalmeister, Herzogenstr. 2 III.
— Luise, Witwe, Gabelsbergerstr. 5 III.
Stadt Heidelberg, Wirtschaft zur, Leistenstr. 7.
— **Kitzingen**, Wirtschaft z., Pleicherschulg. 3.
— **Mainz**, Gasthaus zur, Semmelstr. 39. ☎ 2192.
— **München**, Gasthaus z., Bibrastr. 2. ☎ 2193.
— **Nürnberg**, Wirtsch. z., Innerer Graben 57 u. Juliuspromenade 56.
— **Weißenburg**, Wirtsch. zur, Weißenburgstr. 15.
— **Wien**, Gasthaus zur, Grombühlstr. 13.
Stadtbauamt, Karmelitenstr. 12. ☎ 737.
Stadtbücherei, Theaterstr. 21 P (Alter Bahnhof, Eing. Oeggstr.).

Auto-Gesellschaft m. b. H., Inh. u. Geschäftsf.: **Gg. M. Hümpfner, Würzburg,** Schießhausstr. 19a, Fernruf: 2825
Geheizte Boxen

Stadtgartenamt, Amtsz.: Mönchbergstr. o. Nr. 639.
Stadtkämmerei (mit städt. Regieverwaltung), Karmelitenstr. 10. 633.
Stadtkeller, Wirtschaft, ehem. Bauchs-Keller, Zellerstr. 41. 111.
Stadtmüller, Jakob, Offiziant, Roentgenring 8 P.
— Konrad, Zigarrenmacher, Gressenz. 1 R II.
— Konrad, Zigarrenmacher, Pleichertorstr. 16 II.
Stadtpost Würzburg, siehe unter Postamt.
Stadtparkinspektion, Amtszimmer, Gewächshäuser u. Kulturgarten: Mönchbergstr. o. Nr. 639.
Stadtrat (Rathaus), Domstr. 7 u. Karmelitenstr. 12. I. Bürgermeister 742, II. Bürgermeister 737, Ratssekretariat 737. Zentrale: 737 mit 744.
Stadttheater, Theaterstr. 18. 656.

Felix Stäblein

Textorstraße 20 **Textorstraße 20**

KOLONIALWAREN, KONSERVEN
:: :: LIKÖRE, KAFFEE, TEE :: ::

Stäblein, Martin, Schuhmachermeister, Huttenstraße 37 R I.
Städtische Bauamtskanzlei, Domstr. 7 II.
Städtische Berufsfortbildungsschule für Knaben, Maxschule (Zimmer Nr. 2 Kanzlei), Maxstraße 2. 2729.
Städtische Entseuchungsanstalt, Mittl. Steinbergweg 3. 355.
Städtische Hafen- u. Lagerhausverwaltung, Veitshöchheimerstr. 5. Betrieb: 512, Verwaltung: 512.
Städtische Sammlungen (Luitpoldmuseum), Maxstraße 4 I.
Städtische Straßenbeleuchtung, Theaterstr. 21. (Eing. Oeggstr.) 2405.

Städt. Sparkasse Würzburg

Domstr. 1 u. 3 und Karmelitenstr. 2 P u. I
Fernruf 581 u. 741
Bankkonto: Reich.B., Staat.B.
Postscheckkonto Nürnberg Nr. 1740
Spareinlagen
Scheck-, Giro- und Kontokorrent-Verkehr
Offene Depots
Einziehen von Schecks u. Wechseln
An- und Verkauf von Wertpapieren
Hypotheken — Darlehen
und Kontokorrent-Kredite

Städt. Volkshauptschulen des 1. Prot. Schulbezirks, Maxstr. 2 I.
Städtischer Holzhof, Mainkai 4.
Städtisches Akzis- u. Wagamt, Maxstr. 11 P. 202.
Städtisches Armenamt, Augustinerstr. 1/2 I. 739.
Städtisches Betriebsamt (Gas- und Wasserwerk), Bahnhofstr. 14 u. 16 I. 3152, 3153, 3154, 3155. Vorstand: 820.
Städtisches Brausebad, Grombühlstr. 18a S.
— Peterstr. 1 P.
Städtisches Elektrizitätswerk Würzburg, Bahnhofstr. 16 u. Wallgasse 4 1/2 P. 3152, 3153, 3154, 3155 [Reich.B., Staat.B., Hyp. u. W. B., Ver. B., Spark. u. Postsch. Nr. 8744.]
Städtisches Gaswerk, Ständerbühlstr. 22 P. 401.
Städtisches Hauptarbeitsamt (männl. u. weibl. Abteilung, unentgeltliche Stellenvermittlung jeder Art), Am Pleidenturm 6 P, I u. II (10. Eing.). 2987.
Städtisches Hochbauamt, Domstr. 7 III.
Städtisches Siechenhaus, Gerbrunnerstr. 18.
Städtisches Tiefbauamt, Domstr. 7 III.
Städtisches Vermittlungsamt, Domstr. 5 II. 739.
Städtisches Versicherungsamt, Theaterstr. 21. (Alter Bahnhof). 2743.
Städtisches Wohnungsamt, Münzstr. 19. (Allgemeine Sprechzeit: Vorm. 8—12 Uhr. Sprechzeit für die Referatsbeamten: Montag, Dienstag u. Donnerstag von 8—11 Uhr vorm.)
Stähler, Peter, Arbeiter, Karmelitenstr. 31 IV.
Stähling, Friedrich, Eisenbahnoberinspekt., Bismarckstr. 14 III.
Stämmer, Gustav, Fuhrm., Franziskanerg. 6 III.
— Gustav, Tapezier, Franziskanerg. 6 III.
— Karl, Metzger, Rotkreuzstr. 17 II.
Ständer, Dr. Otto, Zahnarzt, Inn. Graben 61 II.
Stahel, August Josef, Hof- und Universitätsbuch- u. Kunsthändler, Sterng. 16 R II. 108.
— Karl Ludw., Privatgelehrter, Ottostr. 12 IV.
— Oskar, Univ.-Verlagsbuchhändler, Virchowstraße 1 III.
Stahels Annoncenbureau (Inh. August Josef Stahel), Sterng. 16 P. 108. [Ver.B u. Postsch.Nr. 1180.]
Stahelsche Hof- u. Univ.-Buch- u. Kunsthandlung, Sortiment (Inh. Aug. Jos. Stahel), Sterng. 16 P. 108. [Ver.B. u. Postsch.-Nr. 1180.]
Staheliche Verlagsanstalt, Univ.-Verlag (Inh.: Oskar Stahel), Virchowstr. 1. [Postscheck-Nr. 8000.]
Stahl, Adam, Bäckerei, Kolonialwaren u. Landesprodukten, Theodor Körnerstr. 2 P. 2778.
— Anna, Privatiere, Huttenstr. 15 II.
— Anna, Wäscherin, Franziskanerg. 10 II.
— Babette, Näherin, Frühlingstr. 18 R P.

Carl Stahl

KAUFHAUS ◇ ◇ ◇ ◇ Brücknerstr. 2 1/2
Kurz-, Weiß- u. Wollwaren
Manufaktur- u. Modewaren
Ausstattungen, Betten
Schirme u. Spielwaren

Stahl, Eugen, Textilagenturen, Konradstr. 9 P. 882.
— Fritz, Gastwirt, Alleestr. 12 I.
— Georg, Bergmann, Franziskanerg. 6 II.
— Georg, Eisenbahnschaffner, Steinheilstr. 1 I.
— Georg, Kellerarbeiter, Ulrichstr. 10 S.
— Georg, Postassistent, Wagnerpl. 3 I.
— Heinrich, Angestellter, Bergmeisterg. 11 P.
— Helene, Privatiere, Bohnesmühlg. 18.
— Johann, Bäckermstr., Randersackererstr. 7 P.
— Johann Vitus, Büttner, Franziskanerg. 8 III.
— Karl, Oberpostschaffner, Trölitschstr. 1 P.
— Lazarus, Kaufmann, Teilh. d. Fa. E. Stahl Eisen, Maschinen u. Werkzeuge, Franz-Ludwigstr. 11 P. 889.
— Margareta, Arbeiterin, Zellerstr. 17 R I.
— Margareta, Privatiere, Huttenstr. 1 P.
— Michael, Inv.-Rentn., Wörthstr. 8 P.
— Otto, Hausmeister, Grombühlstr. 44 P.
— Pauline, Oberlokomotivf.-We., Fabrikstr. 62 II.
— Philomena, Witwe, Ketteng. 12 III.
— Regina, Kaufmannswitwe, Konradstr. 9 P. 882.
— Rudolf, Schachtwärter, Unterdürrbacherlandstraße 2 R I.
— Simon, Eisenbahnoberschaffn., Gabelsbergerstraße 1 II.
— Wilhelm, Wirt z. „Linderhof", Huttenstr. 47.
Stahler, Dr. Thaddäus, Dompropst, geistl. Rat, Domerschulstr. 2.
Stahlmann, Joh. Adam, Eisenbahnoberschaffner, Urlaubstr. 4 I.
Stahnke, Dr. med. Ernst, Privatdozent f. Chirurgie, Prymstr. 5 II. 2938.
Stahr, Eva, Witwe, Rotkreuzstr. 17 P.
Staib, Emmy, Direktrice, Maistr. 3 III.
Staiger, Gustav, Buchdruckmaschinenmstr., Obere Johanniterg. 2 II.
— Gretchen, Korsettnäherin, Ob. Johanniterg. 2 II.
Stamm, Apollonia, Bureauvorsteherswitwe, Augustinerstraße 22 1/2 II.
— Johann, Eisenbahnsekretär, Urlaubstr. 6 I.
— Johann, Schneidermeister, Kapuzinerstr. 8 I.
— Josef, Lebensmittel- u. Delikatessenhändler, Bruderhof 2 P (Eing. Plattnerstr.).
Stamminger, Anna, Witwe, Wörthstr. 12 I.
— Hans, Oberlok.-Führer a. D., Ziegelaustr. 2 III.
— Lucia, Regierungsdirektorswitwe, Adalberostraße 5 II.
Stammler, Hanns, Polizei-Hauptmann, Gartenstraße 5 III.
Standesamt, städt., Karmelitenstr. 10.
Standhartinger, Karl, Häfner, Kärnerg. 3 III.
— Karl, Inv.-Rentner, Mergentheimerstr. 3 R P.
— Otto, Arbeiter, Fischerg. 19.
Stang, Adolf, Fabrikant u. Großhändler, Teilh. d. Fa. Eduard Stang, Wöllergasse 1/3 R I. 1669.
— Andreas, Bureauoffiziant, Friedenstr. 11 III.
— Andreas, Eisenbahnschaffner, Weißenburgstr. 15a R I.
— Babette, Privatiere, Wöllerg. 1/3 R II.
— Bernhard, Metzgermeister, Gutenbergstr. 12 P.
— Christoph, Fabrikant u. Großhändler, Teilh. d. Fa. Eduard Stang, Wöllergasse 1/3 III. 1669.

Eduard Stang

Bonbon- und Zuckerwarenfabrik
Wöllerg. 1 und 3 P
Fernruf 1669 [Ver.B. u. Postsch.Nr. 19977]

Stang, Georg, Tünchermeister, Textorstr. 3 P.
— Heinrich, Zuckerwaren en gros — en detail, Semmelstr. 24 P u. I. 1229. [Spark.]
— Philipp, Lokomotivführer, Wittelsbacherstraße 15 I.
Stanger, Georg, Oberpostinspekt., Sieboldstr. 52 I. 863.
— Josef, vereidigter Bücherrevisor, Ludwigstraße 18 II. 1034.
Stangl, Betti, Kontoristin, Frankfurterstr. 42/46 P.
— Franz, Obersekretär, Florastr. 5 II.
— Georg, Lademeister, Steinheilstr. 22 II.
— Karl, Eisenbahn-Werkstätte-Vorsteher, Friedenstraße 28 P.
— Lina, Kaufmannswitwe, Nikolausstr. 12 II.
— Marie, Wild- u. Geflügelhändlerin, Frankfurterstr. 42/46 P.
Stapf, Adam, Inv.-Rentner, Büttnerstr. 21 III.
— Dr. med. August, prakt. Arzt u. Bahnarzt, Sanitätsrat, Hindenburgstr. 40 I. 1245.
— Emilie, Haushälterin, Vincentinumstr. 13 1/2 II.
— Erich, Ingenieur, Herrnstr. 2 II.
— Edmund, Kraftwagenführer, Brücknerstr. 24 II.
— Friedrich, Schuhmachermeister, Leistenstr. 8 II.
— Heinrich, Schreinermeister, Huttenstr. 18 R P u. I. 2872.
— Hermann, städt. Arbeiter, Vincentinumstr. 13 1/2 II.
— Leonhard, Werkmeister, Roseng. 7 I.
— Maria, Näherin, Vincentinumstr. 13 1/2 II.
— Philipp, Kleinrentner, Roseng. 7 I.
— Stephan, Schneidermeister, Handg. 8 I.
Stark, Amanda, Oberstabsarztswe., Pleicherring 2 P.
— Andreas, Privatier, Schillerstr. 9 P.
— Christine, Rentnerin, Pleicherring 8 I u. II.
— Elise, Witwe, Haugerring 16 III.
— Ella, Pianistin, Frühlingstr. 1 III.
— Franz, Buchbinder, Grombühlstr. 48 IV.
— Franz Xaver, Buchdrucker, Saalg. 6 P.
— Friedrich, Magazinarbeiter, Barbarastr. 25 P.
— Georg, Kaufmann, Schillerstr. 13 S.
— Georg, Polizeiwachtmeister, Augustinerstraße 7 IV.
— Hans, Wagenbauer u. Wagnermstr., Handgasse 6 N II. Werkst.: Gutenbergstr. 6 a.
— Hermann, Maschinensetzer, Vincentinumstraße 38 I.
— Jakob, Arbeiter, Goethestr. 15 S.
— Johann, Postschaffner, Bachg. 8 P.
— Josef, Fabrikarbeiter, Rotkreuzsteige 5 P.
— Karl, Zollsekretär, Faulenbergstr. 7 P.
— Linda, Gesangslehrerin, Frühlingstr. 1 III.
— Michael, Militärarbeiter, Grombühlstr. 48 III.
— Peter, Postassistent, Reisgrubeng. 5 II.
— Sebastian, Privatier, Franz-Ludwigstr. 1 I.
— Valentin, Lederkommission u. Lager, Sonnenstraße 9 I.
Starkmann, Johann, Bezirksamtsobersekretär, Tiepolostr. 6 III.
Staruberger, Hermann, Arbeiter, Korng. 18 I.
Starrach, Eduard, Gärtner, Randersackererstraße 24 III.
Starz, Anna, Witwe, Brombacherg. 1 II.
— Gustav, Schreiner, Nikolausstr. 7 R I.

Darmstädter und Nationalbank Komm.-Ges. a. Aktien, Schönbornstr.-Ecke Markt 13, Fernruf 2597, 2598, 2599
Einziehung und Diskontierung von Wechseln

Starz, Stephan, Buchdrucker u. Stadtrat, Gneisenaustr. 8 II.
Statt, Oskar, Faulenbergstr. 7 I (Geb. I/3).
Stattelmann, Johann, Privatmann, Rottendorferstr. 29 I. 2256.
— Otto, Wirt zum letzten Hieb, Rottendorferstraße 29 P u. I. 2256.
Staub, Franz, Privatier, Rückertstr. 11 I.
— Gustav, Tapezierer, Roseng. 23 II.
— Ludwig, Reg.-Rechn.-Kommissär, Traubengasse 11 P.
Staud, Martin, Direktor d. Berufsschule f. Knaben, Haugerring 3 III.
Staudacher, Jakob, Schreiner, Virchowstr. 8 IV.
Staudenraus, Andreas, Buchdruckereibesitz., Teilh. d. Fa. C. J. Becker, Univ.-Buchdruckerei, Mergentheimerstr. 36 I. 1896. [DeutscheB.]
— Franz, Buchdruckereibesitzer, Teilh. d. Fa. Frz. Staudenraus, Juliuspromenade 13 P u. I. 1625.

Franz Staudenraus

: Buchdruckerei und Buchbinderei :
Inh. Franz Staudenraus & Georg Grasser
Juliuspromenade 13 P Fernruf 1625
[B. Zentraldarlehensk. u. Postsch.Nr. 8961]

Staudenraus, Helene, Bachg. 7 I.
— Johann, Privatier, Bachg. 7 I.
— Karl, städt. Arbeiter, Ursulinerg. 14 P.
Staudigel, Philipp, Lagerarbeiter, Reibeltg. 3 R P.
— Philipp, Metzgermstr., Münzstr. 13 P, I u. II.
— Philipp, Schuhmacher, Burkarderstr. 7 I. Werkst.: Burkarderstr. 6 P.
Staudinger, Adolf, Kaufm., Juliusprom. 21 I.

Anna Staudinger

Inh. des Reformhaus „Freya"
Juliuspromenade 21 I Geschäft: Semmelstr. 64
(Siehe Inserat)

Staudinger, Emilie, Buchhändlerswe., Dominikanerpl. 9 II.
— Marie, Försterswitwe, Uhlandstr. 17 P.
— Otto, Regier.-Baumeister, Ludwigstr. 31 I.
Staudingersche, J., Sortimentsbuchhandlg. Inh.: Johanna Müller, Witwe, Dominikanerplatz 9 P. 1261. [Ver.B. u. Postscheck Nr. 8117.]
Staudt, Alois, Rechtsanwalt, Huttenstr. 14 I. Kanzlei: Domstr. 70 I. 378 [Postsch. Nr. 28889.]
— Betti, Inh. d. Fa.: Hans Träger, Fischgroßhandlung, Augustinerstr. 7 I. Laden: Augustinerstr. 11 P. 2983.
— Christian, Kesselschmied, Schusterg. 7 II.
— Franz, Kaufmann, Riemenschneiderstr. 3 P. 1443.
— Friedrich, Schreiner, 2. Felseng. 2 P.
— Georg, Amtsgerichtssekretär a. D., Augustinerstraße 7 I.
— H., Kammgeschäft, Schusterg. 5.
— Johann, Fenster- u. Parkettbodenreinigungsinstitut, Zellerstr. 21 R II.
— Kunigunda, Schlosserswe., Grombühlstr. 22 III.
— Lorenz, Arbeiter, 2. Felseng. 1 I.
— Stephan, Oberrechnungskomm., Annastr. 17 I.
Stauffenberg, Gräfin Marie Schenk von, Theaterstraße 20 I.
Stauffer, Adolf, Regierungsdirektor, Seelbergstraße 3 II.
Staus, Michael, städt. Lagerhausarbeiter, Bärengasse 2 P u. I.
Stauß, B., Strohhülsenfabrik, Wallg. 12 P.
— Matthäus, Sekretär, Reibeltg. 2 P.
Stautner, Ludwig, Rechnungsrat, Riemenschneiderstr. 5 III.
Stecher, Anton, Maurer, Fabrikstr. 26 III.
— Georg, Schlosserei u. Herdfabrikation, Rotkreuzstr. 16 III. Werkstätte: Ziegelaustr. 1.
— Georg, Schneidermeister, Wöllerg. 16 P.
— Gretchen, Schneiderin, Wagnerstr. 26 P.
— Hans, Kaufmann, Münzstr. 10 III.
— Helene, Witwe, Gerberstr. 13 II.
— Hermann, Kaufmann, Leistenstr. 13 P.
Stecher, Karl, Monteur, Juliuspromenade 27.
— Marie, Kolonialwarenhandlung, Franziskanergasse 14 P u. I.
— Martin, Eisenbahnschaffn., Lindleinstr. 16 II.
— Wilhelm, Zinngießerei, Schleiferei und Glashandlung, Blasiusg. 5/7 P u. I.
Steckermeier, Franz, Polizeiwachtmeister, Faulenbergstr. 7 (Geb. I/3).
Steeb, Ernst jun., Teilhaber d. Fa. Steeb & Co., Rotkreuzsteige 10 (Haus Luginsland). 2613.

Steeb & Co.

Genußmittelfabrik: Likör-, Schokolade-, Zuckerwaren- u. Brauselimonadebonbonsfabrik
Ständerbühlstraße 13
Fernruf 95
[ReichB. u. Postsch.Nr. 1154]

Steeb, Hermann F. sen., Teilhaber d. Fa. Steeb & Co., Rotkreuzsteige 10 (Haus Luginsland). 95.
Steffan (s. auch Stephan), Kasp. Ant., Kaufmann, Inh. d. Fa. J. A. Hofmanns Nachf., Grabenberg 2, Dominikanerpl. P u. I. 1308. [Zentralgen. u. Postsch.Nr. 8550.]
— Kilian, Kaufmann, Grabenberg 2 I.
Steffen, Jakob, Vorarbeiter, Sanderstr. 15 III.
Steger, Hans, Friseurmeister, Virchowstr. 7 III. Geschäft: Weingartenstr. 22 P.
— Josef, städt. Bauverwalter, Randersackererstraße 19 III.
— Peter, Friseurgeschäft, Hofstr. 12 II. Geschäft: Textorstr. 3 P.
Stegherr, Friederike, Bahnverwalterswitwe, Brücknerstr. 2½ II.
— Dr. Heinrich, Rechtsanwalt, Brücknerstr. 2½ II. Kanzlei: Schönbornstr. 8, Zimmer 45. 3182. [Spark.]
Stegmaier, Anton, Goldschmiedemeister, Rotscheibeng. 1 III.
— Luise, Schlosserswitwe, Wohlfahrtg. 5 R II.
Stegmann, Emilie, Maschinenstrickerei, Sanderstraße 9 I.
— Gustav, Speditionsarbeit., Hindenburgstr. 14 P.
Stegmüller, Hans, Oberregierungsrat, Rottendorferstr. 12 II.
Steguer, Josef, Taubstummenlehrer, Kantstr. 14 I.
— Philipp, Ober-Regierungsrat u. Bezirksamtsvorstand, Tiepolostr. 6 II. 2936/7.
Stehling, Josef, Kaufmann, Huttenstr. 37 R P.
— Sophie, Prokuristin, Blumenstr. 1 P.
Steidle, Dr. Hans, Arzt, Hofpromenade 1 II.
— Josef, Reserve-Lokomotivführer, Heimgartenweg 15 I.
— Karl, Wäschereibesitzer, Teilh. d. Fa. Wohlleben & Steidle, Schießhausstr. 13 R I. 1547.
— Maria, Oberlandgerichtsratswitwe, Hofpromenade 1 II.
Steier, Dr. phil. August, Oberstudienrat, Sartoriusstr. ⅓ III.
Steigerwald, Adolf, Vorarbeiter, Gneisenaustraße 10 III.
— Anna, Kaufmannswitwe, Hofstr. 11 II.
— Franz, Bleich- u. Waschanstaltsbesitz., Randersackererstr. 46 P.
— Hans, Eisenbahninspektor, Huttenstr. 3 II.
— Hans, Eisenbahnobersekretär, Alleestr. 14 P.
— Helene, Privatiere, Wolframstr. 4 III.
— Johann, Gehilfe, Bahnhofpl. 2 I.
— Johann, Geldzähler, Fabrikstr. 36 II.
— Karl, Buchhalter, Faulenbergstr. 13 R I.
— Karl, Ingenieur, Hofstr. 11 II.
— Otto, Schuhmacher, Grombühlstr. 16 III.
— Wilhelm, Eisenbahnoberinspektor, Goethestraße 13 III.
Steigleder, Käthe, Ingolstadterhof 2 II.
Steigmüller, Ferdinand, Elektromonteur, Semmelstr. 6 III.
Steigner, Martin, Buchbinder, Vincentinumstraße 12 I.
— Michael, Taglöhner, Frankfurterstr. 21 M.
Steil, David, Unterfeldwebel, Weißenburgstraße 2 k III.
— Ludwig, Kaufmann, Theresienstr. 11 I.
Steiler, Heinrich, Weinhandlung, Bronnbacherg. 18 P u. I. 617.
— Kunigunde, Tünchermstrswe., Bachg. 9 I.
— Maria, Witwe, Kapuzinerstr. 8 I.
Stein, Amalie, Metzgermeisterswitwe, Peterstr. 6 P u. I.
— Andreas, Möbelpacker, Weingartenstr. 15 II.
— Anna, Fabrikantenwitwe, Neubaustr. 18 II. 3180.
— August, Polizeiwachtmeister, Spitalg. 4 P.
— Bruno, Notenstecher, Gabelsbergerstr. 15 III.
— Emil, Möbelpacker, Weingartenstr. 15 II.

Georg Stein

Weingartenstraße 15 Fernruf 494
Möbeltransport — Spedition
Lagerung, Fuhrwerksbetrieb
Möbelwagen - Lastzug von und nach allen Richtungen
[Ver.B., Hyp.u.W.B. u. Postsch.Nr. 7609]

Stein, Hans, Unterwachtmeister, Ysenburgstr. 1 I.
— Hermann, städt. Kanzleiassistent, Schenkhof 3 I.
— Johann, Polizeiwachtmeister, Ulrichstr. 1 III.
— Josef, Kriminal-Oberkommissär, Heidingsfelderstr. 13 P. [Spark.]
— J., Textilgroßhandlung, Marcusstr. 9 d P. 720.
— Isidor, Inh. d. Fa. J. Stein, Weißwarengroßhdlg., Haugerring 9 I. Geschäft: Marcusstraße 9 d P. 720.
— Isidor, Metzgermstr., Bronnbacherg. 1 P u. I. 1934.
— Justine, Putzsalon, Ludwigkai 18 IV.
— Karl, Feldwebel, Weißenburgstr. 4 II (Geb. 2 h).
— Katharina, Witwe, Frühlingstr. 3 III.
— Dr. iur. et rer. pol. Ludwig, Rechtsanwalt, Sophienstr. 14 P. Bureau: Neubaustr. 18. 644.
— Margarete, Privatiere, Theaterstr. 16 III.
— Otto, Direktor d. Wilhelm Stein A.-G., Ludwigstr. 20 III. 3180 u. 3181.
— Rosine, Witwe, Ludwigkai 18 IV.
— S., Privatiere, Sanderring 13 P.
— Therese, Privatiere, Pleicherring 6 I.
— Wilhelm, Fabrikdirektor, Neubaustr. 18 II. 3180.

Wilhelm Stein

GENUSSMITTELFABRIK
Neubaustraße 18
3180 Fernruf 3180
[Ver.B. u. Postsch. Nürnberg Nr. 32145]

Wilhelm Stein

Likörfabriken
Aktiengesellschaft
Grombühlstraße 6/8
Neubaustraße 18

Steinacker, Babette, Steuerrevisorswe., Huttenstraße 3 P.
— Karl, Eisenbahn-Inspektor, Eichhornstr. 24 III.
— Rosa, Oberrangiermeisterswitwe, Steinheilstraße 36 II.
Steinam, Adolf, Kaufmann, Inhaber der Firma Steinam & Cie., Kaiserstr. 9 I. Geschäft: Martinstr. 11 P. 154. [Postsch.-Nr. 1348.]
— Aquilin, priv. Kaufmann, Marktplatz 2 II.
— Helene, Oberin, Friedenstr. 25 P.
— Isidor, Privatier, Martinstr. 11 I.
— & Cie., Herrenschneiderei nach Maß, Martinstraße 11 P. 154. [Dresd.B., Spark. u. Postsch.Nr. 1347.]
Steinbach, Ambros, Kaufm., Scanzonistr. 10 I.
— Dorothea, Witwe, Wagnerpl. 6 I.
— Ignaz, Schreiner, Obere Johanniterg. 4 II.
— Josef, Direktor, Hofstr. 10. 1119.
— Karl, Oberschaffner, Wagnerplatz 6 I.
— Käthe, Wäscherin, Klinikstr. 8 III.
— Leonhard, Photograph, Nikolausstr. 12 I.

Auto-Gesellschaft m. b. H., Inh. u. Geschäftsf.: **Gg. M. Hümpfner, Würzburg,** Schießhausstr. 19a, Fernruf: 2825
Erstklassiger Maschinenpark

Steinbach, Paul, Polizei-Hauptm., Hindenburgstraße 37 I.
Steinbauer, Georg, Generalmajor a. D., Goethestraße 3 III.
— Gerhard, Hauptmann, Friedenstr. 14 II.
— Jakob, Holzbildhauermeister, Zellerstr. 10 IV. Werkst.: Große Katzeng. 5.
— Jean, Holzbildhauer, Am Pleidenturm 6 III (6. Eing.).
— Karl, Holzbildhauermeister, Spitalg. 1 II. Werkst.: Gr. Katzeng. 5 P. ☎ 2618.
Steinbeck, Apollonia, Pensionistin, Korng. 6 I.
— Georg, Schreiner, Maingäßchen 9½ R P.
Steinberg, Geschwister, Nachf. (Inh.: Edwin Heß), Kurz-, Weiß-, Woll- u. Spielwarengeschäft, Untere Bockg. 10. (Ladeneingang: Augustinerstraße.) ☎ 2279. [Deutsch.B. u. Postsch.Nr. 23351.]
— Julius, Fabrikant, Teilh. d. Fa. Lein & Steinberg, Ludwigstr. 8 P. ☎ 1862. Geschäft: Ludwigstr. 8 R P. ☎ 2783.
Steinberger, Ferdinand, Militäranwärter, Steinachstr. 2 III.
— Klara, Inh. d. Fa. M. Steinberger, Weingroßhandlung, Rottendorferstr. 10. ☎ 395.
— **M.**, Weingroßhandlung, Rottendorferstr. 10 P. ☎ 395. [Hyp.u.W.B. u. Postsch.Nr. 4112.]
Steinbrückner, Georg, Fabrikant, Teilh. d. Fa. Hege & Steinbrückner, Wagnerstr. 5a II. ☎ 388.
Steinburg, Wirtschaft Schloß, Ob. Steinbergweg. ☎ 1036.
Steinegger, Arnold, Bahnverwalter a. D., Friedenstraße 20 III.
Steinel, Johanna, Stadtbaumeisterswe., Scheffelstraße 14 I.
Steiner, Alexander, Schirmfabrik, Inh.: Helene Wurtmann, Juliuspromenade 29/31 P (Kaiserstraßenecke).
— Anna, Assistentenwitwe, Mergentheimerstraße 22½ P.
— Georg, Kraftwagenführer, Frühlingstr. 11 P.
— Josef, Zimmermann, Grombühlstr. 26 R II.
— Ludwig, Oberamtmann, Weingartenstr. 21 I.
— Marie, Elektromonteursgattin, Seinsheimstraße 8 III.
— Otto, Elektro-Installateur, Heidingsfelderstr. 23 P. ☎ 1085. [Postsch.Nr. 23589.]
— Theo, Kaufmann, Gartenstr. 10 I.
Steinert, Alfred, Lokomotivführer, Heimgartenweg 14 I.
— Georg, Postinspektor a. D., Kantstr. 50 P.
— Georg, Postschaffner, Vincentinumstr. 24 I.
— Hans, Ingenieur, Kantstr. 50 P.
Steingässer, Heinrich, Kraftwagenführer, Dreikronenstr. 3 III.
Steingaß, Ludwig, Konzertmstr., Franz-Ludwigstraße 17 P.
Steinhäuser, Gustav, Kaufmann, Sterng. 9 II.

Heinrich Steinhäuser
Inhaber der Metallwarenfabrik „Progreß" Mergentheimerstraße 12½
Wohnung: Sanderglacisstraße 47 I
Fernruf 458 [Postsch.Nr. 38907]

Max Steinhäuser & Co.
Schweinfurterstraße 9
1831 Fernruf 1831
Fabrikation von Strohhülsen u. Strohdecken Großhandel in Weinflaschen u. Weinkisten
[Dresd.B. u. Frankenbank A.-G. und Postscheckkonto Nürnberg Nr. 22632]

Steinhardt, Ferdinand, Weingroßhändler, Inh. d. Fa. Ferd. Steinhardt & Cie., Friedenstraße 24 P. ☎ 563.
— **Ferdinand, & Cie.**, Weingroßhandlung (Inh.: Ferd. Steinhardt), Friedenstr. 24 P. ☎ 563. [Reich.B.. Dresd.B., Spark. u. Postsch.Nr. 5982.]
— **Gebr.**, Weingroßhandlung, Johanniterg. 16 II. ☎ 1786.
Steinhardt, Gida, Privatiere, Alte Kasernstr. 3 I. ☎ 844.
— Gida, Witw., Franziskanerg. 5½ I. ☎ 2161.
— Isidor, Kaufmann, Inh. d. Fa. Gebr. Steinhardt, Weingroßhandl., Johanniterg. 16 II. ☎ 1786.
— Martin, Kaufmann, Teilh. d. Fa. Sonnenberg & Steinhardt, Ludwigstr. 10½ II. Laden: Eichhornstr. 13½ P. ☎ 2514.
— Siegmund, Kaufmann, Sieboldstr. 6 P. [Dresd.B.]
Steinheber, Georg Johann, Kaufmann, Heinestraße 3 III.
Steinheil, Wirtschaft zum, Steinheilstr. 9.
Steinheimer, Johann, Oberfinanzrat a. D., Ludwigstr. 11 P.
Steininger, Jakob, Postassistent, Steinheilstr. 29 I.
— Lenchen, Privatiere, Marktpl. 38 III.
— Lorenz, Oberbauführer, Grombühlstr. 39 I.
— Wilhelm, Bahnschaffner, Neubaustr. 50.
Steinkamp, Gustav, Studienrat, Friedenstr. 29 I.
Steinkohl, Georg, Schuhmacher, Frühlingstr. 12 III.
Steinleitner, Josef, Uhrengroßhändler, Mitinh. d. Fa. Steinleitner & Schott, Sanderring 23 II.
— & **Schott**, Uhrengroßhandlung, Inh.: J. Steinleitner, J. Meeh u. Emil Meeh, Domerschulstraße 5 R P. ☎ 1305. [Hyp.u.W.B.]
Steinmann, Babetta, Schriftsetzerswitwe, Rittergasse 12 II.
— Johann, Büttnermeister, Reibeltg. 4 II.
— Nikolaus, Eisenbahninsp. a. D., Hindenburgstraße 25 P.
Steinmetz, Hans, Kaufmann, Inh. d. Fa. Berner & Steinmetz, Haugerring 13½ II. Geschäft: Kaiserstr. 24. ☎ 2751. [Deutsch.B. u. Postsch.Nr. 13717.]
— Sebastian, Stationsgeh., Semmelstr. 21 R II.
Steinmitz, Franz, Schreiner, Breite Schloßg. 101.
Steinmüller, Andreas, Eisenbahnoberschaffner, Blöhlein 1 II.
— Anna, Oberregierungsratswitwe, Virchowstraße 6 III.
— Justin, Güterführer, Pleicherkirchpl. 7 II.
— Kilian, Maler, Wöllerg. 16 P.
Steinrichter, Johann, Arbeiter, Kleine Katzengasse 5 I.
Steinruck, Adam, Wirt z. Hohen Strauß, Bronnbacherg. 35 P u. I.
— Adolf, Monteur, Bachg. 11 I.
— August, Postschaffner, Neumannstr. 8 II.
— Babette, Büglerin, Frankfurterstr. 23 III.
— Barbara, Zugeherin, Maulhardg. 2 II.
— Bruno, Geschäftsdiener, Moritzg. 2 II.
— Franz, Bezirksoberlehrer, Frühlingstr. 22 II.
— Georg, Schuhmachermeister, Ebracherg. 4 R P.
— Hugo, Schreiner, Nikolausstr. 6 III. Werkst.: Nikolausstr. 9.
— Joh., Gärtnereibesitzer, Frankfurterstr. 42/46 I.
— Josef, Lagerarbeiter, Reuerg. 6 II.
— Josef, Tüncher-, Maler- und Lackierermeister, Adelgundestr. 15 I. ☎ 1585.
— Dr. phil. Konrad, Chemiker, Zellerstr. 18 I.
— Marg., Büttnermeisterswe., Zwinger 22½ I.
— Matthäus, Spenglermeister, Zellerstr. 18 P u. I. ☎ 1565.
— Ursula, Witwe, Bachg. 11 I.
Steinsberger, Martin, Eisenbahnsekretär, Morellistraße 6 P.
Steinsdorff, Marie von, Bahnbeamtenwitwe, Gerbrunnerstr. 8 II.
Steinthal, Georg, Schneidermeister, Haugerglacisstr. 8 R I.
— Josef, Kaufmann, Neubaustr. 5 P.
Steinweg, Alfred, Wirt zur Stadt Kitzingen, Pleicherschulg. 3 P u. I.
Stellwaag, Heinrich, Privatiere, Blumenstr. 11.
Stellwag, Karl, Eisenbahnschaffn., Semmelstr. 1 II.
Stelzenmüller, Augusta, Oberingenieurswitwe, Augustinerstr. 1 III.
— **Gebr.**, Fahrradhandlung, Reibeltg. ½ IV. Laden: Frühlingstr. 3 P.
— Gottlob, Ingenieur, Geschäftsführer d. Fränk. Schweißwerkes, G.m.b.H., Franz-Ludwigstr. 7½ R I. ☎ 236.
— Gustav, Vertragsangestellter, Reibeltg. ½ IV.
— Karl, Bildhauer, Frühlingstr. 5 P. Werkst.: Frühlingstr. 14 R.
— Kurt, Mechaniker, Reibeltg. ½ IV Werkst.: Frühlingstr. 3 P.
Stelzenmüller, Regina, Kaufmannswe., Friedenstraße 34 P.
— Wilhelm, Holzbildhauermstr., Frühlingstr. 5 P. Werkstätte: Frühlingstr. 14 R.
Stelzer, Hans, Obersteuersekretär, Fabrikstr. 5 P.
Stelzner, Georg, Studienrat, Maistr. 11 P.
— Johann, Lagerarbeiter, Adelgundestr. 14a P.
Stemig, Josef, Schneider, Eichhornstr. 24 IV.
— Marie, Milchhändlerin, Eichhornstr. 24 IV. Laden: Eichhornstr. 17.
Stemmer, Franz, Verlagsdirektor, Annastr. 12 I.
— Ludwig, Studiendirektor a. D., Frankfurterstraße 14 IV.
Stemmler, Wilhelm, Packer, 2. Felseng. 7 I.
Stemplinger, Dr. Felix, Gerichtsarzt u. prakt. Arzt, Alleestr. 2½ I.
— Theodor, Rechnungsrat u. Verwalt., Oberdürrbacherstr. 2 I.
Stengel, Franz, Wagenwärter a. D., Petrinistraße 23 I.
— Dr. med. Hans, prakt. Arzt, Sanitätsrat, Hofstr. 9 I. ☎ 1460.
— Michael, Registraturassistent, Grombühlstr. 25 II.
Stenger, Franz Josef, Gewerbe-Oberlehrer, Trölfschstr. 1a I. [Spark.]
— Johann, Oberveterinärrat u. Bezirkstierarzt, Schönleinstr. 6 I. ☎ 1382.
— Lorenz, Schlachthallenmeister, Weißenburgstraße 5a II.
— Valentin, Kaufmann, Harfenstr. 3a III.
Stengl, Anna, Privatiere, Dreikronenstr. 11 II.
Stenglein, Lydia, Finanzger.-Präsidentenwitwe, Lessingstr. 1 III.
— Johann, Stationsgehilfe, Heinestr. 12 I.
Stenz, Ernst, Fabrikant, Schweinfurterstr. 9/11 R II. ☎ 574.
— Leon, Betriebsleiter, Schweinfurterstr. 9/11 R I.
Stepf, Fritz, Privatmann, Hindenburgstr. 25 P. ☎ 1059.
Stephan (siehe auch Steffan), Andreas, Wachtmeister, Festung Marienberg (Geb. 239).
— Anton, Stationsgehilfe, Hörleing. 6 I.
— August, Packer, Neubaustr. 24 I.
— Babette, Privatiere, Kaiserstr. 24 M.
— Elise, Expeditorswitwe, Schönleinstr. 7 P.
— Elise, Kaufmannswe., Gabelsbergerstr. 3 III.
— Franz, Geschäftsführer, Haugerring 15 III.
— Georg, Bierbrauer, Kroateng. 14 I.
— Greta, Schneiderin, Rückertstr. 5 P.
— Heinrich, Monteur, Domstr. 16 R III.
— Hermann, Steindrucker, Holztorg. 6 III.
— Jakob, Obersekretär, Urlaubstr 4 I.
— Johann, Möbelschreinerei, Kapuzinerstr. 1 P. Werkstätte: Tiepolostr. 2 P. [Ver.B. u. Postscheck-Nr. 31111.]
— Johann, Rechnungsrat a. D., Wölffelstr. 8 II.
— Josef, Oberlehrer u. Schulleiter, Kroateng. 3 II.
— Dr. jur. Karl, Regierungsrat, Ottostr. 12 II.
— Karl, städt. Werkinspektor, Ständerbühlstr. 22 I.
— Leonhard, Arbeiter, Bohnesmühlg. 2 II.
— Maria, Schreinermstrswe., Inn. Graben 27 II.
— Marie Anna, Privatiere, Zwinger 18 II.
— Otto, Fahrradhandlung, Inn. Graben 27 II. Laden u. Werkst.: Semmelstr. 65.
Stephanskirche, 1. prot. Stadtkirche, Stephanstr. 4.
Stepper, Andreas, Weichenwärter, Grombühlstraße 17 R I.
— Else, Privatiere, Huttenstr. 14 R P.
— Eugenie, Privatiere, Huttenstr. 14 R P.
— Fritz, Schreiner, Frankfurterstr. 5 IV.
Sterker, Adam, Schuhmachermeister, Wagnerstraße 18 P.
Stern, Adolf, Schuhwaren, Semmelstr. 70½ II. ☎ 2655. [Postsch.Nr. 25013.]
— Adolf, Kunsteiswerk, Weingroßhandlung u. Weinkommissionen, Inh. d. Fa. Kunst-Eis- u. Kühlwerke Würzburg, Schweinfurterstr. 36 I. ☎ 2718. [Ver.B.]
— Albert, Kaufm., Teilh. d. Fa. Würzburger Glas- u. Holzmanufaktur N. Stern, Kaiserplatz 1 I. ☎ 2859.
— Alfons, Weingroßhandlung, Sanderstr. 27 P.
— Andreas, Eisenbahnassistent, Wirsbergstr. 12 I.
— Bernhard M., Privatier, Ottostr. 16 I.
— Dr. Bruno, Rechtsanwalt, Ludwigstr. 21 II. ☎ 828. Kanzlei der Rechtsanwälte Justizrat Dr. Stern, Justizrat Dr. Haas und Dr. B. Stern: Kaiserstr. 29 R II. ☎ 17. [B.f.Haus- u. Grundb. u. Postsch.Nr. 11245.]

Darmstädter und Nationalbank Komm.-Ges. a. Aktien, Schönbornstr.-Ecke Markt 13, Fernruf 2597, 2598, 2599
Ausstellung von Reichskreditbriefen und Welt-Zirkular-Kreditbriefen

Stern, Elise, Klavierlehrerin, Friedenstr. 34 II.
— Eugenie, Witwe, Marktpl. 5 III.
— Fanni, Kaufmannswitwe, Eichhornstr. 6 I. 3112.
— Gasthaus zum, Domstr. 52. 2766.
— **Gebr.**, Weinagenturen, Ludwigstr. 28 II.
— Hermann, Kolonialwarengeschäft, Wohlfahrtgasse 6. 2115.
— Josef, Schreiner, Weißenburgstr. 13 III.
— Josef, Weingroßkellerei, Textorstr. 26 P 666. [Ver.B. u. Postsch.Nr. 18485.]
— Julie, Kaufmannswitwe, Theresienstr. 6 I.
— Karl, Weiß-, Kurz-, Manufaktur- und Wollwaren, kunstgewerbliche Handarbeiten und Stickereien, Eichhornstr. 6 P u. I. 3112. [Hyp.u.W.B., J. Herrmann u. Postsch.Nr. 17242.]
— Kurt, Bankprokurist, Ludwigstr. 10 P. 1956. [M. Stern & Sohn.]
— Lina, Rentiere, Ludwigstr. 3 I.
— Ludwig, Teilh. d. Fa. Würzburger Glas- u. Holzmanufaktur M. Stern, Kaiserstr. 21 I. 507.
— Ludwig, Weingroßhdl. u. Weingroßagenturen, Textorstr. 26 P u. II. 666. [Ver.B. u. Postsch.Nr. 18485.]
— Max, Weingroßhändler, Inh. d. Fa. Würzburger Weinvertrieb M. Stern, Seelbergstraße 2 P. Geschäftsräume: Domerschulstr. 13 P. 2710.
— Nathan, Kaufmann, Teilhaber der Fa. Würzburger Glas- und Holzmanufaktur M. Stern, Kaiserstr. 21 I. 507.
— **Nathan & Sohn**, Bankgeschäft, Filiale Würzburg, Theaterstr. 24 I (Kontorhaus Kronprinz). 3142. [Postsch.Nr.31265.]
— Dr. Otto, Justizrat und Rechtsanwalt, Kaiserstraße 29 I. Kanzlei: R II. 17. [B.f.Haus-u.Grundb. u. Postsch.Nr. 11245.]
— Sally, Rechtsanwalt, Friedenstr. 51 P. Kanzlei der Rechtsanwälte S. Stern, Dr. Stein, Neubaustr. 18 P. 644. [Ver.B. u. Postsch.Nr. 19986.]
— Senta, Weinagenturen, Ludwigstr. 28 II.
— Sigmund, Kaufmann, Semmelstr. 38 I.
Sternapotheke, Grombühlstr. 20. 2603. [Ver.B. u. Postsch.Nr. 10889.]
Sternbäck, Weinwirtsch. z., Sterng. 2. 1534.
Sternberger, Hermann, Bahnarbeiter, Korng. 18.
Sternecker, Adolf, Chauffeur, Ob. Burgweg 15 P.
— Johann, Reichsbank-Obergeldzähler, Marcusstraße 11 III.
— Marg., Schlachthoftorwartswitwe, Theaterstraße 17 III.
Sterner, Herrmann, Bauarbeiter, 3. Felseng. 6 II.
Stern-Neugaß, Hannchen, Privat., Kaiserstr. 1 II.
Sterzbach, Frida, Zugeherin, Ebracherg. 8 I.
Sterzing, Otto, Kaufmann u. beeidigter Bücherrevisor, Weingartenstr. 31 I.

Ludwig Sterzinger

Möbeltransport und Möbellagerung
nur Semmelstr. 15
Fernruf 1872

Theodor Sterzinger

Inh. Michael Sterzinger
Reuererg. 6 Fernruf 2245
Spezial-Geschäft für Möbeltransport
[Städt. Spark. Nr. 3314]

Stettenheimer, H., & Co., Schuhwarengroßhandlung, Kaiserstr. 13 R. 2795.
Stetter, Christian, Portier, Spitalg. 5 II.
— Karl, Oberlokomotivführer, Steinstr. 5 II.
— Willy, Kaufmann, Brückner str. 8½ II.
Stettner, Adam, Inv.-Rentner, Bronnbachergasse 3 III.
— Christian, Maschinenhausgehilfe, Brückner straße 25 R II.
Steudel, Konrad, Maschinist, Versbacherlandstraße o. Nr. I.
Steudle, Peter, Metzger, Juliusprom. 5 III.
Steueramt u. Tageskasse (Amtsräume), Veitshöchheimerstr. 3. 479.
Steuermann, Jakob, Bäckermeister, Glockengasse 4 P u. I. 2034.
— Johanna, Kaufmannswitwe, Virchowstr. 18 I. 2874.
Steuerwald, Joh., Oberfeldw., Weißenburgstr. 2 I.
Stibor, Gretchen, Möbelgeschäftsinhaberin, Karmelitenstr. 41 III. Lager: Bronnbacherg. 22 P u. R P.
Stich, Johann Georg, Schweine-Handlung, Rottendorferstr. 5 I. 2775.
— Josef, Arbeiter, Pfaueng. 4 P.
Stichler, Hermann, Restaur. z. Römer, Kapuzinerstr. 23 P.
— Josef, Kaufmann, Schottenanger 9 III.
— Karl, Obergefreiter, Weißenburgstr. 2 m P.
— Max, Lagerhalter, Sieboldstr. 17 b R P.
Sticker, Dr. Georg, Univ.-Professor, Oberdürrbacherstr. 2 I (Geb. 19).
Stieber, Konrad, Kutscher, Schottenanger 1 II.
— Lorenz, Mineralwasserfabrikant, Vincentinumstraße 12 P. 1687.
Stiefel, Eugen, Privatier, Rottendorferstr. 1½ P.
— Dr. med. dent. Martin, prakt. Zahnarzt, Ludwigstr. 20 III. Sprechzimmer: Domstraße 27/29 I. 389.
— Richard, Ledergroßhdlg., Domerpfarrg. 12 P. 2444. [Postsch.Nr. 15956.]
Stiegler, Hans, Reisender, Weißenburgstr. 5 III.
Stiel, Thomas, Lokomotivheizer, Heimgartenweg 2 I.
Stier, Georg, Rat, Virchowstr. 20 I.
— Pauline, Hauptmannswitwe, Weingartenstraße 14 III.
Stierhof, Georg, Handelsvertreter, Neubergstraße 40 III.
— Georg Helmut, Architekt, Rückertstr. 18 P.
— Margareta, Witwe, Vincentinumstr. 34 I.
Stierstörfer, Helene, Invalidenrentnerin, Kärnerg. 8 III.
— Josef, Schiffer, Bäreng. 2 II.
Stieß, Ludwig, Kaufm., Teilh. d. Fa. Würzburger Kohlenhandelsgesellschaft, Wölffelstr. 14 II.
— Wilhelm, Holz- und Kohlenhändler, Bentheimstr. 7 P u. I. 1844.
Stifft, Max, Vertreter d. Fa. Ad. Linden, Kohlenhandelsgesellschaft m. b. H., Inn. Graben 38.
Stift Haug, Pfarrkirche, Bahnhofstr. 2.
— Gastwirtschaft zum, Textorstr. 18.
Stillkraut, Babette, Witwe, Büttnerstr. 72 III.
— Berta, Schneiderin, Büttnerstr. 72 III.
Stimmler, Lorenz, städt. Arbeiter, Pommerg. 4 III.
— Michael, Monteur, Kaiserstr. 1 IV.
Stinzing, Georg, Schuhmachermstr., Augustinerstraße 15 R I.
Stock, Andreas, Bäckermeister, Kaffee- u. Weinstube, Schmalzmarkt 10 P u. I. 430. Zweiggeschäft: Eichhornstr. 2a u. Blasiusgasse 3 P.
— Felix, Schreiner, Braunhof 6 III.
— Gottfried, Kassierer, Fabrikstr. 32 P.
— Hans, Generalvertreter, Huttenstr. 12 R I. 3087. [Postsch.Nr. 23908.]
— Heinrich, Kaufmann, Teilh. d. Fa. Haupeltshofer & Stock, Blumenstr. 2 III. 996.
— Käthchen, Polizeihausmeisterswitwe, Zwinger 38 III.
Stocker, Rosa, Notariatsbuchhalterstochter, Amalienstr. 3½ III.
Stockmann, Gottfried, Zolloberwachtmeister, Steinheilstr. 2 P.
— Hans, Disponent, Pleicherring. 6 P.
— Josef, Pensionist, Veitshöchheimerstr. 99 P.
— Paul, Wasserwerksarbeiter, Frankfurterstr. 66c.
— Wilhelm, Kassenbote, Lauferg. 8 P.

Gustav Stoeber

Inh. Karl Stoeber, Fabrik u. Lager chir. Instrumente u. Bandagen, Sanitäts- u. Gummiwaren-Handl. Orthop. Werkstätten. Schönbornstr. 7.
Fernr. 734 [Ver.B. u. Postsch. 17275]

Stoeber, Else, Fabrikantenwitwe, Schönbornstraße 7 III. 734.
Stöckel, Hermann, Kaufmann, Jägerstr. 4 II.

Georg Stöcker

ELEKTRISCHE UNTERNEHMUNGEN
Bronnbacherg. 22 P u. R
∴ Fernruf 224 u. 225 ∴
[Spark., Deutsch.B. u. Postsch.Nr. 12018]
(Siehe Inserat, Vorsatz)

Stöcker, Georg, Ingenieur, Inh. d. Fa. Georg Stöcker, elektrische Unternehmungen, Klingenweg o. Nr. 224.
— Hans, Montageinspektor, Bronnbacherg. 22 II.
— Heinrich, Oberleitungsaufseh., Neubaustr. 62 I.
— Johann, Postschaffner, Sophienstr. 14 III.
— Johann, Werkmeister im König Ludwighaus, Neubergstr. 38 III.
— Karl, Postschaffner, Neubaustr. 62 I.
— Kaspar, Maschinenhausgeh., Josefsplatz 3 III.
— Magdalene, Witwe, Reisgrubeng. 11 I.
— Maria, Zugeherin, Reisgrubeng. 9 I.
— Paul, Stellwerkmeister a. D., Weißenburgstraße 3a I.
— Philipp, Elektromont., Bronnbacherg. 22 III.
— Philipp, Maschinist, Mainkai 1 I.
Stöckhert, Georg, Forstverwalter a. D., Rückertstraße 7 II.
— Rudolf, Universitätssekr., Frühlingstr. 15½ III.
Stöckinger, Franz, Metzgermeister, Plattnerstr. 9 P u. I. 273.
— Hermann, Bankdirektor, Bismarckstr. 8 II. 3158.
— Pauline, Näherin, Franz-Ludwigstr. 24.
Stoeckle, Magdalena, Privatiere, Ketteng. 1 I.
Stöcklein, Andreas, Regierungsbaurat I. Klasse, Friedenstr 37 I.
— Georg, städt. Arbeiter, Peterstr. 5 IV.
— Georg, Invalidenrentner, Wolframstr. 8 II.
— Josef, Oberkellner, Peterstr. 8 P.
— Matthäus, Lokomotivheizer, Theresienstr. 13 IV.
Stöger, Joh., Schlosserei u. mechan. Werkstätte, Neubergstr. 38 III. Werkst. Blumenstr. 1 P.
Stöhr, Adam, Straßenbahnschaffner, Vincentinumstr. 15 III.
— Andreas, Lithograph u. Zeichner, Valentin Beckerstr. 12 I.
— August, Konditorei u. Kaffee (Gg. Zeißner Nachf.) Theaterstr. 5 I. Geschäft: Theaterstraße 9 P.
— Eduard, Spengler, 1. Felseng. 1 II.
— Friedrich, Oberlokomotivführer, Kapuzinerstraße 3 III.
— Hans, Monteur, Gneisenaustr. 12 III.
— Jakob, Tüncher, Wagnerstr. 13 III.
— Josef, Univ.-Zahntechniker, Alleestr. 15 P.
— Luise, Weinhändlerswe., Schottenanger 13 II.
— Dr. Ottmar, Stabsarzt u. prakt. Arzt, Scheffelstraße 11 P.
— Peter, Häfner, Gneisenaustr. 12 I.
— Dr. med. Philipp, Privatdozent, Schottenanger 13 II.
— Rosa, Wirtin z. Weißen Hahn, Gneisenaustraße 12 P.
— Sebastian, Zahntechnisches Laboratorium, Sartoriusstr. 2 III. 1474.
Stölding, Michael, Maschinenwärter, Fabrikstraße 50 P.
Stölzel, Ernst, Oberverwaltungssekretär, Petrinistraße 31 P.
Stölzle, Mina, Universitätsprofessorswitwe, Heidingsfelderstr. 32 I.
— Paula, Lehrerin, Heidingsfelderstr. 32 II.
Störlein, Andreas, Arbeiter, Korng. 18 I.
— Margareta, Viktualienhändl., Friedenstr. 37 II.
Störmer, Dr. phil. Friedrich, Studienprofessor, Sanderring 23 III.
Störrlein, Alfred, Kaufmann, Hut- u. Mützengeschäft, Erthalstr. 5 III. Laden: Karmelitenstr. 5 P.
— Anton, Säcklermeister, Karmelitenstr. 5 I u. II.
— Babette, Zugeherin, Ursulinerg. 4 II.
— Hans, Tapeziermeister, Wirsbergstr. 14 IV. Werkst.: Am Pleidenturm 6 P (6. Eing.).
— Heinrich, Färbereibesitzer, Büttnerstr. 24 P u. I. 302.

Auto-Gesellschaft m. b. H., Inh. u. Geschäftsf.: **Gg. M. Hümpfner, Würzburg**, Schießhausstr. 19a, Fernruf: 2825
Benzin — Oel — Fette

Störrlein, Jakob, om vikar, bischöfl. geistl. Rat, Zwinger 34 III.
— Josef, Arbeiter, Büttnerstr. 13 I.
— Josef, Oberlandgerichtsr. a. D., Zwinger 34 III.
— Regina, Witwe, Wirsbergstr. 14 IV.
— Therese, Privatiere, Bergmeisterg. 3 P.
Stößel, Babette, Wagnermeisterswitwe, Haugerkirchg. 4 II.
— Eduard, Kellner, Harfenstr. 2 IV.
— Dr. Karl, Oberstudienrat, Heidingsfelderstraße 10½ I.
— Karl, Wagnermeister, Inh. d. Fa. Leopold Stößel, Haugerkirchg. 4 P u. I. [Postsch.Nr. 18902.]
Stößlein, Johann, Hörleing. 14 P.
Stoiber, Josef, Verbandssekr., Crevennastr. 8 III.
Stoll, Franz, Bäcker, Grombühlstr. 20 III.
— Jakob, Seminaroberlehrer, Ebracherg. 2 R II.
— Katharina, Spenglermeisterswe, Karmelitenstraße 45 I. Laden: Dettelbacherg. 1. (Marktg.)
— Klaus, Reg.-Oberrechnungskommissär, Annastraße 13 P. [Ver.B.]
— K., Hut-, Pelz- u. Fellgeschäft, Sanderstr. 1 P. Wohnung: Hindenburgstr. 18 P.
— Stephan, Hutmachermstr., Hindenburgstr. 18 P.
Stollberger, Friedrich, Kellermstr., Ulrichstr. 6 P.
Stoltenberg, Karl, Kaufmann, Klinikstr. 16 III.
Stolz, August, Pol.-Rottmeister, Festung Marienberg (Geb. 254).
— Georg, Polizeiwachtmeister, Büttnerstr. 2 I.
— Hans, Kaufmann, Rottendorferstr. 54. ☎ 2427.
— Johann, Stationsgehilfe, Rottendorferstr. 54.
— Markus, Weinreisender, Bronnbacherg. 12 II.
— Nikolaus, Kolonialwarenhandlung, Brücknerstraße 23 P. ☎ 1838.
Stolze, H., Nachf., Desinfektion und Ungeziefervertilgung (Inh. W. Joedecke, Ingenieur), Innerer Graben 10.
Stolzenberger, Theodor, Stationsgehilfe, Gerbrunnerweg 36.
Storath, Ignaz, Kaufmann, Schottenanger 11 III.
— Leo, Hutfabrikant, Goethestr. 7. Laden: Martinstr. 19. Fabrik: Semmelstr. 18.
— Luzia, Witwe, Juliusprom. 5 III.
Storbeck, Friedrich, Obst- u. Kolonialwarenhdlg., Pleichertorkirchg. 12 II. Laden: Rotkreuzstraße 18 P.
Storch (s. auch Storg), Anton, Schneidermeister, Sanderring 19 S. [Dresd B.]
— Emil, Steuerinspektor a. Landesfinanzamt, Friedenstr. 42 II.
— Franz, Eisenbahn-Oberschaffner, Weißenburgstraße 3a I.
— Georg, Schneidermeister, Zwinger 36 I.
— Martin, Schneider, Korng. 10 IV.
— Monika, Privatiere, Scheffelstr. 4 P.
Storg (s. auch Storch), Albin, Kontorist, Frühlingstr. 21 I.
— Babette, Privatiere, Jägerstr. 18 II.
— Gottlieb, Kaufmann, Steinbachtal 47.

M. J. Storg

Spielwaren-, Kinderwagen- und Galanteriewarenhandlung

Juliuspromenade 64 (Echterhaus)

Fernruf 1990 **Fernruf 1990**

Storg, Therese, Kaufmannswe., Inh. d. Fa.: M. J. Storg, Juliuspromenade 64 III (Echterhaus). ☎ 1990.
Storr, Karl, Kurz-, Weiß- u. Wollw.-Großhdlg., Bismarckstr. 11 I. Geschäft: Juliusprom. 11 P. ☎ 2785. [Dresd.B. u. Postsch.Nr. 6244.]
Strätz, August, städt. Arbeiter, Marktg. 7 II.
— Georg, Polizeiwachtmeister, Domstr. 3 IV.

Johann Strätz

Fabrik und Lager von chirurg. Instrumenten Bandagen u. Gummiwaren ◇ Sanitätsbasar

Plattnerstr. 13 P u. I ▪ Fernruf 1788

[Vereins-Bank und Postscheckk. Nr. 6502]

Strätz, Ludwig, Fuhrmann, Braunhof 5 III.
Strammer, Sabine, Zeitungsträgerin, Hahnenhof 3 IV.
Stransky-Stranka-Greiffenfels, Lorenz Ritter von, Hauptkassier a. st. Hafenamt u. Lagerhaus, Scheffelstr. 14 II.
Strasser, Franz Josef, Oberregierungs-Baurat a. D., Ottostr. 12 I.
Straß, Michael, Geschäftsführer, Zwinger 6 I. ☎ 2953.
Straßenbahnen, Neue Würzburger A.-G., Geschäftsstelle: Heidingsfelderstr. 58. ☎ 199. [Spark u. Postsch.Nr. 8045.]
Straßenbeleuchtung, Theaterstr. 21 (Ludwigshalle). ☎ 461.
Straßenberger, Michael, Bahngärtner, Florastraße 3 R II.
Straßen- und Flußbauamt, Amtszimmer: Sanderstr. 20 P. ☎ 299.
Straßer, Babette, Waffenmeisterswitwe, Huttenstraße 36 II.
Straßner, Philipp, Unterfeldwebel, Weißenburgstraße 2k I.
Straub, Alois, Wachtmeister b. d. Landespolizei, Festung Marienberg (Geb. 238).
— Andreas, Kriminalsekr. a. D., Johanniterg. 8 III.
— August, Schneidermeister, Vincentinumstr. 22 I.
— Fridolin, Maler-, Lackierer- u. Tünchermeister, Ritterg. 6 P u. Theodor Körnerstr 3. ☎ 2118. [Hyp.u.W.B.]
— Hans, Oberlok.-Führer, Kartause 1½ II.
— Jona, Obersekretärin, Schönleinstr. 3b I.
— Josefine, Oberlehrerin, Kartause 1½ II.
— Karl, Hauptlehrer und Schriftleiter, Bahnhofstraße 1 I.
— Kolonat, Bäckermeister, Pleicherpfarrg. 16 P.
— Ludwig, Arbeiter, Innerer Graben 15 II.
— Ludwig, Ingenieur, Peterpl. 6 II.
— Max, Schneidermeister, Pleicherkirchg. 2 I.
— Michael, Privatier, Peterpl. 6 P.
— Max, Herrengarderobe-Geschäft, Obere Johanniterg. 9 II.
— Oskar, Rechtsanwalt, Domerschulstr. 4 I. ☎ 724.
— Philomena, Verkäuferin, Augustinerstr. 5 III.
— Wilhelm, Erdarbeiter, Zellerstr. 4 P.

Wilhelm Straub

GROSSHANDLUNG

techn. Oele, Fette, Asbest und Gummi

Elefantengasse 6 P u. II **Fernruf 1711**

Straub, Wilhelm, Kaufmann, Hörleing. 4 I.
— Willy, Kaufmann, Martinstr. 19 II.
— **& Wirsing**, Rechtsanwälte, Kanzlei: Domerschulstr. 4 I. ☎ 724.
Straus (s. a. Strauß), **Ignaz, & Co.**, Weingroßhandlung, Kapuzinerstr. 19 P. ☎ 510.
— Melanie, Kommerzienratswitwe, Kapuzinerstraße 19 I. ☎ 510.
— Michael, Betriebsassistent, Steinheilstr. 6 II.
— Rudolf, Weingroßhändler u. Direktor, Inh. d. Fa. Ignaz Straus & Co., Kapuzinerstraße 19 II. ☎ 138.
— Siegfried, Kaufmann, Wirsbergstr. 10 I.
— Therese, Privatiere, Reibeltg. 2½ I.
Strauß (s. auch Straus), Adam, Postassistent a. D., Oberdürrbacherstr. 1 II.
— Alexander, Subdirektor a. D., Neubaustr. 66 II.
— Alfons, Arbeiter, Kärnerg. 35 P.
— Andreas, Kaufmann, Oberdürrbacherstr. 1 III.
— Benno, Kaufmann, Edelstr. 6. ☎ 2120.
— Bernhard, Schaffner, Heimgartenweg 4 I.
— Berta, Weingroßhändlerswitwe, Inh. d. Fa. S. Carl Strauß, Seelbergstr. 6 P.
— Berta, Witwe, Schusterg. 2 II. ☎ 3020.
— Daniel, Reisender, Schießhausstr. 19a I.
— Ernestine, Privatiere, Rückertstr. 7 P.
— Friederike, Witwe, Marktg. 1 II.
— Friedrich, Kaufmann, Schweinfurterstr. 9/11 I.
— Fritz, Bankbeamter, Augustinerstr. 5 III.
— Gasthaus z., Juliuspromenade 5. ☎ 1236.
— **Gebrüder**, Inh.: Siegmund Strauß, Weingroßhandlung, Annastr. 24 P.
— Hannchen, Privatiere, Friedenstr. 22 I.
— Heinrich, Versandlager, Am Exerzierpl. 4½ III.
— Hermann, Metzgermstr., Wohlfahrtg. 11 P u. I. ☎ 2615.
— Jakob, Central-Hotel, Café, Kleinkunstbühne, Eichhornstr. 21. ☎ 3020 u. 3021.
Strauß, Johann, Obmann d. Feldgeschworenen und beeidigter Schätzer, Sebastianisteig 1 I.
— Josef, Fabrikant, Ludwigstr. 9 II. Geschäft: Augustinerstr. 6. ☎ 205.
— Julius, Sport-Berufskleidung „Mars", Kartause 9¼ III. ☎ 682. [Staat.B.] Laden: Semmelstr. 26 P.
— Karl, Schäftemacher, Ebracherg. 2 R I.
— Leopold, Fabrikant, Teilh. der Firma L. & J. Strauß, Ludwigstr. 23½ I. ☎ 3001. Geschäft: Heinestr. 11 R.
— Louis, Weingroßhändler, Inh. d. Fa. Louis Strauß & Co., Theresienstr. 9 I. ☎ 2195.
— **Louis & Co.**, Weingroßhandlung, Theresienstraße 9. ☎ 2195. [Postsch.Nr. 12943.]
— Marg., Justizratswitwe, Semmelstr. 85 II.
— Dr. med. Max, Arzt, Schusterg. 2 II. ☎ 3020.
— Max, Kaufmann, Bibrastr. 2½. ☎ 2541.
— Max, Teilh. d. Fa. M. Strauß & Co., Sanderstraße 29 II. ☎ 1880.
— **Max & Co.**, Wein- und Spirituosenhandlung, Sanderstr. 29 II. ☎ 1880.
— **S. Carl**, Weingroßhandlung, Inh.: Berta Strauß, Seelbergstr. 6 R.
— Samuel, Privatier (früher S. M. Strauß), Ludwigstr. 6 II.
— Siegfried, Fabrikant, Seelbergstr. 8 II. ☎ 1882.
— Siegmund, Kaufmann, Inh. d. Fa.: Gebrüder Strauß, Weingroßhandlung, Annastr. 24 P.
— Sophie, Näherin, Korng. 26 III.
— Wirtschaft z. hohen, Bronnbacherg. 35 P.
Straußer, Lina, Büttnerstr. 8 II.
Straußhof, Hofgut, Veitshöchheimerstr. 114. ☎ 651.
Strebel, Georg, Eisenbahnpacker a. D., Rimparerstraße 14 II.
— Johann, Oberpostschaffner, Pleichertorstr. 18 I.
— Michael, Wagenmeister, Lindleinstr. 51.
Streber, Frz. Xaver, Müller, Leistenstr. 12 I.
Streck, Anton, Eisenbahnsekretär a. D., Brückner-straße 21 I.
— Dr. med. et Dr. med. vet. Arnulf, wissenschaftlicher Assistent a. d. Univ.-Frauenklinik, Kaiserstr. 2 III.
— Edmund, Zugführer, Schönthalstr. 6 R I.
— Franz, Eisenbahnzugführer, Oberdürrbacherstraße 3a II.
— Josef, Leutnant a. D., Faulenbergstr. 7.
— Martin, Postarbeiter, Semmelstr. 53 III.
— Dr. Maximilian, Universitäts-Professor, Friedenstr. 5 P.
Strecker, Dr. Karl Heinrich, Regierungsrat, Neubergstr. 11 P.
Strehle, Josef, Buchdrucker, Sanderring 19 IV.
— Max, Eisenbahnoberinspektor, Veitshöchheimerstr. 91 P.
Strehler, Franz, Privatmann, Zwinger 32 II.
— Leonhard, Privatier, Virchowstr. 6 I.
Streich, Hermann, Ministerial-Amtmann, Konradstr. 3 III.
Streicher, Marie, Bremserswitwe, Vincentinumstraße 2 P.
— Martin, Oberzollamtmann, Oeggstr. 1 II.
Streit, Andreas, Lokomotivheizer, Vincentinumstraße 18 II.
— Anna, Geschäftsleiterin, Semmelstr. 68 II.
— Babette, Gerbrunnerstr. 7 I.
— Gustav, Buchhalter, Bauerstr. 1 II.
— Hans, Portier, Gerberstr. 11 II.
— Ludwig, Schneidermeister, Peterstr. 3 IV.
Streitenberger, Franz, Bäckermeister u. Kolonialwarenhändler, Elsterg. 9 P.
— Georg, Bierführer, Breite Schloßg. 2 II.
Streiter, Antonie, Privatiere, Bahnhofstr. 22 I.
Streller, Leo, Spiegelstr. 11 R II.
Streng, Engelbert, Oberkellner, Mönchbergstr. 7 I.
— Ferdinand, Stadtsekretär, Rückertstr. 7 II.
— Fritz, Postassistent, Handg. 8 III.
— Gottfried, Gasaufnehmer, Domerschulstr. 25 III.
— Johann, Milchhändler, Barbarastr. 23 P.
— Josef, städt. Arbeiter, Ursulinerg. 3 III.
— Josef, Maurer, Textorstr. 15 P.
— Wilhelm, Bahnarbeiter, Kantstr. 20 P.
— Wilhelm, Hilfsarbeiter, Bronnbacherg. 8 I.

Darmstädter und Nationalbank Komm.-Ges. a. Aktien, Schönbornstr.-Ecke Markt 13, Fernruf 2597, 2598, 2599
Laufende Rechnungen mit und ohne Kreditgewährung

Stricker, Kunigunde, Köchin, Heidingsfelderstraße 2 II.
Striebel, Gustav, Reg.-Kulturrat, Bismarckstraße 11 P.
Striefler, Joh. Gotth., Gasaufnehmer, Wohlfahrtg. 3 II.
Striegel, Valentin, Schriftsetz., Semmelstr. 26 R III.
Striffler, Sebast., Straßenbahnführer, Frühlingstraße 13 III.
— Josef, Hausmeister, Mergentheimerstr. 43 a S.
Strifler, Philipp, Fuhrmann, Korng. 19 P.
Stritzinger, Ludwig, christl. Arbeitersekretär, Steinheilstr. 11 I.
Strobel, August, Teilh. d. Fa. Gebr. Strobel, Mühlenbauanstalt u. Mühlsteinfabrik, Veitshöchheimerstr. 126 R I. ☎ 974.
— Christoph, Postassistent, Rottendorferstr. 15 I.
— Eduard, Schmied, Neumannstr. 11 III.
— Elise, Damen-Putzgeschäft, Kaiserstr. 23 I.
— Ernst, Kaufmann, Pleicherschulg. 5 I.
— Fritz, Teilh. d. Fa. Gebr. Strobel, Mühlenbauanstalt u. Mühlsteinfabrik, Veitshöchheimerstr. 126 R I. ☎ 974.
— Fritz, Art.-Wachtmeister, Ysenburgstr. 5 III
— **Gebr.**, Mühlenbauanstalt und Mühlsteinfabrik (Inhab.: August und Fritz Strobel), Veitshöchheimerstr. 126 R P. ☎ 974. [Postsch.Nr. 22949.]
— Georg, Gend.-Wachtmstr., Büttnerstr. 29 II.
— Gottfried, Werkstättevorsteher a. D, Grombühlstraße 34 I.
— Hans, Bez.-Direkt. d. „Phönix" Lebensvers.-Ges., Huttenstr. 47 P. u. Neubaustr. 7. ☎ 2708.
— Hans, Kaufmann, Adelgundestr. 18 P. ☎ 608.
— Hans, Zuschneider, Bibrastr. 5 II.
— Josef, Kommerzienrat, Direktor der Sektkellerei J. Oppmann A.-G., Rennweger-glacisstr. 7 I. ☎ 208.

Karl Strobel

Ingenieur
Obere Johanniterstr. 17 Ecke Peterstr.
Fernruf 420
MOTORRÄDER
Fahrräder — Maschinen
Reparatur-Werkstätte

Strobel, Karl, Spengler Grombühlstr. 6 II.
— Katharina, Arbeiterin, Karmelitenstr. 14 III.
— Lilli, Kindergärtnerin, Mergentheimerstr. 3 R I.
— Otto, Kaufmann, Vertreter d. Werke: Schnellpressenfabrik Koenig & Bauer, A.-G., Faber & Schleicher, A.-G., Schnellpressenfabrik in Offenbach a. M., Kaiserstr. 23 I. ☎ 915. [Deutsche B. u. Postsch.Nr. 32796.]
— Rudolf, Glasmalereiinhaber, Steinheilstr. 31 I.
— Valentin, Bankdiener, Schönbornstr. ½ III.
Strobl, Auguste, Eisenbahn-Inspektorswitwe, Zellerstr. 8 III.
— Ernst, Kaufmann, Pleicherschulg. 5 I.
— Marie, Reisende, Pleicherschulg. 5 I.
Ströbel, Johann, Bierführer, Jägerstr. 4 III.
— Johann, Zugführer, Steinheilstr. 1 II.
— Sebastian, Wirt z. Paradiesvogel, Innerer Graben 7 P u. I.
Ströbert, Adam, Postinspektor, Huttenstr. 36 II.
— Josef, Packer, Bibrastr. 21 II.
— Josef, Hartenstr. 11 P.
— Karl, Maschinenhausgehilfe, Maulhardg. 4 III.
Ströhlein, Adolf, Eisendreher, Vincentinumstraße 38 II
— Hans, Geschäftsleiter, Randersackererstr. 28 P. ☎ 1461.
— Josefa, Oberpostschaffnerswitwe, Jägerstr. 10 III.
— Marg., Landgerichtsdirektorswitwe, Hindenburgstr. 25 II.
— Michael, Gärtnereibesitzer, Unterdürrbacher Landstraße o. Nr.
Strömel, Andreas, Verwaltungssekretär, Adelgundestr. 18 I.
Strömsdörfer, Johann, Lokomotivheizer, Lindleinstr. 14 P.
Ströß enreuther, Adolf, Ingenieur, Gertraudgasse 1 II.
— Karl, Zugführer a. D., Sophienstr. 13 I.
Ströß enreuther, Toni, Finanzratswitwe, Hofstraße 13 II.
Strohbach, Julius, Oberwerkführer, Roentgenring 9 P.
— Minna, Ingenieurswitwe, Scheffelstr. 12 I.
Strohbeck, Ernst, Oberkellner, Theaterstr. 9 II.
Strohfeldt, Pauline, Direktorswitwe, Bismarckstraße 4 III.
Strohhöfer, Philomena, Witwe, Rotscheibeng. 4 R II.
Strohmenger, Alfred, Chauffeur, Pleichertorstraße 2 I.
— Babette, Privatiere, Amalienstr. 3½ P.
— Elisabeth, Kinderpflegerin, Gerbrunnerweg 22.
— Franz, Arbeiter, Kroateng. 14 P.
— Franz, Bahnbediensteter, Rottendorferstr. 18 S.
— Georg, Schuhmacher, Dreikronenstr. 49 II.
— Johann, Postschaffner, Neumannstr. 17 II.
— Johann, Taglöhner, Steinheilstr. 17 P.
— Magd., Seminaroberlehrerswe., Kantstr. 14 II.
— Martin, Werkmeister, Roentgenring 11 R P.
— Michael, städt. Arbeiter, Bäreng. 9 M.
— Otto, Buchhalter, Pleicherkirchpl. 9 I.
Strubel, Eva, Seminaroberlehrerswitwe, Waltherstr. 1 I.
— Johannes, Domvikar und Domkapellmeister, bischöfl. geistl. Rat, Bibrastr. 15 I.
— Josefa, Oberlehrerin a. D., Bibrastr. 13 II.
Struck, Josefa, Oberlehrerin, Bibrastr. 15 II.
— Paul, Geschäftsführer, Frankfurterstr. 22.
Strumpf, Eduard, Rentner, Frankfurterstr. 96 P. ☎ 1047.
Struwz, Rudolf, Ingenieur, Goethestr. 15 IV.
Struppe, Marg., Obsthändlerin, Arztlade 3 I.
Stubbe, Julius, Oberschaffner, Wagnerstr. 8 III.
Stubenrauch, Dorothea, We., Bronnbacherg. 15 II.
— Finy, Friseurgeschäft, Augustinerstr. 18 P.
— Georg, Wagenaufseher, Josefplatz 7 III.
— Hans, Metzger u. Gastwirt, Landwehrstraße 3½ P. u. I.
— Richard, Kaufmann, Ritterg. 8 I. [Zentr.-Darl.-K.]
Stubenvoll, Franz, Kaufmann, Gabelsbergerstraße 14 P.
— Johann, Bäckermeister, Wagnerstr. 1 P u. I.
Stuber, Richard, Schneider, Domstr. 33 III.
Stuber's A., Buch- u. Kunsthandlg., Inh. Hannes Wadenklee, Eichhornstr. 7. ☎ 939. [Postsch.Nr. 5681.]
Studentenspeisung an der Universität, Residenzplatz 2 P.
Stüber, Nikolaus, Kleinrentner, Gartenstr. 16 I.
Stühler, Andreas, Bäcker, Peterstr. 9 P.
— August, Schneidermeister, Bibrastr. 1 II.
— Barbara, Arbeiterin, Gneisenaustr. 4 I.
— Benedikt, Hausmeister, Heinestr. 7 II.
— Franz, Schneidermeister, Burkarderstr. 18 II.
— Georg, Lokomotivführer, Gneisenaustr. 27 I.
— Gregor, Güterführer, Gerberstr. 2 III.
— Hans, Buchdrucker, Ottostr. 14 IV.
— Hans, Sattler, Karmelitenstr. 19 III.
— Jakob, Lokomotivheizer, Brücknerstr. 28 II.
— Ignaz, Pensionist, Ottostr. 14 IV.
— Johann, Oberschaffner, Gabelsbergerstr. 5 II.
— Käthchen, Privatiere, Sanderglacisstr. 41 III.
— Karl Friedrich, Gemeindesekretär, Grombühlstraße 18 I.
— Kaspar, Maler- u. Tünchermeister, Franziskanerg. 14 R I. Werkstatt: Elefanteng. 8 R.
— Klara, Witwe, Sanderglacisstr. 41 III.
— Margarete, Assistentenwe., Wöllerg. 1/3 R I.
— Margarete, Näherin, Grabeng. 7 II.
— Marie, Lokomotivheizerswitwe, Karmelitenstraße 31 II.
— Marie, Tüncherswitwe, Ursulinerg. 5 II.
— Marie, Witwe, Josefpl. 9 II.
— Paul Mich., Schiffbauanstalt u Maschinenfabr., Alte Kasernstr. 20 P u. I. Mech. Werkstätte, Schlosserei: Elsterg. 1 P. Schiffbauwerft: Dürrbachau.
— Peter, Bahnschlosser, Untere Bockg. ⅓ III.
— Urban, Bahnbediensteter, Fabrikstr. 21 II.
Stümmer, Karl, Büttnermeister, Landwehrstraße 19 II.
— Leonhard, Kaufmann, Ketteng. 9 II.
— Marie, Postamtsdirektorswe., Sanderring 13 II.
Stürber, Josef, Bahnbediensteter, Weißenburgstraße 3 II.
Stürmer, Alois, Postassistent, Kaiserstr. 13 IV.
— Andreas, Oberkellner, Franziskanerg. 1 I.
Stürmer, Bernhard, lithogr. Maschinenmeister, Friedenstr. 15 P.
— Eduard, Kellner, Pleicherschulg. 5 II.
— Fritz Diploming., Flurber.-Amtmann, Heidingsfelderstr. 17 II.
— Georg, Metzger, Faulenbergstr. o. Nr. ☎ 326.
— Gerhard, städt. Gefälleraufseher, Weißenburgstr. 3 a II.
— Hans, Eisenbahn-Oberingenieur, Maistr. 6 P.
— Hermann, Tischler, Spitalg. 4 IV.
— Maria, Privatiere, Tröltschstr. 1 IV.

Universitätsdruckerei

H. Stürtz A.G.

Buch- und Steindruckerei mit Buchbinderei
Notenstecherei, Galvanoplastik
Verlagsbuchhandlung
Friedhofstrasse 1 Fernruf 119 u. 120
Direktion Fernruf 454
[Deutsch.B., Ver.B. u. Postsch.Nr. 5218]
(Siehe Inserat)

Stürzel, Käthchen, Hausbesitzerin, Ketteng. 10.
Stürzinger, Emilie, Univ.-Professorswitwe, Neubergstr. 30 II.
Stufler, Sophie, Lokomotivführerswitwe, Frühlingstr. 21 I.
Stuhl, Franz, städt. Arbeiter, Grombühlstr. 13 II.
— Dr. Kaspar, Oberstudienrat a. D., Tröltschstr. 4 I.
Stuhlfelder, Andreas, Spengler, Grombühlstraße 19 III.
Stummer, Dr. theol. et. phil., Friedrich, a. o. Universitätsprofessor, Goethestr. 10 III.
— Georg, Diplomingenieur u. Regierungsbauassessor, Goethestr. 10 III.
— Käthe, Gymn.-Prof.-Witwe, Goethestr. 10 III.
Stumpf, Adalbert, Postschaffner, Ludwigkai 9 IV.
— Adam, Besitzer d. Kronenapotheke, Plattnerstraße 4 P, I u. II. ☎ 548.
— Alfons, Kaufmann, Haugerpfarrg. 4 I.
— Anna, Oberpostratswitwe, Rotkreuzstr. 5 II.
— Anton, Oberpostrat a. D., Hofstr. 9 III.
— Antonie, Privatiere, Eichstr. 4 R I.
— August, Tüncher-, Maler- u. Lackierermeister, Breite Schloßg. 4 II. Werkst.: Spitalg. 20.
— **August**, Manufaktur- u. Weißwarengeschäft, Grombühlstr. 20 P.
— Babette, Kaufmannswitwe, Inh. d. Fa. August Stumpf, Grombühlstr. 20 P u. II.
— Christoph, Hausmetzger, Korng. 18 II.
— Franz, Inhaber der Buchdruckerei Gutenberg, Johanniterpl. 4 R III. Geschäft: Johanniterg. 10 P.
— Franz, Postinspektor, Uhlandstr. 14 P.
— Franz Xaver, Buchbindermeister, Franziskanerg. 14 I.

Georg Stumpf

Inh. d. Fa. Gg. Beislein, Dampffärberei
chem. Reinigungs- und Dekatier-Anstalt
Büttnerstr. 8 P u. IV Fernruf 1464

Stumpf, Hans, Eisenbahninspektor, Grombühlstraße 7 P.
— Jakob, Schriftsetzer, Wöllerg. 9 R I.
— Joh. Baptist, Gewerkschaftssekretär, Schweinfurterstr. 36 P.
— J., Photogr. Atelier, Domerschulstr. 1. Wohnung: Eichhornstr. 20 II.
— Dr. med. Julius, Univ.-Prof. u. Landgerichtsarzt, Obermedizinalrat, Hindenburgstraße 26 II. ☎ 629. [Postsch.Nr. 12082.]
— Ludwig, Schriftsetzer, Pleichertorstr. 10 II.
— Margareta, Privatiere, Heidingsfelderstr. 1 P.
— Markus, Privatier, Friedenstr. 34 III.
— Michael, Geflügelhändler, Untere Bockg. 5 P.
— Michael, Oberpostsekretär, Wölffelstr. 14 P.
— Nabor, Oberpostschaffner a. D., Petristr. 4 II.
— Pauline, Witwe, Büttnerstr. 14 II.
— **& Verlage**, Handel- u. Finanzierungsbureau, Mainbrücke 15 I. ☎ 2243. [Union-B. u. Postsch.Nr. 10678.]
Stupfel, Babette, Ritterg. 7 P.

Auto-Gesellschaft m. b. H., Inh. u. Geschäftsf.: **Gg. M. Hümpfner, Würzburg,** Schießhausstr. 19a, Fernruf: 2825
Vollgummis — Pneumatiks — Schläuche

Stupfel, Therese, Postassistentin, Leistenstr. 8 I.
Sturm, August, Arbeiter, Am Pleidenturm 6 I (9. Eing.).
— Christian, Arbeiter, Reuererg. 8 P.

E. Sturm
Erste Würzburger Zentralheizungs-Fabrik
Inh.: P. Schömig, Ingenieur
Wallgasse 12 P u. I Fernruf 566
[Hyp.u.W.B. und Postsch.Nr. 7339]

Sturm, Engelbert, Oekonomierat u. Stadtparkoberinspektor a. D., Alleestr. 10 III.
— Erhard, Schaffner, Grombühlstr. 14 I.
— Franz, Waffenmeister, Faulenbergstr. 7 II (Geb. I 19).
— Josef, vereid. Auktionator u. Gerichtstaxator, Wirsbergstr. 14 I. Versteigerungslokal: Am Pleidenturm 6 P (8. Eing.).
— Dr. phil. Josef, Oberstudiendirektor a. D., Huttenstr. 2 P.
— Julie, Oberlandesgerichtsratswitwe, Keesburgstr. 17.
— Kuni, Kolonialwarenhändlerin, Uhlandstr. 12 P u. III.
— Otto, Apotheker, Huttenstr. 2 P.
— Otto, techn. Reg.-Rechn.-Oberinspektor, Leistenstraße 14 II.
— Theodor, Eisenbahningenieur, Oberer Grasweg 14.
— Dr. rer. pol. Wilhelm, Hauptmann a. D., Ziegelaustr. 3 P.
Stuttgarter Lebensversicherungsbank a. G. (Alte Stuttgarter). Subdirektion: V. E. Herrmann, Bismarckstr. 19 I. ☎ 2433. [Ver.B. u. Postsch.Nr. 222.]
Stutz, Wilh., Schneidermstr., Bronnbacherg. 25 III.
Suckfüll, Georg, städt. Arbeiter, Grombühlstr. 47 P.
— Josef, Rentner, Dominikanerg. 10 I.
— Max, Hilfsbremser, Bronnbacherg. 3 III.
— M. Paula, Oberin, Semmelstr. 2 R I.
Süddeutsche Verkehrs- u. Handelszentrale (Generalvertretung), Haugerring 18. ☎ 2134.
Süddeutsche Zementverkaufsstelle, G. m. b. H., Bismarckstraße 22 P. ☎ 536. [Reich.B., Hyp.u.W.B. u. Postsch.Nr. 839.]
Süddeutsches Spezial-Institut für Sprachstörungen Würzburg, Seinsheimstr. 9 P.
Sührer, Franz, Magazinarbeiter, Jägerstr. 11 II.
— Lorenz, Kleinrentner, Heidingsfelderstr. 25 P.
— Otto, Friseurgeschäft, Johanniterpl. 5 P u. II. ☎ 2609.
Sülzer, Heinrich, Gärtnergehilfe, Mergentheimerstraße 18 S.

Karl Sündermann
Inh. Hans Becher
Tapisserie-Manufaktur
Marktplatz 9 (Haus zum Falken)
[Postsch.Nr. 7383]

Sündermann, Regina, Privatiere, Traubeng. 27 P.
Sünkel, Martha, Witwe, Reibeltg. 5 I.

August Süß
Därme, Gewürze
Metzgereibedarfsartikel
Lager u. Kontor: Gerberstr. 12/14 Fernruf 1834
Wohnung: Wredestr. 10 II
[Bankh. J. Herrmann, Postsch.Nr. 31838]

Süß, Hans, Gewerkschaftssekretär, Sanderring 5 S.
Süßenguth, Ernestine, Witwe, Leutfriedstr. 29 I.
— Johann, Maurer, Ob. Burgweg 4.
— Karl, Maurer u. Landwirt, Leutfriedstr. 29 P.
— Michael, Staatsbauführer, Semmelstr. 91 III. [Spark.]
Süßer, Adolf, Justizrat, Rechtsanwalt, Am Exerzierplatz 6 P. ☎ 1475.
Süßer, Artur, Kaufmann, Augustinerstr. 16 I. ☎ 1104.
— Julius, Schuhwarengroßhändler, Ludwigstraße 10½. ☎ 327.
— **Julius**, Schuhwarengroßhdlg., Marktplatz 9. ☎ 327. [Postsch.Nr. 16105.]
— Philippine, Privatiere, Augustinerstr. 16 I. ☎ 1104.
— Siegmund, Kaufmann, Ludwigstr. 10½ II. ☎ 327.
Süßmann, Betty, Schreibwarengeschäftsinhab., Pleicherschulg. 6 II. Laden: Brückner str. 4 P.
— Karl, Amtswart, Maulhardg. 9 I.
— Peter, Büttner, Sanderglacisstr. 47 III.
— Philipp, Gastwirt, Inn. Graben 27 I u. 13 P.
Süßmeier, Leo, Ing., Ketteng. 2 P. ☎ 2654.
„Suevia", Fränk. Wein- u. Lebensmittel A.-G., Schillerstr. 11 R. ☎ 499. [Dresd.B. u. Postsch.Nr. 13675.]
Suffa, August, städt. Arbeiter, Ob. Johanitergasse 17 III.
— Josef, Schreiner, Mönchbergstr. 7 M.
— Leonhard, Sattler u. Tapezier, Ob. Johanitergasse 17 III.
Suffel, Theodor, Maurer, Petrinistr. 21 P.
Suhl, Rosa, Näherin, Schildhof 6 II.
Sulzbacher, Philipp, Gastwirt u. Obstgroßhändler, Dettelbacherg. 9 P. ☎ 2033. [Hyp.u.W.B.]
Sulzer, Andreas, Rej.-Lokomotivführer, Steinheilstr. 13 P.
Summa, Karl, Bureaudiener, Am Exerzierpl. 3 II.
Summser, Josef, Erdarbeiter, Ludwigstr. 3 IV.
Sundheim, Emmi, staatl. gepr. Gesangslehrerin, Ziegelaustr. 1b I.
— Gustav, Kaufmann, Ziegelaustr. 1b I.
Supp, Albrecht, Kutscher, Korng. 15 II.
— Bernhard, Packer, Große Katzeng. 7 II.
Suppinger, Erwin, Diplom-Ingenieur, Stadtbaumeister, Mönchbergstr. 7 I.
Sußmann, Emil, Kaufmann, Teilhaber d. Fa. M. S. Sußmann, Bismarckstr. 7 I. ☎ 2725. Geschäft: Marcusstr. 9. ☎ 2808.
— Fanny, Priv., Bismarckstr. 14 I.
— Fritz, Kaufmann, Teilh. d. Fa. M. S. Sußmann, Bismarckstr. 20 I. ☎ 3048. Geschäft: Marcusstr. 9.
— **M. S.**, Schuhwarengroßh. (Inh. Emil u. Fritz Sußmann), Marcusstr. 9 P. ☎ 2808. [Dresd.B. u. Postsch.Nr. 1098.]
Sußner, Kaspar, Schreiner, Waltherstr. 2 II.
Sutor, Johann, Gärtner, Erthalstr. 14 III.
Suttner, Pauline, Arztswitwe, Stephanstr. 6 II.
Swendsen, Christian, Photograph, Inh. d. Atelier Modern, Grombühlstr. 11 a P u. I.
Swoboda, Ferdinand, Gießer, Martinstr. 3 R II.
Sylten, Dr. phil. nat. Alfred, Generalvertreter elektrotechnischer Fabriken, Valentin Beckerstraße 8 II. ☎ 1402. [Ver.B., Spark. u. Postsch.Nr. 15399.]
Synagoge, Domerschulstr. 21.
Syptroth, Anna, Lokomotivführerswe., Eichstr. 6 I.
— Max, Postbediensteter, Eichstr. 6 I.

T.

Tachauer, Julie, Witwe, Sophienstr. 4 P.
Tadiszak, Felix, Arbeiter, Schweinfurterstr. o. Nr. P.
Talavera, Gartenwirtschaft, nächst der neuen Infanteriekaserne u. Luitpoldbrücke.
Tann, Karl von der, Kaufmann, Annastr. 10 II.
Tasch, Christian, Privatmann, Büttnerstr. 14 I.
Taschner, Thekla, Rangiermeisterswitwe, Veitshöchheimerstr. 6 IV.
Taube, Wirtschaft zur weißen, Gr. Katzeng. 13.
Tauber, Elise, Eisenbahnassistentenwitwe, Crevennastr. 4 II.
— J., Damenputzgeschäft, Eichhornstr. 2, am Marktplatz. ☎ 2792.
Tauberschmitt, Julius, Kaufmann, Inh. d. Fa. J. B. Autsch, Schmalzmarkt 8 P und I. ☎ 1774. [Spark. u. Postsch.Nr. 23615.]
Taubstummenanstalt, Sieboldstr. 25.
Tauchert, Dr. Fritz, Studienrat, Hofstr. 7 II.
Tauer, Margarete, Oberinspektorstochter, Dominikanerg. 16 II.
— Marie, Oberinspektorstochter, Dominikanergasse 16 II.
— Wilhelm, Eisenbahn-Oberinspektor, Koellikerstraße ½ III.
Taupp, Agnes, Invalidenrentnerin, Innerer Graben 42 IV.
Tausend, Maria, Stadtsekretärswitwe, Uhlandstraße 12 P.
Teichmann, Karl, Privatier, Veitshöchheimerstraße 4 P.
— Martin, Staatsbankbeamter, Ludwigstr. 26 P.
Teifel, Babette, Spezialgeschäft für Kinderkleidung, Marcusstr. 11 P.
Telegraphenstationen: Postamt Würzburg 1. Hofstr. 6 II. ☎ 874.
— — Würzburg 2 (mit Zeitungsdienstabteilung), Bahnhof, Neues Postgebäude.
— — Würzburg 3, Tiepolostr. 21 (Sanderstr.) ☎ 1507.
— Postamt Würzburg 4, Frankfurterstr. 12.
— — Würzburg 5, Alleestr. 18.
— — Würzburg 6, Wagnerplatz 2 P.
— Postagentur Würzburg 7, Friedrich Koenigstr. 4.
Telephonkasse, Hofstr. 6 R II. ☎ 835.
Telephonstationen, öffentliche, siehe Telegraphenstationen.
Teller, Willi, Pflanzenschutzmittel, Gressengasse 1 P.
Tempel, August, Bau- und Möbelschreinerei, Semmelstr. 64 R P u. I.
— Christian, Tapezierer, Hörleing. 7 I.
— Hugo, Tapeziermeister, Hörleing. 7 I.
— Johann, Stationsgehilfe, Kärnerg. 2 II.
— Maria, Direktrice, Sanderstr. 19 III.
— Philomena, Zugeherin, Roseng. 2 I.
Tengelmann, Emil, Hamburger Kaffee-Import-Geschäft, Marktplatz 13 P u. Sanderstr. 2 P.
Teschemacher, Katharine, Privatiere, Rottendorferstr. 13½ I.
Teutonia, Landsmannschaft i. d. D. L., Rottendorferstr. 16 I. ☎ 2492. [Postsch.Nr. 25575.]
Teutsch, Hermann, Eisenbahninspektor, Sophienstraße 17 I.
Tewes, Alfons, Oberregierungsrat, Veitshöchheimerstr. 3 II.
„Textilia Würzburg", Inh. Karl Oehms, Textilvertretung und Vertrieb, Keesburgstr. 24.
Thaler, Bilhildis, Privatiere, Hofstr. 14 I.
— Elisabeth, Privatiere, Hofstr. 14 I.
— Georg, Fabrikarbeiter, Lauferg. 19 II.
— Josef, Kuttlermeister, Oberer Steinbergweg. Laden: Pleichertorstr. 6 P u. I.
— Dr. Josef, Rechtsanwalt, Mergentheimerstraße 43 P u. I. Kanzlei: Hofstr. 14 P. ☎ 708. [Darmst.B. u. Postsch.Nr. 16858.]
— Maria, Privatiere, Hofstr. 14 I.
— Paul, Schlossermeister, Fabrikstr. 56 I.
Thalheimer, Anna Maria, Witwe, Barbarastraße 28 II.
— **Leo**, Bankgeschäft, Inh. Leo Thalheimer, Ludwigstr. 14 P.
Thalmeier, Martin, Bahnarbeiter, Am Pleidenturm 6 III (4. Eing.).
Thambusch, Josefine, Rechnungsratswe., Prymstraße 9 II.
Thau, Lotte, Krankenschwester, Amalienstr. 3 I.
Theater, städtisches, Theaterstr. 18. ☎ 656.
Theater-Café, Theaterstr. 18. ☎ 204.
Thee, Andreas, Architekt, Wörthstr. 40 I.
— Georg, Baumeister, Schießhausstr. 7 R P u. I. ☎ 1420.
Theimer, Jakob, Zigarrenfabrikant, Teilhaber d. Fa. Jakob Theimer & Co., Rottendorferstraße 1½ I. ☎ 2610.
— **Jakob, & Co.**, Zigarrenfabrik, Reuererg. 14 P. ☎ 2610. [Dresd.B., Deutsch.B. u. Postsch.Nr. 12630.]
Thein, Egidius, Büttnermeister, Domstr. 14 R I.
— Eugen, Kaufmann, Wallg. 18 I.
— Eugen, Steuerinspektor, Ulrichstr. 5 P.
— Eugenie, Zigarrengeschäft, Sanderring 7 S.
— Georg, Bäckergehilfe, Kroateng. 13 II.
— Georg, Bäckermeister, Reiserstr. 6 P.
— Georg, Herren- u. Damenschneiderei, Franz-Ludwigstr. 16 P.
— Karl, Militäranwärter, Ysenburgstr. 5 I.
— Marie, Wäscherin, Grabeng. 4 I.
— Michael, Kaufmann, Wallg. 18 I.
— Nanni, Lehrerswitwe, Marienstr. 2 I.
— Paul, Arbeiter, Stockfischg. 7 III.
Theiß, Philipp, Verw.-Sekretär, Rückertstr. 9 IV.
Thelemann, Adolf, Hauptmann d. Reichswehr, Rottendorferstr. 22 P u. I. ☎ 936.

Darmstädter und Nationalbank Komm.-Ges. a. Aktien, Schönbornstr.-Ecke Markt 13, Fernruf 2597, 2598, 2599
An- und Verkauf von Wertpapieren an allen in- und ausländischen Börsen

Them (s. auch Dehm), Babette, Regierungs-Präsidialobersekretärswitwe, Blumenstr. 5 II.
— Jakob, Kleinrentner, Adelgundestr. 7 P.
— Karl, Lithograph, Marienstr. 4 III.
Then, Adele, Kommerzienratswitwe, Ludwigstraße 27 I.
— Albert, Privatgelehrter, Ludwigstr. 27 P. ☎ 2273.
— Franz, Eisenbahnzugführer, Fabrikstr. 5 III.
— Franz, Kaufmann, Uhlandstr. 18 I.
— Georg, Oberschaffner, Fabrikstr. 5 II.
— Gustav, Eisenbahninspektor, Marktg. 5 II.
— Hans, Versorgungsanwärter, Adelgundestr. 2.
— Johann, Schuhmacher, Handg. 6 III.
— I, Dr. Johann Baptist, Rechtsanwalt, Justizrat, Juliusprom. 64 I und III (Echterhaus). ☎ 1173. [Landw. Z.-G. u. Postsch.-Nr. 39856.]
— Josef, Schneider, Lindleinstr. 8.
— Karl Josef, Pensionist, Jakobstr. 2a P.
— Kilian, Hafenmeister, Petrinistr. 19 I.
— Liane, Rittmeisterswitwe, Keesburgstr. 22. ☎ 2640.
— Magdalena, Privatiere, Bergmeisterg. 9 II.
— Michael, Lademeister, Rimparerstr. 14 III.
— Nikolaus, Bruderschaftsdiener, Wohlfahrtg. 8 I.
— Otto, Rechtsanwalt, Randersackererstr. 17 I. Kanzlei: Theaterstr. 12 I. ☎ 409.
— Theodor, Maler-, Lackierer- und Tünchermeister, Vincentinumstr. 15 P. [Spark.]
— Wilhelm, Kriminalsekretär, Jägerstr. 12 II.
Theobald, Dionys, Schreinermstr., Elsterg. 3 P u. I.
— Hans, Bildhauermeister, Teilh. d. Fa. Theobald & Merzbacher, Elsterg. 3 III. Werkst.: Franz-Ludwigstr. 9 R.
— & Merzbacher, Holzbildhauerei, Franz-Ludwigstr. 9 N.
Theomer, Dr. Franz, Privatdozent, Heidingsfelderstr. 22 P.
Theresienklinik, Hofstallstr. 4. ☎ 627. [Ver.B. u. Postsch.-Nr. 33587.]
Theuerlein, Gg., Silberschmied, Wilhelmstr. 5 III.
Thiede, Louis, Prokurist, Theodor Körnerstr. 8 III.
Thiele, Gustav, Kellner, Büttnerstr. 17 III.
Thiem, Fritz, Buchhalter, Vincentinumstr. 13½ III.
Thiemann, Margareta, Putzgeschäftsinhaberin, Prymstr. 2 I. Laden: Theaterstr. 6. [Staat.B. u. Postsch.-Nr. 35197.]
— Marie, Witwe, Prymstr. 2 I.
Thieme, Walter, Gastwirt z. Stadt München, Bibrastr. 2. ☎ 2193.
— William, Ingenieur, Adelgundestr. 6 III.
Thierfelder, Paul Christian, Maschinensetzer, Randersackererstr. 23 R P.
Thiergärtner, Friedrich, Werkmstr., Bahnhofpl. 2 P.
— Hans, Studienpräfekt, Hindenburgstr. 27 II.
Thiermann, Amalie, Univ.-Rentamtmannswitwe, Scheffelstr. 10 P.
Thierolf, Friedrich, Kaufmann, Bachg. 2 II.
Thierry, Freiinnen von, Geschwister, Österr. Staatsratstöchter, Neubergstr. 10 II.
Thöbes, Agnes, pens. Lehrerin, Heidingsfelderstraße 15 III.
Thölldte, Otto, Unteroff.-Musiker, Weißenburgstraße 2 v P.
Thoma, Dr. Eugen, Reg.-Medizinalrat, prakt. Arzt, Rotkreuzstr. 18 III.
— Georg, Konditor, Pleicherpfarrg. 24 R I.
— Heinrich, Art.-Oberwachtmstr., Ysenburgstr. 5 I.
— Johann, Eisenbahnassistent, Frankfurterstr. 20 P.
— Karl, Maler, Tüncher- u. Lackierergeschäft, Zinkhof 2 P u. I u. Zinkhof 3 P. ☎ 1246.
— Lina, Weißnäherin, Karmelitenstr. 29 II.
— Maria, Arbeiterin, Burkarderstr. 5 II.
— Maria, Milchgeschäft, Wörthstr. 5 P. ☎ 1611.
— Rosa, Privatiere, Hindenburgstr. 35 I.
Thomae, Georg, Oberzollsekretär, Faulenbergstr. 8.
Thomaier, Georg, U.-Feldwebel, Weißenburgstr. 2 P (Geb. 2 a).
Thomanek, Dr. med. Josef, prakt. Arzt, Scheffelstraße 3 II. ☎ 2212.
Thomas, Albert, Mil.-Anw., Weißenburgstr. 2 II (Geb. 2 k).
— Berta, Witwe, Juliuspromenade 5 III.
— Ernst, Teilh. d. Zigarrenfabr. H. Thomas & Co., Fabrikstr. 53 P.
— Franz Peter, Werkführer, Burkarderstr. 29 P.
— Friedrich, Oberreg.-Rat, Weingartenstr. 43 I.
— Hugo, Invalidenrentner, Braunhof 1 III.
— Johann, Wagenmeister, Wagnerstr. 16 II.
Thomas, Karl, Wagamtsoberoffiziant, Maxstraße 11 P u. I.
— Kunigunde, Witwe, Korng. 3 R I.
— Marie, Obersekretärswitwe, Steinheilstr. 11 P.
— Robert, Landgerichtssekr., Weingartenstr. 39 II.
— Rosa, Privatiere, Reibeltg. 2 II.
— Servatius, Taglöhner, Ingolstadterhof 10.
Thomasius, Elise, Privatiere, Semmelstr. 15 II.
Thon, Else, Packerin, Herrnstr. 5 II.
Thor, Maria, Zollassistentenwitwe, Bibrastr. 10 I.
Thormeier, Gustav, Schneider, Holztorg. 4 I.
Thorwart, Christoph, Weichenwärter, Haugerpfarrg. 8 III.
— Hans, Kaufmann, Neumannstr. 21 I.
— Magdal., Stationsgeh.-We., Bahnhofplatz 2 P.
— Martin, städt. Arbeiter, Gut Moschee.
Thorwarth, Adolf, akad. Bildhauer, Kantstraße 50½ a I.
— Anna, Arbeiterin, Dreikronenstr. 51 I.
— Balthasar, Privatmann, Goethestr. 9 I.
— Friedrich, Studienrat, Crevennastr. 4 I.
— Katharina, Witwe, Kantstr. 50½ R I.
Throm, Josef, Bauhandwerker, Zwinger 20 II.
Thümmert, Anton, Kellner, Marktplatz 3 R II.
Thüngen, Margarete Freiin von, Privatiere, Herrnstr. 2 I.
Thüngensche, freiherrl. v., Eiswerke und Bierniederlage, Grombühlstr. 8 P. ☎ 464.
Thum, Josef, Gutsverwalter, Faulenbergstr. 13 P. ☎ 710.
Thuringia, Generalagentur f. Unterfr., Friesstraße 6. ☎ 887.
— kath.-deutsche Studenten-Verbindung, Vereinshaus: Thüringerheim, Mergentheimerstr. 34.
Thurn, Christian, Packer, Pleicherkirchg. 6 P.
— Friedrich, Gendarmerie-Wachtmeister a. D., Franz-Ludwigstr. 25 R II.
— Georg, Studienprofessor a. D., Konradstr. 11 III.
Thurner, Oskar, Eisenbahnzugführer, Semmelstraße 68 III.

Hans Tiefel
Möbelkaufhaus
Martins-Passage
Fernruf 1470
(Siehe Inserat)

Tiefel, Hans, Möbel- u. Polstergeschäftsinhaber, Reibeltg. 2½ II.
Tiefenbacher, Ludwig, Staatsbankinspektor, Kapuzinerstr. 5 I.
Tiefenthal, Elli, Lederabfallhandlung u. Sortieranstalt, Waltherstr. 1 R. ☎ 3022. [Postsch.-Nr. 24749.]
— Elli, Lederabfallhdlg., Marktplatz 30 III. ☎ 3022. [Postsch.-Nr. 24749.]
Tiehle, Gustav, Kellner, Büttnerstr. 17 III.
Tietjen, Emil, Dentist, Welzstr. 3 I. Atelier: Theaterstr. 13 I.
Tischendörfer, Friedr., berat. Ingenieur u. beeid. Sachverst. f. Elektrotechnik, Keesburgstr. 24 I.
Tischer, Maria, Rechnungsratswitwe, Pleicherring 4 P.
Titscher, Karl, Kaufmann, Inh. der Parfümerie Viktoria, Kaiserstr. 16 III. Laden: Kürschnerhof 19 P. [Postsch.-Nr. 3989.]
Tittus, Johann, Schneidermstr., Bronnbacherhof 3 II.
— Josef, Obersteuersekretär, Wörthstr. 11 II.
Titz, Cäcilie, Filialleiterin, Eichhornstr. 3 P. ☎ 3124.
Todd, Emil Richard, Architekt, Jägerstr. 8 I.
Toepfer, Hildegard, Postbetr.-Assistentin, Gartenstraße 3 P.
— Karl, Lehrer a. D., Gartenstr. 3 P.
Tollhausen, Anna, Arztswitwe, Sonnenstr. 19 II.
Tomaschko, Walpurga, Witwe, Gartenstr. 6 III.
Tomaszewski, Karl, Kürschner, Teilh. d. Fa. Scharfenberg & Co., Hindenburgstr. 19 III.
Trabert, Anna, Landrichterstochter, Wolframstraße 5 P.
— Geschwister, Schönthalstr. 4 I.
— Hans, Zollamtmann, Harfenstr. 5 II.
— Josef, Heizer, Ritterg. 7 III.
— Wilhelm, Regierungsrat, Seinsheimstr. 1 P.
Trabold, Anton, Wirt zur Stadt Heidelberg, Leistenstr. 7 P.
— Christina, Witwe, Fabrikstr. 56 III.
— Josef, Obergefr., Weißenburgstr. 2 (Geb. 2 qu I).
Träger, Hans, Inhab. Betti Staudt, Fischgroßhandlung, Augustinerstr. 11 P. ☎ 2983.
— Johann, Geschäftsführer, Domstr. 13 III.
— Josef, Kaufmann, Papier- u. Schreibwarenhdlg., Bahnhofstr. 4 II. Gesch: Juliusprom. 48.
— Karl, Eisenbahnsekretär, Bahnhofstr. 4 II.
— Otto, Studienprofessor a. Staatskonservatorium d. Musik, Wölffelstr. 3 II.
Träubler, Georg, Expedient, Schönbornstr. ½ II.

Otto Tramm
Architekt
Frühlingstr. 15½ **Fernruf 1421**
Hochbau, Innenausstattungen, Kunstgewerbe
Spezialbüro für landwirtschaftliche und Industriebauten

Transportarbeiter-Verband, Semmelstr. 46 II. ☎ 248.
Trapp, Angelika, Gendarmerie-Wachtmeisterswitwe, Rückertstr. 17 P.
— Babette, Privatiere, Fabrikstr. 46 II.
— Georg, Wirt z. Leier, Spiegelstr. 10 P u. I. ☎ 2604.
— Hans, städt. Oberbauverwalter, Theodor Körnerstr. 1 P. [Spark.]
— Johann, Kammacher, Roseng. 4 I.
— Maria, Hauptlehrerin, Fabrikstr. 46 II.
— Maria, Witwe, Juliusprom. 5 II.
— Michael, Schuhmachermstr., Pleicherkirchg. 16 I.
Trappisten, jetzt Missionare von Mariannhill, Pleicherring 3. ☎ 735.
Trapühler, Ludwig, städt. Arbeiter, Handg. 8 P.
Tratt, Johann, Schreiner, Annastr. 14 II.
— Josef, Maßschneider, Inn. Graben 18 II.
— Monika, Innerer Graben 18 I.
— Peter, Studienrat, Huttenstr. 39 I.
Tratz, Fritz, Postinspektor, Frühlingstr. 5 III.
— Marie, Regierungsratstochter, Frühlingstr. 8 II.
Traub, Alexander, Kaufmann, Ziegelaustr. 8 I. ☎ 2507.
— Kasimir, Betriebsleiter, Ziegelaustr. 8 I.
Traud, Johann Josef, Lagerarbeiter, Korng. 6 R II.

Gebrüder Traupel
Zentrale Aschaffenburg Fernruf 840
Filiale Würzburg Fernruf 1807
Schweinfurterstr. 9—11
Fahrrad-Großhandlung

Trauschel, Val., Oberpostinspekt., Gerbrunnerstr. 1 I.
Traut, August, Kutscher, Korng. 12 R P.
Trautenbach, Elise, Witwe, Nikolausstr. 7 II.
Trautmann, Babette, Privatiere, Obere Johanniterg. 14 I.
— Gerhard, Präparator, Bohnesmühlg. 1 R I.
— Heinrich, Lokomotivführer, Rimparerstr. 8 I.
— Johann Baptist, Oberlokomotivführer a. D., Gertraudg. 6 I.
— Theresie, Maschinenschlosserswe., Schillerstr. 9 S.
Trautner, Adam, Bahnschloss., Grombühlstr. 29 II.
— Anna, Arbeiterin, Traubeng. 19 III.
— Heinrich, Vertretungen, Gabelsbergerstr. 13 III.
— Johann, Friseur u. Hühneraugenoperateur, Semmelstr. 60 I.
— Johann, Wagenmstr. a. D., Grombühlstr. 29 II.
— Johann Simon, Tapezierer, Wöllerg. 4 II.
Trautwein, Eugen, Korrespondent, Scanzonistraße 10 P.
Trautzer, Franz Karl sen., Expedient, Weingartenstraße 6 R II.
— Franz Karl jun., Arbeiter, Weingartenstr. 6 R I.
Treffer, Josef, Bierführer, Dreikronenstr. 33 II.
Treiber, Max, Bahnoberschaffner, Karmelitenstraße 11 I.
Treiblmeier, Jakob, Brennmeister, Rotkreuzhof.
Tremel, Kunigunde, Näherin, Saalg. 2½ III.
— Wilhelm, Lagerist, Göbelslehnstr. 9 II.

Auto-Gesellschaft m. b. H., Inh. u. Geschäftsf.: **Gg. M. Hümpfner, Würzburg**, Schießhausstr. 19a, Fernruf: 2825
An- und Verkauf gebrauchter Wagen

Tremer, Christine, Postassistentin, Frühlingstr. 9 I.
— Josef, Oberbahnsekretär a. D., Frühlingstr. 9 I.
— Ludwig, Zugführer a. D., Pleicherschulg. 1 I.
Treml, Johann, Gefälleroberaufseher, Eichhornstraße 32 III.
Tremmel, Jakob, Kanzleisekretär, Koellikerstr. 3 II.
— Karl, Stationsgehilfe, Lindleinstr. 14 I.
Trendel, Eduard, Kaufmann, Kaiserstr. 27 III. ☎ 1318.
Trenkle, Konst., städt. Kassenkontrolleur, Steinstraße 1 P.
Trenner, Friedrich, Hausmeister, Friedenstr. 7 S. ☎ 1089.
— Friedrich, Privatmann, Petrinistr. 2 I.
Trepl, Johann, Brauer, Alte Kasernstr. 32 P.
Treppner, Paula, Kaufm.-We., Friedenstr. 47 III.
— Valentin, Buchbinderei, Gebet- u. Gesangbücherhandlung, Schusterg. 5 P u. I.
Tretter, Karl, Mechanikermeister u. Elektrotechniker, Marcusstr. 11 I. Werkst.: Marcusstraße 9a P. ☎ 1115.
— Karl jun., Elektrotechniker, Marcusstr. 9 IV.
Tretzel, Dr. phil. Friedrich, Regierungs-Chemiker, Bismarckstr. 11 III.
— Dr. med. Ludwig, Sanitätsrat u. prakt. Arzt, Maxstr. 5 P.
Treubert, Georg, Hausdiener, Augustinerstr. 14 II.
— Johann August, Kutscher, Zellerstr. 43a I.
Treubler, Wilh., Lagerhalter, Pleicherkirchg. 1 III.

Fränkische Treuhand-G. m. b. H.
Hofstr. 3 (Harmonie) **Fernruf 1034**
Gründungen, Umwandlungen
Finanzierungen, Steuerberatung
Revisionen, Immobilien, Hypotheken

Treuheit, Georg, Elektrotechniker, Inh. d. Fa. Blatz & Treuheit, Goethestr. 1 P. ☎ 1402.
Treutlein, Anna, Kaufm.-We., Pleichertorstr. 1 III.
— Georg, Steuerassistent, Faulenbergstr. 7.
— Georg, Privatier, Alleestr. 20 I.
— Hans, Kaufmann, Inh. d. Fa. H. Treutlein & Co., Ständerbühlstr. 14a I. ☎ 714.
— **H., & Co.**, Mühlenfabrikate en gros, Ständerbühlstr. 14a P. ☎ 714. [Dresd.B. u. Postsch.Nr. 2333.]
— Josef, Fabrikarbeiter, Frankfurterstr. 91b.
— Kaspar, Steinhauer, Barbarastr. 16 I.
— Katharina, Privatiere, Domerschulstr. 9 II.
— Ulrich, Steinmetz, Ingolstadterhof 5 P.
Tribula, Georg, Schuhmacher, Frankfurterstr. 66a.
Triebel, Walter, Buchhalter, Virchowstr. 18 P.
Trieschmann, Aurelie, Kaufmannsgattin, Schweinfurterstr. 36 I.
— Johannes, Oberrechnungskommissär a. D., Scheffelstr. 12 III.
Trillhaas, Dorothea, Verkäuferin, Heinestr. 2⅓ III.
— Fanni, Kaufmannswitwe, Heinestr. 2⅓ III.
Triltsch, Alois, Buchdrucker, Aumühle II.
— Engelberta, Buchdruckereibesitzerswitwe, Aumühle I. ☎ 3046.

Buchdruckerei
Konrad Triltsch
Fernruf 3046
Drucksachen
für
Werbezwecke
Verwaltung
Organisation
Notendruck * Setzmaschinenbetrieb
Buchbinderei * Kalenderverlag

Triltsch, Konrad, Buchdruckerei, Aumühle P. ☎ 3046. [Dresd.B., Spark. u. Postsch.-Nr. 5926.]
Trimberger, Betti, Musik- u. Sprachlehrerin, Schmalzmarkt 8 III.
— Ottilie, Gymnasial-Pedellswitwe, Schmalzmarkt 8 III.
Tripp, Franz, Packmeister a. D., Pleicherschulgasse 4 II.
— Katharina, Witwe, Vincentinumstr. 24 III.
— Valentin, Lokomotivführ., Gutenbergstr. 1½ II.
Tröber, Stephan, Elektromonteur, Rückertstr. 13 II.
Tröbst, Rudolf Friedr., Maurer u. Zementeur, Elefanteng. 11 II.
Tröger, Georg, Privatmann, Kantstr. 45 P.
Tröster, August, Bahnarbeiter, Weg z. Adelgundestraße o. Nr. P.
— Kaspar, städt. Arbeiter, Steinheilstr. 20 III.
Troll, Anna, Straßenwärterswe., Maistr. 2 III.
— Bernhard, Packer, Domstr. 4 III.
— Christine, Lehrerswitwe, Keesburgstr. ½ II.
— Franziska, Witwe, Pleicherpfarrg. 12 R I.
— Georg, Hauptlehrer a. D., Reisgrubeng. 3 II.
— Georg, Schreinermeister, Annastr. 17 III.
— Josef, Obersteuersekretär, Kroateng. 3 R P.
— Josef, Zollassistent, Neubaustr. 15 P.
— Josef Andreas, Metzgermeister, Herzogenstraße 9 P u. I.
— Liborius, Metzger, Büttnerstr. 11 II.
— Lorenz, Erdarbeiter, Moltkestr. 2 III.
— Marie, Hauptlehrerswitwe, Heidingsfelderstraße 19 I.
— Maria, Kaufmannswitwe, Heidingsfelderstraße 32 III.
— Michael, Kaufmann, Maistr. 2 III.
— Simon, Gastwirt z. Grainberg, Schweinfurterstr. 34 P.
— Walpurga, Hausmeisterin, Schönbornstr. 6 IV.
Trommer, Heinrich, Verwaltungs-Obersekretär, Pleicherring 5 IV.
Troschke, Albert, Lagerarbeiter, Bergmeisterg. 7 P.
Trost, Adam, Arbeiter, Aeußerer Neubergweg o. Nr.
— Anton, Metzgermeister, Frankfurterstr. 16 P. ☎ 1891.
— Eva, Witwe, Annastr. 14 I.
— Franz, Schneidermeister, Gerbrunnerweg 38.
— Hans, Schneidermeister, Karmelitenstr. 41 II.
— Johann, Lagerarbeiter, Huttenstr. 12 R II.
— Johann, Schuhmachermstr., Inn. Graben 45 III.
— Karl, Metzgermeister, Frankfurterstr. 16 I. Laden: Langg. 8 P. ☎ 1891.
— Marie, Zugeherin, Maulhardg. 2 III.
— Martin, Landwirt, Aeuß. Neubergweg o. Nr.
— Philipp, Oberzollsekretär, Ulrichstr. 12 P.
Trostner, Simon, Universitätswart, Oberdürrbacherstr. 2.
Trotz, Karl, Lokomotivführer a. D., Bismarckstraße 12 c P.
Trotzbach, Karl, Eisenbahn-Oberingenieur, Scheffelstr. 4 I.
Truckenbrod, Emmi, Apothekerswitwe, Inhab. der Marienapotheke Otto Truckenbrod, Neubergstr. 2 P u. II. ☎ 1548. [Postsch. Nr. 20529.]
Truckenbrodt, Ernst, Bankprokurist, Johanitergasse 16 II.
Truckenmüller, Hans, Kurz- u. Manufakturwarenhändler, Bronnbacherg. 18 P.
Trübswetter, Babette, Kleinrentnerin, Theaterstraße 20 I.
— Peter, Schneidermeister, Domerschulstr. 11 II.
— Sophie, Kleinrentnerin, Theaterstr. 20 I.
— Therese, Oberregierungsratswitwe, Keesburgstraße 1 II.
Trümmer, Aline, Oberregierungsrats-Witwe, Alleestr. 20 II.
Trump, Babette, Obsthändlerin, Ritterg. 5 I. Stand am Markt.
— Karl, Mag.-Verwalter, Ob. Burgweg 14 P.
— Martin, Buchhalter, Ritterg. 5 I.
Trunk, Jean, Kleinrentner, Semmelstr. 91 P.
— Paul, landwirtsch. Arbeiter, Steinbachtal 20 P.
Tschoertner, Amelie, Privatiere, Mergentheimerstraße 43a II.
Tuberkulosefürsorgestelle Würzburg-Stadt, Valentin Beckerstr. 9. Fürsorgearzt: Stabsarzt Dr. Lill. Sprechst.: für Erwachsene Montag nachm. ½3—5 Uhr, für Kinder Mittwoch nachm. ½3—5 Uhr.
Tuch, Richard, Bildhauermstr. und Hobelwerkbesitzer, Ludwigkai 8 R P u. I. ☎ 1356.
Tüchert, Anton, Geschäftsführer, Moltkestr. 6 I.
— Leo, Bauarbeiter, Innerer Graben 25 P.
Tüncher- Maler- u. Lackierer-Innung, Freie (Obermeister), Rottendorferstr. 1½. ☎ 511.
Türk, Josef Georg, Chirurg, Kapuzinerstr. 21 II. ☎ 2878.
Tully, Nikolaus, pens. Wagenwärter, Haugerglacisstr. 8 R I.
Turn- u. Sportvereinigung „Jahn", Würzburg, e. V. 1872, Turnhalle: Alte Kasernstr. 3½.
Turnerschaft Asciburgia, Kneipe, Schießhausstraße 9 II.
Turngemeinde Würzburg von 1848, e. V., Verein f. Turnen, Sport u. Spiel: eigene Turnhalle mit Sommerturnplatz, Huttenstr. 8. Vereinshaus: Schießhausstr. 9. Sportplatz: Mergentheimerstr. o. Nr. Tennisplatz: Mergentheimerstr. o. Nr. ☎ 3008.
Turnhalle, städt., Korng. 4.
Turnverein Grombühl, e. V., Sommerturnpl.: Rimparersteig o. Nr. Sportplatz: Rottendorferstr. o. Nr.
Turnverein Würzburg, e. V., Turnhalle: Korngasse 4. Sport- u. Sommerturnplatz: an der Frankenwarte.
Tyrach, Paul, Händler, Wredestr. 33 P. Geschäft: Göbelslehenstr. 9.
Tyroller, Ernst, Lehrer, Semmelstr. 60 I.
Tzschaschel, Otto, Buchh., Inh. d. Fa. J. Kellners Buch- u. Kunsthandlung u. d. Annoncen-Expedition Rudolf Mosse, Rottendorferstr. 25. ☎ 1211. Geschäft: Domstr. 68. ☎ 1341. [Staat.B. u. Postsch.Nr. 22270.]

U.

Ubisch, Leopold von, Univ.-Professor, Friedenstraße 19 I.
Uebel, Karl, Bauarbeiter, Fabrikstr. 1½ I.
— Marie, Witwe, Kaiserstr. 28 III.
— Paul, Damen- u. Herrenfriseur, Domstr. 70 P u. III. ☎ 1436.
Uebelherr, Hans, Rechnungsdirektor a. D., Schillerstraße 15 II.
Uebelhoer, Georg, Studienprofessor, Hofstr. 16 I.
Ueberreiter, Apollonia, Oberexpeditorswitwe, Heidingsfelderstr. 37 I.
Uebler, Johann, Krankenwärter, Winterleitenweg o. Nr. P.
Uehlein, Elise, Privatiere, Dreikronenstr. 5 M.
— Fritz, Militärsattler, Jägerstr. 2 R I.
— Gottfried, Obersteuerinspekt., Rückertstr. 11 II.
— Hermann, Agenturen, Domstr. 24 I.
— **J. M., & Sohn**, Großhandlung landw. Erzeugnisse, Annastr. 20 P. ☎ 558. [Reich.B. u. Postsch.Nr. 5226.]
— Johann Michael, Großkaufmann, Teilh. d. Fa. J. M. Uehlein & Sohn, Annastr. 20 P. ☎ 558. [Reich.B. u. Postsch.Nr. 5226.]
— Josef, Kaufmann, Heidingsfelderstr. 2 P.
— Josef, Leichenbestatter, Semmelstr. 45 R I.
— Maria, Wirtin, Heidingsfelderstr. 2 P.
— Maria Elisabeth, Witwe, Dreikronenstr. 5.
— Martin, Heizer, Frankfurterstr. 42/46 I.
— Max Ad., Großkaufm., Teilh. d. Fa. J. M. Uehlein & Sohn, Annastr. 20 P. ☎ 558.
— Peter, Teilh. d. I. Wiener Dampfwaschanstalt „Edelweiß", Maistr. 10 I. ☎ 819.
Uffelmann, Hermann, Hafenarbeiter, Gertraudgasse 12 I.
Uhl, Adolf, Regierungsrat, Alleestr. 11 II.
— Anna, Privatiere, Marienstr. 4 II.
— Anton, Schlossermeister, Bibrastr. 12 P u. I. ☎ 1344. Lager: Bibrastr. 21 P.
— Carl, Schlossermeister, Bibrastr. 12 I.
— Eduard, Lokomotivführ., Vincentinumstr. 36 II.
— Friedrich, Buchdrucker, Valentin Beckerstr. 4 III.
— Fritz, Schlossermeister, Stephanstr. 8 III. Werkstatt: Bibrastr. 21 P.
— Jakob, Schmied, Obere Johanniterg. 22 III.
— Johann, Hotelportier, Kapuzinerstr. 19 N I.
— Michael, Arbeiter, Maistr. 3 R P.
Uhlfelder, Hannchen, Agentenwitwe, Augustinerstraße ½ R I.
Uhlig, Max, Maschinensetzer, Grombühlstr. 46 I.
Uhlmann, Anton, Kellner, Rückertstr. 14 III.
Uhrig, August, Lokomotivf., Heimgartenweg 14 II.

Darmstädter und Nationalbank Komm.-Ges. a. Aktien, Schönbornstr.-Ecke Markt 13, Fernruf 2597, 2598, 2599
An- und Verkauf von Schecks auf deutsche und ausländische Plätze

Uhrig, Theodor, Justizrat, Sanderring 12 II.
Uhse, Walter, Major a. D., Reibeltg. 12a II.
Ulherr, Albert, Buchdruckereihilfsarbeiter, Zellerstraße 4 I.
— Hermann, Bureauangestellter, Pleicherschulgasse 3 II.
Ulirsch, Anna, Zugeherin, Inn. Graben 31/33 II.
Ullerich, Elisabeth, Mergentheimerstr. 25 I.
Ullmann, Hans, Postkartenmaler, Büttnerstr. 22 I.
— Helene, Witwe, Pleicherring 1 P.
— Juda, Lithographie u. Steindruckerei, i. Fa. Hans Muglers Nachf., Neubaustr. 8 P u. II. ☎ 1102. [Postsch.Nr. 27387.]
— Klara, Kaufmannswitwe, Sophienstr. 14 II.
— Pepi, Weinhändlerswitwe, Reibeltg. 12 I.
— Salomon, Kultusdiener a. D., Reibeltg. 10 II.
Ullrich, Adam, Maurergehilfe, Braunhof 6 I.
— Adam, Obersteuer-Inspektor, Wallg. ½ III.
— Andreas, Weichensteller, Ketteng. 11 II.
— Anna, Privatiere, Peterpfarrg. 1/3 P.
— August, Stadtsekretär, Grombühlstr. 43a I.
— Bernh., Zementeur, Sanderrasen-Baracke 6a.
— Emma, Kleinrentnerin, Sieboldstr. 2½ I.
— Franz, Hilfsarbeiter, Oberdürrbacherstr. 2.
— Franz, Packer, Marktpl. 28 III.
— Dr. med. Friedrich, prakt. Arzt, Fabrikstr. 17 I. ☎ 1492. [Postsch.Nr. 19332.]
— Georg, Wirt z. I. Weizenbierhalle, Innerer Graben 40 u. Im Hammel. ☎ 2188.
— Hans, General-Vertreter, Semmelstr. 59 R P.
— Hans, Kaufmann, Bahnhofstr. 4 III.
— Hedwig, Privatiere, Blumenstr. 11 III.
— Heinrich, Taubstummenoberlehrer, Kirchbühlstraße 20 I.
— Hermann, Schreiner, Wredestr. 8 P.
— Josef, Religionslehrer, Dominikanerplatz 9 III.
— Karl, Versorgungsanwärter, Adelgundestr. 2 I.
— Margarethe, Invalidenrentnerin, Pleicherkirchg. 10 II.
— Marie, Stadtschulratswitwe, Wölffelstr. 10 P.
— Marie, Witwe, Lauferg. 4 P.
— Dr. Max, prakt. Zahnarzt, Zwinger 22½ R.
— Nikolaus, Postassistent, Ziegelaustr. 5 III.
— Paul, Regierungsdirektor, Direktor des Oberversicherungsamts, Friedenstr. 11 II.
— Rosina, Fluß- u. Seefischhandlung, Kärnergasse 27 P u. II. ☎ 2178.
Ulm, Leonhard, Zollbeamter, Wörthstr. 14 P.
Ulmer, Hela, Oberregierungsratswitwe, Theaterstraße 8 II.
— Wilhelm, Eisenbahnschaffner, Neumannstr. 8 I.
Ulmerich, Hans, Kaufmann, Frankfurterstr. 5 II.
Ulrich, Adam, Händler, Wöllerg. 16 II.
— Alfred, Rechtsanwalt, Vorstandsmitglied der Frankonia A.-G., Friedenstr. 28 P. ☎ 1587.
— Apollonia, Kleinrentnerin, Sanderring 13 III.
— Dr. Theodor, Stabsveterinär a. D., Sieboldstraße 8 II.
— Fritz, Postassistent, Schönleinstr. 6 III.
— Georg, Lokomotivheizer, Petristr. 18 I.
— Hans, Mechaniker, Johanniterg. 12 II.
— Käthe, Privatiere, Ludwigstr. 12 II.
— Ludwig, Schaffner, Heimgartenweg 17 P.
— Philipp, Damen- u. Herrnfriseur, Plattnerstraße 8 P, I u. II. ☎ 2002.
— **Theodor**, Getreidehandlg. (früher Fritz Eck), Bahnhofstr. 22 P. ☎ 2510 und 2511. [Reich.B.]
— Theodor, Getreidehändler, Ludwigstr. 12 II. ☎ 2510.
— Thomas, Privatier, Neubergstr. 36 P.
— Wilhelm, Bezirksdirektor d. Schweriner Viehversicherung, Prymstr. 3 I. Bureau: Juliuspromenade 64 II. ☎ 2281. [Postsch.Nr. 11540.]
Ulsamer, Andreas, Kaufmann, Ob. Johanitergasse 22 I.
— Florian, Schneider, Sophienstr. 3 III.
— Johann, Packer, Semmelstr. 9 I.
— Josef, Bäckermeister, Textorstr. 12 P. ☎ 1023.
— Ludw., Hauptmann d. L. a. D., Verwaltungs-Inspektor, Rottendorferstr. 6 I.
Ulses, Peter, Verwaltungs-Obersekretär a. D., Eichhornstr. 7 IV.
Ulzheimer, Martin, Oberbaurat, Heidingsfelderstraße 8 II.
Umhöfer, Benno, Immobilienagentur, Neuergasse 14 P.
— Helene, Buchhalterin, Gerbrunnerstr. 7 II.
Umminger, Cölestin, Privatier, Huttenstr. 20 P.
Umkehr, Franz, Fabrikarbeiter, Vincentinumstraße 15 R P.
Ums, Anton, Eisenbahn-Assistent, Franz-Ludwigstraße 16 II.
Undiener, Friedrich, Oberbahnverwalter, Goethestraße 7 III.
Unfallmeldestelle, Karmelitenstr. 12. ☎ 87.
Ungemach, Apollonia, Gärtnereibesitzerswitwe, Frankfurterstr. 21 P.
— Franz, Generalagentur „Thuringia", Friesstraße 6 I. ☎ 887. [Postsch.Nr. 15629.]
— Gottfried, Obersteuersekr., Frankfurterstr. 21 P.
— Hedwig, Postassistent, Bismarckstr. 3 II.
— Pauline, Hauptlehrerin, Huttenstr. 3 III.
— Valentin, Metzger, Roseng. 13 I.
— Veronika, Witwe, Frankfurterstr. 23 I.
Unger, Elise, Witwe, Inh. d. Rosenapotheke, Semmelstr. 31 P u. II. ☎ 91.
— Fritz, Portier, Innerer Graben 24 I.
— Dr. phil. Wilhelm, Apotheker, Verwalter der Rosenapotheke, Semmelstr. 31 I.
— Wilhelm, Händler, Fabrikstr. 21 II.
Ungerecht, August, Oberlokomotivheizer a. D., Vincentinumstr. 3½ III.
Ungerer, Gretchen, Architektenwitwe, Augustinerstraße 22½ I.
— Robert, Schlosser, Oberer Burgweg 2 P.
Unglaub, Hans, Oberbeamter, Ziegelaustr. 8 P

Union-
Bankgeschäft Barthel & Co.
Kommanditgesellschaft
Hofstraße **Fernruf 2575 u. 2576**

Union, Vereinshaus, Koellikerstr. 7.
Universität, alte, Domerschulstr. 16.
— neue, Sanderring 2. ☎ 200.
Universitäts-Augenklinik, Roentgenring 12. ☎ 352.
— -Bauamt, Domerschulstr. 16 II. ☎ 238.
— -Bibliothek, Neubaustr. 11 P, I u. II.
— Buchhandlung (Aug. Jos. Stahel), Sterng. 16. ☎ 108.
— -Druckerei H. Stürtz A. G., Friedhofstr. 1. ☎ 119 u. 120. Direktion: ☎ 454. [Deutsch.B., Reich.B., Ver.B. u. Postsch. Nr. 5218.] (S. Inserat.)
— -Fechtboden, Dreikronenstr. 4. (Eing. Mainseite.)
— -Frauenklinik und Hebammenschule, Klinikstraße 6 u. 8. ☎ 241.
— -Hauptkasse, Sanderring 2. ☎ 183.
— -Haut-Poliklinik, Oberdürrbacherstr. 2.
— -Irrenklinik, Füchsleinstr. 15. ☎ 219.
— -Kinderklinik (Direktor: Prof. Dr. Rietschel), Oberdürrbacherstr. 2.
— -Kirche, Neubaustr. 9.
— -Mechaniker (Wilh. Siedentopf), Schönleinstraße 7 R. ☎ 1338.
— -Poliklinik f. Ohren-, Nasen- u. Kehlkopfkranke (Vorst.: Prof. Dr. Manasse), Oberdürrbacherstr. 2. ☎ 859.
— -Rektorat, Sanderring, 2. ☎ 200.
— -Rentamt, Sanderring 2. ☎ 183.
— -Verwaltungsausschuß, Sanderring 2. ☎ 518.
— -Zahnklinik, Pleichertorstr. 32 I. ☎ 2730.
Union-Sektkellereien A. G., Weingartenstr. 43 R. [Darmst.B.]
Unitz, Franziska, Inv.-Rentnerin, Roseng. 4¼ I.

Robert Unkel
SEIFEN-FABRIK
Gerberstraße 6 P, I und II
Fabrik- und Lagerräume: Bärengasse 1 u. 3
Fernruf 846 **[Postsch. 6430]**

Unkelhaeuser, Hans, Oberpostsekretär a. D., Crevennastr. 4 III.
— Robert, Postinspektor, Kartause 5 II.
Unna, Amalie, Hauptlehrerin, Konradstr. 9 III.
Unseld, Karl, Fabrikdirektor, Bauerstr. 1 I.
Unser, Heinrich, Lagerist, Petristr. 31 II.
— Therese, Witwe, Nikolausstr. 8 I.
Unsinn, Margareta, Eisenbahnschaffnerswitwe, Semmelstr. 60 I.
Unterfichter, Friedrich, Spezialhaus f. mod. künstl. Haarersatz u. Damenhaarpflege, Juliuspromenade 46 und Innerer Graben 47. ☎ 1224. [Ver.B. u. Postsch.Nr. 14381.]
— Friedrich, Damenfriseur, Inh. d. Fa. Friedrich Unterfichter, Juliuspromenade 46 P u. I u. Innerer Graben 47. ☎ 1224. [Ver.B. u. Postsch.Nr. 14381.]
— Lioba, Friseurswitwe, Innerer Graben 24 P.
Unterfränk. Bauhütte-Würzburg, soziale Baugesellschaft m. b. H., Unternehmungen für Hoch- und Tiefbau, Bureau: Wörthstraße o. Nr. ☎ 1902.
Unterfränk. Bullenhalter-Vereinigung (Geschäftsstelle), Domerpfarrg. 2 II. ☎ 839.
Unterfränk. Einkaufs- u. Lieferungsgenossenschaft d. Schuhmacher u. verwandter Berufe, e. G. m. b. H., Herzogenstr. 4. (Eingang Wilhelmstr.) ☎ 956.

Unterfränkische Elektrizitäts-Gesellschaft
m. b. H.
Großhandlung elektrischer Bedarfsartikel
Maschinen und Apparate
Kroateng. 4 **Fernruf 2364**

Unterfränk. Friseur-Einkaufsgenossenschaft e. G. m. b. H., Neubaustr. 2 P. [Spark.]
Unterfränk. Kreislehrmittel-Anstalt, Geschäftsstelle: Karmelitenstr. 53 I.
Unterfränk. Kreisverband f. Jugendfürsorge, e. V., Geschäftsstelle: Rathaus Z. Nr. 122a. ☎ 741 (Stadtrat).
Unterfränk. Lebensmittelgesellschaft m. b. H., Adelgundestr. 10b P. ☎ 2460. [Deutsch.B. u. Postsch.Nr. 19754.]
Unterfränk. Saatzuchtinspektion, Geschäftsstelle d. Unterfränk. Ackerbauverbandes, Haugerring 1 P. ☎ 2717. [Ver.B.]
Unterfränk. Schafzuchtverband, Kanzlei: Schellingstr. 21b P. ☎ 2079. [Zentr.-Darl.]
Unterfränk. Schweinezuchtverband, Kanzlei: Schellingstr. 21b P. ☎ 2079. [Zentr.-Darl.]
Unterfränk. Verein f. Krüppelfürsorge e. V., Brettreichstr. 11. ☎ 2962/63.
Unterfränk. Werkstatt für Spielzeug, Therese Lindner & Co., Heidingsfelderstr. 45 R I. [Postsch.Nr. 40739.]
Unterfränk. Ziegenzuchtverband, Kanzlei: Schellingstr. 21b P. ☎ 2079. [Zentr.-Darl.]
Unterländer, Leonhard, Händler, Juliusprom. 5.
Untersuchungsanstalt für Nahrungs- und Genußmittel: Med. Kollegienhaus, Neubau, Koellikerstr. 2. ☎ 583.
Untheim, Anna, Restaurateurswitwe, Obere Johanniterg. 4.
Urban, Anna, Witwe, Uhlandstr. 20.
Urbig, Katharina, Wäscherin, Büttnerstr. 50 I.
— Wilhelm, Arbeiter, Büttnerstr. 50 I.
Urlaub, Anna, Bildhauerswitwe, Vincentinumstraße 24 P.
— Anton, Maler, Vincentinumstr. 11 P. Werkstätte: Vincentinumstr. 24 P.
— Balthasar, Weinbergsarbeit., Inn. Graben 9 III.
— Elisabeth, Holz- u. Kohlenhändlerswitwe, Sophienstr. 5 P. ☎ 1627.
— Karl, Hausdiener, Neubaustr. 16 R II.
— Konrad, Spengler u. Installateur, Gneisenaustraße 7 P.
— Magdalena, Witwe, Baderg. 9 II.
— Michael, Maschinenhausgehilfe, Vincentinumstraße 11 P.
— Otto, Vertreter der Feurich-Keeksfabrik A. G., München, Vincentinumstr. 24 P. ☎ 2358.
— Peter, Schreiner, Am Pleidenturm 6 III (4. Eing.).
— Sabine, Kaufmannswitwe, Bachg. 10 II.
Urlaubs Weinstube, Bronnbacherg. 4 P.
Ursprung, Christine, Wagenwärterswe., Mergentheimerstr. 12 II.
Ursulinerbäck, Weinwirtschaft zum, Ursulinergasse 5 und 5½.

Auto-Gesellschaft m. b. H., Inh. u. Geschäftsf.: **Gg. M. Hümpfner, Würzburg,** Schießhausstr. 19a, Fernruf: 2825
Hydraulische Voll-Gummireifen-Presse

Ursulinerkloster nebst Lehr- und Erziehungs-Anstalt, Ursulinerg. 10 und 12.
Uttendörfer, Anton, Musikinstrumenten-Geschäft, Glockeng. 1 P u. I.
Uttinger, Marie, Zugeherin, Büttnerstr. 29 II.
Utz, Matthäus, Offiziant, Oberdürrbacherstr. 2.
Utzelmann, Heinrich, Schriftsetzer, Annastr. 12 P.
Uzuber, Sophie, Geschäftsführerswitwe, Johanniterplatz 4 R I.

V.

Väth (siehe auch Veth, Vaeth), Adam, Lackierermeister, Sanderstr. 1 M.
— Albert, Werkmeister, Kapuzinerstr. 8 P.
— Benno, Korbmacher, Erthalstr. 18 III.
— Friedrich, Schneidermeister, Grabeng. 5 II.
— **Gebr., & Co.**, Spedition u. Schiffahrt, Veitshöchheimerstr. 16 I. ☎ 722. [Ver.B.]
— Georg, Privatier, Kaiserstr. 31 I.
— Joh. Adam, Bahnsekretär a. D., Kapuzinerstraße 23 III.
— Josef, Kaufmann, Teilh. d. Fa. Gebr. Väth & Co., Veitshöchheimerstr. 16 I. ☎ 722. [Ver.B.]
— Marie, Gefängniswärterswe., Friedenstr. 37 S.
— Sebastian, Erdarbeiter, Korng. 12 P.
— Valentin, Bahnarbeiter, Petrinistr. 8 III.
— Vinzenz, Rangieraufseher, Petrinistr. 11 P.
— (Vaeth) Wilhelm, Schreinermeister u. Möbelmagazinsinhaber, Neubaustr. 62 II u. R.
Väthbrückner, Ambros, Sattler, Fabrikstr. 84 II.
— Peter, Fuhrmann, Petrinistr. 25 III.
Väthröder, Georg, Arbeiter, Gneisenaustr. 5 III.
— Ignaz, Tüncher, Glockeng. 15.
— Martin, Maurer, Textorstr. 7 III.
Vaitl, Peter, Pächter des Ratskellers, Domstraße 7 P und I. Wohnung: Augustinerstraße ½ II. ☎ 300 u. 301.
Valentin Becker, Wirtschaft z., Valentin-Beckerstraße 8.
Valeth, Agnes, Schneidermeisterswitwe, Randersackererstr. 13 III.
Valtin, Babette, Rentnerin, Brückнerstr. 12 I.
— Josef, Maschinensetzer, Annastr. 12 III.
— Rosa, Witwe, Ziegelaustr. 1c II.
Van den Berghs Marg.-Ges. m. b. H., Cleve, Vertr. Alb. Siegmann, Kontor und Lager: Welzstr. 3a R P. ☎ 1927. [Postsch.-Nr. 1171.]
Van der Beil, Margarete, Witwe, Wagnerstraße 6 R P.
Vanselow, Klemens, Apotheker, Maistr. 4 I.
Vater, August, Händler, Arztlade 8 I.
— Gerhard, Arbeiter, Frühlingstr. 3 II.
— Ludwig, Bahngehilfe, Randersackererstr. 32 P.
— Margareta, Verwalterin, Herrnstr. 7 II.
Vaters Lichtspiele (früher Tonbild-Theater), Martinstr. 15 (Passage). ☎ 821.
Vatter, Sophie, Witwe, Grombühlstr. 2 P.
Vau, Joh., & Sohn, Zigarrenfabrik, Grombühlstraße 29. ☎ 1450. [Postsch.Nr. 23878.]
— Stephan, Kaufmann, Neubergstr. 35a II.
Vay, Rudolf, Heizer, Annastr. 20 S.
„Veda", Studentenverbindung, Gerbrunnerstr. 2. ☎ 2924.
Vech, Johann, Gerichtsoffiziant, Kantstr. 15 III.
— Magdalena, Witwe, Wagnerstr. 24 I.
Veh, Georg, Lokomotivheizer, Fabrikstr. 20 II.
— Rosine Hausmeisterswitwe, Hofstr. 16 P.
Veiel, Johanna, Oberhebamme, Klinikstr. 6 P.
Veile, Georg Ant., Kaufmann, Annastr. 26 III.
Veit, Amalie, Zugeherin, Fischerg. 14 R I.
— Barbara, Privatiere, Textorstr. 6 II.
— Franz Karl, Flaschenhändler, Hörleing. 10 II.
— Heinrich, Kaufmann, Spirituosenhandlung u. -Ausschank, Karmelitenstr. 26 P u. II.
— Hermann, Schreinermstr., Ursulinerg. 5½ I.
— Margarete, Haushälter., Am Pleidenturm 3 II.
— Dr. Rudolf, Assistenzarzt, Rennwegerglacisstraße 7 I. ☎ 208.
Veith, Ferdinand, Packmstr. a. D., Petrinistr. 16 I.
Veitinger, Gustav, Inh. d. Fa. Franz Lippert, Zigarren-Spezialgeschäft, Dominikanerpl. 8 P u. IV (Echterhaus). ☎ 2918. [Postsch.-Nr. 3075.]
Velle, Franz, Schlossergehilfe, Textorstr. 9 III.
— Wilhelm, Schlosser, Kärnerg. 28 I.
Veltung, Dr. med. Hans, Hofrat, prakt. Arzt, Schönbornstr. 2 II. ☎ 1659.

C. A. Venino's Erben

Zigarren-, Zigaretten-, Tabakhandlung
Eichhornstr. 23
Fernruf 653
[Staat.B. u. Postsch.Nr. 3960]

Verband der Dreschmaschinenbes. Deutschlands, e. G. m. b. H., Juliuspromenade 28/30. ☎ 579.
— **bayer. Kohlen-Großhandlungen**, Kreisgruppe Unterfr., Sterng. 3 P. ☎ 2996 u. 2997.
— **des bayer. Kohlenplatzhandels**, Kreisgruppe Unterfr., Sterng. 3. ☎ 2996 u. 2997.
— **der Gemeinde- u. Staatsarbeiter** (Bureau), Semmelstr. 39 I. ☎ 1217.
— **der weibl. Handels- u. Bureauangestellten**, e. V., Geschäftsstelle: Schönbornstr. 8 III. ☎ 2340.
— **der Lebensmittel- u. Getränkearbeiter Deutschlands**, Zahlstelle Würzburg, Semmelstraße 46 I ☎ 248. [Postsch.Nr. 30739.]
— **deutscher Papier- u. Schreibwarenhändler**, e. V., Geschäftsst.: Rüdigerstr. 4 P.
— **deutscher Werksteinbetriebe**, e. V., Geschäftsst.: Theaterstr. 20 II. ☎ 3081.

Verbrauchsgenossenschaft

e. G. m. b. H.
Martinstraße 15 Fernruf 467
KOLONIALWAREN
BRENNSTOFFE · TEXTILWAREN

Verein Deutscher Studenten i. K.-V. Würzburg, Weingartenstr 8 R.
— **Studentenhilfe Würzburg** e. V., Zwinger 22.
— **Studentenspeisung**, Residenzplatz 2 (rechter Flügel). ☎ 2300.
Vereinigte Krankenkassen der Gastwirte-, Schneider-, Schuhmacher-, Friseure- u. Metzger-Innung (Bureau), Sterng. 5 P.
Vereinigte Maschinenbauschulen, Sanderring 8. ☎ 2989.
Vereinigte Transit-Kellereien Wilhelm Kahn, Kontor: Klinikstr. 14. Kellereien: Hauptzollamt. ☎ 397.
Vereinigte Weingüter, Kom.-Ges., Kontor u. Geschäftsräume: Pleicherring 2 R. ☎ 157. [Hyp u.W.B., Spark. u. Postsch.Nr. 3393.]
Vereinigte städt. Werkkassen, Bahnhofstr. 14 P. ☎ 3152, 3153, 3154, 3155. [Reich.B., Staat.B., Hyp.u.W.B., Ver.B., Spark. u. Postsch.Nr. 8744.]
Vereinigung deutscher Druckmaschinenfabriken, e. V., Harfenstr. 11 P. ☎ 3057. [Ver.B. u. Postsch.Nr. 5828.]
— **deutscher Zuckerwaren- u. Schokolade-Fabrikanten**, e. V., Mergentheimerstr. 18. ☎ 2756. [Ver.B. u. Postsch.Nr. 33877.]
Verkaufsstelle für Kriegsbeschädigte, Inh.: Ernst Siebert, Sterng. 3. ☎ 2702. [Ver.B.]
Verkehrsbureau des Fremdenverkehrsvereins, Bahnhofplatz.
Verlag der Würzburger Tageszeitung „Das neue Volk", Kartause 9. ☎ 3034.

Verlagsdruckerei Würzburg

G. m. b. H.
Geschäftsführer: P. Braun & W. Nüzel
Buch- und Kunstdruckerei und Verlag
Bibrastraße 5 P u. I Fernruf 218

Drucksachen für Handel, Gewerbe, Industrie
Reklamedrucksachen (ein- und mehrfarbig)
Formulare und sonstige Drucksachen
für alle städtischen und staatlichen Behörden
Herstellung von Zeitungen, Zeitschriften
Katalogen, einfachen u. illustrierten Werken
Drei- u. Vierfarbendrucke · Qualitätsdrucke
Luxus-Packungen für alle Industriezweige
[Darmst. und Nat.B. und Postsch.Nr. 6110]

Verlemann, Dr. med. Laurenz, Stephanstr. 21 P.
Vermittlungs- u. Sühneamt, städt. (Aufnahmebureau), Domstr. 5 I. ☎ 739.
Vernay, Josef, Professor u. Lektor a. d. Universität, Friedenstr. 23 P.
Versl, August, Lackierer, Faßmaler u. Vergoldermeister, Inn. Graben 55 III. Werkstatt: Sterng. 16 R.
— Ferdinand, Schlosser, Schwanenhof 6 I.
— Greta, Kaufmannswitwe, Grombühlstr. 22 II.
— Karl, Fabrikant, Teilh. d. Fa. Schübel & Co., Treibriemenfabrik, Wöllerg. 1/3 II.
— Margarete, Kunstbildhauerswitwe, Nikolausstraße 4 I.
Versorgungsamt Würzburg, Amtsvorstand: Oberregierungsrat W. Ellert, Wörthstr. 23. ☎ 3140/41. [Reich.B. u. Postsch.Nr. 19698.] (Sprechst.: 7½—12½ u. 2—6½ Uhr, Mittwochs 7½—4½, Samstags 7½—2 Uhr.)
Versorgungskrankenhaus, Schottenanger 15 I.
Vertretung der Mariannhiller Mission, Pleicherring 3. ☎ 735.
Vervier, Anna, Steuersekretär, Franziskanergasse 5½ III.
— Babette, Ministerialratswe., Peterstr. 10 I.
— Babette, Privatiere, Peterstr. 10 II.

Georg Jos. Vervier

Buchbinderei
und Schreibwaren-Handlung
Spiegelstr. 17 P. u. I

Vervier, Dr. jur. et rer. pol. Heinrich, Regierungsrat I. Kl., Privatdozent, Bismarckstr. 12 P.
— Johanna, Privatiere, Rückertstr. 7 I.
— Josef, Metzgermeister, Peterstr. 10 P.
— Marie, Witwe, Franziskanerg. 5½ III.
Vester, Karl, Lokomotivheizer, Brückнerstr. 28 I.
Veth (siehe auch Väth), Georg, Kaufmann und Landwirt, Leutfriedstr. o. Nr.
— Ida, Damenschneidermeisterin (Näh- u. Zuschneidekurse), Bronnbacherg. 19 II.
— Josef, Kaufmann, Bronnbacherg. 19 II.
Vetter, Adam, Postillion a. D., Semmelstr. 67 P.
— Anna, Näherin, Grombühlstr. 30 II.
— Arno, Steinheilstr. 4 III.
— Barbara, Näherin, Traubeng. 15 R P.
— Frz., & Co., Inh. Franz Seubert, Schuhwarenniederlage, Grombühlstr. 13 P. Wohnung: Steinheilstr. 12.
— Hans, Buchdrucker, Gutenbergstr. 12 I.
— Kaspar, Erdarbeiter, Am Pleidenturm 6 III (2. Eing.).
— Leonhard, Inv.-Rentner, Ritterg. 5 P.
Vey (s. a. Vay), Eduard, Hoteldiener, Reisgrubeng. 15 II.
— Hans, Bahnbediensteter, Marstr. 9¼ I.
— Johann, Geschäftsführer, Semmelstr. 46 II. ☎ 2512.
— J., Installateur, Sanderglacisstr. 47 II.
— Michael, Herrnschneider, Ulmerg. 4 I.
— Richard, Oberkellner, Wredestr. 33b.
Victor, Martha, Privatiere, Alleestr. 16 P.
— Moses, Elektromonteur, Semmelstr. 16 II.
— Simon, Antiquitätenhandlung, Immobilien-Agentur, Augustinerstr. 22½ III.
Victoria, Parfümerie, Kürschnerhof 19 P.
Viehhof, städt., Veitshöchheimerstr. 1. ☎ 188.
Vier, Karl, Militärmusiker, Bergmeisterg. 2 II.
Vieres, August, Konditorei- u. Bäckerei-Inhaber, Inn. Graben 51 u. Juliusprom. 50.
Vierheilig, Anton, Eisenbahnschaffner, Pleicherkirchg. 10 II.
— Christian, Oberpostschaffner, Sophienstr. 12 I.
— Georg, Buchbindermstr. u. Schreibwarenhändl., Rotscheibeng. 2 P u. II (Ecke Bibrastr.).
— Heinrich, Schlossermeister, Steinheilstr. 21 P.
— Dr. Hugo, Regierungsrat, Schillerstr. 5 P.
— Josef, Kassenoberoffiziant, Wagnerstr. 5 I.
— Josef, Küchenmeister, Inn. Graben 25 III.
— Karl, Pianobauer, Heinestr. 8 II.
— Oswald, kath. Expositur St. Jakob, Adelgundestr. 10 I.
Vier Jahreszeiten, Gasthaus, Haugerpfarrg. 3. ☎ 2141.
Viering, Anna, Glasermeisterswitwe, Rotscheibengasse 4 II.
— Hans, Oberpostsekretär, Rotscheibeng. 2/4 II.

Darmstädter und Nationalbank Komm.-Ges. a. Aktien, Schönbornstr.-Ecke Markt 13, Fernruf 2597, 2598, 2599
Aufnahme und Einzug von Verladepapieren und Dokumentrimessen aller Art im In- und Auslande

Vierling, Emil, Kaufmann, Adelgundestr. 8a II.
— Johann, Magazinier, Häfnerg. 3 III.
— Lorenz, Offiziant, Grombühlstr. 11 III.
— Michael, Zuckerwarenhändler, Dettelbachergasse 9 I.
Viernickel, Georg, Fuhrmann, Kärnerg. 17.
— Georg, Kolonialwaren- und Delikatessenhdl., Semmelstr. 79½ P u. I. ☎ 472. [Hyp.u. W.B. u. Postsch.Nr. 9737.]
— Josef, Arbeiter, Blumenstr. 1 IV.

Isidor Viernickel
Inh.: Otto Lindner
Amtliche Güterbestätterei
Spedition ▪ Lagerung ▪ Anschlußgleis
2 Bachgasse 2
Kontor am Güterbahnhof Fernruf 549
[Bayer. Ver.B. u. Postsch. Nürnberg 39 428]

Viernickel, Margareta, Witwe, Wöllerg. 32 II.
— Otto, Fuhrunternehmer, Kärnerg. 23 I. ☎ 2683.
Vieröther, Johann, Schuhmachermeister, Neumannstr. 13 P.
Vierrether, Wilhelm, Kellner, Ritterg. 7 I.
Vierteldienerdienstzimmer, Herzogenstraße 5 P. ☎ 122.
Vierthaler, Christian, Reg.-Offiziant, Heidingsfelderstr. 22 P.
Vietinghoff, Arnold von, Obstbau, Bohleitenweg 41.
— Helene von, Geflügelzucht, Bohleitenweg 41.
Vill, Dr. med. Georg, Univ.-Assistenzarzt, Martinstraße 7/9 III.
— Josef, Schneidermeister, Ebracherg. 2 R I.
— Klara, Witwe, Martinstr. 7/9 III.
— Kunigunde, Hauptlehrerin, Martinstr. 7/9 III.
— Marie, städt. Beamtin, Amalienstr. 6 II.
Vincentinum, Knaben-Erziehungsanstalt mit Knaben-Abteilung des Waisenhauses, Vincentinumstr. 19 R. ☎ 364.

Franz Virnekäs
▪ ZIGARREN ▪
ZIGARETTEN ▪ TABAKE
Zellerstr. 10 P u. III Fernruf 2122
[Spark. und Postsch. Nr. 30171]

Virnekäs, Georg, Braufuhrer, Frankfurterstraße 18 III.
Vitzitum, Marie, Buchhalterin, Alte Kasernstraße 5 I.
Vitzthum, Babette, Oberpostsekretärswitwe, Zwinger 22⅓ I.
Vocke, Elisabeth, Generalarztswitwe, Alleestr. 16 II.
— Ludwig, Oberregierungsrat, Crevennastr. 6 I.
Vögeli, Martin, Hausdiener, Annastr. 12a II.
Völk, Anna, Privatiere, Mergentheimerstr. 48 II. ☎ 29.
— Anton, Lokomotivheizer, Veitshöchheimerstr. 126 I.

Georg Völk
Fränkisches Modewarenhaus
Kurz-, Weiß-, Woll- und Modewaren
Ausstattungen, Betten, Gardinen
Damen- und Kinderkleidung
Marktplatz 26/28, 32/34 P. u. I
Fernruf 25
[Hyp.u.W.B. u. Postsch.Nr. 3265]

Völk, Georg, staatl. Lotterie-Einnahme d. preuß.-südd. Klassenlotterie, Marktpl. 26 P. ☎ 25.
— Georg Karl, Kommerzienrat und Handelsrichter, Inh. d. Fa. Georg Völk, Mergentheimerstr. 48 P. ☎ 29.
Völkel, Emil, Lithograph, Domstr. 56/58 IV.
— Georg, Postoberschaffner, Harfenstr. 12 III.
— Heinrich, Pensionist, Veitshöchheimerstr. 24 I.
— Paul, Bankbeamter, Rückertstr. 15 II.
Völker, Andreas, Taglöhner, Hörleing. 12 I.
— Anna, Haushälterin, Semmelstr. 30 I.
Völker, Franz, Amtsoffiziant, Glockeng. 13 I.
— Franz, Bahnschmied, Pleicherpfarrg. 11 I.
— Franz, Lagerist, Sophienstr. 5 P.
— Fritz, Arbeiter, Rosenq. 23 I.
— Fritz, Schmiedemeister, Kärnerg. 26 P u. II. ☎ 1689.
— Georg, Kraftwagenführer, Neumannstr. 10 III.
— Georg, Regierungsbaurat, Frühlingstr. 8 I.
— Gustav, Mechaniker, Friedenstr. 44 III.
— Josef, Fahr- u. Motorradhandlung, Rottendorferstr. 17 I. Geschäft: Semmelstr. 26. ☎ 3030.
— Katharina, Witwe, Baderg. 3 II.
— Margarete, Vincentinumstr. 38 II.
— Marie, Packmeisterswitwe, Heidingsfelderstraße 57 I.
— Rosine, Zugeherin, Hörleing. 5 I.
— Valentin, Schmiedemeister, Kärnergasse 26 P u. I. ☎ 1689.
— Zacharias, Zugführer, Pleicherring 6 S.
Völkischer Block, Deutscher Bund, Residenzpl. 2.
Völkl, Josef, Polizeiwachtmeister, Textorstr. 11 IV.
— Michael, Krim.-Assistent, Ulrichstr. 5 III.
Völklein, Hans, Flurbereinigungs-Amtmann, Kantstr. 53 II.
Völler, Johann, Portier, Alte Kasernstr. 3½ P.
Völlinger, Fridolin, städt. Hauptkassier, Innerer Graben 55 I.
— Therese, Zugeherin, Münzstr. 5 I.
Vöth, Barbara, Akzisnachgeherswitwe, Kärnergasse 39 II.
Vogel, Adolf, Volksschullehrer, Wölffelstr. 14 I.
— Anna, Witwe, Grombühlstr. 47 III.
— Anna, Zugeherin, Grabeng. 6 P.
— Anny, Witwe, Pleicherkirchg. 18 I.
— Anton, Maschinist, Edelstr. 5 P.
— August, Oberstleutnant a. D., Trölfschstr. 4 I.
— Babette, Inv.-Rentnerin, Schildhof 6 III.
— Christoph, Wagnermeister, Wölffelstr. 6 R II. Werkstätte: Wölffelstr. 4 R P.
— Fanni, Klavierlehrerin, Neubaustr. 58 I.
— Franz, techn. Beamter, Blumenstr. 14 P.
— Franz, Berichterstatter, Domerschulstr. 25 P.
— Franz, Zugführer, Heimgartenweg 10 II.
— Friedrich, Kalbs- u. Hammelmetzgerei, Oberthürstr. 2 II. Laden: Theaterstr. 12 P (Eing. Eichhornstr.). ☎ 2739.
— Friedrich, Schaukteller, Pleicherkirchpl. 11 I.
— Georg, Polizei-Wachtmeister, Gabelsbergerstraße 6 II.
— Georg, Stationsgehilfe, Gneisenaustr. 7 P.
— Hans, Arbeiter, Braunhof 5 I.

Hans Vogel
Ofen- und Herdfabrikant — Oefen, Herde
Erstes Spezialgeschäft am Platze
Peterstr. 8 Fernruf 1543
[Hyp.u.W.B. u. Ver.B.]

Vogel, Josef, Monteur, Frankfurterstr. 62 P.
— Karl, Kirchner, Marienpl. 2 P u. I.
— Karl, Polizeioberleutnant u. Oberleutnant a. D., Hindenburgstr. 23 I.
— Kasimir, Lokomotivheizer, Glockeng. 15 III.
— Kaspar, Oberpostschaffner, Josefplatz 7 I.
— Maria, Regierungsratstochter, Huttenstr. 10 II.
— Margareta, Lehrerswitwe, Rückertstr. 17 I.
— Michael, Sekretär, Hofstr. 10 P.
— Nikolaus, städt. Kassenbote, Huttenstr. 7 III.
— Philipp, Schlosser, Am Pleidenturm 6 II (7. Eing.).
— Sebastian, Tüncher, Leistenstr. 58 I.
— Theodor, Fabrikarbeiter, Spiegelstr. 9 III.
— Valentin, Gastwirt z. Lorbeerbaum, Pleicherkirchg. 18 P u. 20 I. ☎ 2914.
Vogelsburg, Gasthaus und Gartenwirtschaft, Frankfurterstr. 18.
Vogelschutz-Kreisstelle v. U. u. A., Residenzplatz 2. Sprechzeit: 8—12 u. 2—6 Uhr. [Postsch.Nr. 27464.]
Vogentanz, Andreas, Schreiner, Wörthstr. 3 III.
— Johann, Metzger, Landwehrstr. 1 I.
Vogl, Theodor, Schneider, Spiegelstr. 9 III.
Vogler, Klara, Gendarmerie-Wachtmeisterswe., Augustinerstr. 3 II.
— Margareta, Domerpfarrg. 1 I.
Vogt, Adalbert, Zentral-Molkerei, Sanderstr. 9 P u. I. ☎ 2905. [B.f.Grundb., Handel u. Gew. u. Postsch.Nr. 27051.]
Vogt, Adolf, Kaufmann, Hofstr. 10 P.
— Adolf, Lokomotivoberheizer, Vincentinumstraße 12 II.
— Amalie, Witwe, Wörthstr. 10 P.
— August, Lokomotivführer, Reiserstr. 6 II.
— Babette, Zimmermannswitwe, Steinheilstraße 25 III.
— Burkard, Möbelfabrik., Haugerring 14 P, III u. R. ☎ 2740. [Ver.B. u. Postsch.Nr. 26021.]
— Christian, Hofgutsbesitzer, Unterer Bogenweg 24 P. ☎ 2198. [Ver.B.]
— Engelbert, Reisender, Steinheilstr. 25 III.
— Eugen, Produktenhandlung, Pleicherkirchgasse 12 P.
— Hans, Oberpostschaffner, Kapuzinerstr. 8 II.
— Jakob, Wagenmeister, Lindleinstr. 16 I.
— Johann, Kraftwagenführer, Weingartenstraße 6 R I.
— Josef, Bierführer, Frankfurterstr. 22 III.
— Josef, Eisenbahnarbeiter, Fabrikstr. 10 P.
— Josef, Gärtnereibesitzer, Schwanenhof 3 P.
— Josef, Konditor, Weitzenburgstr. 5 P.
— Josef, Küfer, Wörthstr. 10 P.
— Karl, Wagenaufseher a. D., Marktplatz 10 III.
— Kaspar, Schuhmachermeister, Elefanteng. 11 I. Laden u. Werkstätte: Baderg. 13 P.
— Leonhard, Oberbahnsekretär a. D., Florastraße 7 I.
— Ludwig, Apotheker, Faulenbergstr. 12 II.
— Marie, Schneidermeisterswitwe, Gertraudgasse 10 I.
— Matthias, Rechnungs-Rat, Zellerstr. 38 P.
— Michael, Schreiner, Schottenanger 10 P.
Voigt, Karl, Amtsgerichtspräsident, Kapuzinerstraße 1½ II.
— Dr. med. Wilhelm, Generaloberarzt a. D., Facharzt f. Ohren-, Hals- u. Nasenkranke, Ludwigstr. 5 II.
Voit, Adolfine, Privatiere, Uhlandstr. 15 II.
— Betty, Privatiere, Uhlandstr. 15 II.
— Georg, Inh. der Landw. Geschäftsstelle, G. m. b. H., Adelgundestr. 4 P. ☎ 3049.
— Johann, Postschaffner, Hörleing. 12 I.
— Paul, Oberstleutnant a. D., Uhlandstr. 15 II.
Volk, Agnes, Näherin, Ebracherg. 8 II.
— Albrecht, Lehrmeister im König-Ludwig-Haus, Neubergstr. 38 III.
— Alois, Gärtner, Vincentinumstr. 30 III.
— Anton, Postassistent, Kürschnerhof 9 II.
— Christian Wilhelm, Friseur, Gertraudg. 4 III. Laden: Marktg. 1 P.
— Emma, Oberstleutnantswe., Schönleinstr. 5 II.
— Franz, Strickerei, Friedenstr. 17 I. ☎ 3037.
— Friedrich, Schreinermeister, Korng. 7 R P.
— Friedrich, Werkzeugmacher, Fabrikstr. 34 I.
— Helene, Witwe, Stephanstr. 1 II.
— Hermann, Inh. d. Königs-Café, Wilhelmstr. 3 II. Geschäft: Theaterstr. 1/3 P. ☎ 139.
— Jakob, Eisenbahnschaffner a. D., Fabrikstr. 34 I.
— Josef, Lithograph, Höchbergerstr. 8 II.
— Konrad, Postassistent, Lindleinstr. 18 III.
— Kornelius, Buchhalter, Kantstr. 19 III.
— Kunigunde, Spenglermeisterswitwe, Rückertstraße 13 III.

Leonhard Volk
Glasermeister
Sophienstr. 3 I/. ▪ Fernruf 1928
JALOUSIEN- UND ROLLADEN-NEUANFERTIGUNG U. REPARATUREN

Volk, Longin, Papiergroßhändler, Teilh. d. Fa. Volk & Kunz, Goethestr. 7 III. ☎ 2436. [Ver.B., Spark. u. Postsch.Nr. 32714.]
— Otto, Kanzleisekretär, Neubergstr. 29 P.
— Sebast., Buchbindermstr., Büttnerstr. 40/42 IV. Werkstatt: Hofstr. 2 a. Dom.
— Siegmund, Kaufmann, Rückertstr. 18 III.
— Simon, Spenglermeister, Zwinger 18 I u. N. ☎ 2731. [Spark. u. Postsch.Nr. 31016.]

Volk & Kunz
Papiergroßhandlung
Gardistenstr. 3
Fernruf 2436
[Bay. Ver.B., Postsch.Nr. 32714]

Auto-Gesellschaft m. b. H., Inh. u. Geschäftsf.: **Gg. M. Hümpfner, Würzburg,** Schießhausstr. 19a, Fernruf: 2825
Modernisierung alter Wagen

Volkammer (s. a. Vollkommer), Michael, Bierführer, Jägerstr. 13 I.
Volkenstein, Adam, Gasarbeiter, Ritterg. 2 P.
— Georg, Bauarbeiter, Randersackererstr. 2 II.
— **Georg**, Komm.-Ges., Inh. Marg. Volkenstein We. u. Wilh. Sattes, Feinkosthandlung, Kaiserstr. 2 P. ☎ 958.
— Gg. Josef, Kaufmann, Frühlingstr. 22 P.
— Margareta, Kaufmannswitwe, Kaiserstr. 2 II. ☎ 958.
— Michael, Großkaufmann, Teilh. d. Fa. Carl Scheiner, Bahnhofstr. 12 P u. II. ☎ 2742.
— Theodor, Papiergroßhändler, Teilh. d. Fa. Carl Scheiner, Bahnhofstr. 9 II. ☎ 2742.
Volkert, Hermann, Bahnschlosser, Brücknerstraße 19 II.
— Johann, Invalide, Petrinistr. 15 P.
— Leo, bad. Zugführer, Steinheilstr. 32 I.
— Vinzenz, Schreinermeister, Petrinstr. 15 P.
Volkhardt, Ida, Apothekerstochter, Plattnerstraße 1 III.
Volkmann, Josef, Weinhaus „Kette", Kettengasse 4. ☎ 856.
— Ludwig, Oberlokomotivführer, Kapuzinerstraße 8 I.
Volkmer, Martha, Lehrerin a. D., Jakobstraße 2 a P.
Volkmuth, Karl Jos., pens. Postschaffner, Gerbrunnerweg 36.
— Lorenz, Schneidermeister, Domerschulstr. 11 R I.
Volksbibliothek, katholische, Juliuspromenade 64 (Echterhaus).
Volksbrausebäder, städt., Peterstr. 1 u. Grombühlstraße 18 a.
Volksfürsorge, gewerkschaftl. und genossenschaftl. Versicherungsgesellschaft, Rechnungsführer: E. Kienle, Semmelstr. 46 I. ☎ 248.
Volksgarten, Wirtschaft zum, Steinbachtal 60. ☎ 5023.
Voll, Adalbert, Reg.-Oberrechnungskommissär, Neubergstr. 9 I.
— Anna, Witwe, Drechslerei und Studentenutensilien, Plattnerstr. 6 P u. I. [Postsch.-Nr. 9722.]
— Franz, Schneidermeister, Maierg. 7 II.
— Josef, Schlosser, Rotkreuzstr. 16½ R.
— Leonhard, Privatier, Büttnerstr. 24 I.
— Lorenz, Eisenbahnsekretär, Oberdürrbacherstraße 3a I.
Volland, Josef, Schreinermstr., Franz-Ludwigstraße 25 R P u. I. ☎ 925.
— Michael, Büttnermeister, Leistenstr. 58 I. Werkst.: Leistenstr. 64. ☎ 189.
Vollath, Josef, Zollinspektor, Wörthstr. 9 c P.
— Max, Büttner, Pommerg. 3 IV.
Vollert, Apollonia, Metzgermeisterswitwe, Semmelstr. 20 P und I. ☎ 1199.
— Heinr., Kaufm., Semmelstr. 20 I. ☎ 1199.
— Peter, Bauamtmann, Goethestr. 7 II.
Vollgärtner, Georg, Reichswehrsoldat, Nikolausstraße 7 P.
Vollkommer (s. a. Volkammer), Alfons, Kaufmann, Theodor Körnerstr. 4 II.
— Andr., Kolonialwarenhdlr., Wolframstr. 1 III. Laden: Ob. Johanniterg. 12.
— **Emil**, Schokoladenfabrik „Frankenland", Tee- u. Zuckerwarengroßhdlg., Lager u. Kontor: Koellikerstraße 3. Fabrik: Bachg. 7 u. 8 P. ☎ 3093. [Ver.B., Spark. u. Postsch. Nr. 12107.]
— Emil, Schokoladenfabrik und Zuckerwarengroßhdlg., Domerpfarrg. 12 II.
— Max, Postinspektor, Leutfriedstr. 27 P.
— Therese, Kaufmannswitwe, Ziegelaustr. 1 e I.
Vollmann, Josef, Gastwirt, Hofstraße 12.
Vollmuth, Adam, Oberregierungsrat, Sanderring 19 II.
— Anna, Kleinrentnerin, Textorstr. 24 II.
— Georg, Lokomotivheizer, Petrinistr. 17½ I.
— Johann, Bäckermeister, Eichhornstr. 15 P u. I.
— Marie Anna, Reg.-Rechnungs-Kommissärswitwe, Weingartenstr. 19 III.
— Peter, Produktenhändler, Steinheilstr. 32 P.
Vollrath, Antonie, Witwe, Pleicherring 4 P.
— Franziska, Musikerswitwe, Kürschnerhof 11 IV.
— Johann, Lokomotivheizer a. D., Vincentinumstraße 14 P.
— Otto, Fahr- u. Motorräder-Reparaturwerkstätte, Sanderstr. 27 II. Geschäft: Gerberstr. 3. ☎ 1049. [Staat.B. u. Postsch.Nr. 26845.]
Vollrath, Wilhelm, Major a. D., Sanderglacisstraße 42 P.
Volpert, Andreas, Lademeister, Steinheilstr. 31 P.
— August, Stationsgehilfe, Fabrikstr. 54 R I.
— Ernst, Metzgermeister, Frankfurterstr. 5 III. ☎ 1037.
— Josef, städt. Arbeiter, Kärnerg. 6 III.
— Josef, Schlosser, Gutenbergstr. 1½ P.
— Kaspar, Schaffner, Grombühlstr. 46 I.
— Kaspar, Schneidermeister, Pleicherkirchpl. 7 II.
— Kurt, Studienrat, Rottendorferstr. 3½ III.
— Michael, Fabrikant (vorm. Richter & Dill), Reiseartikel- und Lederwarenfabrikationsgeschäft, Theaterstr. 5 P u. IV. ☎ 173. [Ver.B. u. Postsch.Nr. 31751.]
— Paul, Schriftsetzer, Grombühlstr. 13 III.
Volpp, Georg, Hobler, Barbarastr. 36 P u. I.
Volth, J. M., Maschinenfabrik (Bureau), Schönbornstr. 8 III. ☎ 2396.
Vombach, Josef, Steuerassistent, Pleicherkirchplatz 5 I.
Vonhausen, August, Buchbinder, Maierg. 7 P.
— Georg, Schreiner, Vincentinumstr. 16 III.
— Katharina, Arbeiterswitwe, Juliusprom. 1 IV.
— Rudolf, Fuhrmann, Reuerg. 8 R P.
Vonscheidt, Apollonia, Witwe, Reibeltg. 8 II.
Vorchheimer, Adolf, Kaufmann, Teilh. d. Fa. Neuburger & Vorchheimer, Augustinerstr. 7 II. ☎ 476.
— Emanuel, Kaufmann, Teilh. d. Fa. B. Vorchheimer, Schillerstr. 6 P. ☎ 2837. [Dresd.B. u. Postsch.Nr. 707.]
— Jakob, Großkaufmann, Mitinh. d. Fa. Julius Mayers Söhne, Annastr. 20 I. Geschäft: Hofstr. 8. ☎ 854.
— Dr. Isidor, Rechtsanwalt, Schillerstr. 6 P. Kanzlei: Eichhornstr. 10. ☎ 677.
— Julius, Kaufmann, Mitinh. d. Fa. Julius Mayers Söhne, Bahnhofstr. ½ II. Geschäft: Hofstr. 8. ☎ 854.
— Julius, Teilh. d. Fa. Grünebaum & Vorchheimer, Wallg. 18 P. ☎ 2904. [Zentr.-Darl.K. u. Postsch.Nr. 17668.]
— Otto, Weingroßhändler, Inh. d. Fa. A. Reiß, Schillerstr. 13 I. ☎ 429.
— Samuel, Kaufmann, Teilh. d. Fa. B. Vorchheimer, Schillerstr. 6 P. ☎ 2837. [Dresd.B. u. Postsch.Nr. 707.]
— **Viktor**, Weingroßhandlung, Kroateng. 5. ☎ 2837. [Dresd.B. u. Postsch.Nr. 707.]
— Viktor, Kaufmann, Schillerstr. 6 P. ☎ 2837.
Vorgang, Franz, Holzgroßhändler und Fabrikbesitzer, Bismarckstr. 20 II. ☎ 864. [Reich.B., Staat.B., Hyp.u.W.B. u. Postsch. Nr. 5064.]
Vorläufer, Babette, Witwe, Vincentinumstr. 9 I.
Vormbrock, Ludwig, Maschinensetzer, Bergmeisterg. 4 I.
— Wilhelm, Teilh. der Fa. R. Ameis & Co., Kdt.-Ges., Oel- und Teerprodukte, Ludwigkai 9 III. Bureau: Schönbornstr. 8 (Kontorhaus Zentral.)
Vormwald, Elise, Näherin, Heidingsfelderstr. 3 II.
— Franz, Malermeister, Bismarckstr. 12 a II.
— Josef, Bäckermeister, Pleicherkirchg. 8 P.
Vornberger, Anna, Damenschneiderin, Domerschulstr. 17 I [Spark.]
— **Anton**, Essig- und Likörfabrik, Inh. Adam Jahreiß, Semmelstr. 36. ☎ 1237. [Postsch. Nr. 2336.]
— Georg, Aufseher, Traubeng. 3 II.
— Georg, Bauschreiber, Domerschulstr. 17 I. [Spark.]
— Gertraud, Rentnerin, Juliuspromenade 33 III.
— Julius, Gepäckträger, Weingartenstr. 37 P.
— Ludwig, Privatier, Sanderglacisstr. 47 I.
— Markus, Tüncher, Scheffelstr. 1 R I.
— Philipp, Dienstmann, Zellerstr. 2 II.
Vorndran, Adolf, Magazinassistent a. D., Pleicherschulg. 6 I.
— Creszenz, Schuhmachermeisterswitwe, Reisgrubengasse 15 I.
— Christine, Schuhmachermeisterswitwe, Wöllergasse 21 II.
— Anton, Offiziant, Heinestr. 6 R P.
— Hans, Schreiner, Mergentheimerstr. 10 R.
— Johann, Offsetdrucker, Gotheng. 1 II.
— Josef, Postinspektor, Höchbergerstr. 42.
— Karl, Schneiderei und Textilhandel, Domstraße 32/34 I. ☎ 2645.
Vorndran, Karl Georg, Schneidermeister, Domerschulstr. 8 III.
— Käthchen, Witwe, Brücknerstr. 28 III.
— Konrad, Maschinenarbeiter, Große Katzengasse 9 I.
— Kornel, Kaufmann, Blumenstr. 14 I.
— Lorenz, Packmeister, Brücknerstr. 28 P.
— Reinhold, Eisenbahninspektor, Goethestr. 13 P.
Vornehm, Josef, Schuhmacher, Grombühlstraße 14 I.
Vorwärts, Glas- und Gebäude-Reinigungs-Institut, Domerschulstr. 13 I. ☎ 2069.
Voß, Heinrich, Vertreter, Sanderstr. 4 a I. ☎ 2125.
— Karl, Kaufmann, Schweinfurterstr. 9 III.
Voullié, Alfred, Kaufmann, Wolframstr. 1 II.
— Elisabeth, Weißnäherin, Kroateng. 10 I.
Vowinkel, Joh. Jak., Holzgroßhandlung, Paradiesstr. o. Nr. ☎ 2830.
Vulkanolwerke A.-G., Bauerstr. 1. ☎ 2592/94. [Reich.B., Hyp. u. W.B., Deutsche B., Staat.B. u. Postsch.Nr. 7977.]

W.

Waak, Franz, Oberregierungssekretär, Zahlmstr. a. D., Wörthstr. 14 II.
Waas, Gretel, Inh. d. Cafés Wien mit Konditorei, Kaiserstr. 5 III. Geschäft: Kaiserstraße 8 P.
Wabler, Anna, Schreib- u. Zeichenmaterialienhändlerin, Blumenstr. 1 IV. Laden: Sanderring 7 P.
— Ludwig, Expedient, Mergentheimerstr. 3 R I.
— Marie, Kirchnersgattin, Blumenstr. 1 IV.
— Matthias, Invalidenrentner, Landwehrstr. 19 R II.
Wach- und Schließgesellschaft siehe Würzburger Wach- und Schließgesellschaft.
Wachenheimer, Jakob, Weingroßhdlr., Sophienstraße 14 I. ☎ 1241.
— **M.**, Weingroßhandlung, Weingartenstr. 4 P. ☎ 257. [Postsch.Nr. 7430.]
— Sally, Weinhändler, Teilh. d. Fa. M. Wachenheimer, Weingartenstr. 4 II. ☎ 257. [Postsch.Nr. 7430.]
Wachs, Friedrich, Bankdirektor, Rottendorferstraße 4 I.
— Hugo, Eisenbahnoberinspektor, Haugerglacisstraße 8 III.
— Luise, Regierungsratswitwe, Haugerglacisstr. 8 III.
— Margareta, Kolonialwarenhändlerin, Petrinistraße 10 P.
— Philipp, Studienassessor, Vincentinumstr. 4 III.
Wachtel, Dionysius, Schneider, Huttenstr. 34 P.
— Jakob, Weinhändler, Roseng. 1 I.
Wachter, Andreas, Ges.-Wachtmeister, Vincentinumstr. 13½ P.
— Barbara, Witwe, Frankfurterstr. 42/46 I.
— Cäcilie, Witwe, Brombacherg. 24 I.
— Dorothea, Gastwirtswitwe, Koellikerstr. 5 III.
— Ernst, Verw.-Assistent, Oberdürrbacherstr. 2 II (Verw.-Geb.)
— Frida, Witwe, Huttenstr. 37 R II.
— Fritz, Wildbret- u. Geflügelhändler, Kärnergasse 24 II. Laden: Schenkhof 3 P.
— **Josef junior** (Inh.: Peter Josef Wachter), Kolonialwaren-, Zigarren- u. Tabakhdlg., Semmelstr. 33/35 P. [Postsch.Nr. 9802.]
— Karl, Wild-, Geflügel-, Obst- u. Gemüsehändler, Wagnerplatz 6 P.
— Loni, Kleinrentnerin, Heidingsfelderstr. 49 I.
— Peter Josef, Kaufmann, Inh. d. Fa. Josef Wachter jun., Semmelstr. 33/35 P u. III. [Postsch.Nr. 9802.]
— Susanna, Näherin, Bronnbacherg. 24 I.
— Vinzenz, Studiendirektor, Sanderring 18 I.
Wack, Johannes, Rechnungsrat, Prymstr. 1 I.
Wackenreuder, Paul, Militär-Intendant, Geh. Kriegsrat, Sieboldstr. 1 I.
Wackenreuter, Josef, Altwarenhändler, Wohlfahrtg. 3 I. Laden: Augustinerstr. ½ P.
Wacker, Daniel, Bahnbediensteter, Semmelstr. 85 III.
— Emilie, Privatiere, Erthalstr. 18 I.
— Jakob, Schmied, Randersackererstr. 12 III.

Darmstädter und Nationalbank Komm.-Ges. a. Aktien, Schönbornstr.-Ecke Markt 13, Fernruf 2597, 2598, 2599
Vermietung von Schrankfächern in unserer modernen Stahlkammer-Anlage

Wacker, Kurt, Postbeamter, Faulenbergstr. 7 (Geb. I 19.)
— Maria, Witwe, Veitshöchheimerstr. 18 P.
— Regina, Witwe, Wagnerpl. 6½ I.
Wadenklee, Babette, Witwe, Neubaustr. 22 I.

Hannes Wadenklee
[Buch- und Kunsthandlung, Antiquariat
[A. Stuber's Nachf.]
Frühlingstr. 20 P Laden: Eichhornstr. 7
Fernruf 939 [Postsch.Nr. 5681]

Wadenklee, Martha, Witwe, Kartause 1½ I.
— Theresia, Tiefbauunternehmerswitwe, Goethestraße 9 I.

Wadenklee & Sohn
Inh.: Bernhard Weigl
BAUMATERIALIEN-HANDLUNG
Lager u. Kontor: Wallg. 12 • Fernruf 100
[Deutsche Bank und Postsch.Nr. 12877]

Wächter, Gustav, Postinspektor, Scheffelstr. 1 II.
Wächtler, Adam, Faßholzhauer, Gabelsbergerstraße 8 III.
— Anna, Wagenwärtergehilfenwitwe, Dominikanergasse 5 III.
— Josef, Mechaniker, Schweinfurterstr. 9/11 R I.
Waelischmiller, Adolf, Telegr.-Oberwerkmeister, Auverastr. 8 II.
Wärther, Dorothea, Stationsgehilfenwe., Steinheilstraße 31 III.
— Rochus, Lademeister, Vincentinumstr. 18 I.
Waffen- u. Munitions-Centrale „Frankonia", Würzburg (Bayern), Randersackererstr. 3. 2612. [Dresd.B. u. Postsch.Nr. 623.]
Waffenschmied, Wirtschaft z., Gutenbergstr. 2.
Wagamt, städt., Maxstr. 11. 202.
Wagatha, Kaspar, Bäckergehilfe, Reibeltg. 5 II.
Wagenblast, Adolf, Kaufmann, Seilerwarengroßhandlung, Frühlingstr. 10 II. 1371.

Adolf Wagenblast
Bindfaden und Seilerwaren
Blasiusgasse 9
Fernruf 1371 Fernruf 1371
[Ver.B. u. Postsch.Nr. 32541]

Wagenblast, August, Eisenbahnsekretär, Neumannstr. 6 P.

A. Wagenblast & Co.
Inh. G. Faeth u. B. Dillenberger
Gerberstr. 1 Fernruf 2350
Bindfaden-, Seilerwaren-, Polstermaterialien u. Sack-Großhandlung
[Postsch.Nr. 20236]

Wagenbrenner, Agnes, Glasermeisterswitwe, Karmelitenstr. 27 III.
— Anton, Küfer, Ketteng. 24 II.
— Eduard, Kaufmann, Adelgundestr. 12 I.
— Georg, Maurermeister, Unterdürrbacherlandstraße o. Nr. I.
— Georg, Privatier, Steinstr. 7 P.
— Hermann, Arbeiter, Steinheilstr. 28 P.
— Johann, Schneider, 1. Felseng. 4 P.
— Josef, Leiter der Peterer Schule, Blumenstraße 11 I.
— Julie, Ingenieurswitwe, Keesburgstr. 19a I.
— Klothilde, Hadernhandlg., Grombühlstr. 48 P.
— Martin, Vorhandwerker, Vincentinumstr. 1 II.
— Michael, Postarbeiter, Frühlingstr. 17 IV.
— Otto, Glaserei und Bilderrahmengeschäft, Grombühlstr. 48 P.
— Dr. Rudolf, Postassessor, Blumenstr. 11 I.
Wagenbrenner, Valentin, Müller, Weißenburgstr. 15a II.
Wagenhäuser, Anna, Wirtswitwe, Häfnerg. 5 P.
— Georg, Arbeiter, Barbarastr. 18 R.
— Hans, Erdarbeiter, Wöllerg. 5 II.
— Josef & Co., Tabakwarengroßhandlung, Spiegelstr. 15 II. 2286.
— Josef, Melberei u. Futtermittel, Elefantengasse 11 I. Laden: Baderg. 13 P. 1013.
— Katharina, Privatiere, Keesburgstr. 7 III.
— Margarete, Postoberschaffnerswitwe, Fabrikstraße 50 II.
— M. Maria Veronika, Priorin, Kloster Himmelspforten o. Nr.
— Maria, Wagnerswitwe, Brücknerstr. 28 P.
— Otto, Bäckermeister, Neumannstr. 7 P.
— Peter, Postassistent, Wagnerplatz 6½ II.
Wagenhäußer, Johann, Büttner, Erthalstr. 20 III.
Wagenstell, Babette, Privatiere, Seuffertstr. 6
Wagner, Adam, Produktenhändler, Ursulinergasse 7 P u. I.
— Adam, Alte und neue Kunst, Mainbrücke 4.
— Albin, Maschinensetzer, Oberdürrbacherstr. 3 P.
— Andreas, Steuer-Assistent, Frankfurterstr. 1 I.
— Anna, Witwe, Heinestr. 2 P.
— Anton, Bankdiener, Sanderstr. 9 III.
— Anton, Gewerkschaftssekretär, Haugerring 10 II. 248.
— Anton, Offiziant am pathol. Inst., Siebold-straße 25 P.
— Anton, Wagenmeister, Heidingsfelderstr. 35 P.
— Anton Georg, Weichenwärter, Grombühlstraße 1 P.
— Antonie, Inh. d. Fa. Geschw. Wagner, Domerschulstr. 10 III.
— Antonie, Witwe, Drechslerwarengeschäftsinhaberin, Domstr. 35 I. Laden: Schenkhof 3 P.
— August, Ref.-Lokomotivführer, Gneisenaustraße 30 II.
— Babette, Fuhrwerksbesitzerswitwe, Kärnergasse 45 II. 2246.
— Dr. Ernst, Univ.-Prof., Roentgenring 8 I.
— Ferdinand, Kaufmann, Alleestr. 14 II.
— Friedrich, Kutscher, Sieboldstr. 28 I.
— Friedrich, Regierungs-Sekretär, Jägerstr. ½ III.
— Fritz, Chauffeur, Faulenbergstr. 16 II.
— Georg, Eisenbahnschaffner, Rimparerstr. 4 III.
— Georg jr., Elektro-Mechaniker, Rimparerstraße 4 III.
— Georg, Fuhrunternehmer, Kärnerg. 45 I. 2246.
— Georg, Gastwirt zum „Stern", Domstr. 52 P u. I. 2766.
— Georg, Großkaufm., Teilh. d. Fa. G. M. Neumann & Wagner, Juliuspr. 60 I. 573.
— Georg, Kaufmann, Vincentinumstr. 1 I.
— Georg, Kraftwagenführer, Pleicherkirchg. 10 I.
— Georg, Orthopäde, Alte Kasernstr. 32 P.
— Georg, Privatmann, Bergmeisterg. 9 III.
— Georg, Regulierungsbeamter, Wredestr. 6 II.
— Georg, Teilh. d. Fa. Plettner & Wagner, Wredestr. 6 II. 1357 u. 1721.
— **Geschw.**, Manufaktur-, Kurz-, Weiß- u. Wollwaren, Marienpl. 1 P.
— Gottfried, Bahngehilfe, Pleicherkirchpl. 11 I.
— Gottfried, Schuhmacher, Maierg. 7 P.
— Gretchen, Geschäftsleiterin, Petristr. 17 I.
— Hans, Fuhrmann, Kärnerg. 41 II.
— Hans, Ingenieur, Hindenburgstr. 17 IV.
— Hans, Kaufmann, Valentin Beckerstr. 12 P.
— Hans, Schirmgeschäftsinhaber, Bruderhof 3 I. Laden: Domstr. 72 P. [Ldw.Zentralgen. u. Postsch.Nr. 32686.]
— Hans, Schlosser, Domstr. 9 R III.
— Heinrich, städt. Arbeiter, Steinheilstr. 25 III.
— Heinrich, Maschinenmeister, Neumannstr. 10 II.
— Dr. Heinrich, Oberstudienrat, Erthalstr. 6 II.
— Jakob, Mechaniker, Korng. 10 P.
— Johann, Polizeikommissär, Karmelitenstr. 12 II.
— Johann, Verw.-Assistent, Fabrikstr. 80 II.
— Johann, pens. Zugführer, Leistenstr. 6 I.
— Johann Adam, Schlosser, Franziskanerg. 12 R I.
— Johann Thomas, Metzger, Münzstr. 8 II.
— Josef, städt. Arbeiter, Semmelstr. 34 III.
— Josef, Werkstättenvorsteher, Fabrikstr. 24 I.
— Josef Robert, Metzgermeister u. Konservenfabrikant, Inh. d. Fa. J. Robert Wagner, Rotkreuzstr. 11 P. 2798.
Wagner, J. Robert, Fleischspezialitäten- u. Konservenfabrik, Generalvertretungen, Rotkreuzstraße 11. 2798. [Deutsch.B., Ver.B. u. Postsch.Nr. 3759.]
— Julius, Monteur, Reiserstr. 2 I.
— J., Zigarrengeschäft, Inh. Maria Marschmann, Kaiserstr. 17 P.

J. V. Wagner & Co.
INH. ANDREAS DRESCHER
Spezialgeschäft für Kleiderstoffe
Herrenstoffe und Damenbekleidung
Kürschnerhof 1 P u. I
:: 541 Fernruf 541 ::
Fabrikationsräume: Blasiusg. 3 I u. II
[Reichsb.-Girokonto, Spark., Ver.B. u. Postsch.Nr. 4525]

Wagner, Karl, Bahnbediensteter, Faulenbergstraße 14 I.
— Karl, Kaufmann, Katharineng. 1 II.
— Karl, Lehrschmied a. D., Frankfurterstr. 12 III.
— Karl, Oberst a. D., Heidingsfelderstr. 47a I.
— Katharina, Zugeherin, Pommerg. 3 II.
— Konrad, Kolonialwaren- u. Landesproduktenhandlung, Korng. 2 P.
— Kordula, Witwe, Domerschulstr. 10 III.
— Lorenz, Fuhrunternehmer, Kärnerg. 49 I. 2323.
— Lorenz, Schneidermeister, Sophienstr. 11 III.
— Ludwig, Büttner, Kärnerg. 41 II.
— Ludwig, Hausmeister, Mainbrücke 4 I.
— Ludwig, Wirt z. Graf Zeppelin, Adelgundestraße 17 P.
— Margareta, Zugeherin, Landwehrstr. 19 P.
— Maria, Maurerswitwe, Wagnerstr. 15 III.
— Marie, Obst- u. Gemüsehändlerin, Steinheilstraße 15 II. Laden: Wagnerstr. 10 P.
— Martin, Assistent, Fabrikstr. 44 I.
— Martin, Studienprofessor, Hindenburgstr. 5 I. [Postsch.Nr. 8459.]
— Max, Lokomotivführer, Grombühlstr. 26 I.
— Max, Ofensetzer, Neubaustr. 58 III.
— Michael, Baumeister, Heidingsfelderstr. 19 P.
— Michael, Oberlokomotivführer, Pleicherpfarrgasse 5 P.
— Ottilie, Witwe, Innerer Graben 5 II.
— Philipp, techn. Sekretär, Sophienstr. 11 II.
— Richard, Buchdrucker, Petristr. 17 I.
— Richard, Volksschullehrer u. staatl. geprüft. Stenographielehrer, Amalienstr. 3½ II.
— Salomon, Metallhändler, Neumannstr. 14 II.
— Sophie, Oberschaffnerswe., Morellistr. 12 II.
— Theodor, Architekt, Nikolausstr. 2 II.
— Therese, Damenschneiderin, Rüdigerstr. 2 IV.
— Therese, Putzgeschäft, Marktplatz 16 P u. II.
— Therese, Witwe, Augustinerstr. 5 III.
— Thomas, Stationsgehilfe, Josefsplatz 1 III.
Wagus, Marie, Kaufmannswe., Randersackererstraße 6 II.
Wahl, Franz, Kaufmann, Sanderring 12 II.
— Gustav, Geschäftsreisender, Virchowstr. 5 II.
— Dr. Hermann, Med.-Praktikant, Peterstr. 3 III.

J. B. Wahl
Inh. Magnus Wahl und Karl Greul
Kürschnerei und Pelzwarenhandlung
Hut- und Mützenlager
Schmalzmarkt 1 P u. I Fernruf 1735 [Ver.B.]

Wahl, Johann Bapt., Privatier, Sanderring 12 II.
— Magnus, Kürschner und Pelzwarenhändler, i. Fa. J. B. Wahl, Ludwigkai 9 II.
— Peter, Sattler, Mainbrücke 7/9 III.
Wahler, Anna, Kaufmannswitwe, Stephanstraße 11½ P.
— August, Versorgungsanw., Festung Marienberg.
— Elise, Witwe, Roseng. 1 R I.
— Ella, Näherin, Elsterg. 7 II.
— Franz, Immobilienagent, Wöllerg. 26 II.
— Georg, Tüncher-, Stukkateur-, und Lackierermeister, Wallg. 8 P u. I. 305. [Hyp.u. W.B.]

Auto-Gesellschaft m. b. H., Inh. u. Geschäftsf.: **Gg. M. Hümpfner, Würzburg,** Schießhausstr. 19a, Fernruf: 2825
Spezial-Werkstätte für stationäre Motore

Wahler, Josef, Regierungs-Ober-Rechnungskommissär, Huttenstr. 45 P.
— Julius, Justizrat u. Rechtsanwalt, Neubaustraße 60 P. 975.
— Wilhelm, Privatier, Erthalstr. 9 P.
Wahlhaus, M., Inh. d. Fa. Wahlhaus & Co., Semmelstr. 72 P und I. 2029. [Dresd.B. u. Postsch.Nr. 37961.]
Waibel, Karl, Kaufmann, Juliuspromenade 64 III. 1113.
Waidt, Hans, Stationsgehilfe, Vincentinumstraße 6 P.
— Martin, Eisenbahnsekretär, Gabelsbergerstr. 5 I.
Waigand, Christian, Arbeiter, Frankfurterstr. 35 M.
— Georg, Schuhmacher, Heidingsfelderstr. 13 III.
— Nikolaus, Brauer, Weißenburgstr. 15a II.
Waihofer, Otto, Oberbuchhalter, Lindleinstr. 18 P.
Waimann, Richard, Schriftsetzer, Haugerkirchgasse 7 III.
Wailersbacher, Georg, Oberregierungssekretär, Schönleinstr. 6 II.
Waißenbach, Seb., Schreiner, Gneisenaustr. 5 III.
Waiz, Konrad, städt. Arbeiter, Maingäßchen 11 R I.
Wajant, Richard, Lokomotivführer, Gneisenaustraße 31 P.
Walch, Georg, Bauführer, Frankfurterstr. 62f P.
— Robert, Ratshausmstr., Karmelitenstr. 10 III.
Wald, Adam, Rentner, Uhlandstr. 18 R P.
— Babette, Ausbesserin, Pommerg. 6 III.
— Emil, Schaffner, Petriniſtr. 4 III.
— Franz, Schlosser, Steinheilstr. 25 P.
— Justine, Invalidenrentnerin, Steinheilstr. 25 P.
— Karl, Kanzleisekretär, Wörthstr. 15 P.
— Restauration zum, Schmalzmarkt 3 P.
— Schaja, Kaufmann, Roseng. 1 P.
— Sury, Damenschneiderin, Roseng. 1 P.
Walder, Marie, Wöllerg. 21 II.
Waldau-Steinberg, Friedrich, Schauspieler, Ludwigkai 9 P.
Waldesruhe, Wirtschaft zur, Steinbachtal 82.
Waldhaus des Verschönerungsvereins, Café-Restaurant u. Fremdenpension, Inh. Friedrich Rieser, Steinbachtal, Landhauskol. Waldeck. 5620.
Waldkapelle, Landhauskol. Waldeck (Steinbachtal) (in d. Sommermonaten nach Möglichkeit jeden Sonntag früh 8 Uhr Gottesdienst, geöffnet für jedermann).
Waldmann, Anton, Regierungsbaurat, Sonnenstraße 17 I.
— Franziska, Witwe, Hörleing. 2 P.
— Johann, Oberbahnverw. a. D., Ziegelaustr. 5 II.
— Oskar, Kaufmann, Schillerstr. 15 II.
— Philipp, Invalidenrentner, Petriniſtr. 11 P.
Walfisch, Wirtschaft zum schwarzen, Am Pleidenturm 5.
Walhalla, Wirtschaft zur, Grombühlstr. 23.
Walhallahaus, Vereinshaus d. kath. Studentenvereins Walhalla, Mergentheimerstr. 27. 2753.
Walkhoff, Dr. med. et med. dent. Otto, Hofrat u. Univ.-Professor, Vorst. d. Univ.-Zahnklinik, Hofstr. 10 II.

Josef Wall
Inhaber Karl Wall
Kupfer- und Metallwarenfabrik
Pumpenfabr. u. Fabr. für Transmissionsanlagen
Mech. Werkstätte, Metallgießerei und Installationsgeschäft
Hörleingasse 3 P u. Schildhof 4 Fernruf 186
[B.f. Haus- u. Grundb. u. Postsch.Nr. 13788]

Wall, Karl, Kupfer- u. Metallwarenfabrikant, Hörleing. 3 I. 186.
Walle, Gustav, Stadtschulrat, Schellingstr. 17. [Spark.]
Wallenstätter, A., Näherin, Sanderglacisstr. 47 P.
— Ernestine, Privatiere, Sanderglacisstr. 47 P.
— Fritz, Kaufmann, Sanderglacisstr. 47 P.
Waller, Alfred, Uhrmachergehilfe, Sophienstr. 13 II.
Wallmüller, L. (Inh. A. Rüger), Zigarrengeschäft, Kaiserstr. 29 P.
— Therese, Privatiere, Kaiserstr. 29 III.
Wallner, Josef, Zugführer a. D., Brücknerstr. 3 II.
Wallner, Max, Partieführer, Fabrikstr. 1½ II.
Wallrapp, Anton, Nagelschm., Pleichertorstr. 22 II.
— Apollonia, Näherin, Semmelstr. 36 IV.
— Frida, Wirtin zum Platzschen Garten, Hindenburgstr. 2 I. 2888. [Ver.B.]
— Georg, Privatier, Reibeltg. 12 III.
— Hugo, Gastwirt, Brücknerstr. 26 P u. I. 1021.
— Marie, Privatiere, Weingartenstr. 41 II.
— Marie, Witwe, Büttnerstr. 16 II.
— Oskar, Postassistent, Fabrikstr. 80 P.
— Otto, Hauptlehrer, Maistr. 3 II.
— Rudolf, Bankprokurist, Roseng. 19 II.
— Thekla, Witwe, Auverastr. 18 I.
— Valentin, Bureaugehilfe, Grombühlstr. 22 III.
Walter, Angela, Steinbruchbesitzerin u. Architekt., Dominikanerg. 8 P. 826. [Postsch.Nr. 31520.]
— Anna, Privatiere, Franz-Ludwigstr. 9 R P.
— Annemarie, Schriftstellerin, Dominikanerg. 8 P.
— Antonie, Steuerratswe., Ziegelaustr. 4 R P.
— Artur Guido, Abteilungsleit., Friedenstr. 53 III.
— Auguste, Haushälterin, Bahnhofstr. 9 II.
— Babette, Zugeherin, Pleichertorstr. 22 I.
— Barb., Postwachmeisterswe., Schönthalstr. 4 III.
— Barbara, Schreinermeisterswitwe, Maingäßchen 6½ P.
— Bernhard, Buchhandlungsdiener, Rotscheibengasse 4 R I.
— Elisabeth, Oberbriefträgerswe., Steinstr. 5 II.
— Erhard, Gerichtsobersekretär, Frühlingstr. 5 I.
— Eugen, Führerbewerber, Grombühlstr. 16 II.
— Franz, Bureaudiener, Steinheilstr. 5 P.
— Frida, Kaufmannswitwe, Ulrichstr. 12 III.
— Friedrich, Buchbinder, Vincentinumstr. 34 I.
— Gabriel, Kaufmann, Spitalg. 4 I.
— Georg, Buchbinder, Holztorg. 4 P u. II.
— Georg, Eisenbahningenieur, Sanderstr. 35 III.
— Georg, Schulrat, Frühlingstr. 22 III.
— Hans, Kraftwagenführer, Frankfurterstr. 23 P.
— Hans, Verwaltungsassistent, Grombühlstr. 35 P.
— Hans Friedr., Reklamevermittlung u. Journalist, Ziegelaustr. 4 R P.
— Dr. Hermann, Assist.-Arzt, Oberdürrbacherstraße 2 (Hauptklinikgebäude).
— Hermann, Kaufmann, Scheffelstr. 8 II. 1393.
— Johann, Tapezier, Ursulinerg. 4 II.
— Johann, Zollinspektor, Sanderstr. 11 I.
— Johann Tobias, Schneidermeister, Neubergstraße 39 R I.
— Josef, Lithograph, Pfaueng. 2 I.
— Isidor, Hausverwalter, Sanderring 8 P.
— Karl, Glasermeister, Gg. Dömlings Nachf., Peterpfarrg. 9 P. 1993.
— Karl, Hilfsarbeiter, Braunhof 8 I.
— Konrad, Eisenbahnschaffner, Grombühlstr. 17 I.
— Lina, Witwe, Pleichertorstr. 3 II.
— Ludwig, Militäranwärter, Ysenburgstr. 3 I.
— Ludwig, Wagenaufseher, Steinheilstr. 2 P.
— Maria, Zugführerswitwe, Rimparerstr. 14 I.
— Max, Kanzleiassistent, Sieboldstr. 17 P.
— Max, Stadtsekretär, Gerbrunnerweg 18.
— Michael, Vereinsdiener, Friedenstr. 35 S.
— Möbius, Schlosser, Grombühlstr. 7 III.
— M., Zugeherin, Hörleing. 12 P.
— Nikolaus, Bierführer, Frankfurterstr. 23 P.
— Therese, Ingenieurswitwe, Adelgundestr. 10 I.
— W., Major a. D., Hindenburgstr. 18 P.
Walther, Franz Josef, Oberlehrer u. Verwalter d. unterfränk. Kreislehrmittelanstalt, Leistenstraße 1 I.
— Friedrich, Prokurist, Veitshöchheimerstr. 16 P. 3052.
— Josef, Arbeiter, Gressenq. 1 R II.
— Karl, Gerichtsinspektor, Hindenburgstr. 40 P.
— Ludwig, Wirt z. gold. Ring, Leistenstr. 1 P. 1836.
— **M., & Co.**, G. m. b. H., Buchdruckerei und Verlag, Semmelstr. 46 P, R P, I u. II. 1869. [Postsch.Nr. 15791.]
— Max, Damen- u. Herrnfriseurgeschäft, Peterstraße 8 I. Laden: Peterstr. 1 P.
— Tilly, Bohnesmühlg. 7 P.
— Willy, Handelsvertreter, Bohnesmühlg. 7 P.
Waltzinger, Emilie, Chemikersgattin, Koellikerstraße ½ III.
— Dr. med. Heinrich, Arzt, Rimparerstr. 1 I.
Walz, Jakob, Müllergehilfe, Kleine Katzeng. 7 III.
— Karl, Obergefreiter, Weißenburgstr. 2k II.
Walz, Leo, Vers.-Oberinsp., Blumenstr. 7 II. [Dresd.B. u. Postsch.Nr. 41666.]
— Leonhard, Packer, Schmalzmarkt 8 IV.
— Marg., Postassistentenwitwe, Wöllerg. 18 II.
— Otto, Kaufmann, Franziskanerg. 1 I.
— Robert, Steindrucker, Pleicherpfarrg. 5 II.
Wambach, Franz Josef, Steuerinspektor, Paradeplatz 2 II.
— Karl, Bierführer, Frankfurterstr. 82 R II.
Wander, Adam, Nähmaschinen-Reparat., Grombühlstr. 42 P.
— Franz, Kaufmann, Petriniſtr. 37 I.
— Gottfried, Bäckermeister, Büttnerstr. 17 P.
Wanderer, Michael, Stellwerkmeister, Vincentinumstr. 16 P.
Wanders, Hildegard, Karmeliteng. 28 III.
Wandl, Frida, Näherin, Pleicherpfarrg. 1 P.
Wanka, Maria, Privatiere, Uhlandstr. 15 I.
Wanner, Adalbert, Bäckermeister u. Kolonialwarenhändler, Grombühlstr. 27 P u. I.
Wansch, Hilaria, Postoberkondukteurswitwe, Pleicherkirchg. 10 II.
Wansky, Georg, Molkereigeschäft, Ursulinerg. 13 P.
Wappes, Richard, Starkstromheizer, Theodor Körnerstr. 2 III.
Warg, Anna, Notarswitwe, Ketteng. 1.
Warmuth, Adam, Postschaffn., Frankfurterstr. 68 P.
— August, Buchhalter, Johanniterg. 14 II.
— Dora, Privatiere, Sanderring 14 II.
— Emil, Militäranwärter, Steinachstr. 2 II.
— Eugen, Oberlandgerichtsrat, Sanderring 14 II.
— Franz, Kolonialwarenhändler, Karmelitenstr. 13 II. Laden: Karmelitenstr. 45 P.
— Friedrich, Schaffner, Pleicherschulg. 6 II.
— Hans, Postschaffner, Plattnerstr. 9 III.
— Hans, Verw.-Anw., Roseng. 19a P.
— Kunigunde, Witwe, Erthalstr. 1 II.
— Michael, Pensionist, Bahnhofstr. 4 III.
— Michael, Tüncher, Untere Bockg. 10 III.
— Peter, Schlosser, Reibeltg. 5 I.
— Sebastian, Kranenführer, Petriniſtr. 6 II.
Warnberg, Kunigunde, Rittmeisterswitwe, Nikolausstr. 13 I.
Warneke, Wilhelm, Technik., Höchbergerstr. 20 P.
Warth, Artur von der, Großkaufmann, Brennmaterialiengroß- u. Kleinhandlung, Pleicherring 5 II. Lager und Kontor: Steinstr. 8. 492.
Wartner, Ludwig, Obertelegraphenbauaufseher, Domerschulstr. 25 R III.
Wasenmeisterei, Robertushof (fr. Martinsruhe). 1292.
Wasker, Kurt, Postschaffner, Faulenbergstr. 7 (Geb. I. 19).
Wasser, Marie, Witwe, Bronnbacherg. 8 P.
Wassermann, Karl, Metzgermstr., Glockeng. 8 P u. I. 746.
Waßmer, Adam, Friseur, Petriniſtr. 15 I.
— Karl, Hausmeister u. Musiker, Rottendorferstraße 27 P.
Wattler, Peter, Bandagist, Floraſtr. 3 II.
Wazlawik, Johann, Arbeiter, Grombühlstr 48 IV.
Webenbauer, Babette, Kellnerswitwe, Schillerstraße 7 IV.
Weber, Adam, Arbeiter, Bronnbacherg. 20 III.
— Adam, Schneidermeister, Pleicherpfarrg. 14 N.
— Adam, Vergoldermeister, Teilh. d. Fa. Driesler Nachf., Gebr. Weber, Heidingsfelderstr. 45 P.
— Adolf, Postinspektor a. D., Kapuzinerstr. 21a III.
— Albert, Kaufmann, Randersackererstr. 12 III.
— Alfred, Bahnbediensteter, Pleicherschulg. 4 I.
— Alois, Kaufmann, Wörthstr. 8 III.
— Andreas, Eisenbahnassistent, Weißenburgstraße 2 I (Geb. 2m).
— Andreas, Kraftwagenführer, Vincentinumstraße 15 R II.
— Anna, Haushälterin, Heidingsfelderstr. 5 II.
— Anna, Weißnäherin, Mergentheimerstr. 10 II.
— Anna, Witwe, Roseng. 7 II.
— Anna, Witwe, Schönthalstr. 6 II.
— Anna u. Käthe, Geschw., Franz-Ludwigstr. 16 R.
— Anton, Vergoldermeister, Teilh. d. Fa. Driesler Nachf., Gebr. Weber, Randersackererstr. 38 I. Geschäft: Heidingsfelderstr. 45 R I.
— Anton, Wäschegeschäft, Pleichertorstr. 26 III.
— August, Militäranwärter, Steinachstr. 2 II.
— Auguste, Privatiere, Bahnhofstr. 15 P.
— Babette, Witwe, Ingolstadterhof 5 II.
— Bartholomäus, Schneidermstr., Fischerg. 14 R II.
— Carl, Fabrikant, Roseng. 19a II.

Darmstädter und Nationalbank Komm.-Ges. a. Aktien, Schönbornstr.-Ecke Markt 13, Fernruf 2597, 2598, 2599
Aufbewahrung von Wertpapieren in offenen und geschlossenen Depots

Carl Weber
Inh.: Carl und Hans Weber
FARBEN- UND LACKFABRIK
Urlaubstr. 2 (Aumühle) ▪ Fernruf 439
[Darmst.u.Nat.-Bank ▪ Postsch.Nr. 12015]

Weber, Charlotte, Witwe, Stephanstr. 19 P.
— Dr. Eduard von, Universitäts-Professor, Randersackererstr. 46a P u. I. 1664.
— Elise, Darmhandlung, Gertraudg. 7 P. Laden: Karmelitenstr. 45 P.
— Emilie, Kaufmannswitwe, Kapuzinerstr. 1 1/3 P.
— Engelbert, Schreiner, Schönbornstr. 1 IV.
— Ernst, Schneider, Mergentheimerstr. 12 I.
— Eusebius, Maler-, Tüncher- u. Lackierergeschäft, Ludwigkai 16a S u. II.
— Ferdinand, Kirchner, Herzogenstr. 3 u. Dominikanerg. 4 III.
— Franz, Buchhalter, Frankfurterstr. 82 III.
— Franz, Ziegeleiverw., Versbacherlandstr. o. Nr.
— Franz Xaver, Schneiderm., Semmelstr. 20 R P.
— Georg, Eisenb.-Obersekretär, Bibrastr. 35 II.
— Georg, Gutsverwalter, Johannisweg (Hint. Johannishof).
— Georg, Musiker, Heidingsfelderstr. 47a III.
— Gerhard, Kaufmann, Vertreter d. Fa. Karl Otto Elias, Köln. Lederlager: Neubaustraße 22 P. Wohnung: Valentin Beckerstr. 1 1/2.
— Hans, Fabrikant, Reibeltg. 12 II.
— Hans, Feldwebel, Weißenburgerstr. 2 II (Geb. 2 v).
— Hans, Univ.-Bibliothekoffiziant, Amalienstraße 5 I.
— Heinrich, Häfner, Reuererg. 8 III.
— Heinrich, Steindrucker, Kleine Katzeng 1 II.
— Heinrich, Pförtner, Friedrich Koenigstr. 4 P.
— **J. E.**, Baugeschäft, Inh. Otto Weber, Architekt, Heidingsfelderstr. 10 P. 2037.
— **J. Eugen**, Dampfziegelei und Kalkwerk, Heidingsfelderstr. 10 (Fabrik in Heidingsfeld). 2037. [Postsch. Nr. 27303.]
— Jakob, Eisenbahnwerkstätten-Vorsteher a. D., Huttenstr. 45 I.
— Jakob, Schneider, Reuererg. 8 II.
— Jakob, Gastwirt, Sanderring 12 P
— Johann, Agent, Semmelstr. 19 II.
— Johann, Bildhauer, Keesburgstr. 1/3 I.
— Johann, Feldweb., Weißenburgstr. 2 (Geb. 2 q).
— Johann, Hausmeister, Domerschulstr. 1 R P.
— Johann, Kriminalsekretär, Goethestr. 15 III.
— Johann, Obersteuersekretär, Karmelitenstr. 36 III.
— Johann, Schneider, Pleicherpfarrg. 3 II.
— Johann, Schweinehändler, Weißenburgstr. 2 k I.

Johann Weber
MÖBEL-GESCHÄFT
◇◇ 3 Gerberstraße 3 ◇◇
Wohnung: Pleicherkirchpl. 17 III

Weber, Josef, Schuhmachermstr., Steinheilstr. 18 R II.
— Josef, Steueroberwachtmeister, Peterstr. 12 III.
— **Josef, Nachf.**, Inh. Isidor Berliner, Schirmgeschäft u. Schirmfabrik, Domstr. 17 P.
— Josefine, Privatiere, Pleicherring 4 II.
— Käthchen, Modistin, Bohnesmühlg. 14 II.
— Käthchen, Stadtschullehrerin, Weingartenstraße 27 I.
— Karl, Fabrikdirektor, Hofstr. 5 I. 503.
— Karl, ehem. Gastwirt, Steinheilstr. 6 P.
— Karl, Inh. einer Privat-Pension, Johanitergasse 16 I.
— Karl, Kaufmann, Erthalstr. 14 II.
— Karolina, Witwe, Martinstr. 23 III.
— Kaspar, Tüncher u. Lackierer, Mainbrücke 5 IV.
— Konrad, Oberpostschaffn., Wagnerstr. 26 III.
— Kurt, Studienprofessor, Leutfriedstr. 13 I.
— Leonhard, Schuhmachermeister, Inn. Graben 30 P u. I.
— Lina, Militäranwärtersgattin, Ursulinerg. 13 I.
— Ludwig, Buchhändler, Hörleing. 10 I.
Weber, Margareta, Witwe, 1. Schloßg. 4 P.
— Maria, Damenschneidermeisterin, Schönbornstraße 1 IV.
— Marie, Oberzollamtmannswitwe, Sanderring 17 1/3 I.
— Marie, Privatiere, Traubeng. 27 I.
— Marianne, Arbeiterin, Domstr. 32/34 IV.
— Martin, Geflügelhändler, Reisgrubeng. 13 II.
— Martin, Oberleitungsaufseher, Wörthstr. 9 b P.
— Mathilde, Privatiere, Bahnhofstr. 15 P.
— Max, Studienprofessor a. D., Huttenstr. 14 III.
— Maximilian, Handelsmann, Alte Kasernstraße 22 I.
— Michael, Geschäftsführer, Grombühlstr. 8 I. 464.
— Michael, Holzbildhauer, Alleestr. 14 III.
— Michael, Notariatssekretär, Sandering 18 S.
— Olga, Landger.-Direktorstocht., Wölfelstr. 8 I.
— Otto, Architekt, Teilh. d. Fa. J. E. Weber, Dampfziegelei u. Kalkwerk, Heidingsfelderstraße 10 P. 2037. [Postsch. Nr. 27303.]
— Reinhold, Bureauvorsteher, Leistenstr. 18 P.
— Valentin, Schriftsetzer, Neubergstr. 4 III.
— Dr. theol. Valentin, Univ.-Professor u. Geh. Regierungs-Rat, Friedenstr. 47 II. [Ver.B. u. Postsch. Nr. 7086.]
— Vinzenz, Inval.-Rentner, Elefanteng. 7 II.
— Vinzenz, Schreinermstr., Randersackererstr. 8 P.
Weberbauer, Franz, Maurer, Kroateng. 13 II.
— Martha, Privatiere, Domerschulstr. 17 II.
— Rosa, Geschäftsleiterin, Büttnerstr. 14 II.
Weber-Flum, Karl, Architekt, Kantstr. 25 P. 1017.
Weberpals, Johann, Kellner, Bahnhofstr. 13 IV.
— Johann, Zugführer, Grombühlstr. 30 III.
Wechsler, Georg, städt. Inspektor, Mergentheimerstr. 3 II.
— Julius, Kaufmann, Teilh. d. Fa. Moritz Wechsler, Seelbergstr. 4 III. 2838.
— Klara, Rabbinerswitwe, Weingartenstr. 29.
— Kreszenz, Ratsdienerswitwe, Trölfschstr. 3 III.
— **Moritz**, Weingroßhandlung u. Weingroßagenturen, Inh. Moritz und Julius Wechsler, Seelbergstr. 4 P. 2838. [Staat.B., Spark. u. Postsch. Nr. 4346.]
Weck, Andreas, Zigarrengeschäft, Gerberstr. 17 (Eingang Mainkai).
Wecke, Georg, Schlosser, Pfaueng. 8 I.
— Peter, Schlossereibes., Schwanenhof 4 P u. II.
Wecker, Karl, Hotelbesitzer zur Sonne, Bahnhofstr. 5 u. 7. 386.
Weckert, Georg, Häfnergehilfe, Brücknerstr. 22 II.
— Johann, Schneidermeister, Kartause 3 P.
— Maria, Postassistentenwitwe, Petrinistr. 23 I.
Weckesser, A., Rentnerin, Dettelbacherg. 7 I.
— Gunda, Kassiererin, Gartenstr. 10 I.
Weddin, Wilhelm, Schriftsetzer, Pleichertorstr. 4 II.
Wedel, Friedrich, Werkführer, Trölfschstr. 9 R I.
— Georg, Landw.-Assessor, Rottendorferstr. 9 II.

Georg Wedel
Photographisches Atelier
Kaiserstraße 9 P Fernruf 1174
Wohnung: Haugerring 10 I
[Postsch.Nr. 8738]

Wedel, Thomas, Spengler, Dreikronenstr. 35 II.
Wedler, Peter Leonhard, Oberlehrer a. D., gepr. Stenographielehrer, Heidingsfelderstr. 10 II.
Weeger, Gottlieb, Werkmeister, Brücknerstr. 19 II.
Weegmann, Margareta, Lehrerswe., Peterpl. 5 II.
Weeth, Peter, Wagenwärtergehilfe, Obere Johanniterg. 14 II.
Wegele, Agnes, Sprachlehrerin, Franz-Ludwigstraße 9 II.
Wegener, Johann, Installateur, Brücknerstr. 4 III.
Weger, Anna, Haushälterin, Pleicherkirchpl. 11 P.
Wegerer, Sebastian, Wagenaufseher, Vincentinumstr. 38 I.
Wegert, Katharina, Sanderstr. 13 II.
— Simon, Taglöhner, Wöllerg. 9 R I.
Weghorn, Karl, Arbeiter, Grombühlstr. 14 S.
Weglein, David, Bankier, Teilh. d. Fa. Weglein & Lehmann, Kaiserstr. 16 I. 2250 und 2251.
— Jakob, Bankbeamter, Prymstr. 2 I.
— **& Lehmann**, Bankgeschäft, Theaterstr. 3a P. 2550 und 2551. [Postsch. Nr. 2221.]
Wegmann, Adam, Schlossermstr., Blöhlein 3 P u. I. 2098.
— Baptist, Schaffner, Neumannstr. 5 II.



Wegmann, Franz, Weichenwärter, Vincentinumstraße 3 I.
— Gustav, Elektromonteur, Neumannstr. 22 I.
— Josef, Kleinrentner, Bergmeisterg. 4 P.
— Johann, Werkstättengehilfe, Gneisenaustr. 2 II.
— Lorenz, landw. Arbeiter, Rotkreuzhof.
— Nikolaus, Maschinenhausgehilfe, Heimgartenweg 3 II.
— Philipp, Schlossermeister, Blöhlein 4 I. Werkstätte: Blöhlein 3 P. 2098.
Wegner, Adolf, Dienstmann, Franz-Ludwigstraße 14 III.
— Anna, Witwe, Dettelbacherg. 5 I.
— Georg, Lackierer, Friedenstr. 32 M.
— Georg, Schriftsetzer, Reibeltg. 1/2 P.
— Hans, Elektrotechniker, Schönleinstr. 4 I. 411.
— Hans, Obermonteur, Bismarckstr. 20 P.
— Johann, Schuhmachermeister, Sanderstr. 7 III.
— Michael, Schriftsetzer, Reibeltg. 4 III.
— Richard, Bauamtmann a. D., Mergentheimerstraße 12 II.
Wehe, Margareta, Buchhalterstochter, Innerer Graben 19 III.
Wehner, Adam, Lohnkutscher, Heinestr. 14 P u. I.
— Adam, Seminarpräfekt, Seuffertstr. 2. 51.
— Adolf, Kaufmann, Sophienstr. 19 II.
— Anna, Gärtnerswe., Veitshöchheimerstr. 4 R I.
— Anton, Kaplan, Peterpl. 8 I.
— Anton, Wirt zum Kirchlein, Textorstr. 17 P u. I. 1988.
— Apollonia, Kleinrentnerin, Theaterstr. 20 I.
— Blasius, Arbeiter, Gutenbergstr. 2 P.
— Hans, Postschaffner, Spitalg. 15 P.
— Johann, Gärtner, Fischerg. 1/3 P.
— Johann, Hausdiener, Peterstr. 7 III.
— Margarete, Postassistentenwitwe, Domstr. 14 R I.
— Mathilde, Hofratswitwe, Klinikstr. 14 P.
— Michael, Schneidermeister, Rotkreuzstr. 13 III.
— Simon, Geschäftsführer, Lauferg. 1 P.
— Valentin, Rohproduktenhandlung, Pleicherkirchg. 7 I. 2765.
— Vinzenz, Schreinermeister, Sanderstr. 13 M.
Wehnert, Andreas, Buchhändler, Leihbibliothek und Verlag, Sanderstr. 27 III.
— Marie, Witwe, Karmelitenstr. 45 I.
— Stephan, Buchhändler und Schriftsteller, Augustinerstr. 15 III.
Wehr, Agnes, Postverwalterswitwe, Mergentheimerstr. 6 II.
— Andreas, Lokomotivführer, Vincentinumstr. 2 I.
— Eugen, Volksschullehrer, Vincentiumstr. 19 III.
— Friedrich, Wagenmeister, Heimgartenweg 5 P.
— Ignaz, Oberlokomotivführer, Gutenbergstraße 3 II.
— Josef, Oberlehrer, Huttenstr. 42 II.
— Käthchen, Lehrerswitwe, Trölfschstr. 1a P.
— Kaspar, Taglöhner, Semmelstr. 43 II.
— Marie, Inv.-Rentnerin, Gertraudg. 3 III.
— Marie, Professorsgattin, Uhlandstr. 15 P.
— Mathilde, Privatiere, Gerbrunnerstr. 3 II.
— Wilhelm, Bankbeamter, Huttenstr. 37 I.
Wehrmann, Dr. Emil, Oberregierungsrat, Hindenburgstr. 4 III.
— Gregor, Postoberschaffner, Bachg. 8 I.
Wehrwein, Johann, Schuhmachermstr., Pleicherschulg. 8 P u. I.
Weichsel, Alfred, I. Handelskammersyndikus und Rechtsanwalt, Neubergstr. 8 I.

Auto-Gesellschaft m. b. H., Inh. u. Geschäftsf.: **Gg. M. Hümpfner, Würzburg,** Schießhausstr. 19a, Fernruf: 2825
Anfertigung aller Ersatzteile

Weichsel, Gottfried, Oberpflegeamtsoffiziant, Valentin-Beckerstr. 10 P.
— Jakob, Universitätswart a. D., Heinestr. 6 II.
— Ludwina, Hauptlehrerswitwe, Neubergstr. 8 I.
Weichselfelder, Karl, Oberschaffner, Heimgartenweg 14 P.
Weick, August, Hausdiener, Korng. 5 I.
— Elise, Privatiere, Marktpl. 10 III.
Weickert, Adam, Lagerhalter, Erthalstr. 18 R I.
— Franz, Metzgermeister, Brücknerstr. 7 P u. I. 1645.
— Franz Karl, Oberlehrer, Huttenstr. 10 III.
— Hedwig, Rentamtmannswitwe, Ketteng. 13 I.
— Kaspar, Oberlehrer a. D., Peterstr. 5 III.
— Michael, Eisenbahn-Oberschaffner, Brückner-straße 7 III.
— Michael, Pensionist, Roseng. 4¼ R II.
— Nikolaus, Konditoreibes., Semmelstr. 7 P u. I.
Weid (s. a. Weit, Weith), Leonhard, Brot- und Feinbäckerei, Kolonialwarenhdlg., Ziegelau-straße 6 P. 1407.
Weidelich, Adolf, Großkaufmann, Teilh. d. Firma G. Betz & Cie., Eisenwaren-Großhandlung, Heinestr. 7 P. 515. [Postsch.-Nr. 2878.]
Weidhofer, Jos., Obst- u. Blumenhdlg, Marktpl 14 I.
Weidinger, Babetta, Privatiere, Gartenstr. 5 P.
— Franz, Postassistent, Wagnerpl. 2 II.
— Georg, Postsekretär, Heimgartenweg 9 I.
— Hans, Oberkellner, Bahnhofstr. 8 I.
— Johann, Zugführer, Lindleinstr. 14 II.
— Josef, Domkapitular und bischöfl. Generalvikar, Bruderhof 5 P.
— Josef, Steuerinspektor, Blumenstr. 4 P.
— Josefa, Oberpostsekretärswitwe, Kapuziner-straße 23 III.
— Margaretha, Witwe, Vincentinumstr. 8 I.
Weidmann, Anna, Posterpeditorswitwe, Hutten-straße 15 II.
— Josefine, Volksschullehrerin, Huttenstr. 15 II.
Weidner, Anna, Witwe, Friedenstr. 42 P.
— Elisabeth, Witwe, Fabrikstr. 28 I.
— Emmy, Regierungsratswitwe, Weingarten-straße 33 III.
— Franziska, Näherin, Fabrikstr. 28 I.
— Georg, Maurer, Innerer Kürnacher Berg-weg o. Nr.
— Georg, Vorarbeiter, Steinheilstr. 29 II.
— Heinrich Josef, Hausmstr., Pleicherkirchpl. 5 I.
— Johann, Oberkommissär, Harfenstr. 5 I. 2042. [Zentr.-Darl.-K.]
— Johann, Schneider, Heinestr. 18 III.
— Josef, Schneidermeister, Pleicherkirchg. 9 II.
— Kunigunde, Witwe, Grombühlstr. 14 P.
— Margarete, Zimmermeisterswitwe, Breite Schloßg. 4 I.
— Peter, städt. Bauaufseher, Fabrikstr. 82 P.
— Robert, Kaufmann, Bohnesmühlg. 9 I.
— Valentin, Maschinenhausgeh., Brücknerstr. 9 III.
Weidt, Johann, Schlossermeister, Neubaustr. 46 I.
— Johann Nik., Kunst- u. Bauschlosserei, Goethe-straße 1 IV. Werkstätte: Mergentheimerstr. 12½ P.
Weier, Nik., gepr. Bademstr., Schürerstr. 15 P.
— Max, Hilfsarbeiter, Nikolausstr. 6 III.
Weig, Eduard, Steuerinspektor, Wörthstr. 11 II.
Weigand, Adam, Eisenbahninspektor, Hinden-burgstr. 18 II.
— Adolf, Sekretär, bei der Staatsanwaltschaft, Heidingsfelderstr. 16 P.
— Albrecht, Metzgermeister, Grombühlstr. 17 P. 2870. [Postsch.-Nr. 27388.]
— Andreas, Bautechniker, Valentin Beckerstr. 8 P.
— Anton, Bäckermeister und Weinwirt, Wöller-gasse 4 P u. I.
— Anton, Gewerkschaftssekretär, Kartause 5 I. 2694.
— Anton, Kaufmann, Warenagentur, Rückert-straße 16 I. 1193.
— Beatrix, Bohnesmühlg. 7 I.
— Dr. phil., Edmund, Studienrat, a. o. Univ.-Prof., Friedenstr. 20 III.

E. WEIGAND
Maschinenstrickerei
11 Blumenstraße 11
KLEIDER · JACKEN · WESTEN
STRÜMPFE

Weigand, Elise, Witwe, Domstr. 31 IV.
— Emil, Schreiner, Domstr. 31 IV.
— Engelbert, Benefiziat, Juliuspromenade 19.
— Erhard, Eisenb.-Schaffner, Gneisenaustr. 26 II.
— Franz, Anwaltsbuchhalt., Weißenburgstr. 15 I.
— Franz, Schuhmachermeister, Marktg. 7 II. Werkstätte: Fabrikstr. 5.
— Georg, Arbeiter, Schillerstr. 2 III.
— Georg, Eisenbahnoberinspektor a. D., Zwinger 22½ III.
— Georg, Gasmacher, Rotlöweng. 3 R P.
— Georg, Oberpackmeister, Marktpl. 26 I.
— Georg, Pol.-Wachtmeister, Faulenbergstr. 7 III.
— Georg, Postassistent, Marktplatz 26 I. 2370.
— Georg, Schuhmacher, Kärnerg. 10 III.
— Dr. Hans, Arzt, Klinikstr. 8 III. 1740.
— Johanna, Witwe, Innerer Graben 39 III.
— Josef, Eisenbahnschaffn., Bronnbacherhof 3 III.
— Josef, Kaufmann, Handelsvertreter, Peter-platz 1 I. 2086.
— Josef, Bezirksoberamtmann, Amalienstr. 5 I.
— Josef, Obermonteur, Blumenstr. 11 III.
— Josef, Schlosser, Reiserstr. 4½ I.
— Josef, Steuerassistent, Rennweger-Glacis-straße 12 R.
— Karl, Bahnschlosser, Grombühlstr. 33 M.
— Karl, Hauptlehrer, Bohnesmühlg. 7 II.
— Karl, Rangieraufseher, Veitshöchheimer-straße 99 II.
— Margarete, Witwe, Grombühlstr. 33 M.
— Margareta, Zugeherin, Reuererg. 20 II.
— Maria, Zugeherin, Rotlöweng. 3 P.
— Martin, Steinhauer, Weißenburgstr. 15 I.
— Max, Schneidermeister, Vincentinumstr. 32 II.
— Michael, Büttnermeister, Dreikronenstr. 27 P.
— Michael, Ob.-Postschaffn., Paradiesstr. o. Nr. I.
— Michael, Schneider, Peterpfarrg. 16 I.
— Paul, Wagenaufseher a. D., Wagnerstr. 5 a P.
— Paul, Vertragsangestellter, Wörthstr. 12 I.
— Paula, Chemikerswitwe, Jakobstr. 6 III.
— Peter Paul, Privatmann, Kantstr. 52 P.
— Philipp, Dipl.-Ingenieur, Rottendorferstr. 9 P.
— Philomena, Köchin, Elefantenq. 10 II.
— Richard, Drogist, Brombacherg. 13 I.
— Rudolf, Buchhalter, Hindenburgstr. 18 II.
— Rudolf, Hauptlehrer, Scheffelstr. 9 I.
— Rudolf, Stationsgehilfe, Steinheilstr. 36 II.
— Veronika, Privatiere, Rotkreuzstr. 5 II.
— Wilhelm, Bahnschaffner, Schottenanger 9 II.
Weigel, Otto, Kaufmann, Maistr. 3 P.
— Wolfgang, Kaufmann, Mergentheimerstr. 10 I.
— **-Roßmann**, Babette, Näherin, Frühling-straße 16 III.
Weigelt, Karl, Wagenmeister, Neumannstr. 6 I.
Weigert, Adelheid, Musiklehrerin, Zellerstr. 35 I.
— Josef, Registrator am Landes-Finanzamt, Luitpoldstr. 7 II.
— Paul, Lohnkutschereibesitzer, Schildhof 2 I.
Weigl, Bernhard, Baumaterialienhandl., Theater-straße 20 P. Lager u. Kontor: Wallg. 12. 100. [Deutsch. B. u. Postsch.-Nr. 12877.]
— Charlotte, Postverwalterin, Friedrich Koenig-straße 4 P.
— Fred, Kaufmann, Leutfriedstr. 32 I.
— Heinrich, Kaufmann, Gartenstr. 10 II.
— Josef, Musikdirigent a. D., Leutfriedstr. 32 I.
— Karl, Bankbevollmächtigter, Leutfriedstr. 32 I.
Weiglein Emil, Gold- und Silberwarenge-schäft (Inh. Josef Foerg), Theaterstr. 4 P. 2194.
— Franz, Lokomotivführer, Steinheilstr. 20 I.
— Georg, Postassistent a. D., Harfenstr. 12 III.
— Hans, Bauführer, Mainbrücke 15 II.
— Johann, Malergehilfe, Pleicherpfarrg. 5 I.
— Kaspar, Produktenhändler, Steinheilstr. 36 P.
— Kaspar, Schneider, Zellerstr. 21 P.
— Marie, Damenschneiderin, Zellerstr. 16 II.
— Marie, Näherin, Josefspl. 5 III.
— Matthias, Buchhalter, Frankfurterstr. 62 g P.
Weihmann, Wilhelm, Militäranwärter, Weißen-burgstr. 2 m II.
Weikard, Augustin, Stationsgehilfe, Steinheil-straße 35 R II.
— Leo, Arbeiter, Steinheilstr. 35 R II.
Weikersheimer, Enslein, Viehgroßhändler, Hei-dingsfelderstr. 32 I. 1817. [Spark. u. Postscheck-Nr. 4831.]

Weikersheimer, Enslein & Co., Viehgroßhdlg., Heidingsfelderstr. 30 P. 1817. [Spark. u. Postsch.-Nr. 4831.]
— Getta, Kaufmannswitwe, Neubaustr. 34 I.
— Max, Textilwarengroßhandl., Neubaustr. 34 I. 2023 [Dresd. B. u. Postsch.-Nr. 38980.]
Weikert, Eva, Witwe, Herzogenstr. 7 P.
— Joh. Bapt., Postassistent, Kartause 9½ II.
Weikinger, Josef, Schuhmachermeister, Breite Schloßg. 8 II.
— Michael, Stadtkämmerei-Buchhalter, Sonnen-straße 19 P. [Spark.]
Weil, Karolina, Arztswitwe, Haugerring 12 III.
— Sally, Kaufmann, Alteisen, Altmetall, Roh-produkte, Innerer Graben 20 u. 22. 592. [Spark. u. Postsch.-Nr. 7693.]
Weiland, Jakob, Mechaniker, Fahrradhandlung, Musikinstrumente, Textorstr. 1 P.
— Josef, Landgerichtsdirektor, Rückertstr. 12 II.

Hôtel-Pension Weiland
Kaiserstraße 26 **Fernruf 252**

Weiland, O., Witwe, Kaiserstr. 26 I u. II. 252.
Weilbach, Josef, Molkereigehilfe, Alleestr. 6 I.
Weiler, Andr. Wilh., Schiffer, Dreikronenstr. 35 I.
— August, Metzgermeister, Schusterg. 10 P u. I. 1204.
— Babette, Privatiere, Gartenstr. 4 III.
— Eduard, Schiffer, Mergentheimerstr. 1 b P.
— Eugen, Glasermeister, Marktg. 5 III. Werkst.: Rotscheibeng. 4 R P. 1313.
— Franz, Milchhändler, Frühlingstr. 16 P u. I.
— Franz, Oberkellner, Reisgrubeng. 1 II.
— Georg, Kaufmann, Unt. Bockg. ½ I. [Spark.] Verkaufsst.: Kiosk. a. d. Ludwigbrücke.
— Heinrich, Metzger, Schusterg. 10 III. Geschäft: Burkarderstr. 18 P.
— Karl, Milchhändler, Erthalstr. 12 II.
— Pauline, Witwe, Mergentheimerstr. 3 P.
— Peter, Landwirt, Erthalstr. 12 P.
— Rudolf, Kaufmann, Petriniſtr. 8 II.
— Valentin, Fuhrwerksgeschäft und Landwirt, Erthalstr. 12 P.
— Wilhelm, Verwaltungs-Assistent, Steinheil-straße 2 I.
Weilhammer, Philipp, Postinspektor, Obere Jo-hanniterg. 6 II.
Weilhart, Franz Anton, Landwirt, Mergent-heimerstr. 1 b P.
Weimann (s. auch Waimann), Konrad, Arbeiter, Nikolausstr. 7 I.
— Lorenz Musiker, Maulhardg. 5 II.
— Sophie, Witwe, Nikolausstr. 7 I.
Weimer, Anna, Schneidermeisterswe., Hutten-straße 46 P.
— Bernhard, Kaufmann, Mergentheimerstr. 22. N P u. I.
— Eva, Invalidenrentnerin, Gerberstr. 1 III.
— Sebastian, Privatmann, Weißenburgstr. 11 I.
Weimert, Maria, Witwe, Bismarckstr. 2 S.
Weinbeer, Anna, Händlerin, Gerberstr. 1 III.
— J., Oberkellner, Sanderstr. 25 III.
— Karl, Schriftsetzer, Gerberstr. 1 III.
— Margarete, Händlerin, Marktplatz 5 P.
Weinberg, Karl, Obergärtner, Jakobstr. o. Nr.
Weindl, Franz Xaver, Steuerinspektor, Schwein-furterstr. 32 II. [Spark.]
— Josefine, Schriftsetzerswe., Grombühlstr. 32 P.
Weindler, Antonie, Hauptlehrerin, Heinestr. 18 II.
Weindling, Moritz Saitlingssortiererei, Flei-schereimaschinen u. Geräte, Laden: Julius-promenade 40/44 P u. Innerer Graben 41/45. 2720. [Spark. u. Postsch.-Nr. 3755 u. 4109.]
— Moritz, Kaufmann, Inh. d. Fa. M. Weindling, Welzstr. 4 I. 2720. [Spark. u. Postsch.-Nr. 4109.]
— Paul, Kaufmann, Welzstr. 4 I. Geschäft: Juliuspromenade 44. 2297. [Spark. u. Postsch.-Nr. 22682.]
Weinert, Anton, Arbeiter, Am Pleidenturm 6 II. (5. Eing.)

Darmstädter und Nationalbank Komm.-Ges. a. Aktien, Schönbornstr.-Ecke Markt 13, Fernruf 2597, 2598, 2596
An- und Verkauf von ausländischen Geldsorten und Devisen

Weinert, Paul Arthur, Ingenieur, Ulrichstr. 6 II.
Weingärtler, Josef, Schneidermeister, Innerer Graben 12 I.
Weingärtner, Andreas, Eisenbahn-Obersekretär a. D., Rotkreuzstr. 19 III.
— Andreas, Weichensteller, Fabrikstr. 27 II.
— Anna, Witwe, Brücknerstr. 21 III.
— Friederika, Pfründn., Franz-Ludwigstr. 24/26.
— Friedrich, Buchdrucker, Goethestr. 11 P.
— Fritz, Oberingenieur u. Prokurist, Theresienstraße 11 III.
— Johanna, Witwe, Dreikronenstr. 41 I.
— Lisa, Jägerstr. 8 II.
— M., Bureaudienerswitwe, Fabrikstr. 54 I.
— Ph., Direktrice, Fabrikstr. 54 I.
— Theodor, Schneider, Dreikronenstr. 41 II.
Weingast, Alois, Spengler, Dreikronenstr. 47 P.
— Margareta, Invaliden-Rentnerin, Grombühlstraße 23 III.

Weinguts- u. Hofkellereiverwaltung, Residenzplatz 2. ☎ 2849. [Staat.B. u. Postsch. Nr. 8600.]
Weinich, Anton, Buchdrucker, Petristr. 4 P.
— Georg, Kaufmann, Weingartenstr. 15 II.
Weinig, Anna, Kassiererin, Bohnesmühlg. 4 III.
— Anton, Oberschaffner, Brücknerstr. 1 II.
— Otto, Wagenaufseher, Petristr. 1 III.
Weininger, Anna, Witwe, Gneisenaustr. 6 II.
— Georg, Obsthändler, Augustinerstr. 1 R II.
— Gottfried, Steinschleifer, Kärnerg. 20 II.
— Hans, Steuerassistent, Wörthstr. 25 I.
— Johann, Vertragsangenellter, Wörthstr. 25 I.
— Wilhelm, Postsekretär, Gneisenaustr. 28 P.
Weinkammerer, Justine, Rats- und Rentamtmannswitwe, Schillerstr. 5 I.
Weinkellerei d. Einkaufszentrale f. d. bayer. Hotel- u. Gastwirtsgewerbe, Abt. Würzburg, Ulmerg. 2 P.
Weinkontrolleur für die fränk. Kreise: Fritz Kraemer, Traubeng. 4 I.
Weinland, Dr. Rudolf, Univ.-Prof., Bismarckstr. 9 I.
Weinlein Hans, Zollsekretär, Wörthstr. 17 P.
Weinmann, Alfred, Gepäckträger, Pleicherpfarrgasse 10 II.
— Johann, Bahnbediensteter, Fabrikstr. 54 R II.
— Josef, Schlosser, Grombühlstr. 1 I.
— Karl, Damen- u. Herrenschneider, Augustinerstraße 20 IV.
— Michael, Schreiner, Wagnerstr. 18 III.
Weinrader, Kaspar, Gärtner, Kantstr. 19 P.
Weinschenk, Hans, Gastwirt z. Onkel, Frankfurterstr. 34.
Weinstock, Gottlieb, Generalagent, Theodor Körnerstr. 8 P.
Weinzierl, Klara, Postverwalterswitwe, Virchowstraße 1 II.
Weippert, Alfons, Tapezier, Pleicherkirchg. 2 II.
— Christian, Arbeiter, Petristr. 8 III.
— Emilie, Architektenwitwe, Ottostr. 10 I.
— Franz, Pol.-Wachtmeister, Festung Marienberg (Geb. 242 I).
— Georg, Brauereiarbeiter, Bronnbacherhof 4 II.
— Georg, städt. Spengler, Wöllerg. 7 I.
— Gottfried, Gastw., Zellerstr. 35 P u. I. ☎ 1185.
— Katharina, Privatiere, Heidingsfelderstr. 59 I und II.
— Lorenz, Schriftsetzer, Brücknerstr. 27 P.
— Nikolaus, Brauereiarbeit., Große Katzeng. 5 I.
— Nikolaus, Heizer, Sieboldstr. 25 S.
Weis (s. a. Weiß), Adam, Wein- u. Spirituosengroßhandlung, Domerschulstr. 8 III. Geschäft: Franziskanerg. 10 P. ☎ 2287.
— Ambrosius, Rechn.-Rat u. Zahlmstr. a. D., Sanderring 14 IV.
— Anton, Bäckergehilfe, Kroateng. 13 I.
— Eugen, Architekt, Adelgundestr. 17 II. ☎ 613. [Spark.]
— Eva, Hauptlehrerin, Bahnhofstr. 24 III.
— Fanni, Büglerin, Baderg. 9 P.
— Franz, Obersteuersekretär, Franziskanerg. 5 II.
— Franziska, Milchhändlerin, Jägerstr. 6 II.
— Georg, Milchhändler, Jägerstr. 6 II.
— Johann, Buchhalter, Keesburgstr. 2 P.
— Kunigunde, Wechselwärterswitwe, Mergentheimerstr. 1 II.
— Lorenz, Stellwerkmeister, Fabrikstr. 84 I.
— Max, Eisenbahnassistent, Zellerstr. 44 P.
— Michael, Schneidmüller, Gneisenaustr. 10 III.
— Nikolaus Schneidermeister, Martinstr. 3 II.
Weisbart, Wilhelm, Obersekretär, Friedenstr. 42 I.
Weise, Heinrich, Assistent, Am Pleidenturm 5 III.
— Kurt, Vergolder, Am Pleidenturm 5 III.
Weisenberger (s. a. Weißenberger), Magda, Bezirksoberlehrerswitwe, Zwinger 3 I u. II.
— Max, Schreiner, Weißenburgstr. 5 III.
Weisensee (s. a. Weißensee), Christian, Ober-Regierungsrat, Wörthstr. 13 I.
— Margareta, Oberlehrerswe., Schillerstr. 12 II.
— Josef, Postsekretär a. D., Vertretungen, Ziegelaustr. 1 f II.
— Martin, Postassistent, Brücknerstr. 20 P.
Weisenseel (s. auch Weißenseel), Anna, Witwe, Juliuspromenade 5 I.
— Hans, Bäckermstr., Textorstr. 9 P u. I. [Ver.B.]
— Isidor, Johann, Polizei-Wachtmstr., Festung Marienberg.
— Luitpold, Schneidermstr., Augustinerstr. 1 R I.
— Michael, Kaufmann, Wöllerg. 25 II.
Weiser, Fritz, Kaufmann, Jägerstr. 5 I.
Weisflog, Alma, Werkmeisterswe., Rottendorferstraße 3½ IV.
Weishaupt, Lorenz, Eisenbahn-Amtmann a. D., Frankfurterstr. 9 III.
— Otto, Buchhalter, Neubergstr. 1 III.
Weisheit, Marie, Damenschneiderin, Virchowstraße 11 I.
Weismeyer, Lenchen, Näherin, Ritterg. 5 P.

H. Weissenhorn & Co.

Spedition, Möbeltransport-Geschäft
Verpackung und Lagerung
Schweinfurterstr. 9/II R **Fernruf 314**
[Ver.B. u. Postsch.Nr. 3521]
(S. Inserat, Rücksatz.)

Weiß (s. a. Weis), Adam, Hausmetzger, Semmelstraße 62 R I.
— Anna Helene, Hauptlehrerin, Gerbrunnerstraße 3 P.
— Apollonia, Witwe, Franziskanerg. 14 III.
— Benedikt, Schaffner, Heinestr. 6 R I.
— Christian jun., Fuhrwerksbesitzer, Bohnesmühlg. 8 I.
— Christian senior, Fuhrwerksbesitzer, Bärengasse 11½ I. ☎ 1701.
— Emil, Bureaugehilfe, Wagnerstr. 12 IV.
— Emil Schlosser, Bachg. 6 III.
— Ernst, Büttner, Burkarderstr. 32 I.
— Eugen, Pol.-Rottmeister, Marktplatz 3 R I.
— Franz, Maschinist, Korng. 10 II.
— Franz, Obersteuersekretär, Petristr. 1 P.
— Franz, Polizei-Wachtmeister, Nikolausstr. 4 P.
— Georg, Fuhrmann, Bäreng. 11½ I.
— Georg, Gärtner, Mönchbergstr. 5 P.
— Georg, Hilfshauswart, Alte Kasernstr. 32
— Gottfr., Maschinenhausgehilfe, Kärnerg. 16 III.
— Hans, Kaufmann, Maistr 2 III.
— Hans, Polizeiwachtmeister, Steinheilstr. 18 III.

Hermann Weiß

Chemische Wäscherei und Färberei
Untere Bockgasse 1 P u. I

Weiß, Hieronymus, Stationsgehilfe, Kärnergasse 16 I.
— Jakob, Brauereiarbeiter, Spitalg. 7 II.
— Ida, Kleinrentnerin, Maistr. 3 II.
— Johann, chem. Wäscherei, Ziegelaustr. 5 R.
— Johann, Zugführer a. D., Wagnerstr. 12 IV.
— Johann Bernhard, Zugführer a. D., Pleicherkirchplatz 13 I.
— Josef, Fuhrmann, Bäreng. 11½ I.
— Josef, Elektr. Installationsgeschäft, Hindenburgstr. 31 III.
— Josef, Postinspektor, Blumenstr. 9 III.
— Josef, Wachtmeister, Adelgundestr. 2 II.
— Kaspar, pens. Zugführer, Frühlingstr. 19 P.
— Katharina, Postassistentenwe., Petristr. 1 P.
— Kilian, Oberlokomotivführer, Auverastr. 6 II.
— Leonhard, Handelsoberlehrer, Huttenstr. 14 II.
— Lothar, Kaufmann, Huttenstr. 15 I.
Weiß, Ludwig, El.-Ingenieur, Harfenstr. 11 III.
— Margareta, Witwe, Gertraudg. 10 II.
— Marie, Metzgermeisterswitwe, Maistr. 2 III.
— Marie, Rentnerin, Haugerring 19 I.
— Maximilian, Intarsienatelier, Sophienstr. 17 P.
— Max, Oberkellner, Bockg. 3 II.
— Michael, Regierungsoberrechnungskommissär, Adalberostr. 5 IV.
— Paul, Arbeiter, Inn. Graben 39 P.
— Philipp, Eisenbahninspektor, Prymstr. 13 I.
— Philippine, Arbeiterin, Obere Johannitерg. 18 I.
— Therese, Reg.-Rats- u. Stiftungsadministr.-Witwe, Theaterstr. 16.
— Therese, Rentnerin, Haugerring 19 I.
— Wilhelm, Oberregierungsrat d. Eisenbahndirektion, Annastr. 24 II.
— Xaver, Unterfeldwebel, Weißenburgstr. 2 k II.
Weißbart, Herm., Herrengarderobe, Marstr. 9¼ P.
— Willi, Kaufmann, Annastr. 9 I. ☎ 876.

Weißbräuhaus Würzburg Fritz Heindl, Rottendorferstr. 29. Kontor: Trölfschstr. 1. ☎ 3948 u. 2256.

Weißel, Anton, Eisenb.-Ingenieur, Maxstr. 7 II.
Weißenbach, Sette, Kaminkehrermeisterswitwe, Frankfurterstr. 11 III.
Weißenberger (s. auch Weisenberger), Andreas, Privatmann, Am Pleidenturm 3 P.
— Dr. Burkard, Oberstudiendirektor, Semmelstraße 72 II.
— Ferdinand, Postbeamter, Harfenstr. 2a S.
— Franz, Sattler, Bibrastr. 23 II.
— Hans, Gastwirt „zur Wolfsschlucht", Veitshöchheimerstr. 6 II. Geschäft: Bahnhofplatz 2. ☎ 1771. [B.f.Haus-u.Grundb.]
— Hans, Unterfeldwebel, Weißenburgstr. 2 (Geb 2a) P.
— Josefine, Privatiere, Leistenstr. 1 I.
— Klemens, Postsekretär, Weißenburgstr. 5b II.
— Ludwig, Postschaffner, Grabenberg 6 P.
— Michael, Oberleit.-Aufseher, Petristr. 9 II.
— Michael, Schriftsetzer, Pleichertorstr. 26 II.

Michael Weißenberger

Rolladen- und Jalousiefabrik
Karmelitenstr. 16 I **Fernruf 2468**
[Spark. u. Postsch.Nr. 36609]

Weißenberger, Rosa, Oberschaffnerswe., Vincentinumstr. 32 I.
Weißenburg, Wirtschaft z. Stadt, Weißenburgstraße 15.
Weißen Hahn, Wirtschaft z., Gneisenaustr. 12.
Weißen Lamm, Gasth. z., Marienpl. 5. ☎ 547.
— Weinrestauration, z., Gerberstr. 21. ☎ 290.
Weißer, Wilhelm, Kaufmann, Reibeltg. 3 R I.
Weißert, Hans, Postpraktikant, Domstr. 68½ III.
Weißerth, Georg, Bankbeamter, Rückertstr. 17 I.
Weißkopf, Eduard, Postbetriebsassistent, Höchbergerstr. 15.
— Johann, Führerheizer, Petristr. 41 P.
— Johann, Schreinermeister, Erthalstr. 16 P u. I. ☎ 1970. [Spark. u. Postsch.Nr. 27551.]
— Kaspar, Eisenbahnbediensteter, Plattnerstr. 16 I.
Weißlein, Hans, Direktor der Kreisbauernkammer Unterfr., Haugerring 1 P. ☎ 2717.
Weißmann, Anna, Büglerin, Zwinger 18 II.
— Jakob, Eisenbahnamtmann, Haugerring 17 II.
— Margareta, Fürsorgeschwester, Nikolausstr. 4 II.
— Margareta, Majorswitwe, Nikolausstr. 4 II.
— Max, Kaufmann, Kartause 11 II.
— Siegmund, Weinhändler, Weingartenstr. 8 II. Lager: Amalienstr. 7 R P. ☎ 1723. [Frank.B.]
Weißmantel, Josef, Bettfedernreinigungsanstaltsbesitzer, Schottenanger 11 P.
— Ludwig, Druckereifaktor, Semmelstr. 87 IV.
Weit (s. auch Weid, Weith), Georg, Arbeiter, Erthalstr. 16 I.
— Johann, Lokomotivheizer, Brücknerstr. 30 I.
— Johann, Vorarbeiter, Gutenbergstr. 10 I.
— Kilian, Werkmeister, Burkarderstr. 26 II.
— Sophie, Aufseherin, Sieboldstr. 25 II.
— Xaver, Maschinenhausgeh., Veitshöchheimerstraße 99 P.

Auto-Gesellschaft m. b. H., Inh. u. Geschäftsf.: **Gg. M. Hümpfner, Würzburg,** Schießhausstr. 19a, Fernruf: 2825
Erstklassige Reparatur-Werkstätte

Weith (s. auch Weid, Weit), Nikolaus, Friedhof-Oberoffiziant, Goteng. 5 II. 3039.
Weithmann, Adam, Postsekretär, Josefstr. 2 II.
Weitnauer, Dr. Karl, Studienprofessor am Realgymnasium, Sieboldstr. 3 I.
Weitner (s. auch Weidner), Georg, Maschinist, Wörthstr. 5 III.
Weizenbierhalle, Wirtsch. z., Innerer Graben 40. 2188.
We-Ku-Wo, Werkstätte kunstgewerbl. Wollwaren, G. m. b. H., Strickwarenfabrik, Theaterstr. 24 I (Kontorhaus Kronprinz). 878. [Dresd.B. u. Postsch.Nr. 34051.]
Wellein, Dr. med. Hans, Regierungsmedizinalrat, prakt. Arzt, Hindenburgstr. 35 II.
Weller, Emilie, Verkäuferin, Domstr 27/29 III.
— Friedrich, Büttner, Domerschulstr. 11 R I.
Wellhöfer, Elisabeth, Witwe, Wagnerplatz 6½ II.
— Hans, Polizeiwachtmeister, Eichhornstr. 32 (Eing. Theaterstr.).
— Leonhard, Rangiermeister, Veitshöchheimerstraße 99 I.
Welling, Karl, Küchenchef, Karmelitenstr. 49 II.
Welsch, Berta, Oberstleutnantswitwe, Neubaustraße 3 II.
— Hans, Buchdruckmaschinenmstr., Ritterg. 5 R I.
— Hans, Dipl.-Ingenieur, Ständerbühlstr. 14 II.
— Karl, Bankkassenbote, Gerbrunnerweg 40.
— Karl, Musiker, Frankfurterstr. 22 P.
— Lorenz, Drechsler, Reuerg. 14 II.
— Luise, Proviantamtmeisterswitwe, Theresienstraße 13 III.
— Maria, Architektenwitwe, Ständerbühlstr. 14 II.
Welt-Pano, Inh.: St. Hartmann, Eichhornstraße 13½ I. Wohnung: Marktplatz 18 I.
Welz, Dr. Albert, Privatier, Schillerstr. 10 I.
— Michael, Häfnermeister, Wolframstr. 4 P.
— Otto, Obst- u. Gemüsehandlung, Augustinerstraße 16 P. Wohnung: Augustinerstr. 18 IV.
Welzsche Marienstiftung, Roentgenring 12.
Welzbacher, Karl, Regierungs-Obersekretär a. D., Nikolausstr. 13 P.
Welzenbach, Anton, Schokolade- u. Zuckerwarenfabrikant, Bronnbacherg. 8 P u. I.
— August, Oberpostschaffner, Uhlandstr. 18 R P.
— Christoph, Glasermeister, Pleicherkirchpl. 9 I. Werkstätte: Pleicherkirchg. 3 P.
— Jakob, Regierungs-Rechnungs-Oberinspektor, Huttenstr. 13 III.
— Philipp, Kaufm. u. Vertretungen, Zwinger 38 I.
— **& Schmitt**, Schokolade- und Zuckenwarenfabrikation, Bronnbacherg. 8 P.
Welzenbacher, Emil, Pol.-Wachtmeister, Friedenstraße 19 II.
Wemmer, Konrad, Eisenbahninspektor, Schillerstraße 7 III.
Wendel, Andreas, städt. Arbeiter, Gneisenaustraße 5 I.
— Alfons, Arbeiter, Sterng. 12 I.
— Eustachius, Steuerinspektor, Gartenstr. 10 I.
— Johann, Schuhmachermstr., Petrinistr. 8 P.
— Josef, Universitätswerkmeister, Auverastr. 10 P.
— Marie, Privatiere, Auverastr. 10 R P.
— Markus, Metzgermeister, Martinstr. 3 P u. I. 1179.
— Martin, Eisenbahn-Oberingenieur, Erthalstraße 5 P.
— Nikolaus, Maler-, Tüncher- u. Lackierermstr. Kartause 11 III. Werkstätte: Ziegelaustr. 2210.
— Rudolf, Tüncher, Karmelitenstr. 47.
Wendhack, Karl, Lagerhausarbeiter, Korng. 2 I.
— Marie, Witwe, Korng. 2 I.
Wendland, Barbara, Arztswitwe, Semmelstraße 91 II.
— Erna, Hauptlehrerin, Semmelstr. 91 II.
— Nora, Hauptlehrerin, Semmelstr. 91 II.
Wendler, Hans, Offiziant a. d. chirurg. Univ.-Klinik, Schweinfurterstr. 8 II.
— Heinrich, Eisenbahnoberschaffner, Gutenbergstraße 4 II.
— Johann, Gefängnis-Wachtmeister, Sanderring 3 P.
— Margareta, Telephonassistentin, Gutenbergstraße 8 I.
— Maria, Telephonassistentin, Gutenbergstr. 8 I.
Wengel, Martin, Amtsoberoffiziant, Am Pleidenturm 6 II. (8. Eingang.)
Wenger, Anton, Stellwerkmstr., Veitshöchheimerstraße 93 II.
— Friedrich, Schneider, Vincentinumstr. 8 P.
Wengertsmann, Fritz, Bäckermstr., Glockeng 15 P.
Wenglein, Karolina, Apothekerswitwe, Lessingstraße 1 P.
Weniger, Engelbert, Geschäftsführ., Ludwigstr. 7 P.
— Heinrich, Postinspektor, Leistenstr. 14 I.
Weninger, P. Redemptus, Prior, Sanderstr. 12 I. 1289.
Wenisch, Franz, Schriftenmaler, Marktpl. 24 III. Werkst.: Büttnerstr. 36 P.
Wentz, Emilie, Oberstleutnantswitwe, Ludwigstraße 22 II.
Wentzel, Wilhelm, Oberpräparator, Roentgenring 11 P.
Wenz, Eduard, Großhandel landw. Maschinen u. Apparate, Pleicherschulg. 2 I. [Spark. u. Postsch.Nr. 18070.]
— Josef, Händler, Fabrikstr. 55 II.
— Kaspar, Maler-, Tüncher- u. Lackierermeister, Traubeng. 1 R P.
— Kaspar, Pflasterermeister, Neumannstr. 22 I.
— Ludwig, Offiziant, Neubergstr. 28 III.
— Marie, Monteurswitwe, Petrinistr. 6 R I.

Sebastian Wenz
Grombühlstr. 7 2155
Fabrik für Backöfen
Bäckerei-, Konditorei-Maschinen und -Geräte
[Bayer. Zentr.-Darl.-K. u. Postsch.Nr. 13561]

Wenzel, Alois, Metzgerei, Friedenstr. 53 P.
— Christoph, Kunst- u. Handelsgärtner, Wredestraße 6a.
— Karl, Herrschaftsgärtn., Mergentheimerstr. 48 S.
— Konrad, Mechaniker, Rottendorferstr. 52.
— Ludwig, Kaufmann, Grombühlstr. 23 II.
— Marie, Witwe, Karmelitenstr. 15 IV.
— Philipp, Rentner, Adalberostr. 3 IV.
— Pius, Herren- u. Damen-Schneider, Pommergasse 5 II.
Wenzing, Dr. Max, Chemiker, Sanderring 20 I.
Wenzl, Karl, Gärtner, Heidingsfelderstr. 23 P.
Weppert, August, Schmied, Semmelstr. 49 R II.
Werb, Anton, Dental-Laboratorium, Häfnergasse 4 P.
— Henriette, Inspektorswitwe, Häfnerg. 4 P.
— Johann, Eisenbahnsekretär, Kartause 9½ III.
— Marie, Inv.-Rentnerin, Braunhof 3 I.
— Dr. Otto, Betriebschemiker, Kartause 9½ III.
Werbach, Jakob, Schneider, Wöllerg. 9 II.
Werberich, Jakob, Damenschneider, Ständerbühlstr. 14 P.
— Johann Georg, Taglöhner, Bahnhofstr. 16 II.
— Josef, Eisenbahnschaffner, Inn. Graben 36 P.
Werder, Johann, Bauarbeiter, Kärnerg. 2 II.
Werkmann, Maximil., Direktor des Hauptversorgungsamtes, Oberstleutnant a. D., Bismarckstr. 12 III.
Werle, Babette, Privatiere, Pleichertorstr. 30 III.
Werner, Alexander, Hauptlehrer a. D., Maistraße 9 P.
— Alois, Schlosser, Häfnerg. 5 I.
— Alwin, Hilfsoffiziant d. Universität, Alte Kasernstr. 32 P.
— Andreas, Zigarrenmacher, Grombühlstr. 48 II.
— Anna, Bezirkstierarztstocht., Frühlingstr. 3½ III.
— Anna, Witwe, Vincentinumstr. 14 II.
— Anton, Kutscher, Gertraudg. 2 II.
— Aquilin, Eisenbahnoberschaffner a. D., Gerberstraße 3 III.
— Dr. med. August, prakt. Arzt, Sanderstr. 37 P. 2347.
— Christian, Buchbinder, Gartenstr. 12 IV.
— Christian, Kaufmann, Theaterstr. 14 I.
— Dorchen, Näherin, Bronnbacherg. 1 I.
— Eduard, Bauführer, Kantstr. 12 II.
— Elise (i. Firma: E. Werner & Co.), Stickereigeschäftsinhaberin, Herrnstr. 10 P u. II.
— Erhard, pens. Oberschaffner, Ziegelaustr. 1 d I.
— Ferdinand, Bahnschlosser, Büttnerstr. 74 II
— Franziska, Majorswitwe, Scheffelstr. 14 P.
— Georg, Hausmeister, Bahnhofstr. 15 S.
Werner, Georg, Stadtobersekretär, Oberer Burgweg 6 P.
— Gregor, Rangierer, Fabrikstr. 48 P.
— Dr. jur. Hermann, Referendar, Maistr. 9 P.
— Johann Adam, Hausvater, Schottenanger 2 I.
— Josef, Friseurmeister, Parfümerie- u. Zigarrengeschäft, Rotlöweng. 1 III. Geschäft: Alleestraße 2 P.
— Josef, Kaufmann, Kapuzinerstr. 21 III.
— Josef, Postarbeiter, Kärnerg. 5/7 III.
— Josef, Wagenaufseher, Neumannstr. 3 II.
— Josefine, Geschäftsteilhaberin, Herrnstr. 10 II.
— Julie, Näherin, Kärnerg. 5/7 III.
— Julius, Schneider, Pleichertorstr. 16 II.
— Käthchen, Privatiere, Heidingsfelderstr. 53 P.
— Karl, Kellermeister, Jägerstr. 4 P.
— Kaspar, Lademeister, Bahnhofpl. 2 E.
— Katharina, Witwe, Fabrikstr. 10 P.
— Kathinka, Bezirkstierarztstochter, Frühlingstraße 3½ III.
— Klothilde, Haushälterin, Herzogenstr. 7 M.
— Konrad, Lademeister, Neumannstr. 20 III.
— Konrad, Schneidermeister, Fabrikstr. 51 P.
— Lina, Privatiere, Sanderring 18 II.
— Maria, Privatiere, Burkarderstr. 29 I.
— Matthäus, Inval.-Rentner, Wörthstr. 10 III.
— Theodor, Eisenbahnassistent, Morellistr. 6 P.
— Theodor, Kassenassistent, Ulrichstr. 6 II.
— Theodor, Kaufmann, Zellerstr. 16 III.
— Theresia, Damenschneidermeisterin, Kantstraße 12 II.
— Valentin, Schreiner, Ursulinerg. 3 III.
— Wilhelm, Handelsarbeiter, Münzstr. 5 III.
— Wilhelm, Monteur, Unterdürrbacherlandstr. o. Nr. P.
Wernigk, Else, Kaufmannsgattin, Haugerring 12 P.
Werno, Heinrich, Kutscher, Hofstr. 16 R I.
Wernsdörfer, Gg., Schaffner, Petrinistr. 23 III.
Werr, Franz, Friseurmeister, Spiegelstr. 9 P u. I.
— Michael, Bahninspektor a. D., Adelgundestr. 8 I.
Werrlein, Georg, städt. Arbeiter, Petrinistr. 6 R II.
Wertheim, Gustav, Vertreter, Semmelstr. 6 II.
— Moritz, Weingroßhändler, Inh. d. Fa. M. Wertheim & Co., Schillerstr. 2 I. 2929.
— **M., & Co.**, Weingroßhandlg. Kontor und Kellerei: Sanderstr. 7. 2929.
Wertheimer, Leonhard, Verwaltungsinspektor Faulenbergstr. 5 I.
— Ludwig, Zollsekretär, Neubaustr. 15 P.
— Dr. Maximilian, Oberleutnant a. D. u. Reichsbankinspektor, Faulenbergstr. 5 P.
Wertheimer Hof, Wirtschaft z., Leistenstr. 64.
Werthel, Gretchen, Witwe, Huttenstr. 14 IV.
Werther, Paul, Gärtnereibesitzer, Heidingsfelderstraße 68 P. 1683.
Werthmann, Alfons, Kanzleigehilfe, Heinestr. 20 III.
— Franz, Kaufmann, Kaiserstr. 12 II.
— Franz, Pfarrer, Pleicherkirchpl. P u. I. 2779. [Postsch.Nr. 5419.]
— Friedrich, Kaufmann, Lack- u. Farbengroß- u. Kleinhandel, Ursulinerg. 14 P. Lager: Augustinerstr. 19 P.. 944. [Deutsch.B. u. Postsch.Nr. 25773.]
— Friedrich, Schneider, Schießhausstr. 11 P.
— Gertraud, Wäscherin, Elefanteng. 9 III.
— Maria, Witwe, Schießhausstr. 11 P.
— Philipp, Wagenmeister, Fabrikstr. 58 I.
— Stephan, Postass., Vincentinumstr. 2 III.
Wertsch, Konrad, Amtsrichter, Roseng. 19 I.
Werzinger, Alexander, Gend.-Major, Sanderstraße 4 II.
— Anna, Witwe, Pleichertorstr. 16 II.
Weschenfelder, Adolf, Pol.-Wachtmeister, Ziegelaustraße 4 R P.
— Johann, Pol.-Wachtmeister, Jägerstr. 12 I.
Wesenbeck, Karl, Notariatsobersekretär, Maistraße 6 III.
Wessely, Dr. Karl, Univ.-Prof., Geheimrat, Schönleinstr. 3 III. 1957.
— Mathilde, Privatiere, Ulrichstr. 8 P.
Westerhausen, Paul, Hausmeister, Eichhornstraße 5 IV.
— Wilhelm, Treppenbauer, Turmg. 9 III.
Westermeir, Anton, Verwaltungs-Direktor, Maxstraße 9 II. 2931.
Westfalenhaus (Korps Guestphalia), Friedenstraße 7 P u. I. 1089.
Westphal, Friedrich, Ingenieur, Kroateng. 4 P. 2364.

Darmstädter und Nationalbank Komm.-Ges. a. Aktien, Schönbornstr.-Ecke Markt 13, Fernruf 2597, 2598, 2599
Gebührenfreie Scheckrechnungen

Weßner, Gertraud, Witwe, Katharineng. 3 I.
— Gustav, Bahnarbeiter, Barbarastr. 25 II.
— Hans, Schrankenwärter, Rimparerstr. 4 II.
— Ludwig, Schneidermeister, Katharineng. 3 I.
— Michael, Schlosser, Barbarastr. 25 P.
Weth, Christian, Schlosser, Urlaubstr. 6 P.
— Emilie, Witwe, Traubeng. 4 II.
— Georg, Lokomotivheizer, Lindleinstr. 14 P.
— Hans, Eisenbahnschaffner, Bahnhofstr. 15 IV.
— Hermann, Bahnschlosser, Rimparerstr. 12 P.
— Johann, Maschinenhausgehilfe, Gabelsbergerstraße 3 R II.
— Johann, Vorarbeiter, Urlaubstr. 6 P.
— Josef, Steuersekretär, Karmelitenstr. 20 II.
— Lina, Oberschaffnersgattin, Rimparerstr. 12 II.
— Luitpold, Bahnarbeiter, Petinistr. 6 II.
— Maria, Pensionistin, Wöllerg. 9 III.
— Nikolaus, Wachtmstr., Vincentinumstr. 13 P.
— Otto, Wagenmeister, Grombühlstr. 34 III.
Wettengel, Martin, Bierführer, Jägerstr. 1/2 P.
— Martin, Kaufmann, Roseng. 19 a I.
Wetter, Peter, Lokomotivführer, Valentin Beckerstraße 1 1/2 P.
Wetterich, Barbara, Witwe, Büttnerstr. 40/42 I.
Wettermann, Friedrich, Lokomotivführer, Lindleinstr. 67.
Wettinger, Eva, Not.-Buchh.-We., Wölffelstr. 5 I.
— Hans, Schuhmacher, Gutenbergstr. 1 III.
Wettring, Julie, Oberlehrerin a. D., Weingartenstraße 30 II.
— Susanna, Volksschullehr., Weingartenstr. 30 II.
Wetzel, Anna, Obersekretärswe., Rotkreuzstr. 19 I.
— Christian, Arbeiter, Domstr. 15 I.
— Hans, Steindrucker, Konradstr. 7 III. [Postsch.Nr. 32303.]
— Karl, Obergefreiter, Weißenburgstr. 2 k II.
— Dr. med Robert, Schellingstr. 20 II.
Weydt, Johann, Händler, Landwehrstr. 9 R P.
Weyer, Margareta, Witwe, Sanderstr. 25 III.
— Oskar, Oberwachtmeister, Huttenstr. 36 R I.
Weyerich, Amanda, Zolleinnehmerswitwe, Seelbergstr. 7 R P.
— Christian, Kanzleisekretär, Neubaustr. 11 P.
— Franz, Zugführer, Grombühlstr. 22 II.
— Greta, Ingenieurswe., Schweinfurterstr. 38 I.
— Heinrich, Oberpostschaffner, Dominikanerplatz 5 IV.
— Josef, Metzgermeister, Weingartenstr. 6 P. 1348.
— Lorenz, Eisenbahnassistent, Heimgartenweg 17 I.
Weyermann, Georg, Obsthandlung, Eichhornstraße 15 II.
Weyh, Dominikus, Steuersekretär, Luitpoldstr. 3 I.
Weymar, Dr. iur. Wilh. Rudolf, Friedenstr. 61 III.
Weyrauch, Georg, Delikatessenhandlung, Kaiserstraße 21 P u. II. [Ver.B.]
— Johann, Dienstmann, Semmelstr. 61 R II.
Weyrich, Berta, Witwe, Ob. Johanniterg. 7 II.
— Franziska, Kontoristin, Ludwigstr. 11 P.
— Frida, Postsekretärin, Ob. Johanniterg. 7 II.
Wezel, Katharina, Arztswitwe, Frühlingstr. 22 II.
Wibel, Moritz, 2. Staatsanwalt, Kaiserstr. 29 II.
Wich, Hans, Amtsgerichts-Obersekretär, Blumenstraße 15 IV.
— Josef, Bäcker, Auverastr. 14 P.
— Margareta, Privatiere, Elefanteng. 9 II.
Wichert, Franz, Kesselschmied, Huttenstr. 35 III.
Wichner, Georg, Reg.-Offiziant, Nikolausstr. 10 II.
Wichura, Handelslehrerin a. D., Nikolausstr. 4 II.
Wick, Joh., Friseur u. Zahntechniker, Ursulinergasse 14 III. Laden: Wohlfahrtg. 4 P.
Wickenmayerstiftung, kath. Kinderpflege, Fabrikstraße 67.
Widder, Dr. phil. Wilhelm, Studienprofessor, Sieboldstr. 2 II.
Widmann (s. a. Wittmann), Wilhelm, Prokurist, Wagnerpl. 2 I.
Wieczoreck, Margarete, Witwe, Reuererg. 2 M.
Wiedefeldt, Georg, techn. Bauregistrator, Blumenstraße 12 I.
Wiedel, Nikolaus, Verwaltungsassistent, Juliuspromenade 19 P.
Wiedemann, Hans, Stadtbaumeister, Wöllergasse 24 I.
— Heinrich, Werkmeister, Rimparerstr. 1/3 II.
— Hermann, Elektro-Monteur, Huttenstr. 9 R I.
— Karl, Kaufmann, Augustinerstr. 22 IV.
Wiedenmann, Karl, Stellwerkmeister, Brücknerstraße 14 III.
Wieder, Eduard, Oberlokomotivführer, Prymstraße 13 P.
Wiederer, Balthasar, Inv.-Rentner, Semmelstraße 26 N.
— Johann, Schriftsetzer, Hörleing. 2 I.
— Matthias, Lackierer, Dettelbacherg. 7 R II.
— Sebast., Glaser, Bismarckstr. 14 S.
Wiedermann, Erich, Oberinspektor, Schönbornstraße 5 III.
Wiedrich, Richard, Schuhmacher, Hahnenhof 3 IV.
Wiegand, Adolf, Buchhalter, Petinistr. 32 I.
— Ernst, Heizer, Franziskanerg. 12 R M.
— Georg, Arbeiter, Ludwigstr. 13 M.
— Gustav, Diplom-Optiker, Inh. d. Fa. Otto Wiegand, Theaterstr. 12 P u. II. 1154.
— Josef, Schneidermeister, Stephanstr. 23 IV.

Otto Wiegand

Inh. Dipl.-Opt. Gustav Wiegand
Optisches Institut und Handlung photograph. Apparate und Bedarfsartikel
Glasbläserei u. Lager wissensch. Glasapparate
Theaterstr. 12 P u. Eichhornstr.
Fernruf 1154
[Hyp.u.W.B. u. Postsch.Nr. 7623]

Wiegand, Peter, Schneidermstr., Blasiusg. 3 R II.
— Theodor, Präparator, Pleicherpfarrg. 3 R I.
Wiehl, Andr., Lok.-Heiz., Unterdürrbacherlandstraße o. Nr.
— Heinz, Kaufmann, Unterdürrbacherlandstraße o. Nr.
— Anna, Witwe, Steinheilstr. 5 R II.
Wieland, Friedrich, Holzhändler, Wöllerg. 8 I.
— Heinrich, Amtsgehilfe, Kantstr. 27 P.
— Johann, Hausmeister, Franziskanerg. 14 R P.
— Johann, Schneiderartikelgeschäft, Reuerergasse 6 III.
— Ludwig, Schuhmachermeister, Pleicherpfarrgasse 3 II.
— Peter, Regierungsoberinspektor, Kärnerg. 33 II.
— Wilhelm, Schmiedemeister, Semmelstr. 10 II.
Wiemer, Michael, Lokomotivheizer, Gneisenaustraße 28 I.
— Michael, Obst- und Gemüsehandlung, Bronnbacherg. 29 I.
Wienand, Johann, Kaffeebrenner, Kapuzinerstraße 25 I.
Wieneke, Dr. Hans, Arzt, Klinikstr. 8 III. 1740.

Hermann Wieneke

Schmalzmarkt 6 **Fernruf 1351**
Bettstellen, Matratzen und Betten
Spezialfabrikation moderner hygienischer Reform-Polster-Matratzen nach eigenen Patenten

Wieneke, Hermann, Kaufmann, Inh. d. Fa. Hermann Wieneke, Haugerkirchg. 6.
Wiener, Alfred, Schneider, Juliusprom. 3 1/2 II.
— Anton, Fuhrmann, Vincentinumstr. 15 II.
— Eusebius, Schreinermeister, Grabeng. 4 I.
— Hans, Betriebsvorstand, Tiepolostr. 2 III.
— Leonhard, Arbeiter, Brücknerstr. 25 P.
— Ludwig, Zementeur, Gutenbergstr. 3 III.
— Margarete, Hauptlehrerswitwe, Heidingsfelderstr. 45 P.
— Martin, Torwart, Pleichertorstr. 9 P.
— Otto, Lageriſt, Alleestr. 16 III.
— Peter, Portier, Hahnenhof 2 III.
— Philipp, Fechtlehrer, Kroateng. 20 I.
Wiens, Sophie, Privat., Randersackererstr. 24 R P.
Wierling, Emil, Kaufmann, Adelgundestr. 8 a II.
Wiersing, Maria, Arztwitwe, Frankfurterstr. 9 II.
Wiesand, Karl, Konditoreibes., Domerschulstr. 4 R P.
Wieselsberger, Gottfried, Sparkassenbuchhalter, Jägerstr. 8 II.
— Hans, Kassier, Friedenstr. 20 P.
— Michael, Oberbauamtmann a. D., Heidingsfelderstr. 6 I.
Wiesen, Max, Schlosser, Am Pleidenturm 6 III.
Wiesenberger, Alois, Polizeiwachtmeister, Gerbrunnerstr. 1 III.
Wiesend, Anna, Zugeherin, Neubaustr. 60 R M.
Wieser, August, Bauführer, Erthalstr. 2 III.
Wiesinger, Georg, Kraftwagenführer, Unterdürrbacherlandstr. 2 R P.
Wiesler (s. auch Wießler), Adam, Rentner, Rosengasse 13 I.
— August, Elektrotechniker, Annastr. 28 P.
— Josef, Hotelbesitzer zum Schwan, Büttnerstraße 26/28. 115.
— Paul, Kaufmann, Zwinger 6 III.

Paul Wiesler

ETAGENGESCHÄFT
Badergasse 7 **Badergasse 7**
Kurz-, Weiß- u. Wollwaren

Wiesmann, Andreas, Stadtsekretär, Steinheilstraße 32 III.
— Engelbert, Stationsgehilfe, Wagnerstr. 3 R II.
— Markus, Milchhändler, Wohlfahrtg. 8 II.
— Philipp, Schreinermeister, Sieboldstr. 2 I. Werkst.: Alte Kasernstr. 3 R.
— Wilhelm, Pensionist, Petinistr. 11 II.
Wiesmeier, Franz, Fuhrmann, Wagnerstr. 4 P.
Wiesner, Kaspar, Bauführer, Vincentinumstraße 24 III.
— Caroline, Oberamtsrichterstochter, Blumenstraße 14 II.
— Martha, Amtsrichterswitwe, Ottostr. 16 II.
— Matthias, Büttner, Fabrikstr. 56 I.
— Max, Eisenbahninspektor, Sieboldstr. 56 II. 863.
— Valentin, Militäranwärter, Wörthstr. 25 II.
— Valentin, Univ.-Offiziant, Moltkestr. 12 I.
— Vinzenz, Schaffner, Neumannstr. 17 P.
Wiesneth, Johann, städt. Abeiter, Große Katzengasse 4 P.
Wiest, Engelbert, Ober-Registrator, Franz-Ludwigstr. 16 R II.
Wießler, Georg, Oberbeschlagmeister a. D., Weißenburgstr. 2 II (Geb. 2 m).
Wießner, Georg, Oberpostsekretär, Wallg. 1 1/2 III.
— Max, Kassier, Wallg. 1 1/2 III.
Wilbald, Katharina, Arbeiterin, Grombühlstraße 23 III.
Wild, Georg, Kaufmann, Teilh. d. Fa. G. u. E. Wild, Bibrastr. 25 II.
— **G. & E.**, Großhandel und Fabriklager in Handschuhen und Strumpfwaren, Lager: Markt 15. 2352. [Spark. u. Postsch. Nr. 26998.]
— Hans, Obersekretär bei der Landespolizei, Harfenstr. 4 II.
— Max, Oberregierungsbaurat, Blumenstr. 16 I.
— Otto, Oberregierungsrat a. D., Weingartenstraße 17 P.
— Theodor, Metzger, Korng. 1 P.
Wilde, Leonarde, Witwe, Ketteng. 30 II.
— Mathilde, Haushälterin, Sterng. 1.
— Paul, Siedemeister, Karmelitenstr. 24 III.
Wildenauer, Anton, Zuschneider, Zellerstr. 16 III.
Wilden Mann, Gasthaus zum, Zellerstr. 33. 141.
Wildermann, Leonhard, Hausmeister, Bismarckstraße 16 S.
Wildgans, Augustin, Mechaniker, Leistenstr. 19 I.
Wildhagen, Karl, Kaufmann i. Fa. Friedrich Pfister Nachf., Drogen-, Material- u. Kol.-Warenhdlg., Marktplatz 2 P u. III. [Postsch. Nr. 28527.]
Wildmeister, Joh. Adam, Rahmenschreinerei, Wöllerg. 2 II. Werkst.: Bronnbacherg. 1 I.
Wildner, Marie, Stephanstr. 6 II.
Wilfert, Mathilde, Arbeiterin, Pleicherpfarrgasse 20 II.
Wilhelm, Anton Georg, Großhandlung in Nähmaschinen, Fahrrädern 2c., Wirsbergstr. 16 P u. I und Sanderstr. 4 a P. 371. [Staat.B. u. Postsch. Nr. 14392.]
— Franz, Kaufmann, Glockeng. 2 I.

Auto-Gesellschaft m. b. H., Inh. u. Geschäftsf.: **Gg. M. Hümpfner, Würzburg,** Schießhausstr. 19a, Fernruf: 2825
Größte Vulkanisier-Anstalt Unterfrankens

Gebr. Wilhelm

Inh. Hans Wilhelm
Maß- und Konfektionsgeschäft
Schönbornstr. 5
Fernruf 1614
[Spark. u. Postsch.Nr. 22 683.]

Wilhelm, Georg, Kaufmann, Ketteng. 11 I. [Postsch.Nr. 26954.]
— Georg, Reichsbank-Inspektor, Virchowstr. 8 II.
— Gertraud, Pelznäherin, Glockeng. 2 II.
— Greta, Näherin, Dreikronenstr. 27 II.
— Hans, Kaufmann, Inh. d. Fa. Gebr. Wilhelm, Schönbornstr. 5 IV. 1614.
— Hans, Privatier, Scheffelstr. 9 I.
— Hans, Stationsgehilfe, Moltkestr. 8 P.
— Heinrich, Kraftfahrzeugvertrieb, Frankfurterstraße 94 R P. Werkst.: Rennwegerglacisstraße 5. 2486.
— Hubert, Invalidenrentner, Moltkestr. 12 II.
— Jakob, Landgerichtsdirektor, Trölltschstr. 9 III.
— Johann, Postschaffner, Frankfurterstr. 68 P.
— Josef, Kaufmann, Maulhardg. 6 II.
— Josefine, Witwe, Blumenstr. 7 II.
— Julius, Oberpostsekretär, Pickelstr. 2 III.
— Marg., Polizeikommissärswe., Pickelstr. 2 III.
— Marie, Witwe, Dreikronenstr. 27 II.
— Marie, Witwe, Ketteng. 11 I.
— Max, Unterfeldwebel, Weißenburgstr. 2 m P.
— Michael, Althändler, Glockeng. 2 P u. I.
— Michael, Braumeister u. techn. Betriebsleiter, Höchbergerstr. 28 R I.
— Michael, Spengler, Maingäßchen 9½ R P.
— Peter, Zollsekretär, Wittelsbacherstr. 11 II.

Wilhelm & Zech

KRAFTFAHRZEUGE-REPARATURWERKSTÄTTE :: TANKSTATION :: GARAGEN
Rennwegerglacisstraße 5
:: :: Fernruf 2486 :: ::

Wilke, Max, Fahrradmechaniker, Münzstr. 16 II.
— Otto, Küchenchef, Wallg. 1½ I.
Will, Adolf, Bäckermeister, Grombühlstr. 12 P.
— Anna, Witwe, Fabrikstr. 50 P.
— August, Kaufmann, Vincentinumstr. 13½ P.
— August, Weinhändler, Fabrikstr. 29 P.
— Babette, Witwe, Hindenburgstr. 36 III.
— Bernhard, Musiker, Pleicherpfarrg. 1 II.
— Berta, Kürschnerswe., Mergentheimerstr. 10 I.
— Dionys, Eisenbahnoberinspektor a. D., Heidingsfelderstr. 34 II.
— Elise, Witwe, Mergentheimerstr. 24 P.
— Eugen, Kaufmann, Teilh. d. Fa. Franz Will, Weingroßhdlg., Haugerring 20 I. 1914.
— Franz, Schlosser, Weingartenstr. 30 S.
— **Franz**, Weingroßhandlung, Haugerring 20. 1914. [Dresd.B., Spark. u. Postsch. Nr. 4362.]
— Franz, Weingroßhändler, Teilh. d. Fa. Franz Will, Haugerring 20. 1914.
— Frida, Kontoristin, Scheffelstr. 9 III.
— Friedr., Hut-, Mützen- u. Militärartikel, Inh.: Lorenz Eismann (Laden), Augustinerstr. 2 P.
— Friedrich, Verwaltungsoberkommissär, Franz-Ludwigstr. 16 P.
— Friedrich, Zementeur, Büttnerstr. 58 II.
— Fritz, techn. Obersekretär, Neubergstr. 3 III.
— Georg, Maurer, Glockeng. 15 I.
— Heinrich, Wirt z. Stadt Weißenburg, Weißenburgstr. 15 P.
— Johann, Bahnarbeiter, Grabeng. 9 IV.
— Johann, Schreiner, Schießhausstr. 17 II.
— Justine, Privatiere, Rennwegerglacisstr. 5 I.
— Magdalena, Witwe, Haugerring 20 I.
— Margareta, Pfründnerin, Franz-Ludwigstr. 24.
— Philipp, Zementeur, Uhlandstr. 18 R I.
Willacker, Adam, Steinhauer, Fabrikstr. 56 I.
— Nikolaus, Hoteldiener, Semmelstr. 9 II.
— Viktor, Postsekretär, Wörthstr. 9b I.
Willanzheimer, Georg, Kellner, Florastr. 3 I.
— Georg, Schneidermeister, Obere Johannitergasse 8 R II.
Willareth, Otto, Taubstummen-Oberlehrer, Erthalstr. 2 P.
Willberg, Albert, Kanzlei-Assistent, Rückertstr. 13 III.
Willert, Adam, Milchhändler, Randersackererstraße 38 P.
— Fritz, Angestellter, Heidingsfelderstr. 3 II.
Willfarth, Georg, Gärtnereibesitzer, Neubergstraße 15 P.
Willibald, Margareta, Obersekretärswitwe, Adelgundestr. 18 I.
Willinganz, August, Sparkassensekretär, Pleicherkirchpl. 5 II.
Willms, Erwin, Kaufmann, Zellerstr. 15 II.
— Jakob, Kaufmann, Zellerstr. 15 II.
— Max, Kaufmann, Zellerstr. 15 P u. I. 901. [Spark. u. Postsch.Nr. 26108.]
Willmuth, Andr., Glasermstr., Hindenburgstr. 30 R P. 1028.
— Georg, Tapeziermeister, Seinsheimstr. 10 III. Werkst.: Hindenburgstr. 30 R P.
— Hans, Prokurist, Hindenburgstr. 22 II.
Willmy, Marie, Rentnerin, Ursulinerg. 8 R II.
— Martin, Bahnarbeiter, Spitalg. 3 III.
Willner, Anton, Schmied, Ursulinerg. 2 R III.
Willscheid, Richard, Kaufmann, Teilh. d. Fa. Pfriem & Co., Schellingstr. 31.
Willstädt, Otto, Möbel-Kaufhaus, Inh. Dagobert Steinitz, Dominikanerpl. 5 P u. E. Lager: Inn. Graben 40½. 1001. [Ver.B. u. Postsch.Nr. 17867.]
Wilm, Oskar, Schreiner, Wöllerg. 9 III.
Wilucki, Dr. Otto von, Facharzt f. Magen-, Darm- u. Stoffwechselkrankheiten, Maxstr. 5 I. 82. [Staat.B.]
Wilz, Eva, Lehrerswitwe, Hindenburgstr. 30 II.
— Franz, Privatier, Steinheilstr. 5 I.
Wilzbach, Philipp, Brauereiarbeiter, Zellerstr. 2 III.
Wimberger, Margareta, Zugführerswitwe, Nikolausstr. 8 I.
Wimmer, Karl, Regierungsrat und Oberstleutnant a. D., Huttenstr. 35 P.
— Marie, Apothekerswitwe, Adelgundestr. 14 P.
— Otto, Apotheker, Sanderring 24 I.
Winckler (s. a. Winkler), Alfred, Lagerhaus-Instruktor, Rotkreuzstr. 13½ P.
— Ludwig, K. Rat, Reg.-Rechnungskommissär a. D., Sophienstr. 18 P.
Wind, Nikolaus, Reg.-Obersekretär a. D., Frühlingstr. 22 I.
Windheim, Babette, Zugeherin, Korng. 15 II.
— Margareta, Arbeiterin, Domstr. 32/34 IV.
Windisch, Gottfried, städt. Arbeiter, Büttnerstraße 1 II.
— Konrad, Schneidermeister, Bergmeisterg. 2 III.
— Martin, Tüncher, Ritterg. 5 II.
— Michael, Invalide, Zellerstr. 29 R I.
Windischmann, Jakob, Oberkellner, Schillerstraße 3 P.
— Julius, Bäckermeister, Zellerstr. 31 P u. I.
Windmeißer, Josef, Straßenbahnführer, Erthalstraße 14 R I.
Windsauer, Alfons, Herrenkleidermacher, Inn. Graben 8 III.
Windschiegl, Ed., Not.-Sekretär, Augustinerstr. 6 III.
— Michael, Zugführer a. D., Augustinerstr. 7 III.
Windsheimer, Kaspar, Sekretär, Sophienstraße 15 I.
— Maria, Bahnwärterswitwe, Barbarastr. 24 P.
— Maria, Bautechnikerswitwe, Oberdürrbacherstraße 3a III.
Winheim, Hubert, Oberlokomotivführ., Wagnerstraße 7 II.
Winkelmann, Friedrich, Oberschaffner, Lindleinstr. 6 P.
Winklmüller, Franz, Polizeiwachtmeister, Hindenburgstr. 29 IV.
Winkelstein, Rosy, Oberschwester, Amalienstraße 3 I.
Winkler (s. auch Winckler), Adolf, Postinspektor, Reiserstr. 9 P.
— Anton, Zimmerpolier, Sanderstr. 9 III.

Blumenwinkler

Ecke Theater- und Ludwigstraße
Fernruf 2834
Blumengeschäft
Schnittblumen- und Binderei-Artikel-Großhandlung
Sämereien, Kunstdünger, Gartengeräte
Schädlingsbekämpfungsmittel
Schweinfurterstraße 60
Fernruf 1728 und 2834
Gartenbaubetrieb
Samenbau, Gartengestaltung
Friedhof-Gärtnerei
Dekoration :: Baumschul-Artikel
[Postsch. Nürnberg Nr. 4849]

Winkler, Elise, Schlosserswitwe, Hahnenhof 3 II.
— Emma, Arbeiterin, Kärnerg. 22 II.
— Friedrich, Gärtnereibesitzer, Mergentheimerstraße 3 R P.
— Georg, Wagenaufseher, Schweinfurterstr. 36 III.
— Hans, Reichsbankbeamter, Annastr. 11 III.
— Heinrich, Bahnschlosser, Fabrikstr. 82 I.
— Heinrich, Eisenbahnschaffner, Maierg. 16 II.
— Heinrich, Stationsgehilfe, Münzstr. 8 I.
— Heinrich, Zugführer, Erthalstr. 18 III.
— Jakob, Arbeiter, Neumannstr. 20 III.
— Johann, Kutscher, Frankfurterstr. 66b P.
— Julius, Gartenbaubetrieb, Teilh. d. Fa. Blumenwinkler, Schweinfurterstr. 60 I. 2834 u. 1728. [Postsch.Nr. 4849.]
— Karl, Maschinentechniker, Leistenstr. 3 P.
— Karl, Stationsgehilfe, Neubaustr. 10 III.
— Leonhard, Schlosser, Spitalg. 16 I.
— Leonhard, Vorarbeiter, Fabrikstr. 58 III.
— Ludwig, Gartenbaubetrieb, Teilh. d. Fa. Blumenwinkler, Ludwigstr. 1 I. 2834. [Postsch.Nr. 4849.]
— Ludwig, Postbeamter, Reibeltg. 12 III.
— Michael, Apotheker u. -Verwalter, Zellerstr. 3 I u. II.
— Oskar, Postschaffner, Weißenburgstr. 2 II (Geb. 2 m).

Rudolf Winkler

Eisen-, Werkzeug-, Haus- und Küchengeräte-Handlung
Brücknerstr. 5 P u I **Fernruf 825 u. 2235**
Telegr.Adr. Ruwi
Zweiggeschäft
Kaiserstr. 19 **„Ruwi“** **Fernruf 2400**
[Postsch.Nr. 4848]

Winner, Ludwig, Zementeur, Faulenbergstr. 3 III.
Winnerlein, Johann, Oberschaffner, Heimgartenweg 12 P.
Winstel, Christina, Volksschullehrerin, Frühlingstraße 8 III.
— Katharina, Amtsgerichtsratswitwe, Frühlingstraße 8 III.
— Maria, techn. Lehrerin, Frühlingstr. 8 III.
Winter, Andreas, Vorzeichner, Steinheilstr. 18 I.
— August, Oberlokomotivführ., Sartoriusstr. 4 III.
— Auguste, Privatiere, Frankfurterstr. 13 I.
— Babette, Privatiere, Heinestr. 7 I.
— Franz, Oberschaffner a. D., Gabelsbergerstr. 5 III.
— Franz, Schreiner, Waltherstr. 2 II.
— Georg, Arbeiter, Bachg. 10 II.
— Georg, Metzgermstr., Rückertstr. 17 P. Laden: Gartenstr. 4 P. 1837.
— Georg, Schmiedemeister, Bronnbacherg. 8 Pu. I.
— Hans, Schuhmacher, Reuererg. 1 I.

Darmstädter und Nationalbank Komm.-Ges. a. Aktien, Schönbornstr.-Ecke Markt 13, Fernruf 2597, 2598, 2599
Einziehung und Diskontierung von Wechseln

Winter, Heinrich, Lagerhauspraktikant, Seelbergstraße 8 III.
— Jakob, Kaufmann, Pleicherkirchg. 1 II.
— Ignaz, Kleinrentner, Blasiusg. 5/7 II.
— Johann, Postinspektor a. D., Friedenstraße 37 II.
— Johann, Schneidermeister, Textorstr. 3 I.
— Karl, Arbeiter, Bronnbacherg. 8 P.
— Leonhard, Postassistent a. D., Domstr. 32/34 II.
— Ludwig, Postschaffner, Alte Kasernstr. 4.
— Marie, Privatiere, Frankfurterstr. 13 P.
— Otto, Zollamtmann, Neubergstr. 32 II.
— Paulus, Oberschaffner, Petristr. 3 R I.
— Theodor Anton, Malermeister, Teilh. d. Fa. Winter & Hammer, Wörthstr. 3a P u. I. 1362. [Postsch.Nr. 6503.]
— & Hammer, Tüncher-, Maler- u. Lackierergeschäft, Wörthstr. 3a P. 1362. [Postsch. Nr. 6503.]

Wintergerst, Katharina, Witwe, Grabeng. 11 III.

Winterholler, Josef, Obergefreiter, Weißenburgstraße 2 m P.

Winterkorn, Barbara, Vereinsdienerin, Grabenberg 1 III.

Winterstein, Adolf, Korbmacher, Korng. 10 II.
— Dr. Alfred, Domkapitular u. Dompfarrer, Prälat, Domerpfarrg. 10 I. 2642.
— Hedwig, Oberlehrerin, Domerpfarrg. 10 I.
— Johanna, Händlerin, Maierg. 5 P
— Juliana, Domerpfarrg. 10 P.
— Lorenz, Oberpostinspektor, Annastr. 17 II.

Wintzheimer, Anna, Landrichterstochter, Peterpfarrg. 9 II.
— Babette, Hauptlehrerin a. D., Peterpfarrg. 9 II.

Winz, Jakob, Schreiner, Huttenstr 45 III.

Winzenhöhler, Emil, Eisenbahn-Obersekretär, Frühlingstr. 15 II.
— Matthäus, Steueraissistent, Maistr. 8 III.

Winzenhörlein, Friedr., Kaufm., Grombühlstr. 1 II.
— Margareta, Witwe, Pleicherkirchpl. 7 III.

Winzheimer, Andreas, Bildhauer, Leistenstr. 18 II.
— Anna, Justizratstochter, Tiepolostr. 19 II.
— Babette, Justizratstochter, Tiepolostr. 19 II.
— Sophie, Justizratstochter, Tiepolostr. 19 II.
— Stephan, Bildhauer, Pleichertorstr. 26 II.

Wipfelder, Georg, Oberpostsekretär, Kaiserstr. 4 I.

Wipfler, Friedrich, Fabrikdirektor, Bauerstr. 1 P. 1443.

Wirceburgia, Freie schlagende Verbindung (Studentenheim), Mergentheimerstr. 22.

Wirsching, Adam, Postsekretär a. D., Harfenstr. 1 II.
— Anna, Witwe, Marktg. 7 R II.
— Elise, Witwe, Bronnbacherg. 21 II.
— Engelbert, Privatier, Wallg. 1 II.
— Franz, Gewerkschaftssekretär, Haugerring 10 II. 248. [Postsch Nr. 41612.]
— Dr. Josef, Professor, Wittelsbacherplatz 1 II.
— Kaspar, Postoberschaffner, Domstr. 68½ III.
— Leo, städt. Laboranten-Assistent, Wöllerstr. 24 II.
— Margareta, Zugeherin, Bergmeisterg. 4 I.
— Peter, Amtsgehilfe, Münzstr. 6 II.
— Thomas, Händler, Kärnerg. 10 III.

Wirschinger, Erhard, Ingenieur, Semmelstr. 9 I.

Wirschmidt, Heinrich, Postschaffner a. D., Frankfurterstr. 94 R P.

Wirsing, Andreas, Kaufmann, Bismarckstr. 15 II. [Postsch. Nr. 24827.]
— Anna, Wagenwärterswe., Grombühlstr. 48 IV.
— Anton, Architekt, Sanderring 20 P.
— August, Schaffner, Josefplatz 1 P.
— Else, Rechtsanwaltswitwe, Neubergstr. 30 I.
— Emmi, Majorswe., Hofstr. 5 III.
— Franziska, Privatiere, Peterpl. 5 I.
— Fridolin, Zugführer a. D., Petristr. 31 III.
— Georg, Musiker, Haugerring 6 IV.
— Johann, Schriftsetzer, Wagnerstr. 5a IV.
— Linus, Lokomotivheizer, Haugerpfarrg. 3 II.
— Ludwig, städt. Arbeiter, Petristr. 39 P.
— Ludwig, Maschinenhausgeh., Petristr. 39 P.
— Maria, Hauptlehrerstochter, Franz-Ludwigstraße 19 I.
— Marie, Witwe, Bismarckstr. 15 II.
— Philipp, Offiziant, Petristr. 20 II.

Wirt, Anna, Werkmeisterswe., Petristr. 10 I.

Wirth, Adam, Fuhrmann, Bohnesmühlg. 14 II.
— Adam, Oberwachtmstr., Koellikerstr. 3 III.

Wirth, Albert, Inh. d. Fa. Gebr. Wirth, Wäschegeschäft, Bismarckstr. 21 I. Geschäft: Theaterstraße 2. 53. [Postsch. Nr. 29464.]
— Andreas, Kaufmann, Bäreng. 11 I.
— Andreas, Stukkateur, Pommerg. 6 M.
— Anna, Witwe, Spitalg. 4 II.
— Anton, Damen- und Herrnfriseur, Sanderglacisstr. 41 IV. Geschäft: Sanderstr. 18 P.
— Apollonia, Witwe, Harfenstr. 2a III.
— Christoph, Polizeiwachtmeister, Jägerstr. 6 I.
— Dorothea, Annastr. 18 II.
— Emilie, Privatierswe., Randersackererstr. 6 III.
— Eugen, rechtsk. Rechtsrat, Jägerstr. 10 II.
— Franz, Geschäftsführer, Schießhausstr. 17 R I. 1552.
— Franz Josef, Buchbindermeister, Papier- und Schreibwarenhändler, Sophienstr. 11 P.
— **Gebrüder**, Wäschefabrik, Inh. Albert Wirth, Theaterstr. 2 P u. E. 53. [Postsch. Nr. 29464.]
— Georg, Bankbeamter, Franz-Ludwigstr. 16 P.
— Georg, Kolonialwarengeschäft, Bronnbacherhof 2. Laden: Neubaustr. 56 P.
— Georg, Stationsgehilfe, Textorstr. 17 IV.
— Heinrich, Steinmetz, Barbarastr. 14 II.
— Johann, Arbeiter, Büttnerstr. 36 II.
— Johann, Schreinerei, Glaserei, Schulbankfabrik, Schießhausstr. 17 R P u. I. 1552. [Postsch. Nr. 31750.]
— Josef, Fuhrmann, Kärnerg. 32 I.
— Josef, Schreiner, Heinestr. 13 II.
— Michael, Schlosserei u. Inst.-Gesch., Karmelitenstr. 30 III. Werkst.: Bronnbacherg. 1 P.
— Rosa, Pfründnerin, Franz-Ludwigstr. 24/26 III.
— Wilhelm, Gerichtsoffiziant, Wredestr. 8 P.
— Wilhelm, Rangiermeister, Brücknerstr. 27 I.

Wirtheim, Anna, Modistin, Neubergstr. 1 III.
— Anna, Zollbeamtenwitwe, Ziegelaustr. 7 P.
— Antonie, Verkäuferin, Sophienstr. 5 II.

Wirthle, Dr. Ferdinand, Professor u. Direktor der Untersuchungsanstalt für Nahrungs- u. Genußmittel, Harfenstr. 2 II.

Wirthmann, Adolf, Oberingenieur a. D., Sanderglacisstr. 44 III.
— Georg, Univ.-Hausverwalter u. Präparator, Koellikerstr. 2 R.
— Gertrude, Kontoristin, Edelstr. 5 I.

Wirzberger, Wilh., Pol.-Komm., Virchowstr. 9 II.
— Karl, Buchhalter, Virchowstr. 9 II.

Wischer, Joh. Josef, Laborant, 3. Felseng. 2 I.

Wischert, Andreas, Unfallrentner, Textorstr. 3 R II.
— August, Expositus, Barbarastr. 11 I. [Postsch. Nr. 31909.]
— August, Zugführer a. D., Handg. 3 I.
— Bernhard, Postassistent, Wagnerstr. 22 P.
— Johann, Maschinenhausgehilfe, Textorstr. 19 II.
— Richard, Polizei-Sekretär, Faulenbergstr. 7 I.
— Willibald, Postbediensteter, Ziegelaustr. 4II.

Wismeth, Franz, Oberzollsekretär, Oeggstr. 1 M.

Wisniewski, Franz, Kaufmann, Steinstr. 1 III.

Wiß, Franz, Steuerinspektor, Virchowstr. 20 III.

Wissel, Johann, Oberlandgerichtsratswitwe, Uhlandstr. 12 II.

Wißmann, Georg, Maschinenschlosser, Pleicherpfarrg. 9 I.

Wißmeyer, August, Oberregistrator am L.-F.-A., Huttenstr. 46 II.

Witscher, Andreas, Holzbildhauer, Wöllerg. 4 P.
— Lorenz, Geschäftsführer, Wredestr. 8 II.
— Ludwig, Schreiner, Mönchbergstr. 5 II.
— Martin, Hausmeister, Weißenburgstr. 11a II.

Witschko, Wilhelm, Postinspektor, Petristr. 31 I.
— Tina, Pensionistin, Franz-Ludwigstr. 23 P.

Witt, Ernst, Schriftsetzer, Leistenstr. 20 II.
— Wilhelm, Buchhalter, Bronnbacherg. 6.
— Wilhelm, Dampfpflugmeister, Oberdürrbacherstraße 3a I.

Wittauer, Adam, Kolonialwarenhändler, i. Fa. J. M. Döhling Nachf., Kapuzinerstr. 21 P. 1076.
— Babette, Witwe, Rotkreuzstr. 19 P.

Witte, Otto, Maschinenmstr., Vincentinumstr. 28 I.

Wittelsbacherhöhe, Wirtschaft zur, Weg zum Hexenbruch o. Nr.

Wittelsbacher Hof, Hotel z., Marktpl. 1. 498.

Wittenbauer, Sebastian, Eisenbahnbediensteter, Heimgartenweg 2 P.

Wittenbeck, Georg, Hausmeister, Mergentheimerstraße 22 I.
— Hans, Hotelangestellter, Pleicherkirchpl. 3 I.

Wittersheim, M., Direktor der Sander-Lichtspiele, Sanderring 17 1/3.

Wittmann (siehe a. Widmann), Anton, Zollinspektor, Huttenstr. 47 IV.
— Dr. Elise, Organistin, Marktplatz 4 III.
— Franz, Beamter, Leutfriedstr. 20 II.
— Hans, Maschinist, Reiserstr. 6 I.
— Johann, Hausmeister, Semmelstr. 25 III.
— Ludwig, Postsekretär, Franz-Ludwigstr. 12 I.
— Margareta, Damenschneiderin, Rotscheibengasse 5 P.
— Susanna, Damenschneidermeisterin, Johanniterg. 8 N II.
— Wenzel, Schaffner, Wagnerpl. 7 IV.

Wittmeier, Hermann, Schneider, Obere Johanniterg. 14 II.

Wittmer, Fritz, Glaser, Gabelsbergerstr. 3 R I.
— Heinrich, Glaser, Fabrikstr. 42 III.

Wittstadt, Engelbert, Musikinstrumentenfabrikant, Kaiserstr. 18 P u. III. 2196.

Gebr. Wittstadt Nachf.

Hut- und Filzwarenhandlung
Inhaber Hermann und Anton Molitor
Domstraße 22 Domstraße 22
[Ver.B. u. Postsch.Nr. 9430]

Wittstadt, Valentin, Pensionist, Marktpl. 5 II.
— Wilhelm, Ingenieur, Traubeng. 19 II.

Wittwer, Heinrich, Schmiedemeister, Gutenbergstraße 4 P.
— **& L. Jakob**, Schmiedegeschäft, Gutenbergstr. 4 P.

Witzel, Adelgunde, Witwe, Ludwigkai 5 P.
— Leo, Kaufmann, Frühlingstr. 16 II.
— Rosa, Schneiderin, Kloster Himmelspforten.

Witzgall, Michael, Invalide, Zwinger 16 II.

Witzleben, Heinrich, Kommissionär, Pleichertorstraße 26 I.
— Karl, Kraftfahrzeughändler, Ullrichstr. 1 R I. 2220.

Wodrich, Karl, Platzmeister, Große Katzeng. 6 III.

Wöhlisch, Dr. med. et phil. Edgar, Privatdozent f. Physiol., Roentgenring 9.

Gebrüder Wöhrer

Wolframstraße 5
ELEKTRO- GAS- UND WASSER-INSTALLATION
SPENGLEREI

Wöhrer, Jakob, Spenglermstr. u. Installationsgeschäft, Fabrikstr. 38 P. 1328.
— Josef, Stationsdiener a. D., Heimgartenw. 10 II.
— Karl jun., Kaufmann, Fabrikstr. 38 P. Geschäft: Wolframstr. 5 R.
— Michael, Eisenbahnsekretär a. D., Josefpl. 3 P.

Wölfel, Georg, Stellwerkmstr. a. D., Grombühlstraße 4 P.
— Josef, Lokomotivoberheizer, Steinheilstr. 4 P.
— Josefa, Zugeherin, Roseng. 3 R I.

Conditorei und Café Konrad Wölfel

Theaterstraße 8 **Fernruf 275**

Wölfel, Ludwig, Schlosser, Zinklesweg 18 P.
— Max, Maschinenhausgehilfe, Fabrikstr. 12 P.
— Michael, Amtsobergehilfe, Zinklesweg 18 P.

Wölfer, Ernst, Kaufmann, Teilh. d. Fa. Schlientz & Co., Pleicherring 7 II.

Wölffelsche Stiftung, Virchowstr. 14.

Wölfling, M. Baptista, Oberin, Hofstallstr. 4.

Wöllmer, Friedr., Eisenbahning., Lindleinstr. 12 II.

Wördehoff, Dr. med. Josef, prakt. Arzt u. Kinderarzt, Neubaustr. 32 II. 1163.

Wörle (Woerle), Eugen, Kaufmann, Domerschulstr. 5 P.
— Georg, Steuersekretär a. D., Inn. Graben 8 II.
— Jakob, Eier- und Molkereiproduktenhändler, Traubeng. 11 I.
— (Woerle), Magdalena, Bankierswe., Dominikanerplatz 5 III.

Auto-Gesellschaft m. b. H., Inh. u. Geschäftsf.: **Gg. M. Hümpfner, Würzburg,** Schießhausstr. 19a, Fernruf: 2825
Neuprotektierung von Automobilreifen

Wörle, Matthias, Oberschaffner, Am Pleidenturm 6 II. (1. Eing.)
— Rupert, Schneidermeister, Moltkestr. 6 I.
Wörlen, Katharina, Rentnerin, Bahnhofstr. 20 II.
Woermann, Otto, Kaufmann, Semmelstr. 53 R I. ☎ 1653.
Wörner, August, 3. Präfekt, Neubaustr. 72/74 II.
— Anton, Obergärtner, Kroateng. 7 I.
— Anton, Oberzollsekretär, Neubaustr. 15 I.
— Wilhelm, Rentner, Sanderring 24 P.
Wörrlein, Friedrich, Packer, Petrinistr. 5 III.
— Heinrich, Weichenwärter, Vincentinumstr. 5 II.
— Johann, Maschinenhausgehilfe, Ständerbühlstraße 16 III.
Wörther Hof, Wirtschaft zum, Frankfurterstr. 9.
Wörtmann, Georg, Rentner, Schießhausstraße 19½ II.
Wocsch, Fritz, pyrotechnische Fabrik., Wredestr. o. Nr. ☎ 125. [Ver.B. u. Postsch.Nr. 3045.]
Wohl, Meier, Kaufmann, Domstr. 68 I.
Wohlfahrt (s. a. Wohlfart, Wolfarth, Wolffhardt), August, Schneider, Steinheilstr. 38 III.
— Franz, Kolonialwaren- u. Delikatessengeschäft, Rottendorferstr. 3 P. ☎ 1286.
— Georg, Eisenbahnobersekretär, Heimgartenweg 13 I.
— Mich., Möbelverladegesch.-Inh. u. Produktenhändler, Kärnerg. 20 P u. I. ☎ 2185.
Wohlfart, Georg, Metzgermeister, Brückner-straße 13 P u. I. ☎ 2891.
— Heinrich, Schreinermeister, Karmelitenstr. 22 III. Werkstätte: Oberes Mainkai 1.
— Johann, Maler, Zellerstr. 29 R II.
— Maria, Braumeisterswitwe, Pleicherring 5 P.
Wohlfarth, Kamill, Uhrmachermeister, Büttnerstraße 29 I.
— Dr. med. Max, Facharzt für Lungen- und Kehlkopftuberkulose, Oberthürstr. 9 I.
Wohlfromm, Albin, Spengler, Rosenq. 19 P.
— Franz, Lackierer, Augustinerstr. 15 III.
Wohlhöfner, Johann, Lokomotivführer a. D., Fabrikstr. 9 I.
Wohlleben, Anna, Teilh. d. Fa. Wohlleben & Steidle, Schießhausstr. 13 R P. (Eingang Huttenstr.). ☎ 1547.
— Ludwig, Buchdrucker, Peterpfarrg. 6 P.

Wohlleben & Steidle
WÄSCHEREI
TROCKENHALLE
BLEICHRASEN
Schießhausstr. 13 RP (Eing. Huttenstr.)
Fernruf 1547

Wohlpart, Melchior, Klavierschreiner, Friedenstraße 23 P.
Wohlsecker, Adelheid, Privatiere, Ketteng. 6 III.
— Heinrich, Regierungsoberinspektor, Brückner-straße 11 II.
— Julia, Privatiere, Ketteng. 6 III.
Wohmann, Karl, Dampfkaffeerösterei, Kapuzinerstraße 23 I. ☎ 1354. [Spark.]
Wohnungs-Amt, städtisches, Münzstr. 19.
Woitalla, Stephan, Lokomotivführer, Prymstraße 13 I.
Woitke, Hermann, Zigarrenfabrik-Vertreter, Ludwigstr. 1 II.
Wolde, Dr. med. Oskar, Frauenarzt u. Geburtshelfer, Domstr. 27/29 I. ☎ 2165. Klin. Behandlung: Rotkreuzklinik, Kapuzinerstr. 2.
Wolf (s. a. Wolff), Adolf, Volksschullehrer, Annastraße 11 P.
— Albrecht, Schreiner, Pleicherkirchpl. 7 I.
— Alice, Arztswitwe, Friedenstr. 6 II.
— Alois, Bankbeamter, Tiepolostr. 17 P.
— Amalie, Privatiere, Hindenburgstr. 26 I.
— Andreas, Kaufmann, Rückertstr. 10 III.
— Andreas, Schlosser, Fabrikstr. 58 I.
— Anna, Handarbeitslehrerin, Neubergstr. 1 P.
— Anna, Lehrerswitwe, Huttenstr. 34 II.
— Anna, Wäscherin, Blöhlein 4 III.
— Anton, Obersteuersekretär, Wörthstr. 11 I.
— Anton, Postsekretär, Rückertstr. 5 I.
— Babette, Büglerin, Büttnerstr. 58 II.
— Babette, Eisenbahnbeamtenwitwe, Auverastraße 14 I.
— Babette, Zugeherin, Zwinger 32 III.
— Bilhildis, Haushälterin, Friedenstr. 47 II.
Wolf, Christian, Arbeiter, Huttenstr. 44 P.

Chr. Wolf
Domerschulstr. 9 Fernruf 2762
Grosshandlung natürlicher Mineralwasser und Quellen-Produkte
Fabrikation alkoholfreier Getränke
Kohlensäure-Depot — Spirituosen

Wolf, Christoph, Bäcker, Vincentinumstr. 34 P.
— Elisabeth, Studienprof.-Witwe, Kantstr. 15 P.
— Elise, Inv.-Rentnerin, Pleichertorstr. 10 R III.
— Emil, Kaufmann, Inh. d. Fa. Fr. Graf Nachf., Kolonialwaren- u. Zigarrengeschäft, Petristraße 41 II. Laden: Schmalzmarkt 5 P.
— Emma, Witwe, Petristr. 13 P.
— Ferdinand, Monteur, Steinheilstr. 3 I.
— Florian, Schneidermeister, Korng. 10 II.
— Franz, Kaufmann, Seelbergstr. 6 IV.
— Franz, Privatier, Kantstr. 26 P.
— Franz, Steueroberwachtmeister, Mergentheimerstr. 44 I.
— Franz, Werkmeister, Gabelsbergerstr. 17 II.
— Franz Emil, Kaufmann, Frankfurterstr. 94 R I. ☎ 672.
— Franziska, Pelzschneiderin, Marktplatz 4 III.
— Frida, Hauptlehrerin, Ulrichstr. 10 P.
— Friedr., Wagenwärtergeh., Gneisenaustr. 27 II.
— Dr. Friedr. Mich., Facharzt f. Hals-, Nasen- u. Ohrenkrankheiten, Marktpl. 13 I. ☎ 347.
— Georg, städt. Arbeiter, Glockeng. 13 III.
— Gg. Nachf., Inh.: Phil. Greubel, Spedition. Fuhrunternehmung u. Lohnkutscherei. Komtor: Schottenanger 1 P. ☎ 2096.
— Hans, Kellner, Petristr. 2 II.
— Dr. Hans, Redakteur, Domstr. 26 IV.
— Hans, techn. Verwaltungsoberinspekt., Leistenstraße 87 P u. I.
— Hans, Postbediensteter, Am Pleidenturm 6 III.
— Hans, Regierungssekretär, Heidingsfelderstraße 22 II.
— Hedwig, Rote-Kreuz-Schwester, Friedenstr. 25 P.
— Heinrich, Taglöhner, Rosenmühlweg I.
— Hermann, Kaufmann, Juliuspromenade 5 II. ☎ 2233.
— Hildegard, Lehrerswitwe, Nikolausstr. 4 R P.
— Johann, Arbeiter, Am Pleidenturm 6 I. [9. Eing.]
— Johann, Bahnsteigschaffner, Grombühlstraße 11 I.
— Johann, Bankbeamter, Crevennastr. 8 III.
— Johann, Eisenbahnsekr., Heimgartenweg 6 P.
— Johann, Pensionist, Grabeng. 4 II.
— Johann, Zugführer a. D., Fabrikstr. 9 II.
— Johann, Zugführer a. D., Scheffelstr. 3 R I.
— Josef, Steuerinspektor, Florastr. 7 II.
— Josef, Tüncher-, Maler- u. Lackierergeschäft. Weingartenstr. 9 P u. I. ☎ 178 [Ver.B.]
— Justine, Briefträgerswitwe, Huttenstr. 7 R P.
— Karl, Dipl.-Landw., Franz-Ludwigstr. 10 II.
— Karl, Kaufmann, Kaiserstr. 8 II. ☎ 2517.
— Karl, jun., Maler, Tüncher- u. Lackierermstr., Erthalstr. 2 P.
— Karl, Regierungsassessor, Neubergstr. 1 P.
— Karl, Tüncher-, Maler- u. Lackierermeister, Sophienstr. 10 III.
— Karl, Theresienstr. 11 P.
— Karoline, Bäckermeisterswe., Erthalstr. 32 P.
— Kaspar, Schlosser, Martinstr. 21 R I.
— Konrad, Monteur, Bahnhofstr. 13 R II.
— Kornelia, Privatiere, Sophienstr. 10 II.
— Kurt, Tapetenspezialist, Karmelitenstr. 3/3½.
— Leonhard, Glasermeister, Steinheilstr. 23 I.
— Lisbeth, Professorswitwe, Kantstr. 15 P.
— Malchen, Kassierin, Auverastr. 14 I.
— Marie, Gerbrunnerstr. 7 II.
— Matthias, Friseur, Bismarckstr. 3 II.
— Max, Kaufmann, Gartenstr. 5 II.
— Michael, Steuerwachtm., Hindenburgstr. 32 II.
— Nikolaus, Oberlehrer u. staatl. gepr. Lehrer für Stenographie, Semmelstr. 70 II.
— Otto, techn. Eisenbahnobersekretär, Gerbrunnerstraße o. Nr.
— Otto, Schreiner, Sanderrasenbaracke 1 b.
— Otto Silvester, Direktor a. D., Franz-Ludwigstr. 1 II.
— Peter, Ingenieur, Neumannstr. 5 II.
— Philipp, Amtsoberoffiz., Lindleinstr. 14 III.
— Richard, Wagenwärter, Steinheilstr. 8 III.
Wolf, Rosa, Arbeiterin, Schillerstr. 12 S.
— Susanna, Witwe, Neumannstr. 5 II.
— Tina, Oberl.-Gerichtsr.-We., Neubergstr. 1 P.
— Wilhelm, Hausmeister Langg. 6 II.
— Wilhelm, Milchhändler, Kapuzinerstr. 7 III.
— Xaver, Postmotorwagenf., Neumannstr. 11 I.
Wolf-Donjon, J. C., Prof. dip. der französischen Sprache, Theresienstr. 11 P.
Wolf-Oppenheimer, Berta, Damenschneiderei, Juliuspromenade 5 II. ☎ 2233.
Wolfarth (s. a. Wohlfahrt, Wohlfart, Wohlfarth, Wolffhardt), Johann, Fuhrwerksbes., Kärnergasse 21 I. ☎ 1617.
Wolfer, Johann, Postbeamter a. D., Heidingsfelderstr. 25 II.
Wolff (s. auch Wolf), Emilie, Rentamtmannswitwe, Semmelstr. 18 P.
— Fritz, Ingenieur, Frankfurterstr. 94 R P.
— Fritz, Großkaufmann, Oberleutnant a. D., Teilh. d. Fa. Graab & Maurer, Ludwigstr. 19 P. [Darmst.B.]
— Gustav, Generalvertreter der Höchster Farbwerke, Zwinger 24 P. [Ver.B.]
— Hermann, Handelsmann, Pleicherschulg. 1 I.
— Dr. med. Mich., prakt. Arzt u. Facharzt für Hautkrankheiten, Haugerring 411. ☎ 3188.
— Philipp, städt. Lohnlistenführer, Heidingsfelderstr. 49 P.
— Rachel, Kaufmannswitwe, Johanniterpl. 2 I.
Wolffhardt, (s. a. Wohlfahrt, Wohlfart, Wohlfarth, Wolfarth), Dr. Elisabeth, Studienrat, Seuffertstr. 8 I.
— Emil, Oberstudienrat, Seuffertstr. 8 P u. I.
Wolffing, Marie, Privatiere, Bismarckstr. 14 P.
— Simon, Kaufmann, Bismarckstr. 14 P.
Wolfgang, Arnold, Kaufmann, Neubaustr. 34 II.
Wolfius, Lina, Privatiere, Ludwigstr. 17 I.
— Maria, Ministerialratstochter, Ludwigstr. 17 I.
Wolframm, Edwald, Küchenchef, Steinheilstr. 19 II.
Wolfram-Verlag G. m. b. H., Kartause 9 P. ☎ 3034. [Postich.Nr. 34314.]
Wolfrom, Gregor, Bankbeamter, Leistenstr. 3 P.
Wolfrum, Johann, Oberlehrer, Amalienstr. 3½ I.
Wolfschlag, Babette, Kaufmannswitwe, Franziskanerg. 14 I.
Wolfschmidt, Hans, Bezirksdirektor, Grünewaldstraße 6. ☎ 3031. [Postsch.Nr. 24017.]
— Martin, Hauptlehrer, Heidingsfelderstr. 7 a I.
Wolfschmitt, Gretchen, Bibrastr. 8 I.
Wolfsheimer, Ferdinand, Großkaufmann, Getreide- und Landesproduktengroßhandlung, Semmelstr. 76 II u. III. ☎ 620. [Reich.B. u. Postsch.Nr. 1361.]
Wolfskeelsche Hauptkasse u. Rentenverwaltung, Freih. u. Gräfl. von, Huttenstr. 20 II.
Wolf, Andreas, Hilfsarbeiter, Hahnenhof 2 III.
— Gregor, Schreiner, Oberer Burgweg 2 I.
— Johann, Schneidermeister, Franziskanerg. 14 I.
— Kaspar, Oberbahnwärter, Veitshöchheimerstraße 99.
— Marie, Zugeherin, Elefantenq. 6 R II.
Woller, Wilhelm, Oberpostsekretär, Klinikstr. 12 II.
Wollin, Axel, Ing. u. Teilh. d. Rest. Waldesruhe, Steinbachtal 82. ☎ 5031.
— & **Becker**, Besitzer d. Restr. „zur Waldesruhe", Steinbachthal 82 P. ☎ 5031.
Wolnhöfer, Anna, Damenschneiderin, Semmelstraße 66 I.
Wolpert, Adam, Wagenmeister, Petristr. 7 III.
— August, Kaufmann, Teilh. d. Fa. Fr. Blatz & Cie., Grombühlstr. 36 II. ☎ 35.
— Georg, Gymnasialprofessor u. Direktor a. D., Schillerstr. 15 II.
— Hans, Polizeihauptmann, Rotkreuzstr. 11 III.
— Josef, Tapezier, Domstr. 44 P. Werkstatt: Schenkhof 3.
— Karl, Kaufmann, Teilh. d. Fa. Fr. Blatz & Cie., Grombühlstr. 36 I. ☎ 35.
— Kuni, Witwe, Fabrikstr. 47 II.
— Martin, Buchdruckereifaktor, Heinestr. 3 b III.
— Matthäus, Bierführer, Moltkestr. 2 II.
— Max, Erdarbeiter, Ritterg. 5 P.
— Robert, Eisenbahninspektor, Greisingstr. 8 P.
— Valentin, Geflügel- und Wildbrethändler, Semmelstr. 55 R.
Wolperts, Gg. Ph., Erben, Seiler- und Polsterwaren-, Maschinenbedarfsartikel-, Oel- und Fetthandlung, Schenkhof 2 P u. I. ☎ 70. [Ver.B., Spark. u. Postsch.Nr. 29263.]

Darmstädter und Nationalbank Komm.-Ges. a. Aktien, Schönbornstr.-Ecke Markt 13, Fernruf 2597, 2598, 2599
Ausstellung von Reisekreditbriefen und Welt-Zirkular-Kreditbriefen

Wolsdorff, Emil, A. G., Zigarren, Zigaretten u. Tabake, Filiale: Kaiserstr. 7 P. ☎ 2372.
Wolsiffer, Heinrich, städt. Kranenführer, Zellerrangen-Forst o. Nr.
Wolter, Nikolaus, Studienrat, Hindenburgstraße 40 II.
Wolz, Adolf, Großkaufmann, Teilh. der Firma Graab & Maurer, Semmelstr. 25 II.
— Andreas, Schreiner, Frühlingstr. 3 III.
— Anna, Näherin, Lauferg. 6 I.
— Anastasia, Pfründnerin, Franz-Ludwigstraße 24 26.
— August, Motoren- und Maschinenhandel, Semmelstr. 1 I.
— August, Privatmann, Sanderstr. 8 II.
— August, Vertragsangestellter, Gardistenstr. 3 I.
— Babette, Bäckereiinh., Ingolstadterhof 3 P u. I.
— Babette, Witwe, Augustinerstr. 19 I.
— Bernhard, Oberbauverwalter, Traubeng. 3 I.
— Elise, Privatiere, Juliuspromenade 5 I.
— Eugen, Gasthofbesitzer z. Strauß, Juliuspromenade 5 P u. I. ☎ 1236.
— Geschwister, Näherinnen, Rüdigerstr. 4 IV.
— Gregor, Schreiner, Oberer Burgweg 2.
— Johann, Postsekretär, Schmalzmarkt 12 III.
— Johann, Schuhmacher, Friedenstr. 57 R P.
— Karl, Oberlehrer, Frankfurterstr. 12 III.
— Karl, Regierungsdirektor d. Forstkammer v. Unterfranken, Goethestr. 5 III.
— Karl, Konzerthausbesitzer z. Huttenschen Garten, Virchowstr. 2. ☎ 170.
— Leo, Postschaffner, Vibrastr. 19 I R.
— Lorenz, Fabrikation chem.-techn. Produkte, Brücknerstr. 20 I. [Spark. u. Postsch.Nr. 19956.]
— Marie, Witwe, Domstr. 13 I.
— Mathilde, Witwe, Semmelstr. 1 I.
— Max, Bäckerei u. Weinwirtschaft zum „Fiskalbäck", Sanderstr. 8 P u. I. ☎ 1068.
— Michael, Metzgermeist., Franz-Ludwigstr. 7½ P.
— Paul, Geschäftsf., Virchowstr. 2. ☎ 170.
— Sebastian, Metzgermstr., Domerschulstr. 4 P u. R I. ☎ 980.
— Severin, Eisenbahnsekretär, Friedenstr. 13 R I.
Woog, Hans, Uhrmacher, Gertraudg. 2 P.
Worch, Willy, Großkaufmann, Fabrikstr. 46 I.
Worg, Franz, Zollassistent, Faulenbergstr. 7 I (Geb. I 19).
Wortsmann, D., Weingroßhandlung, Inh. Josef Wortsmann, Franziskanerg. 2 P. ☎ 1264.
— David, Privatier, Peterstr. 14 II. [Dresd.B.]
— Josef, Kaufmann, Annastr. 9 P. ☎ 1263.
Wucherer, Ernst, Fabrikdirektor, Sieboldstr. 11 I. ☎ 2971.
— Hermann, Vorstandsmitglied der Frankonia A.-G., Sieboldstr. 18 P. ☎ 2972.
— Julie, Privatiere, Seuffertstr. 8 II.
— Karl, Vorstandsmitglied d. Frankonia A.-G., Sieboldstr. 14 II. ☎ 2970.
Wüchner, Anna, Privatiere, Reibeltg. 6 III.
— Jobst, Arbeiter, Untere Bockg. 6 I.
— Monika, Hausmeisterin, Bismarckstr. 15 S.
Wülk, Johann, Oberschaffner, Vincentinumstraße 10 III.

Bernhard Wünsche
Oberingenieur
ELEKTRISCHE LICHT- UND KRAFTANLAGEN
Augustinersr. 1 Fernruf 2736
[Hyp.u.W.B. u. Postscheck-Nr. 2955]
(Siehe Karton, II Abt.)

Wünsche, Bernhard, Oberingenieur, Veitshöchheimerstr. 20 I. Geschäft: Augustinerstr. 1 P. ☎ 2736.
Wünschel, Dora, Privatiere, Juliusprom. 60 III. ☎ 2722.
— Paul, Verwaltungsobersekretär, Kantstr. 52 II.
Würr, Anton, Bahnbediensteter, Stockfischg. 2 II.
— Lorenz, Hilfsschaffner, Petinistr. 37 II.
Würstlein, Johann, Militäranwärter, Weißenburgstr. 1 P.
— Konrad, Arbeiter, Barbarastr. 30 II.
Würtemberger, Jakobine, Geschäftsleiterin, Domerschulstr. 25 II.
— Katharina, Geschäftsleiterin, Domerschulstraße 25 II.
Würtenberger (s. a. Würtemberger), Leopold, kaufm. Direktor, Heinestr. 2½ P.
Würth, Agnes, Witwe, Goteng. 5 II.
— Bartholomäus, Schlosser, Pleicherkirchgasse 10 III.
— **C. A.**, Bau- und Kunstschlosserei, Gitterstrickerei, Eisenkonstruktionen, Inh. Joh. Hügelschäffer, Kärnerg. 2, 5 u. 7 P. ☎ 1270. [Ver.B. u. Postsch.Nr. 36268.]
— Max, Buchbinderei und Papierhandlung, Koellikerstr. ½ P.
— Wilhelm, Rechnungsgehilfe, Randersackererstraße 3 II.
Württemberger Hof, Wirtschaft zum, Goteng. 3.
— Wirtschaft z., Wagnerplatz 7 P.
Würtz, Johannes, Oberlandgerichtsrat, Scheffelstraße 10 II.
Würz, Georg, Stadtgartenaufseher, Mönchbergstraße o. Nr. I.
Würzburg-Hauptbahnhof, Bahnstation, Bahnhofpl. 2.
Würzburg-Süd, Bahnstation, Friedenstr. 13.
Würzburg-Zell, Bahnstation, Paradiesstr. o. Nr.
Würzburger Bau- u. Sparverein, e. G. m. b. H., Höchbergerstr. 19.
— **Diözesanblatt**, Geschäftsst.: Bischöfl. Ordinariat, Bruderhof 9.
— **Eierteigwarenfabrik**, Hege & Steinbrückner, Augustinerstr. 3 und Steinheilstr. 24/26. ☎ 388.
— **Elektrizitätsgesellschaft**, G. m. b. H., (Geschäftsleiter: Joh. Hurz), Hindenburgstr. 32 II. ☎ 1913. [Dresd.B.]
— **Jugendfürsorgeverband** e. V., Geschäftsst.: Rathaus Z. Nr. 122 a. ☎ 741 (Stadtrat).
— **Gemeindeblatt, evangelisches**, Herausg. Wilhelm Rüdel, Dekan und I. Pfarrer, Zwinger 3 a.
— **General-Anzeiger**, Bes. J. M. Richters Verl., Franziskanerg. 5½. ☎ 116, 117, 118 (Verlag, Schriftleitung, Anzeigen-Annahme u. Druckerei). [Deutsch.B., Ver.B. u. Postsch. Nr. 1897.] Wohnung des Hauptschriftleiters Theo Kaufmann: Sanderglacisstraße 44 II. ☎ 1040.
— **Glas- und Holz-Manufaktur** N. Stern, Tafelglas, Spiegel, Glaserei- und Schreinereibedarfs-Artikel, Kranenkai 1. ☎ 507. [Hyp.u.W.B. u. Postsch.Nr. 1061.]

Würzburger Gummiwarenhaus A. Schma
Kaiserstr. 6 Fernruf 2752
(S. Inserat.)

Würzburger Hof, Gasthof zum, Wohlfahrtg. 1.

Würzburger Kohlenhandelsgesellschaft
m. b. H.
Innerer Graben 38 Fernruf 2402

Würzburger Plakatinstitut, Neubaustr. 20. ☎ 1160.
— **Rudergesellschaft von 1905**, e. V., Vereins- und Bootshaus, Mergentheimerstr. o. Nr. (Maria-Theresiapromenade.)
— **Ruderklub Bayern**, e. V., Bootshaus, Mergentheimerstr. 1 b. ☎ 2890. [Staat.B. u. Postsch.Nr. 25001.]
— **Ruderverein von 1875**, e. V., Bootshaus, Mergentheimerstr. 9. ☎ 1544.
— **Säcke- u. Deckenfabrik** Emil Zeuner, Semmelstraße 79½ R I. ☎ 432. [Hyp.u.W.B. u. Postsch.Nr. 1423.]
— **Sonntagsblatt, katholisches**, Geschäftsstelle: Juliusprom. 64 (Echterhaus).

Würzburger Spielwarenlager
(Georg Büchs u. Emma Schaffer)
Domstr. 68½ Fernruf 1060

Würzburger Straßenbahnen, Neue, A.-G., Geschäftsstelle: Heidingsfelderstr. 58 P. ☎ 199. [Spark. u. Postsch.Nr. 8045.]
— **Studentenschaft**, Zwinger 22.
— **Transport-Gesellschaft**, H. Hausmann & Co., Lagerhaus Freiladehof. ☎ 786. [Ver.B. u. Postsch.Nr. 837.]
— **Verkaufsvereinigung für Ziegelsteine**, G. m. b. H. Geschäftsstelle: Haugerring 4 R P. ☎ 251.
— **Wach- u. Schließgesellschaft**, Inh. Wilhelm Härtner, Kroateng. 5 P. ☎ 2229.
— **Weinkellerei** Ludwig Brendel (Inh. Josef Brendel), Kellerei: Eichhornstr. 3 P. ☎ 1152. [Spark. u. Postsch.Nr. 33536.]
— **Weinvertrieb**, Inhaber: Max Stern, Domerschulstr. 13 R. ☎ 2900. [Reich.B., Ver. B. u. Postsch.Nr. 4377.]

Würzburger Zigarrenbörse
Gebr. Bravmann
Schönbornstr. 8 P Fernruf 180
[Darmst. u. Nat.B. u. Postsch.Nr. 18322]

Wüst, Albert, Landwirtschaftsrat, Gerbrunnerstraße 3 P.
— Georg, Lokomotivführer, Fabrikstr. 46 III.
— Wilhelm, Oberregierungsrat, Friedenstr. 61 I.
— Wilhelm, Pol.-Wachtmstr., Sanderring 22 S.
Wüstefeld, Emilie, Privatiere, Theaterstr. 4 II.
Wüstner, Ernst, Stationsgehilfe, Traubeng. 14 R.
Wütscher, Georg, Privatier, Grabeng. 3 I.
— Rudolf, Werkstätten f. moderne Raumkunst, Erthalstr. 14 I. ☎ 2499. [Hyp.u.W.B. u. Postsch.Nr. 25578.]
Wunder, Adam, Bankbeamter, Steinstr. 3 III.
— Adam, Kanzleisekretär, Frühlingstr. 15 III.
— Elise, Stickerin, Büttnerstr. 70 M.
— Georg, kaufm. Angestellter, Sterng. 4 III.
— Georg, Kaufmann, Edelstr. 5 II.
— Georg, Obermasch., Veitshöchheimerstr. 99 II.
— Karl, Schuhmacher, Stephanstr. 5 P u. II.
Wunderl, Karl, Notar u. Justizrat, Neubaustr. 5 I. Kanzlei: Augustinerstr. 2 I. (Notariat III.) ☎ 382. [Spark.]
Wunderle, Dr. phil. et theol. Georg, Univ.-Professor, Heidingsfelderstr. 32 P.
— Johann, Lackiermeister, Pleicherkirchg. 2 P.
Wunderlich, Dr. Georg, Sanitätsrat u. prakt. Arzt, Sartoriusstr. 2 I. ☎ 2355.
— Hermann, Generalvertreter, Adelgundestr. 15 P u. Franziskanerg. 14. ☎ 1827. [Deutsch. B. u. Postsch.Nr. 41473.]
— Otto, Apotheker, Konradstr. 5 P.
Wunderling, Georg, Monteur, Bismarckstr. 12 P
— Johann, Schlosserm., Hueberg. 1 P u. I.
— Otto, Bäcker, Heinestr. 24 III.
Wundling, August, Obergefreiter, Neumannstraße 4½ III.
— Johann, Ausgeher, Reibeltg. 4 I.
— Josef, Möbelreparaturwerkstätte, Dettelbachergasse 5 P.
— Ludwig, Steuerinspektor, Wredestr. 6 P.
— Maria, Verkäuferin, Dettelbacherg. 5 I.
— Theresia, Metzgermstrswe., Neumannstr. 4½ III.
Wunram, Karl, Steindrucker, Frankfurterstraße 62 b.
Wunschel, Christ., Werkmeister, Steinheilstr. 33 II.
Wurdack, Hans, pens. Zugführer, Handg. 15 III.
Wurm, Konrad, Arbeiter, Reuererg. 6 I.
Wurmthaler, Andreas, Herren- u. Damenschneiderei, Sanderstr. 19 R I.
Wurzel, Georg, Oberlok.-Heizer, Steinheilstr. 25 II.
— Otto, Werkmeister, Katzeng. 4 I.
Wurzer, Eva Maria, Gerichtsvollzieherswitwe, Erthalstr. 20 I.
— Hans, Rechn.-Oberinspektor d. Regierungsforstkammer, Huttenstr. 11 II.
Wurzschmitt, Bernhard, Chemiker, Univ.-Assistent, Waldkugelweg 15 (Talberg).
— Franz, Architekt, techn. Bureau f. Hochbau, Rückertstr. 14 III.
— Franz, Dipl.-Ingenieur, Rückertstr. 14 III.
— Hans, Generalagent, Keesburgstr. 3 II.
Wutz, Franz, Steuerbetriebsassistent, Faulenbergstraße 7 II.
Wutzlhofer, Johann, Oberzollsekretär, Elefantengasse 8 P.
Wyrott, Karl, Studienprofessor, Hofstr. 16 I.

Auto-Gesellschaft m. b. H., Inh. u. Geschäftsf.: **Gg. M. Hümpfner, Würzburg**, Schießhausstr. 19a, Fernruf: 2825
Vulkanisierung von Fahrradbereifung

Z.

Zach, Sophie, Generalmajorswitwe, Randersackererstr. 17 III.
Zacharias, Rudolf, Kaufmann, Blumengeschäftsinhaber, Schusterg. 1.
Zacherl, Lenchen, Privatiere, Huttenstr. 13 P.
Zaech, Josefine, Präparatorin, Virchowstr. 20 III.
Zähter, Hans, Küfer, Im Hammel 2 I.
Zängerle, Dr. Oskar, Regierungsrat a. L.-F.-Amt, Seelbergstr. 8 I.
Zänglein, Alfons, Gutsverwalter, Leutfriedstr. 32 P. 2231.
— Andreas, städt. Arbeiter, Erthalstr. 1 I.
— Erwin, Studienassessor, Ketteng. 17 II.
— Georg, Rangiermeister, Rimparerstr. 1/3 P.
— Leonhard, Schriftsetzer, Ketteng. 17 II.
— Rosa, Kontoristin, Bibrastr. 9 II.
Zängler, Anna, Witwe, Dettelbacherg. 5 I.
— Johann, st. Kassen-Oberoffiziant, Leistenstr. 5 II.
— Martha, Zugeherin, Bäreng. 9 II.
Zagel, Johann, städt. Obermaschinist, Domstr. 3 III.
Zahler, Friedrich, Amtsgerichtsrat, Neubergstr. 10 I.
Zahn, Adalb., Kraftwagenf., Rottendorferstr. 23 II.
— Andreas, Wagenaufseher, Ebracherg. 8 P.
— Anton, Hauptlehrer a. D., Koellikerstr. 1 II.
— Berta, Witwe, Gneisenaustr. 9 III.
— Franz, Bahngehilfe, Gneisenaustr. 9 III.
— Franz Michael, Zimmerpalier, Rottendorferstraße 13 1/2 III.
— Hans, Ingenieur, Grombühlstr. 29 III.
— Josef, Monteur, Fabrikstr. 80 I.
— Dr. theol. Josef, Univ.-Prof., päpstl. Hausprälat u. bischöfl. geistl. Rat, Neubergstr. 3 I.
— Julius, rechtsk. II. Bürgermeister, Sanderglacisstr. 41 II. 3107.
— Katharina, Posterpeditorswitwe, Heidingsfelderstr. 1/3 III.
— Margarete, Produktenhdl., Ebracherg. 8 N P.
— Peter, Geschäftsführer, Urlaubstr. 6 I.
— Peter, Zimmererpalier, Gneisenaustr. 9 III.
— Wilhelmine, Witwe, Randersackererstr. 14 II.
Zahnärztliches Institut mit Poliklinik, Pleichertorstr. 32 P, I u. II. (Sprechst. täglich 9—12 u. 2—5 Uhr außer Sonntag). 2730.
Zahner, Andreas, Regierungsforstrat, Adalberostraße 1 I.
— Anna, Witwe, Neuererg. 20 I.
— David, Architekt, techn. Bureau f. Hochbau, Blumenstr. 2 P. 1262. [Ver.B.]
— Jakob, Pensionist, 1. Felseng. 4 I.
— Jakob, Wagenaufseher, Petristr. 7 R I.
— Maria, Witwe, Rotkreuzstr. 16 1/2 R P.
— Michael, Kraftwagenführer, Saalg. 4 I.
Zander, Anna, Witwe, Schießhausstr. 15 P.
— Paul, Universitätswart, Landwehrstr. 11 II.
Zandt, Karola Freiin v., Stiftsdame, Hofstr. 5 P.
Zang, Elise, Witwe, Bronnbacherg. 16 III.
— Josef, städt. Milchaufseher, Büttnerstr. 36 I.
— Wilhelm, Kaufmann, Gerberstr. 5 II.
Zankl, Johann, Pferdehändler, Frankfurterstr. 18 I. Stallung: Alte Kasernstr. 3 1/2. 1736.
Zapf, Adam, Stadtkämmerei-Oberbuchhalter, Theodor Körnerstr. 10 P.
— Bernhard, Fabrikarbeiter, Faulenbergstr. 14 P.
— Erhard, Marktmeister, Marktpl. 28 III.
— Georg, Buchhalter, Winterleitenweg o. Nr. 2525.
— Johann, Oberpostschaffner a. D., Neumannstraße 6 II.
— Leonhard, Bezirksbaumeister-Assist., Heidingsfelderstr. 2 I.
— Maria Anna, Privatiere, Nikolausstr. 10 I.
— Theodor, Landgerichtspräsident, Rückertstr. 14 II. 2735.
Zapff, August, Kaufmann, Steinheilstr. 12 II.
— Eugen, Kaufmann, Steinheilstr. 12 II.
— Eugen Baptist, Großkaufm., Inh. d. Fa. Joseph Knorz, Kantstr. 51. 569. [Hyp.u.W.B., Reich.B. u. Postsch.Nr. 24751.]
— Heinrich, Kaufmann, Dettelbacherg. 1 I.
— **Wilhelm**, Tuch-, Manufaktur-, Aussteuer- u. Modewarengeschäft, Inhab.: Karl Simon, Kaiserstr. 1 u. Juliusprom. 27. 680. [Postsch.-Nr. 2155.]
Zech, Franz Graf v., Generalleutn. a. D., Seelbergstraße 5 P.
Zechetner, Anna, Eisenbahninspektorswitwe, Heidingsfelderstr. 45 II.
Zechmeister, Anton, Oberlokomotivführer, Wagnerstraße 10 I.
Zederer, Georg, Obersteuerinspektor, Annastr. 10 I.
Zeh, Friedrich, Weichensteller, Bahnhofpl. 2 P.
Zehe, Bruno, Studienprofessor a. Alten Gymnasium, Konradstr. 9 P.
— Philomena, Witwe, Reibeltg. 4 III.
Zehelein, Franz, Staatsbankkassier, Sanderring 15 I.
— Sabine, Spenglermeisterswitwe, Maxstr. 9 1/3 II.
— Valentin, Inh. d. Fa. Friedrich Zehelein, Spenglerei u. Installation, Spezialgeschäft f. emaill. Topfböden, Maxstr. 9 1/3 P. Werkst.: Ingolstadterhof u. Domerpfarrg. 8. 1719. [Ver.B.]
Zehl, Artur, Kommerzienrat, Direktor des Brauhaus Würzburg, Handelsricht., Höchbergerstraße 28 I. 111 u. 112.
Zehnder, Barbara, Witwe, Semmelstr. 9 III.
— Elisabeth, Witwe, Schweinfurterstr. 9 R I.
— Georg, Elektromonteur, Blasiusg. 1 II.
— Georg, Lokomotivheizer, Neumannstr. 15 II.
— Hans, Lagerist, Petristr. 36 III.
— Josef, Postinspektor, Huttenstr. 19 III.
— Karl, Lohnkutschereibesitzer, Domerschulstr. 1 R I. 1127.
— Michael, Metzgermeister, Inn. Graben 21 I. Laden: Juliuspromenade 24.
— Vinzenz, Bahnarbeiter, Gerberstr. 8 I.
Zehner, Hans, Schlosser, Steinheilstr. 28 I.
— Helene, Witwe, Steinheilstr. 28 I.
— Hermann, Schlosser, Virchowstr. 3 P.
— Luise, Kolonial- und Landesproduktenhandlung, Semmelstr. 55 P.
— Martin, Schreiner, Dreikronenstr. 21 II.
Zehnter, Dominikus, Oberlokomotivführ. a. D., Bronnbacherg. 15 I.
— Eva, Metzgermeisterswitwe, Burkarderstr. 19 I.
— Gregor, Fuhrmann, Mittlerer Steinbergweg 4 R.
— Maria, Witwe, Kamstr. 20 II.
— Michael, Kriegsinvalide, Juliusprom. 14 I.
— Valentin, Metzgermeister, Burkarderstr. 19 I. Laden: Zellerstr. 4.
Zehrer, Anna, Kaufmannswitwe, Huttenstr. 12 I.
Zehtmaier, Georg, Brauer, Am Pleidenturm 6 I. (3. Eing.)
Zeidler (s. auch Zeitler), Franziska, Witwe, Handg. 6 I.
— Gustav, Kaufmann, Teilh. der Firma Ehrmanntraut & Zeidler, Rotkreuzsteige 4 II.
— Hans, Postdirektor a. D., Trölitschstr. 4 II.
— Karl, Musiker, Virchowstr 1 III.
Zeier, Georg, Büttner, Keesburgstr. 1/3 II.
— Marie, Witwe, Keesburgstr. 1/3 II.
Zeilberger, Justin, Zuschneider, Büttnerstr. 8 III
Zeileis, Dr. phil. Artur, Reg.-Chemiker, Weingartenstr. 2 III.
— Marie, Bahninspektorswe., Huttenstr. 45 II
— Marie, Bahninspektorswe., Sonnenstr. 21 II.
Zeilmann, Magd., Lokomotivführerswitwe, Rotkreuzstr. 17 P.
Zeilner, Julius, Posthelfer, Landwehrstr. 13 III.
Zeisner, Georg K., Kaufmann, Franz-Ludwigstraße 3 R II. 3070.
— Gretchen, Privatiere, Marktpl. 4 II.
— Valentin, Kleinrentner, Neubergstr. 38 a P.
Zeiß, Ernst, Fabrikvertretung d. Zuckerwarenbranche u. Großhandlung, Gerberstr. 19 I.
Zeißler, Nikolaus, Lokomotivführeranwärter, Rotkreuzstr. 5 S.
Zeißner, Agatha, Stickerin, Bergmeisterg. 8 II.
— Anna, Hauptlehrerstochter, Neubergstr. 9 R I.
— Babette, Privatiere, Ob. Johanniterg. 1 I.
— Egid, Lehrer, Neubergstr. 9 R I.
— Eva, Hauptlehrerstochter, Neubergstr. 9 R I.
— Fritz, kaufm Angestellter, Neubergstr. 9 I.
— Hans, Kraftwagenführer, Inn. Graben 38 II.
— Helene, Hauptlehrerstochter, Neubergstr. 9 R I.
— Karl, städt. Beamter, Bohnesmühlg. 14 I.
— Mathilde, Kaufmannswe., Sanderring 17 P.
— Peter, Oberlokomotivf., Bohnesmühlg. 14 I.
Zeitler (s. a. Zeidler), Emil, Eisenbahnsekretär, Grombühlstr. 1 II.
— Hans, Schneider, Grabeng. 4 III.
— Johann, Postinspektor, Haugerring 20 III.
— Philipp, Kaufmann, Vertreter von Maschinen u. Geräten, Ursulinerg. 1 II. [Zentral. Darl.K. u. Postsch.Nr. 2466]
Zeitner, Ernst, Eisenbahninspektor, Johanniterplatz 4 I.
Zeitner, Georg, Postschaffner, Gutenbergstr. 4 III.
Zeitungsabteilung des Postamts Würzburg 2. Neues Postgebäude, Bahnhof. 774.
Zeitz, Kaspar, Erdarbeiter, Maulhardg. 4 III.
Zeller, Babette, Privatiere, Ulrichstr. 10 I.
— Friedrich, Gutspächter, Gut Keesburg. 1171. [B.f.Haus-u.Grundb.]
— Heinrich, Möbeltransporteur, Fischerg. 14 R.
— Joh. Bapt., Oberlehrer, Dominikanerpl. 8 IV.
— Margareta Witwe, Brücknerstr. 22 I.
— Regine, Mag.-Kanzlistenwe., Maistr. 3 II.
— Sebastian, städt. Arbeiter, Petristr. 11 R I.
Zelt, Anton, Schneidermstr., Inn. Graben 31/33 II.
— Jakob, Tüncher u. Maler, Ursulinerg. 14 I.
Zeltmann, Elise, Näherin, Ursulinerg. 14 1/2 I.
Zeltner, Elise, Ingenieurswitwe, Frühlingstr. 2 I.
Zemmerich, Friedrich, Dampffärberei, chemische Wäscherei und Dekatieranstalt, Büttnerstraße 19 P u. I.
— Josef, Fischhändler u. Weinwirt, 1. Felsengasse 2 P u. I. 961. [B. f. Haus- u. Grundbesitz u. Postsch.Nr. 2146.]
Zengerle, Josef, Polizeiwachtmeister, Jägerstr. 10 P.
Zenkel, Albine, Bahnsekretärswitwe, Theresienstraße 2 II.
Zenker, Friedrich, Oberbauamtmann, Sanderstraße 20 II. 299.
— Rosalie, Eisenbahnschaffnerswitwe, Heimgartenweg 7 II.
Zentgraf, Andreas, Arbeiter, Am Pleidenturm 6 III. (7. Eing.)
— Antonie, Produktenhändlerin, Jakobstr. 2 a I. Laden: Gressenz. 1 (Eing. Marktg.).
— Wilhelm, Pferdehandlung u. Roßschlächterei, Büttnerstr. 31. 957.
Zentner, Hans, Bankangestellter, Juliuspromenade 1 I.

Lorenz Zentner

Möbel-Kaufhaus und Möbelfabrik
Große Läger und ständige Ausstellung
kompletter Wohnungs- u. Zimmereinrichtungen
Karmelitenstr. 53 link. Flügelbau. Fernruf 1795
Wohnung: Juliuspromenade 1 I
[Konto: Städt. Sparkasse Nr. 283]
(S. Inserat)

Zentner, Otto, Möbelschreiner, Bronnbachergasse 2 I.
Zentral-Bücherei der Freien Gewerkschaften, Semmelstr. 46 I. 248.
Zentral-Schulhaus, Ebracherg. 1. 532.
Zentralverband der Angestellten, Bezirksgruppe Würzburg, Semmelstr. 39. 1217. [Postsch.Nr. 21817.]
— der Bäcker u. Konditoren, Zahlstelle: Semmelstraße 39. 1217.
— der christl. Fabrik- u. Transportarbeiter Deutschlands, Bezirkssekretariat Würzburg, Kartause 5 I. 2694.
— der Hotel-, Rest.- u. Café-Angestellten, Geschäftsstelle: Semmelstr. 46 I. 248. [Postsch.Nr. 29497.]
Zepter, Friedrich, Schreinermeister, Teilh. d. Fa. Hein & Zepter, Schottenanger 11 I. Werkstätte: Schweinfurterstr. 9.
— Georg, Oberschaffner, Schillerstr. 12 S.
Zerbig, Mich., Pfründner, Weingartenstr. 8 R II.
Zerling, Dr. jur. Arnold, Rechtsanwalt, Stephanstraße 6 I. Kanzlei: Kontorhaus Kronprinz, Theaterstr. 24. 3167, 3168 u. 3169.
Zermeyer, Josef, Armenamtsverwalter a. D., Randersackererstr. 18 III.
Zernentsch, Babette, Pfründnerin, Franz-Ludwigstr. 24/26 I.
Zernik, Dr. Franz, Chemiker, Bismarckstr. 12 I.
Zerreiß, Karl, Inspektor, Textorstr. 10 II.
Zettlmeisl, Wolfgang, Schuhmachermeister und Schuhwarenhändler, Semmelstr. 51 P u. I.
Zetsche, Wilhelm, Obersekretär, Huttenstr. 16 P.
Zettel, Fritz, Reg.-Obersekretär, Petristr. 32 I.
Zettl, Jakob, Heizer, Lauferg. 17 II.
Zettler, Erwin, Prokurist, Bahnhofstr. 11 II.
Zeuch, Johannes, Kaufmann, Rüdigerstr. 2 IV.
Zeumer, Wilhelm, Kaufmann, Huttenstr. 18 II.

Darmstädter und Nationalbank Komm.-Ges. a. Aktien, Schönbornstr.-Ecke Markt 13, Fernruf 2597, 2598, 2599
Laufende Rechnungen mit und ohne Kreditgewährung

Zenner, Emil, Großkaufmann, Säcke- u. Deckenfabrikant, Tiepolostr. 21 III. Fabrik und Lager: Semmelstr. 79½ R. 432. [Hyp.u.W.B. u. Postsch.Nr. 1423.]
— Dr. Heinrich, Stadtschullehr., Riemenschneiderstraße 9 II.
Zeyda, Julius, Schriftsetzer, Häfnerg. 4 I.
Zick, Otto, Rechnungsrat, Adelgundestr. 10 II.
Zickel, Anna, Zugeherin, Breite Schloßg. 8 P.
Ziegelau, Wirtschaft zur, Steinstr. 7.
Ziegelmeyr, Theodor, Gendarmeriekommissär a. D., Kanistr. 50 I.
Ziegler, Adam, Wirt zur Flora, Florastr. 1 P.
— Adolf, Kohlenführer, Johanniterg. 10 R.
— Andreas, Invalidenrentner, Ob. Burgweg 11.
— Andreas, Taglöhner, Grombühlstr. 33 II.
— Anna, Aushilfsköchin, Marktplatz 12 IV.
— Anna, Rentamtmannswitwe, Huttenstr. 22 P.
— Anton, Postbeamter, Peterpl. 1 II.
— Artur, Obermechaniker, Mainbrücke 5 III.
— Dr. August, Oekonomierat u. Landwirtschaftsrat, Schönleinstr. 3 P. 3122.
— Barbara, Pfründnerin, Franz-Ludwigstr. 24/26.
— Barbara, Witwe, Korng. 17 I.
— Betti, Juliuspromenade 14 II.
— Dr. phil. Benno, Staatsbibliothekar, Marktplatz 12 III.
— Elise, Metzgersgattin, Sanderstr. 17 I.
— Eugen, Kaufmann, Sanderring 19 III.
— Franz, Arbeiter, Sanderstr. 27 III.
— Franz, Bahnschlosser, Burkarderstr. 11 I.
— Franz, Eisenbahninspektor, Steinstr. 7 I.
— Franz, Maschinenarbeiter, Barbarastr. 23 II.
— Fridolin, Taglöhner, Burkarderstr. 11 I.
— Friedrich, Kaufmann, Bahnhofstr. 15 I.
— Friedr., Großkaufmann, Mehl- u. Mühlenfabrikatgroßhandlg., Heidingsfelderstr. 1 P. 1963.
— Georg, fr. Dachdeckermeister, Im Hammel 2 III.
— Georg, Hausmeister, Franziskanerg. 12 II.
— Georg, Metzger, Korng. 3 I.
— Hans, Hilfsarbeiter, Semmelstr. 6 III.
— Hans, Postinspektor, Marcusstr. 9 II.
— Hans, Sattler, Grombühlstr. 33 II.
— Heinrich, Arbeiter, Barbarastr. 16 I.
— Heinrich, Eisenbahninspektor, Randersackererstraße 28 I.
— Heinrich, Kesselschmied, Pommerg. 7 II.
— Heinz, Vers.-Beamter, Gabelsbergerstr. 4 II.
— Hugo, Schreiner, Erthalstr. 1 II.
— Johann, Fuhrmann, Steinheilstr. 2 III.
— Joh., Lagerarbeiter, Heidingsfelderstr. 58 R P.
— Johann, Müller, Marktpl. 1 III.
— Johann, Schreiner, Nikolausstr. 4 III.
— Josef, Kaufmann, Maulhardg. 2 II.
— Josef, Präzisions-Eichmeister, Eichstr. 2 P. Wohnung: Friedenstr. 28.
— Josefine, Zugeherin, Ursulinerg. 4 I.
— Justine, Pensioninhaberin, Grabeng. 7 I.
— Karl, Fabrikarbeiter, Barbarastr. 23 I.
— Kaspar, Kleinrentner, Heinestr. 3a P.
— Kaspar, Oberleitungsaufseher, Waltherstr. 2 P.
— Kilian, Obst- u. Feinkosthandlung, Eichhornstraße 15 II. Laden: Kaiserstr. 15. 2064.
— Kilian, Steuerinspektor, Wittelsbacherstr. 11 P.
— Klemens, Oberpostschaffner, Morellistr. 10 I.
— Konrad, Wagner, Versbacher Landstr. 28 P.
— Leo, Brauer, Leistenstr. 20 III.
— Lisette, Witwe, Martinstr. 21 III.
— Lorenz, Regierungsrat, Sanderglacisstr. 42 II.
— Lorenz, techn. Vermessungsobersekretär, Schellingstraße 15 I.
— Ludwig, Bahnbediensteter, Steinheilstr. 27 I.
— Ludwig, Steinhauer, Uhlandstr. 20 R II.
— Margareta, Witwe, Rotkreuzsteige 5 I.
— Marie, Klavierlehrerin, Oberer Bogenweg o. Nr. I.
— Michael, Arbeiter, Bronnbacherg. 6 III.
— Michael, Bootswerftbesitzer, Nikolausstr. 5 P.
— Michael, Schaffner, Heinestr. 8 P.
— Oskar Freih. v., Gutsbesitzer, Ludwigstr. 3 P.
— Ottilie, Zugführerswitwe, Rennwegerglacisstraße 9 II.
— Richard, Mechaniker, Hofstallstr. 6 I.
— Simon, Lokomotivführer, Fabrikstr. 8 P.
— Susanna, Witwe, Sterng. 16 R II.
Zick, Konrad, Maschinenschlosser, Brücknerstr. 1 II.
Zieler, Dr. med. Karl, o. ö. Univ.-Prof., Vorstand d. Univ.-Klinik u. Poliklinik f. Haut- u. Geschlechtskrankheiten, Schönleinstr. 3 I. 832. [Ver.B. u. Postsch.Nr. 2037.]
Ziemer, Heinz, Filialleiter, Karmelitenstr. 3/3 ½.
Zier, Hilarius, Lagerarbeiter, Gabelsbergerstr. 6 III.
— Michael, Obergefreiter, Weißenburgstr. 2 n II.
Zierlein, Babette, Witwe, Ziegelaustr. 8 III.
— Barbara, Zugeherin, Pleicherkirchg. 3 I.
— Gustav, Bäckermeister, Haugerpfarrg. 4 P u. 1.
— Konrad, Bahnbeamter, Pleicherkirchg. 1 I.
Ziermann, Georg, Erdarbeiter, Stockfischg. 1 I.
Zieroff, Joh., Subdirektor, Rottendorferstr. 6 II. [Postsch.Nr. 21263.]
Zilcher, Dr. Hermann, Geh. Reg.-Rat, Professor, Direktor des Staatskonservatoriums, Ludwigstr. 9 I. 2650.
Zilf, Anton, Schneidermeister, Hofstr. 14½ II.
Zilken, Robert, Betriebsleiter, Wagnerstr. 14 II.
Zilker, Minna, Witwe, Eisenstr. 7 R I.
Zill, Leonhard, Lebensmittelgeschäftsinhaber, Hindenburgstr. 35 IV. Laden: Rottendorferstr. 13½ P.
Ziller, Alois, Hotelportier, Marienstr. 2 P.
— Alois, Kolonialwarenhandlung, Neumannstraße 5 P.
Zillig, Johann, Metzger, Marktplatz 5 R P.
— Josef, städt. Obergehilfe, Auverastr. 18 III.
— Dr. phil. Maria, Lehrerin, Adelgundestr. 6 III.
— Peter, Oberlehrer a. D., Adelgundestr. 6 III.
Zillinger, Johann, Bahnschlosser, Petristr. 32 II.
— Dr. phil. Wilhelm, Studienrat, Rückertstr. 12 I.
Zilz, Karl, Wirtschaftsführer, Valentin Beckerstraße 2 P.
Zimmer, Engelbert, Herren- u. Damenschneider, Dominikanerg. 7 III.
— Georg, Bauchreiner, Blumenstr. 6 R II.
— Justine, Witwe, Seinsheimstr. 11 III.
— Karl, städt. Kassenbeamter, Huttenstr. 5 P.
— Marie, Invalidenrentnerin, Pommerg. 6 II.
— Rosa, Witwe, Sanderglacisstr. 48 IV.
Zimmermann, Edmund, Friseurgeschäft, Domerschulstr. 1 P.
— Eduard, Bäckermeister, Burkarderstr. 3 P u. I. Lad.: Burkarderstr. 5 P. 1883.
— Elise, Witwe, Faulenbergstr. 6 II.
— Ernst, Neubergstr. 1 I.
— Friedrich, Oberpostsekretär, Brücknerstr. 13 II.
— Fritz, Kaufmann, Autovermietung, Domstraße 52 III.
— Fritz, Musiker, Frankfurterstr. 33.
— Georg, Arbeiter, Büttnerstr. 22 III.
— Gottfried, Schaffner, Fabrikstr. 12 II.
— Hans, Bahnarbeiter, Gneisenaustr. 12 II.
— Hans, Eisenbahnobersekretär a. D., Ludwigkai 18 P.
— Johann, Kolonialwarengeschäftsinh., Schillerstraße 15 P.
— Johann, Schmied, Gabelsbergerstr. 4 I.
— Josef, Eisenhobler, Gneisenaustr. 12 II.
— Julie, Witwe, Barbarastr. 32 II.
— Karl, Rechtsrat, Maistr. 9 II.
— Karl, Weichenwärter, Lindleinstr. 6 I.
— Katharina, Witwe, Reibeltg. 3 II.
— Leonhard, Polizei-Oberwachtmeister, Grünewaldstr. 7 III.
— Lina, Kaufmannswitwe, Haugerring 18 III.
— Malchen, Sozial-Referentin, Bahnhofplatz 2 I.
— Nikolaus, Rechnungsrat, Ottostr. 8 I.
— Oskar, Werkmeister, Gerbrunnerstr. 5 P.
— Philipp, Kaufmann, Erthalstr. 18 III.
— Wilhelm, Bauarbeiter, Büttnerstr. 39 I.
Zimpfer, Christian, Schlossermeister, Büttnerstraße 13 II. Werkst.: Büttnerstr. 18 P.
Zink, Anna, Lehrerswitwe, Bibrastr. 4 I.
— Josef, Eisenbahnoberinspektor, Gartenstr. 8 II.
— Leonhard, Oberschaffner, Reiserstr. 9 III.
— Margareta, Inv.-Rentnerin, Stephanstr. 11 I.
— Michael, Postinspektor, Jägerstr. 2 II.
— Rudolf, Stadtschullehrer, Semmelstr. 68 I.
— Willy, Gasfüller, Heinestr. 12 III.
Zink-Hofmann, Wirtschaft, Martinstr. 21. 2239.
Zinner, Franz, Drogist, Alte Kasernstr. 16 P.
— Fritz, Schreiner, Alte Kasernstr. 16 P.
— Hans, Assistent, Alte Kasernstr. 16 P.
— Max, Regierungs-Registraturvorstand Ludwigkai 6 P.
Zinnhobel, Johann, Schloßoffiziant, Residenzplatz 2 P.
Zinser, Eva, Kanzleisekretärswitwe, Fabrikstraße 21 III.
— Johann, Postoberschaffner, Fabrikstr. 17 I.
— Johann Georg, Oberpostschaffner, Fabrikstraße 21 P.
— Käthchen, Obersteuerinspektors-Witwe, Huttenstraße 19 P.
— Kuni, Landger.-Ratswitwe, Heidingsfelderstraße 10½ II.
— Valentin, Büttner, Weingartenstr. 37 III.
Zinßer, Georg, Schreiner, Vincentinumstr. 34 P.
Zipf, Johann, Bügler, 3. Felseng. 3½ II.
Zipfel, Georg, Metzgermeister, Gerberstr. 10 II. 1404.
— Johann, Metzgermeister, Gerberstr. 10 P u. I. 1404. [Gräf B., Spark. u. Postsch.-Nr. 25063.]
— Johann, Schuhmachermeister, Grabeng. 3 R I.
— Julius, Fuhrmann, Grabeng. 3 R II.
Zippelius, August, Kunst- u. Handelsgärtnerei, Frankfurterstr. 94 P. 672.

Karl Zippelius

Architekt Randersackererstr. 46a
Büro für Hochbau, Innen-Ausstattung, Denkmal- und Gartenkunst

Zippelius, Ludwig, Kaufmann, Konradstr. 7 P.
— Ludwig, Schreinermeister, Friedenstr. 28 III.
Zipperer, Adam, Lagerarbeiter, Innerer Graben 42 IV.
Zipprich, Michael, Buchhalter, Fabrikstr. 80 P.
— Michael, Kolonialwarenhdlr., Uhlandstr. 12 P. Laden: Semmelstr. 52/58.
Zirk, Auguste, Stationsgehilfenwitwe, Hofstallstraße 8 I.
— Heinrich, Polizeiwachtmeister, Grombühlstraße 39 P.
Zirkel, Heinrich, Stellwerkmeister, Fabrikstr. 56 III.
Zirkelbach, Anna, Witwe, Sanderstr. 33 III.
— Ferdinand, Schneider, Sanderstr. 33 II.
— Heinrich, Postinspektor, Baderg. 5 I.
— Johann, Lackierer, Huttenstr. 34 R I.
— Josef Gottfried, Metzgermeister, Steinheilstr. 22 P. 1905.
— **Josef, Nachfolger** (Inhab.: Andr. Mehling), Kolonialwarenhandlung, Koellikerstr. ½ P u. II u. 1 P. 297. [Spark.] Lager: Bachg. 11 P.
— Josef, Schneidermeister, Im Hammel 1 II.
— Karl, Kaufmann, Gartenstr. 8 I.
— Lorenz, Postbediensteter, Frankfurterstr. 35 P.
Zirngibl, Fritz, Geschäftsführer, Scanzonistr. 10 II.
Zistler, Anna, Kreiskasseoffiziantenwitwe, Weingartenstr. 16 II.
Zitter, Ferdinand, Schreiner, Jägerstr. 4 P.
Zitzelsberger, Margareta, Aufseherin, Vincentinumstr. 20 III.
Zitzlsperger, Andreas, Zollsekretär, Grombühlstraße 7 II.
Zitzmann, Franziska, Postassistentin, Leistenstr. 8.
— Geschwister, Pensionsinhaberinnen, Münzstraße 10½ II.
— Karl, Kanzleiassistent, Semmelstr. 83 II.
Zobel, Emil, Werkmeister a. D., Veitshöchheimerstraße o. Nr.
— Georg, Kaufmann, Goethestr. 10 I.
— Hermine Freiin v., Privatiere, Hofstr. 11 I.
— Mathilde, Rentamtsobersekretärswitwe, Ottostraße 14 III.
Zöller, Anna, Privatiere, Rückertstr. 11 I.
— Anton, Kaufmann, Wagnerstr. 9 I.
— Anton, Oberassistent, Leistenstr. 16 III.
— Barbara, Schuhmachermeisterswe., Barbarastraße 27 I.
— Gebhard, städtischer Arbeiter, Sieboldstr. 1½ R I.
— Johann, Schriftsetzer, Gutenbergstr. 5 I.
— Josef, Postsekretär, Bachg. 12 III.
— Josef, Schuhmacher, Adelgundestr. 2 II.
— Lenchen, Witwe, Dominikanerplatz 3 R I.
— Ludwig, Oberpostsekretär, Fabrikstr. 1 III.
— Margareta, Witwe, Domerschulstr. 6 P.
— Max, Postschaffner, Weißenburgstr. 2 III. (Geb. 2a.)

Auto-Gesellschaft m. b. H., Inh. u. Geschäftsf.: **Gg. M. Hümpfner, Würzburg,** Schießhausstr. 19a, Fernruf: 2825
Alle Arten Ersatzteile

M. Zöltsch Nachf.

Inh. Hans Herr

Feine Herrenschneiderei

Theaterstr. 13 P, I u. III **Fernruf 283**

[Ver.B. u. Postsch.Nr. 2121]

Zöpfel, Babette, Schuhgeschäft, Sanderring 5 P. Laden: Marktpl. 4 P. ⊂⊃ 1016.
Zoepfel, Dr. med. Helmut, Facharzt für Säuglings- u. Kinderkrankheiten, Hindenburgstraße 17 I. ⊂⊃ 1347. [Postsch.Nr. 12717.]
Zoll, Johann, Inhaber der Firma H. Mohr, Nachf., Uhrmachermeister, Gold- u. Silberwarenhandlung, Franziskanerg. 10 II. Geschäft: Eichhornstr. 10 P.
Zollamt, Amtsräume, Veitshöchheimerstr. 3 P. ⊂⊃ 459.
— Zollabfertigung, Veitshöchheimerstraße 3 P. ⊂⊃ 479.
Zoller, Adam, Auslaufer, Zellerstr. 29 II.
— Andreas, städt. Arbeiter, Pleichertorstr. 14 I.
— Emil, Opernsänger, Spiegelstr. 13 II.
— Georg, Oberlokomotivführer, Wagnerstr. 10 II.
— Hans, Eisenbahninspektor, Ulmerg. 2 I.
— Michael, Eisenbahnrottenmeister, Uhlandstraße 20 III.
— Michael, Holzarbeiter, Büttnerstr. 22 II.
Zollner & Rummel, Eisenhandlung, Großhandl. f. Installationsgegenstände, Haus- u. Küchenlager, Semmelstr. 14. ⊂⊃ 3193 u. 3194. [Hyp.u.W.B., Staat.B. u. Postsch.Nr. 5985.]
Zoologisch-zootomisches Institut der Universität, Roentgenring 10. ⊂⊃ 235.
Zorn, Eva, Witwe, Leistenstr. 8 P.
— Georg, Hauptlehrer a. D., Blumenstr. 7 I.
— Georg, Pensionist, Inn. Graben 51 R III.
— Georg, Postassistent, Fabrikstr. 58 III.
— Hans, Art.-Obergefreiter, Steinachstr. 2 II.
— Hans, Kapellmeister u. Komponist, Eichhornstraße 26 III.
— **J. C.**, Handelsvertretung, Teilh. Hugo und Anna Lang, Weingartenstr. 3 I. ⊂⊃ 2272.
— Jakob, Arbeiter, Pleicherkirchpl. 13 P.
— Johann, Eisenbahnschaffner, Vincentinumstr. 5 I.
— Josef Adam, Arbeiter, Weißenburgstr. 13 III.
— Max, Bäcker, Kärnerg. 8 III.
— Stephan, Maler-, Tüncher- und Lackierergeschäft, Stephanstr. 17 P u. I.
— Theodor, Kleinrentner, Frühlingstr. 19 R III.
— Wilhelm, Eisenbahnschaffner, Rotkreuzstraße 11 R II.
Zschiesche, Emma, Mittl. Talbergweg 457.

G. Zuban Zigarettenfabrik

Komm.-Ges. München

Fabrik-Niederlage:

Würzburg, Peterstr. 12 ▪ Fernruf 2250

Zuber, Lorenz, Maler-, Lackierer- u. Tünchermeister, Obere Johanniterg. 3 I.
— Oskar, Maler- und Tünchermeister, Obere Johanniterg. 3 II.
Zubert, Franz, Maler, Steinheilstr. 3 II.
Zubradt, Rosine, Privatiere, Traubeng. 7 M.
Zuchtriegel, Kunig., Witwe, Landwehrstr. 19 III.
Zuckerfabrik Frankenthal, Geschäftsstelle Würzburg, Ludwigstr. 21. ⊂⊃ 886. [Ver.B. u. Postsch.Nr. 30838.]
Zübert, Bernhard, Malermeister, Nikolausstraße 12 III. Geschäft: Burkarderstr. 24.
— Heinrich, Kaufmann, Sanderstr. 7 I.
— Joh. Bapt., Kolonialwaren- u. Drogengesch., Sanderstr. 7 P u. I. ⊂⊃ 920. [Hyp.u. W.B.]
— Dr. med. Josef, Sanderstr. 7 I.
— Josef, Maler- u. Tünchermeister, Burkarderstraße 2 III. Werkstätte: Burkarderstr. 24 P. ⊂⊃ 2009.
— Josef, Schreiner, Neumannstr. 20 I.
— Justina, Oberlehrerin a. D., Herrnstr. 10 III.
— Lorenz, Schuhmachermeister, Wolframstraße 5 R III.
— Margarete, Postpackmeisterswitwe, Hindenburgstr. 34 IV.
Zühlcke, Anna, Privatiere, Sanderring 16 II.
Zürlein, Karl, Gaswerksarbeiter, Obere Schloßgasse 3 I.
Zürn, Adam, Lademeister, Kroateng. 22 P.
— Alexander, Kolonialwarenhandlung, Fabrikstraße 12 P.
— Babetta, Verkäuferin, Bruderhof 3 II.
— Franz, Arbeiter, Schuttg. 1 N P.
— Hans, Kassen-Verwaltungssekretär, Kroatengasse 7 P.
— Johann, Oberschaffner, Petristr. 3 R I.
— Marie, Witwe, Wagnerstr. 14 IV.
Zürrlein, Erwin, Bankbeamter, Theodor Körnerstraße 5 P.
— Geschw., Baumeisterstöchter, Kartause 9½ P
Zürrlein, Heinrich jun., Architekt u. Baumeister, Theodor Körnerstr. 5 P.
— Heinrich sen., Privatier, Theodor Körnerstraße 5 P.
— Reinhold, Bankbeamter, Theodor Körnerstraße 5 P.
Zufraß, Sebastian, Postbediensteter, Domerpfarrgasse 1 I.
Zugelder Stephan, Schreinermeister, Zinkhof 4 P u. I.
Zulauf, Konrad, Verwaltungsassistent, Kantstraße 28 I.
Zull, Heinrich, Bäckermeister und Weinwirt, Ursulinerg. 5 P u. I.
Zunkel, Hermann, Musikleiter, Weißenburgstraße 6 (Geb. 2i P).
Zunz, Berta, Kommerzienratswitwe, Ludwigstraße 24 P.
Zwack, Eduard, Oberpostinspektor, Kantstr. 14 P. [Postsch.Nr. 22120.]
— Xaver, Wagner, Ritterg. 3 II.
Zwanziger, Karl, Oberzollamtmann, Veitshöchheimerstr. 3 III.
— Karl, Oberstudienrat a. D., Ludwigstr. 14 I.
— Martha, Teilh. d. Fa. Breiting & Zwanziger, Ludwigstr. 14 II. ⊂⊃ 304.
— Rosa, Bezirksarztstochter, Weingartenstr. 7 I.
Zwecker, Karl, Univ.-Offiziant a. D., Nikolausstraße 2 P.
— Michael, Postinspektor, Sieboldstr. 52 I.
Zweininger, Käthchen, Damenschneiderin, Spitalgasse 6 I.
Zwerenz, Hans, Studienprofessor, Friedenstr. 53 II.
Zwerger, Franziska, Arbeiterin, Kartause 7/9 I.
Zweyer, Johann, Oberkellner, Wallg. 3 II.
— Michael, Kellner, Neubaustr. 46 I.
Zwick, Max, Gerichtsinspektor, Ebracherg. 2 R II.
Zwicker, Adam, Gärtner, Leistenstr. 8 III.
— Ludwig, Prokurist, Schweinfurterstr. 50. ⊂⊃ 52. [Hyp.u.W.B.]
Zwicky, Wilhelm, Akquisiteur, Petristr. 32 II.
Zwierlein, Eustach, Hilfspostschaffner, Gertraudgasse 4 III.
— Josef, Apotheker, Schillerstr. 9 II.
— Katharina, Witwe, Frühlingstr. 21 II.
— Robert, Zimmerer, Keesburgstr. ½ P.
— Wilhelm, Tünchergeschäft, Koellikerstr. ½ IV.
Zwinger, Georg, Kaufmann, Blumenstr. 10 P.
Zwirlein, Michael, Bankbeamter, Gartenstr. 6 II.
Zwißler, Peter Jos., Versicherungsoberinspektor, Marktplatz 20 III.
Zwosta, Johann, Eisenbahnschaffner, Pleicherkirchg. 12 II.

DIPLOME PLAKATE

für alle Vereine und Ausstellungen

UNIVERSITÄTSDRUCKEREI H. STÜRTZ A. G.

WÜRZBURG

Darmstädter und Nationalbank Komm.-Ges. a. Aktien, Schönbornstr.-Ecke Markt 13, Fernruf 2597, 2598, 2599

An- und Verkauf von Wertpapieren an allen in- und ausländischen Börsen



Goldene Medaille, Ehrenpreis

Schuh-Orthopädie

Friedrich Dell

Würzburg, Grombühlstr. 25

Geschäftsgründung 1888 ◆ Telefon-Ruf 1464



Silberne Medaille 1. Klasse

Orthopädische Schuhe

nach fachärztlich-wissenschaftlichen Grundsätzen

Universitätsdruckerei H. Stürtz A. G., Verlags-Abteilung ·:· Würzburg

Altfränkische Bilder. Illustrierter kunsthistorischer Prachtkalender mit erläuterndem Text von Dr. Theodor Henner. Jahrgang 1925. Mk. 1.50. Mappe zur Aufbewahrung von zehn Jahrgängen in Künstlerleinen. Mk. 2.50.

Der Würzburger S.-C. im vorigen Jahrhundert von 1800 bis zur Neuzeit von Dr. Karl Fröhlich. 156 Seiten in elegantem Umschlag. Preis Mk. 2.—.

Würzburg, Die Stadt des Rokoko. Ein kulturhistorisches Städtebild von S. Göbl, Reichsarchivrat. 11. Auflage. 192 Seiten mit 114 Abbildungen. Preis Mk. 2.—.

Neujahrsblätter. Herausgegeben von der Gesellschaft für Fränkische Geschichte:

von Egloffstein, **Ein Sohn des Frankenlandes in großer Zeit.** Mk. 2.50.

Chroust, **Das Großherzogtum Würzburg (1806—1814).** Mk. 2.—.

Eheberg, **Die Reichswälder bei Nürnberg.** Mk. 3.—.

Für **Konversationsstunden** sowie zur **Vervollständigung des Schulunterrichtes** haben sich die nachfolgenden Sprechübungen hervorragend bewährt:

I. **Französische Sprech-Übungen für Anfänger**
von Dr. Joseph Bausenwein und Walther Bensemann. II. Auflage. Mk. 2.80. Schlüssel dazu Mk. 2.80.

II. **Franz. Sprech-Übungen für Vorgeschrittene**
von Dr. A. Guiraud. Mk. 2.80. Schlüssel dazu Mk. 2.80.

III. **Englische Sprech-Übungen für Anfänger**
von Walther Bensemann und Otto Schnellenberger. Mk. 2.80. Schlüssel dazu Mk. 2.80.

J. B. AUTSCH, WÜRZBURG

Telephon 1774. Inh.: J. TAUBERSCHMITT **Schmalzmarkt 8** Telephon 1774.

Beste Bezugsquelle für sämtliche Kurz-, Weiß- und Wollwaren.

Trikotagen für Herren und Damen in Wolle und Maco.
Tadellose Anfertigung von Herrenhemden nach Maß.

Gut sortiertes Lager in Woll- und Baumwollstoffen, sowie Blusen- und Schürzenstoffen.

Lieferung kompletter Braut- und Kinderausstattungen.

Verkauf von Bleyles Anzügen und Sweaters.

Erstklassige Fabrikate zu billigsten Preisen.

„Desmogi"-Drillmaschinen

Gleichmässigste Aussaat jeglichen Saatgutes

Wesentlich höheres Erträgnis bei Saatgutersparnis

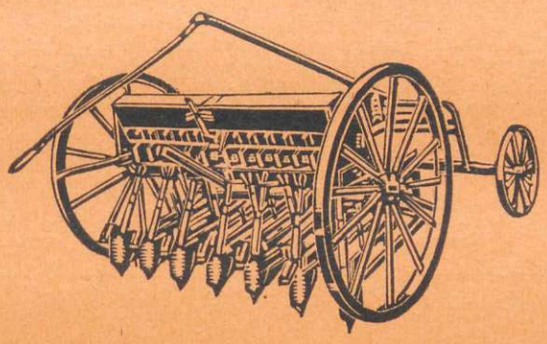

Für alle Boden- und Wirtschaftsverhältnisse

Leicht im Zug bei kräftiger Bauart

Hackmaschinen „Pflanzenfreund"
Mähmaschinen-Vorkarren „ALM"

mehrfach patentamtlich geschützt

fabriziert die Spezialfabrik für Drill- und Hackmaschinen:

Aktiengesellschaft für landwirtschaftliche Maschinen
Würzburg

Auto-Centrale

Adam Schäfer, Würzburg

Kapuzinerstraße 8 (Gardistenbau) :: Telephon No. 2732

Erste und älteste Spezial-Reparaturwerkstätte am Platze ▫ Größtes Lager in sämtlichen Automobil- und Fahrrad-Zubehörteilen

STEMPEL-HOHE

Nur eigenes Fabrikat

Beste Rohstoffe ◇ Neue Schriften

In eigener Werkstätte:

Brenn-, Farb-, Stech- und Schlag-Stempel, Signier-Stempel und Schablonen, Metallschilder, Plombenzangen, Klischees, Petschafte, Wäscheschablonen.

Künstlerische Gravierungen,

Emailschilder zu Fabrikpreisen.

Datums, Paginierer, Typenkästen, Plakatdruckereien, Siegellacke, Heftmaschinen.

Plattnerstrasse 1 gegenüber der Kronenapotheke

F. Balling, Heidingsfeld-Würzburg

Kirchgasse 8 **Inh.: Franz Balling** Telephon 2180

Spezial-Firma für Heizanlagen



Technisch vollendete Ausführung aller Systeme. Zentrale Warmwasser-Bereitungen in Verbindung m. Küchenherd oder Heizanlage

Bäder; Umbau veralteter Heizungen; Dampf-, Wasser-, Gasleitungen

Armaturen für Dampf, Wasser und Gas
Narag-Heizungen

Reparaturen rasch u. billig **Beste Empfehlungen**

GEORG BERBERICH

Telefon Nr. 2362 **Würzburg** Telefon Nr. 2362

Pleicherring 4 • Leistenstraße 83

Installation elektrischer Anlagen

im Anschluß an Überland- und Elektrizitätswerke

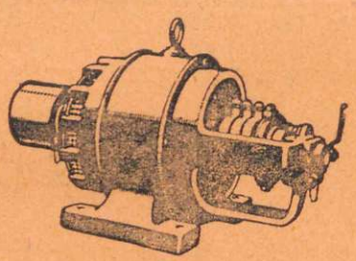

Bau von Ortsnetzen und Transformationsstationen

Großes Lager in Elektromotoren für Gleich- und Drehstrom, Beleuchtungskörper und Installations-Material

Reparaturen und Neuwicklung von Motoren

Fränkische Bauwaren G. m. b. H.

Telephon Nr. 692 **Würzburg** Kapuzinerstr. $1^1/_2$

Lieferung sämtlicher Bauartikel
in Waggonladungen

Hauptlager: **Karlstadt a. M.**

Lager für Kleinverkauf:
Würzburg, Kohlenhof u.
Höchberg (Schreinermeister Grünewald)

Zementwaren-Fabrik Karlstadt a. M.
Papiersack-Fabrik Karlstadt a. M.
Telephon 51

Grosses Lager von Zementrohren in allen Grössen und allen Bauartikeln

Hans Tiefel

Möbelkaufhaus

Martins-Passage

Telephon 1470

Ständige reichhaltige und sehenswerte
Ausstellung kompl. Wohnräume
vom einfachsten bis zum vornehmsten

Theodor Bender

Karosseriebau

Gneisenaustr. 4 / Tel. 2440

Neuanfertigung moderner Karosserien

Reparaturen jeder Art sowie feinste Lackierungen

Fr. Blatz & Cie.

Holzgroßhandlung

WÜRZBURG

Grombühlstr. 36—40 ▭ Fernsprecher Nr. 35

Telegramm-Adresse: Holzhandlung Blatz Würzburg

Nadelhölzer

Laubhölzer

Schnittware

Hobelware

Hans Baier

Bauspenglerei u. Installation

Telephon 2945 Heinestrasse 9 Telephon 2945

empfiehlt sich für

alle vorkommenden Spengler-Arbeiten, Installation von Gas- u. Wasserleitungen, Klosettanlagen und Bade-Einrichtungen

Reparaturen rasch u. billig

Gebrüder Schneller

Inh.: Gallus Schneller

Innerer Graben 40 / Telephon 1110

Dach- und Schieferdeckermeister

Staatl. gepr. Blitzableitersetzer u. amtlich verpfl. Prüfer

Hypotheken- & Wechselbank und Postsch. Nr. 25321

Ausführung aller in das Fach einschlagenden Arbeiten

Neueindeckungen u. Reparaturen

in allen Arten Schiefer, Falz- und Breitziegeln, Holzzement, Dachpappe u. dgl. mehr

Lager in Blitzableiter-Artikel und Dachpappe

Anfertigung und Setzen von Neuanlagen

sowie Reparatur und Untersuchung von Blitzableiter-Anlagen auf Gebäuden aller Art

Einzelne

Auskünfte

auch ohne Entnahme von Anfrageheften

Umfangreiche

Sammelberichte

Auskunftsstelle des

Kartells der Auskunfteien

BÜRGEL

Würzburg

Domstrasse 35/37, I ⌔ Fernruf 2292

Eugen Burger G. m. b. H. Würzburg

Grombühlstrasse 44 ▪▪ Fernsprecher 129

Spedition ▫ Lagerung ▫ Versicherung ▫ Rollfuhrbetrieb ▫ Sammelverkehre

Interessengemeinschaft mit **G. L. Kayser** Gegründet 1787

Speditions- und Schiffahrts-Gesellschaft m. b. H.

Zentrale: **MAINZ am Rhein** Karmeliterplatz 1 - - - - Fernsprecher 34, 35, 36, 59

Filialen in

Gustavsburg ◇ Frankfurt a. M. ◇ Offenbach ◇ Aschaffenburg
Würzburg ◇ Nürnberg ◇ Essen ◇ Ludwigshafen ◇ Hamburg

G. L. Kayser G. m. b. H., **Regensburg** Straubingerstrasse 7 Fernsprecher 2984/85

Durchfrachtsätze für Rhein-Main-Donau-Verfrachtungen von und nach allen Schiffs- u. Bahnstat.

Balkan-Verkehr · Lagerung · Massentransporte · Versicherung

Willi Eisenmann

Zimmermeister

Werkplatz und Büro: Göbelslehnstrasse

Wohnung: Reibeltgasse 12a

Bankkonto: Städt. Sparkasse — Telefon 1838

*

Ausführung von Zimmerarbeiten im Hoch- und Industriebau · Holztreppen nach jeder Bauart

Freitragender Holzbau

*

Kostenvoranschläge auf Wunsch

Josef Boha

Franzludwigstr. 18

Telephon 693

Werkstätte für Kraftfahrzeuge, Maschinen und Schweißerei

Eugen Flurschütz

Strumpfwarenfabrik · Würzburg

Bruderhof 1 - Gegründet 1886 - Fernruf 31

Ausschließlich eigene Fabrikation in gestrickten Strümpfen, Socken, Sportgamaschen usw.

Großhandel in Woll- u. Baumwollgarnen

Firmenschilder

welche den Herstellernamen

„FELLER"

tragen, sind wirkungsvoll, vornehm und bei billigster Berechnung von größter Haltbarkeit

J. Feller, Würzburg

Eichstraße 4 **Firmenschilderfabrik** Fernruf 1387

Erstes und ältestes Fachgeschäft am Platze ❖ Gegründet 1888

Postscheckkonto: Nürnberg 2939

Glasschilder: Jeder Ausführungsart und Größe in künstlerischer Vollendung

Glasschleiferei: Fassettenschliff an Kristallgläsern zu Schilder- und Möbelzwecken Auto-Windschutzscheiben, Lochbohrungen etc.

Glasätzerei: Tür- u. Fensterscheiben in Matt- u. Glanzätzung. Gebrauchsgläser

Lichtreklame: Reklame-Laternen mit stehender und wechselnder Belichtung vorzüglicher Wirkung

Eisen-, Stoff- und Holzschilder für jeden Bedarf. Kostenanschläge u. Skizzen zu Diensten

Plastische Metall- und Holzbuchstaben

Steinerde-Buchstaben

durchaus wetterfest, vornehme Zeichnung, farbig und vergoldet

Generalvertretung für Bayern

Hermann Fuchs

Haugerpfarrgasse Nr. 1, parterre

Telephon 1583



Anfertigung eleganter Damen-Garderobe

❖ wie Kostüme, Mäntel ❖

Sport- u. Reit-Garderobe

Erstklassige Ausführung unter persönlicher Leitung

Installationsgeschäft und Bauspenglerei

von

W. Fritz Nachf. Georg Gruber

Installationsmeister

empfiehlt sich zur Ausführung von

Dampf- und Warmwasser-Heizungen, sowie **aller Installations-Arbeiten** in **Gas-, Wasser-, Entwässerungs-** und **Bade-Anlagen** in allen Systemen und Preislagen

Gasherde, Spiralschläuche, Bügel-Apparate und **Beleuchtungseinrichtungen**

Alleinvertretung des Clasen-Sparbrenners für Gasherde

Reparaturen prompt und billigst

Telephon 194

Büttnerstraße 29 u. 38

R. Genheimer, Würzburg

Sieboldstraße 6 — Telephon 1709

Dach- und Schieferdeckermeister

Staatl. geprüfter Blitzableitersetzer

Eindeckungen und Reparaturen aller Arten Dächer

in Schiefer, Falz- und Breitziegel, Dachpappe und Holzzement

Spezialität:

Anfertigen von Blitzschutzanlagen aus Kupfer- oder Eisendraht, sowie **Reparatur und Untersuchung derselben** mittels Telephonmeßbrücke bei billigster Berechnung

Lager in sämtlichen Bedachungsmaterialien

E. Gross & Co.
Würzburg
Schweinfurterstr. 9 • Tel. 2419
Bankkonto: Bayr. Disc. u. Wechselbank
Postscheckkonto: Nr. 33527 Nürnberg

Werkzeuge-Maschinen
aller Art
für **Eisen-, Metall-**
sowie
Holzbearbeitung
Neu und gebraucht
Ankauf ⁘ Verkauf

Offeriere sämtliche existierenden Sorten
Darmsaiten
weit unter Preis
jedoch nur solange Vorrat

z. B. für **Geige, Gitarre** und **Laute** ganzer Bezug 1 Mk. **10 Cello-Darmsaiten** 2—4 Mk. Besserer ganzer **Cellobezug** A, D, G und C 4—6 Mk. **Baßgeigenbezug** 6—8 Mk. **Mandoline** 15 Mk., bessere Qualität 20 Mk., prachtvolles Instrument 25 Mk. Jeder Käufer erhält hiezu noch gratis 6 Spielblättchen, 6 schöne Zierbänder und 1 Taschenfutteral. Gutklingende **Geigen** samt Form-Etuis und Bogen 15, 20, 25 und 30 Mk. 1 gutes **Cello** 60 Mk. Verschiedene **Blechinstrumente,** als C, B, F und **Baßtrompeten, Althorn, Posaune** etc. preiswert vorrätig. **Sämtl. Reparaturen werden preisw. besorgt.** **Ziehharmonika's,** Starkton, 3 echte Register 12 Mk. **Wiener,** 4 Baß 12 Mk., doppelreihig 18, 29 und 45 Mk., dreireihig 55 Mk.
Sprechapparate mit und ohne Trichter in jeder Preislage. Bundreine wohlklingende **Künstler-Gitarren** p. Stück bis zu 28 Mk. **Zierbänder** für Gitarren, Lauten und Mandolinen von 50 Pfg. p. Stück an.
Schlager-Schallplatten für jeden Grammophon passend, p. Stück 3.30 Mk.
Nach auswärts gegen Nachnahme oder vorherige Einsendung des Betrages. Porto gratis. Teilzahlung gestattet.

Peter Gutbrod
Würzburg, Reurergasse 20.

Baugeschäft
Matthäus Hauck
Frankfurterstraße 18 ⁘ Telephon 292
empfiehlt sich zur Herstellung von
Hoch- und Tiefbauten
sowie zur Vornahme baulicher
Änderungen, Reparaturen etc.
Kostenanschläge bereitwilligst

Oskar Keilholz

Elektromeister
Elektrische Installationswerkstätte

Spezialgeschäft für Seiden-Lampenschirme und Drahtgestelle

Sterngasse 3 • Telephon 2760

Abteilung I: **Anfertigung von Seidenlampenschirmen und Drahtgestellen** jeder Form und Größe in eigener Werkstätte gut und preiswert. Bedarfsartikel zu deren Anfertigung in großer Auswahl bei mir erhältlich.

Abteilung II: **Ausführung sämtl. elektr. Stark- und Schwachstromanlagen** jeden Umfangs.

Kostenanschläge kostenlos zu Diensten

Reichhaltiges Lager in Beleuchtungskörpern
für Gas und Elektrisch

Besichtigung ohne Kaufzwang

Stephan Heeg

Johannitergasse 3 1/2—4 und **Kantstraße 36**
Telephon 1400

Ziegel- und Schieferdeckermeister
Staatl. geprüfter Blitzableitersetzer und amtlich verpflichteter Prüfer ∘ Mitglied der B. B. München

empfiehlt sich zur

Ausführung sämtlicher in das Fach einschlagenden Arbeiten

Neueindeckungen u. Reparaturen aller Arten Dächer

in Natur- und Kunst-Schiefer, Falz- und Breitziegeln, Dachpappe, Holzzement u. dgl. sowie **im Bau von Kaminen**, resp. **Instandsetzung derselben** außerhalb des Daches

Spezialität:

Anfertigen und Setzen von Neuanlagen, sowie **Reparaturen u. Untersuchungen** (mittels Telefon-Meßbrücke) von **Blitzableiteranlagen** auf Gebäuden aller Art

Lager aller Sorten Dachpappe und Blitzableiter-Artikel



WÜRZBURGER TRANSPORT GESELLSCHAFT
H. HAUSMANN & CO
SAMMELVERKEHR N. ALLEN RICHTUNGEN

SPEDITION
LAGERUNG
AUTOVERKEHR
TRANSP-VERSICHG.

HOHE

Sämtliche

Kolonial- und Rauchwaren

speziell Kaffee, Tee, Kakao und Zucker

kaufen Sie im großen und kleinen stets preiswert und gut bei

Carl Girstenbrey

Erste Würzburger Heißluft-Kaffee-Rösterei „Frankonia"
Kolonialwaren-Groß- und Klein-Handlung
Sanderstr. 31 ∞ **Würzburg** ∞ Telefon 107

Dampfwäscherei Hollerbach

Telephon 1398 — Inhaber: **J. Lang** — Telephon 1398
Virchowstrasse 15

Annahme von Wäschestücken aller Art

Garantie für größte Schonung der Wäsche bei fachmännischer Behandlung

Prompte und reelle Bedienung
Dringende Aufträge
werden raschestens erledigt
Freie Abholung und Zustellung

A

nzeigen bringen erst am rechten Platze, d. h. in einem für das Angebot richtigen Blatt, den Erfolg, den man von ihnen erwarten kann. Für Industrie und Großhandel Unterfrankens kommen daher in erster Linie die „Mitteilungen der Handelskammer zu Würzburg" in Frage

Nur das Beste ist auf die Dauer das Billigste!



Pfaff-Nähmaschinen

altbewährt, sind unübertroffen.

Alleinverkauf nur bei

Chr. Plettinger

Würzburg

Semmelstr. 4 ☎ Telephon 1322.

Reparatur-Werkstätte

für Nähmaschinen aller Fabrikate.

Die Mitteilungen

der Handelskammer Würzburg

sind ein **Insertionsorgan von anerkannt größter Wirkung**

Größte Verbreitung in Nordbayern bei Industrie, Groß- und Kleinhandel aller Geschäftszweige

Über die Nutzbarmachung der Mitteilungen der Handelskammer Würzburg für geschäftliche Zwecke erteilt jede gewünschte Auskunft

Der Verlag der Mitteilungen der Handelskammer Würzburg

Friedhofstraße 1

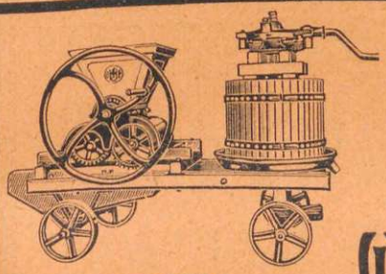

BAVARIA



Wein- u. Obstbereitungs-Maschinen

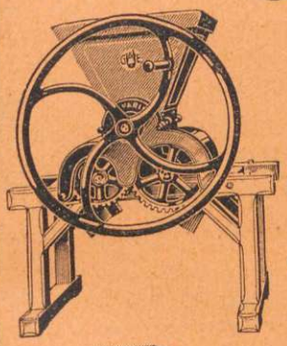

Doppelkonus-Rübenschneider

mit auswechsel- und verstellbaren Messern

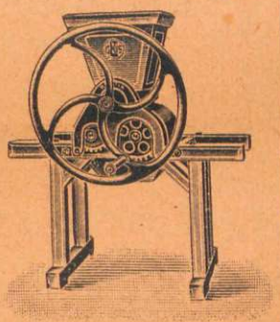

werden in **Serienfabrikation**

in nur erstklassiger Ausführung hergestellt

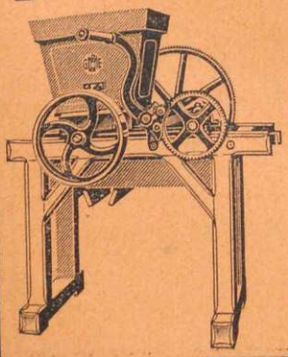

Gebr. Hofmann

Würzburg-Eibelstadt

Fabrik landw. Maschinen u. Eisengiesserei



Krauß & Co.

Akkumulatoren-Haus

Telephon 1995 **Würzburg** Telephon 1995
Eichhornpassage und Spiegelstraße 3

Lieferung stationärer Batterien
sowie Ausführung von sämtlichen
Reparatur-Arbeiten

Reparatur-Werkstätte

für transportable Akkumulatoren,
Ersatzteile und Zubehör

Großes Lager in **Auto-Licht-Starter** und **Radio-Batterien**
Lade-Dynamos, Schalttafeln
sowie **Gleich-** und **Drehstrom-Motore** am Lager

Ausführung von Gleichstrom-Anlagen

Josef Krapp

vorm. **Martenstein & Josseaux**

Teleph. 463 **WÜRZBURG** Teleph. 463

Hypotheken- und Wechsel-Bank :: Postscheck-Konto Nürnberg Nr. 25891

Karlsruhe ◆◆◆◆ Pforzheim

Unternehmung von
Eisenbetonbauten,
Beton u. Asphaltierungen
sowie
Holzzement-Eindeckungen

Vertretung von fugenlosen Bodenbelägen der Firma
Schleicher Fussboden-Werk
München

Michael Kütt

Kutscherei-
Lastfuhrwerk- u. Automobil-Betrieb

Bronnbachergasse 43 / Telephon 73

Automobile

zu Touren und Stadtfahrten

Motorleichenwagen

Elegante Wagen

zu Hochzeiten, Kommunionen, Konfirmationen

Zuverlässigste, rascheste und billigste Bedienung

F. Jos. Kurz Söhne

Jägerstrasse 18 ◆ Fernsprecher 64

Bank-Konto:
Bayer. Hypotheken- und Wechselbank Filiale Würzburg
Postscheck-Konto: Nürnberg Nr. 28374

Kupfer- und Kesselschmiede

Metallwarenfabrik ▫ Apparatebauanstalt

Niederdruckdampfkessel modernster Konstruktion
Apparate in Kupfer und Eisen für die Spiritusindustrie
Destillier-Apparate für Benzin u. die chemische Industrie

Dampfkochkessel
und sonstige moderne Apparate

„Makraf“

Maschinen und Kraftfahrzeuge

Müller & Co.

Mergentheimerstraße 12½ ▫▫ Telefon 2020

Reichhaltiges Lager in sämtlichen
Auto-, Motor- u. Fahrradteilen

Neu u. modern eingerichtete
Reparaturwerkstätten

Garage und Einstellungsräume

Vertretung der
Rohöl-Hatz-Motorwerke
Ruhstorf



Ernst Lang / Würzburg

Bohnesmühlgasse 7 R. ▫ Telephon 2272

Spez.: **Klubmöbel**
nach eigenen und gegebenen Entwürfen

Wiener Werkstättenarbeit

Kataloge stehen kostenlos zur Verfügung

Großes Lager landw. Maschinen

Bodenkultur-Geräte ❖ Erntemaschinen ❖ Mostbereitungsmaschinen von der kleinsten Haushaltungspresse bis zur hydraulischen Kelter ❖ Neue und gebrauchte Dreschmaschinen und Lokomobilen ❖ Motor-Dreschsätze ❖ ❖ Bindegarne ❖ Öle und Fette ❖ Ersatzteile ❖ Reparaturen ❖ ❖

Vorführungen mit eigener Kraftanlage!
Größte Ausstellungshalle am Platze

Kurzwaren-Abteilung: Zinkwaren ❖ Ketten ❖ Peitschen ❖ Kartätschen ❖ Striegel ❖ Säcke

Landwirtschaftliche Zentralgenossenschaft

Steinstraße 12 **Würzburg** Telephon 2923

Maschinen-Abteilung

Theo. May

Semmelstraße 30 (Laden)

Gold- und Silberwaren-Geschäft in alt und neu

An- und Verkauf
von neuen, getragenen u. antiken Sachen

Meermann's Schnellsohlerei

Inhaber: Georg Haaß

Franziskanergasse 8 ☎ Telefon 1897

Nordbayerische Treuhandgesellschaft m. b. H.

Sterngasse 5/II (Restaurant Deppisch) Fernspr. 904

Um- und Neugründungen von Gesellschaften jeder Art * Finanzierungen Buchanlagen * Aufstellung von Bilanzen * Vorteilhafte Kapitalanlagen Gewissenhafteste Beratung in Steuer- und Vermögensangelegenheiten Beschaffung von Hypotheken * Erledigung von Auslands-Erbschaften An- und Verkauf von Grundstücken



Reinhold Pfeiffer G. m. b. H.

Maiergasse Nr. 2 **Würzburg** Fernsprecher 2703

Zur Anfertigung aller Druckarbeiten für Behörden, Handel, Industrie und Gewerbe, wie für die Herstellung von Werken und Katalogen empfehle meine

Buchdruckerei

mit Setzmaschinen, Buchbinderei, Beutelfabrikation, Offsetdruck + Druckarbeiten für Vereine, Private, Familien-Ereignisse

---

Baugeschäft Konrad Münich

Uhlandstraße 17

Hoch- und Tiefbauten

Umbauten und Reparaturen

Möbel

von der einfachsten bis elegantester Ausführung

von A bis Z

in eigener Werkstätte angefertigt, kaufen Sie preiswert und streng reell bei

Ed. Sauer

Möbelschreinerei u. Möbelmagazin

Wöllergasse 8 p. u. R. I

vis-à-vis Kath. Gesellenhaus

Auf Wunsch Zahlungserleichterung.

Karl Riegel

Kutscherei- und Automobil-Betrieb

Bahnhofstraße 8

Telephon 136

Automobile zu Touren- und Stadtfahrten:

Komfortable Galawagen

zu Hochzeiten (Brautwagen mit Gummireifen)
Visiten, Kommunionen, Konfirmationen

Gesellschaftswagen, Trauerwagen
::: Wagen zu Geschäftstouren :::

Prompte und reelle Bedienung!

Rhön-Werkstätten Schönau a. d. Brend, Ufr.

OTTO FEICK

Geschäftsstelle: Würzburg, Randersackererstrasse 18

Eisenmöbel. Bettstellen für Krankenhäuser, metallene Liegebritschen, Sport- und Spielgeräte für Luft- und Strandbäder.
Hygienische Gebrauchsgegenstände, wie leicht regulierbare Lesepulte ....

Holzschnitzerei-Spezialitäten: Heim- u. Werkstättenarbeit nach Künstl. Entwürfen. Kunstgewerbliche Gegenstände, vornehmster Schmuck fürs Haus: stilvolle Beleuchtungskörper, Fruchtschalen, Schreibzeuge, Plastiken ....
Spezialitäten für den Export, wie Schmuckdosen, Garderobenhalter, Uhrenständer, Aschenbecher ....

Generalvertretung

Karl Sell

Fernsprecher Nr. 1961

van Rossum & Co. m.b.H.
Emmerich a/Rh.



liefern feine Margarine

und Fabriklager

Würzburg

Moritzgasse 2

Telegr.-Adr.: Seka, Würzburg

Joh. Franz Keller

Maler-, Lackierer- und Tünchermeister

Rottendorferstr. 1½ / Telephon 511

Werkstätte: Schürerstr. 7

M. MÄNNLING

Inhaber:

Konrad Schickaneder

Bauspenglerei und Installation

Büttnerstr. 25 WÜRZBURG Zinkhof

Telephon Nr. 134

Herstellung von Gas- u. Wasserleitungen
Lager in Badeöfen, Wannen, Waschtische
Klosette, Gaslampen, Gasherde usw., Glühstrümpfe und Zylinder

Alle vorkommenden Spenglerarbeiten und Reparaturen rasch und billigst

Martin Spiegel

Kartonnagen-Fabrik

Reuerergasse 10 - Tel. 1109

❖

Anfertigung von Kartonnagen für Handel, Gewerbe und Industrie

❖

Franz Lukas Seitz

Inh. **Josef Scherg**

Sargmagazin Pietät

Telefon 227 **Würzburg** Bachgasse 4

Fabrik und Lager in

Holz- und Metall-Särgen und Grabkreuzen aus Holz

in allen Preislagen

Spezialität:

Transport- und Gruft-Särge

D. Sommer / Fränkisches Möbelkaufhaus

Telefon 968 **Augustinerstraße 7** Telefon 968

Spezialhaus für gut bürgerliche Wohnungseinrichtungen

Größte Auswahl in Speise-, Herren- und Schlafzimmer-Einrichtungen sowie in Küchen- und Einzelmöbeln

Eigene Polsterwerkstätte für Klubmöbel, Divans, Ottomanes, Matratzen

Bekannt billigste Preise. Nur beste solide Qualitäten

KASPAR SCHNELLER

H. Dorns Nachfolger / Inhaber Georg und Hans Schneller

Semmelstraße 48 **WÜRZBURG** Fernsprecher 237

GESCHÄFTSGRÜNDUNG 1830

Dach- u. Schieferdeckermeister / Staatl. gepr. u. amtl. verpfl. Blitzableitersetzer

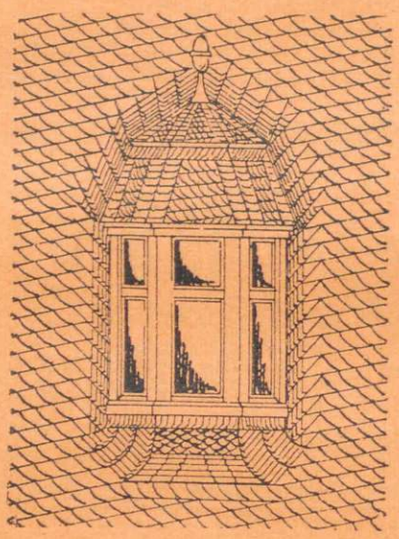

Ausführung von Natur- und Kunstschiefer-, Falzziegel- und Breitziegel-, Holzzement-, Ruberoid- und doppellagigen Pappdächern

SPEZIALITÄT:

Anfertigung von Schieferkehlen bei jeder Dachkonstruktion **Liefern u. Anbringen von Blitzschutzanlagen aller Systeme,** jährl. Prüfung derselben bei billigster Berechnung / **Mauerisolierung mittels teerfreier Pappe und Asphaltdachpappe / Lager in Teerdachpappen und teerfreien Dachpappen** aller Stärken

Kamin-Aufsätze bewährten Systems

Jalousie-Dachfenster usw. zu den billigsten Preisen

Spindler & Gumbrecht

Mainviertel **Burkarderstraße 24** Telephon 3117

Neuzeitliche komplette Einrichtung

Reichsortiertes Ersatzteillager

Erstklassiges Fachpersonal

Bereifung aller Art

Oel & Benzin

Spezialwerkstätte für Personen-, Lastwagen und Schlepper

Georg Schmalholz

Architekt (B.D.A.) · Technisches Büro

Bauberatung
Projektierung
Bauleitung
Kostenberechnung

Würzburg, Kaiserstraße 14/III
Fernruf 2627

Max Bauer

Ingenieur, Fahrzeug-Vertrieb
Bibrastraße 5 bei Hofstraße

Motorräder
aller Stärken, nur best erprobte Marken

Gelegenheitskäufe

Vertretungen:
Zschopauer Motorenwerke
D.K.W.

Klotz-Motorenwerke

Fahrräder, Nähmaschinen
Zubehör
Reparaturwerkstätte

Karl Strobel

Ingenieur
Obere Johanniterstraße 17,
Ecke Peterstraße ❖❖ Telephon 420

KONFITÜREN :: SCHOKOLADEN

Reformhaus „Freya"

Inhaber: **A. Staudinger**
Semmelstrasse 64

Niederlage der Firma
Nuxo-Werke Rothfritz & Co., Hamburg
Alkoholfreie Weine
Lampes Wormser Traubensaft

Würzburger Gummiwarenhaus

A. SCHMA

Kaiserstrasse Nr. 6 ▫ Fernsprecher 2752

Spezialgeschäft für Gummiwaren
sanitäre u. technische Bedarfsartikel

Elektr. Licht- u. Kraftanlagen

Haustelephon-, Türöffner- und Klingel-Anlagen

Georg V. Schott, Würzburg

Franziskanerg. 1; Peterstr., Ecke Neubaustr. Telephon 193.

Robert Unkel

Seifen- und Sodafabrik
Würzburg
Gerberstrasse 6
.....
Telephon 846
.....



Eingetr. Schutzmarke

Dampf-Fett-Schmelzerei
Würzburg
Bärengasse 1—3
.....
Telephon 846
.....

Fabrikation aller Haushalt- und Toiletteseifen

sowie sämtlicher Waschartikel in nur reiner vorzüglicher Qualität

ARCHITEKTUR·BÜRO

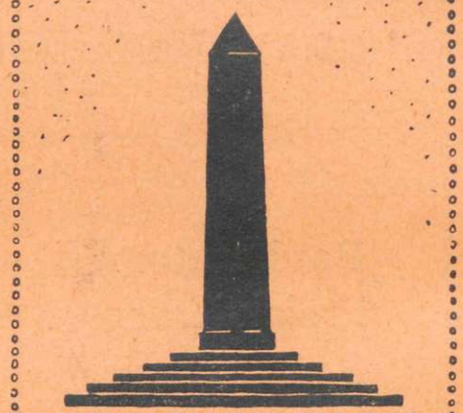

KARL·ZIPPELIUS
ARCHITEKT
WÜRZBURG · RANDERS-ACKERERST. 46

Entwurf und Leitung
von Wohn- und Geschäftshäusern
= Fabrikanlagen =
Landwirtschaftlichen Bauten
Denkmal- und Gartenkunst
Innendekoration

Josef Wolf

Bayer. Hoflieferant
Maler-, Tüncher- u. Lackierermeister
WÜRZBURG
Tel. 178 Weingartenstraße 9 Tel. 178

Übernimmt alle
vorkommenden Arbeiten
bei Neu- und Umbauten

Lackierung von Möbeln etc.

Spezialackierung
von Autos, Wagen und
Kassenschränken etc.

Verbrauchsgenossenschaft

e. G. m. b. H.
Martinstr. 15 **Würzburg** Fernspr. 467

Sämtliche Bedarfsartikel der Kolonialwarenbranche

Liköre
Zigarren / Zigaretten / Tabake
Schokoladen / Kaffee's / Tee's
Brennmaterialien
Textilien

Telefon 1796 Würzburg

Karmeliten-strasse 53

Linker Teil des Gebäudes

Möbel-Zentner

Riesige Auswahl moderner, bürgerlicher u. einfacher Braut-Ausstattungen

12 Schaufenster

12 Schaufenster

Größtes Möbelkaufhaus am Platze

in selbstgefertigten

Zimmer- u. Kücheneinrichtungen

Matratzen ⁘ Divans ⁘ Ruhebetten

Klubmöbel ⁘ Stühle ⁘ Einzelmöbel

Eigene Möbel-Werkstätten seit 1860

Lager-Vorräte

stets 60—70 Einrichtungen für Speise-, Schlaf- und Herren-Zimmern, Fremden-Zimmern und Küchen

Adolf Wagenblast

Bindfaden und Seilerwaren

Blasiusgasse 9 ··· Tel. 1371

Sämtliche Sorten Bindfaden

Seilerwaren, Polsterwaren

Bindegarne u. Garbenbänder

Gg. Ph. Wolpert's Erben

Schenkhof 2 (Eingang Schustergasse) **Telephon 70**

Maschinenbetriebs- und Brauereibedarfsartikel

Maschinenöle, technische Öle und Fette, Putzwolle

Techn. Asbest- u. Gummiwaren, Schläuche

Werg- und Hanfpackungen, Teerstricke

Treibriemen, Gurte

Seilerwaren aller Art

Bindfaden en gros

Polsterwaren

Sattler- u. Tapezier-Bedarfsartikel



Reich sortiertes Lager in zweiteiligen

Flenderschen Holzriemenscheiben

Billigste Preise

Unentbehrlich für Handel, Gewerbe und Industrie

ist das

Anfangs 1925 in neuer Auflage erscheinende

Unterfränkische Firmen-Register

Zu beziehen durch die Buchhandlungen oder direkt vom Verlag

Universitätsdruckerei H. Stürtz A. G.

Verlags-Abteilung, Würzburg

Der

SCHNEIDER'sche

Rhönführer

14. verbesserte Auflage — Preis Mk. 2.50

ist anerkannt als bester Rhönführer

Zu beziehen durch die

Universitätsdruckerei H. Stürtz A.G.

Würzburg** oder durch die **Buchhandlungen

Amtliche Güterbestätterei

Lagerung

Versicherung



SAMMELLADUNGS-VERKEHRE

Telephon 549 Anschlußgleis Telephon 549

Möbel- und Auslands-Transporte

Georg Stein, Würzburg

Weingartenstraße 15 Telephonruf Nr. 494
Postscheckkonto Nürnberg 7609

Internationales Möbel-Transport- und Speditions-Geschäft und Fuhrwerksbetrieb

Wohnungstausch



Wohnungsvermittlung

Spezial-Geschäft für Umzüge in modernstem

Möbelwagen-Lastzug

und für Transporte mit der Bahn von und nach allen Richtungen des In- und Auslandes

Übersee-Transporte

Verpackung von Möbeln, Glas, Porzellan, Kunstsachen durch fachkundiges Personal

Lagerung ganzer Wohnungseinrichtungen, einzelner Möbelstücke, sowie Reiseeffekten

auf beliebige Zeit in hellen, trockenen Lagerräumen

Transporte von Klavieren u. Kassenschränken

Sachkundige Vertretung in allen größeren Städten

Größtes Geschäft am Platze • Massives Lagerhaus

Eigener Fuhrpark ✓ Ständiges, geschultes Personal
Persönliche Leitung

Richard Grosse

Beratender Architekt für Gartenbau

Gartentechnisches Büro

WÜRZBURG

Heidingsfelderstr. 14 / Telephon 2690

Atelier für Gartenkunst

Beratung, Entwurf und Ausführung von Park-, Garten- und Friedhofs-Anlagen, Sport- und Spielplätze, Obstanlagen, Formobstgärten, Stauden- und Siedlergärten, Gedenkplätze, Teichanlagen usw.



Beaufsichtigung und Oberleitung, Instandhaltung privater Anlagen, Gartenpflege und Ausführung des Obstbaumschnittes, Umänderung bestehender Park- und Gartenanlagen nach neuzeitl. Anforderungen

C·MAYER

ARCHITEKT·B·D·A·

WÜRZBURG TELEFON 4147

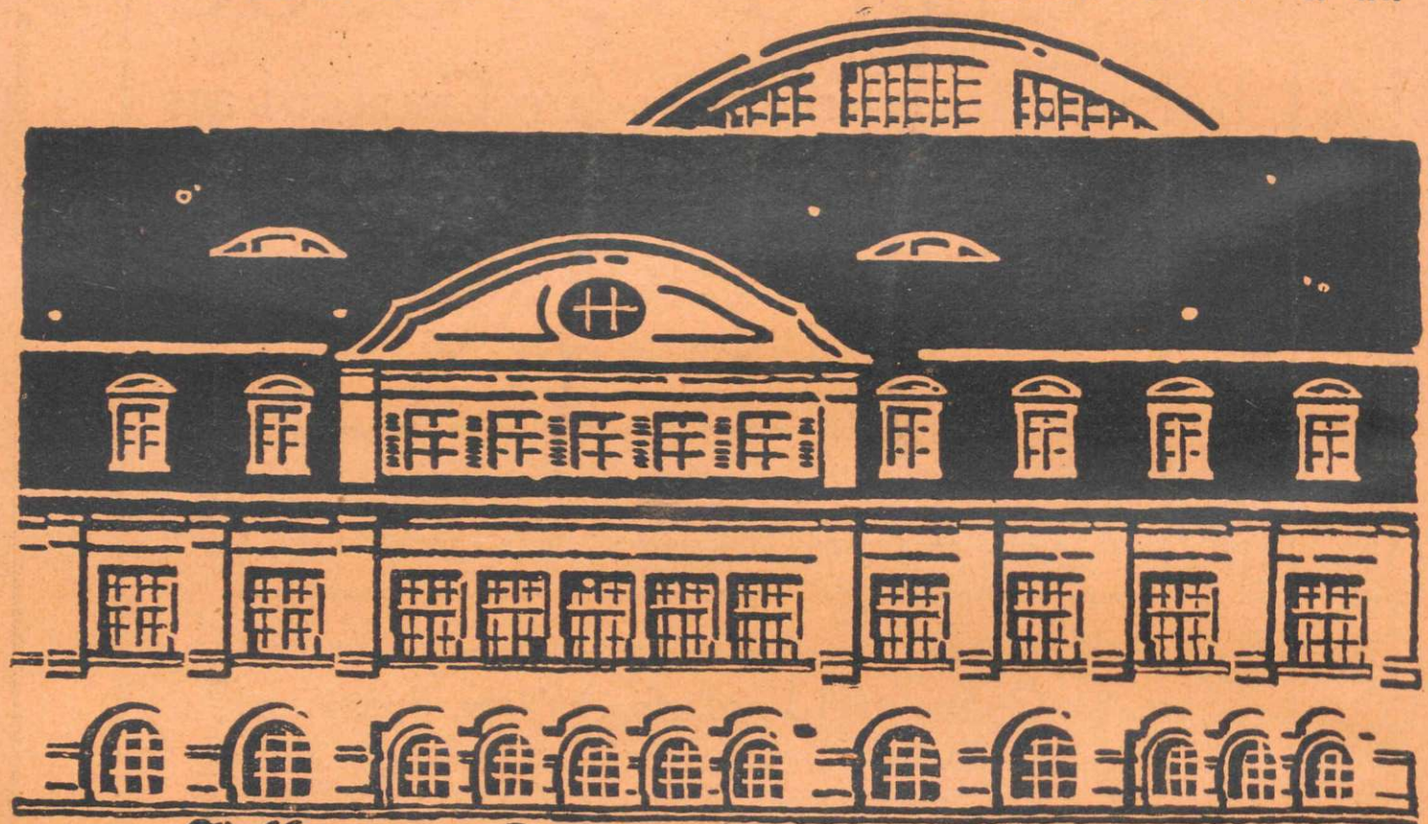

Volks- und Hallenschwimmbad



PROJEKT FÜR WÜRZBURG

ANSTALTSBAUTEN:

SANATORIEN·KRANKENHÄUSER·KLINIKEN·SCHULHÄUSER

GESCHÄFTS & INDUSTRIEBAUTEN

KAUF·U.BANKHÄUSER·LADENUMBAUTEN·FABRIKEN

WOHNUNGSBAUTEN

MIETHÄUSER·VILLEN·EINFAMILIENHÄUSER

LANDHAUSKOLONIE AM TALBERG


F. W. ROTH.
BÜRGERLICHES BRÄUHAUS
WÜRZBURG
BÜRGERLICHES
BRAUHAUS
Bürgerliches
Brauhaus
Würzburg
Universitätsdruckerei H. Stürtz A.G. Würzburg.

Henninger K. Haßlauer's Nachfolger & Gebr. Hering, Würzburg

Telefon 1907



Gegründet 1842

Büro, Lager- und Werkstätten: Rennwegerglacisstraße 5

Postscheck-Konto: Nürnberg 30837

Bankverbindungen: Bayerische Hypotheken- und Wechsel-Bank, Bank für Grundbesitz, Handel und Gewerbe, Würzburg

Übernahme sämtl. Bau- u. Zimmerarbeiten

nach eigenen und gegebenen Entwürfen

Bau- u. Zimmergeschäft ▫ Säge- u. Hobelwerk

Bauschreinerei und Bauglaserei mit elektrischem Betrieb

Erste Würzburger Kistenfabrik ▫ Nutz- u. Brennholzhandlung

Freitragende Holzbauten für alle Zwecke

Kostenvoranschläge, Vorprojekte, Architektenbesuch und Beratung auf Wunsch!

ROTH 11

B. Würsche



Elektr. Licht- & Kraft-Anlagen

WÜRZBURG AUGUSTINERSTR. 1.

TEL. 2736

Einteilung der Stadt Würzburg.

Die **frühere Distrikt-Einteilung** unterschied **fünf Distrikte**, nämlich die vier rechtsmainischen Stadtviertel (im I. und IV. Distrikt wurde zwischen „Aeußerer Stadt" und „Innerer Stadt" geteilt) und das Mainviertel.
Nach **der jetzigen Stadteinteilung** gibt es **10 Bezirke** und **50 Distrikte**.

Distriktsvorsteher.

I. Pleicher Bezirk.

1. Distrikt: **Dunzinger**, Georg, Privatier, Pleich. Kirch-Platz 3.
(Bären-Gasse, Gerber-Straße, Gertraud-Gasse, Kranen-Kai, Pleich. Kirch-Gasse, Pleich. Kirch-Platz, Pleich. Pfarr-Gasse, Pleich. Schul-Gasse, Pleich. Tor-Straße, Pleich. Wall, Schutt-Gasse, Turm-Gasse.)
2. Distrikt: **Haaf**, Fritz, Metzgermeister, Bachgasse 1.
(Bach-Gasse, Bohnesmühl-Gasse, Julius-Promenade [Nord], Koelliker-Straße.)
3. Distrikt: **Scheiner**, Hermann, Buchdruckereibesitzer, Kaiser-Straße 13.
(Kaiser-Straße [West], Klinik-Straße, Marcus-Straße, Roentgen-Ring.)
4. Distrikt: **Lammerer**, Oskar, Wachswarenfabrikant, Harfen-Straße 2.
(Bismarck-Straße, Harfen-Straße, Oberer Steinberg-Weg, Pickel-Straße, Rotkreuz-Straße, Rotkreuz-Hof, Rotkreuz-Steige, Scanzoni-Straße, Schönlein-Straße, Stein-Straße, Steinburg, Veitshöchheimer-Straße [südl. der Bahn], Welz-Straße, Ziegelau-Straße.)
5. Distrikt: **Steeb**, Hermann, Fabrikant, Rotkreuz-Steige 10.
(Albertsleite, Bauer-Straße, Friedrich Koenig-Straße, Paradies-Straße, Rothof-Straße, Ständerbühl-Straße, Unterdürrbacher Land-Straße, Veitshöchheimer-Straße [nördl. der Bahn].)

II. Hauger Bezirk.

6. Distrikt: **Henning**, Johann, Tapezier, Textorstraße 5.
(Bahnhof-Straße, Hauger Pfarr-Gasse, Kaiser-Platz, Kaiser-Straße [Ost], Reisgruben-Gasse, Textor-Straße.)
7. Distrikt: **Meister**, Josef, Ofen- u. Herdfabrikant, Wall-Gasse 1.
(Hauger Kirch-Gasse, Hauger Ring, Heine-Straße, Marien-Straße, Wall-Gasse.)
8. Distrikt: **Plettinger**, Christoph, Privatier, Semmel-Straße 4.
(Hand-Gasse, Kartause, Kroaten-Gasse, Semmel-Straße, Theresien-Straße.)
9. Distrikt: **Härth**, Ignaz, Weinhändler und Weinwirt, Kapuziner-Straße ½.
(Eich-Straße, Gardisten-Straße, Hofstall-Straße, Hueber-Gasse, Husaren-Straße, Kapuziner-Straße, Ludwig-Straße, Oegg-Straße, Renn-Weg, Rennweger-Ring, Rüdiger-Straße, Theater-Straße [Ost], Wolfram-Straße.)
10. Distrikt: **Rockenmeyer**, Franz, Dampfsägewerksbesitzer, Schweinfurter-Straße 2.
(Bahnhof-Platz m. Hauptbahnhof, Hauger Glacis-Straße, Kohlenhof-Weg, Prym-Straße, Raiffeisen-Straße, Schweinfurter-Straße [südl. d. Bahn].)

III. Grombühl-Bezirk.

11. Distrikt: **Kirschten**, Georg, Kaufmann, Grombühl-Straße 36/40.
(Anvera-Straße, Grombühl-Straße, Petrini-Straße.)
12. Distrikt: **Beck**, Hermann, Metzgermeister, Fabrik-Straße 9.
(Fabrik-Straße, Gabelsberger-Straße, Wagner-Platz, Wagner-Straße.)
13. Distrikt: **Weiglein**, Kaspar, Kolonialwarenhändler, Steinheil-Straße 36.
(Brückner-Straße, Josef-Platz, Josef-Straße, Neumann-Straße, Steinheil-Straße.)
14. Distrikt: **Baumeister**, Karl, Baumeister, Gabelsberger-Straße 10.
(Füchslein-Straße, Lindlein-Straße, Mittlerer Steinberg-Weg, Rimparer-Steige, Rimpar.-Straße, Schalksberg-Weg, Vincentinum-Straße.)
15. Distrikt: **Sahlender**, Johann, Gastwirt, Faulenberg-Straße 6.
(Gutenberg-Straße, Lindleshang, Morelli-Straße, Oberdürrbacher-Straße, Pestalozzi-Straße, Reiser-Straße, Schweinfurter-Straße [nördlich der Bahn], Schweinfurter-Staats-Straße, Senefelder-Straße, Versbacher-Straße, Wickenmayer-Straße, Zinkles-Weg.)
16. Distrikt: **Sahlender**, Johann, Gastwirt, Faulenberg-Straße 6.
(Aumühl-Straße, Faulenberg-Straße, Friedrichsruhe, Rosenmühl-Weg, Urlaub-Straße.)

IV. Neumünster-Bezirk.

17. Distrikt: **Freudenberger**, Julius, Apothekenbesitzer, Juliuspromenade 2.
(Dettelbacher-Gasse, Gressen-Gasse, Holztor-Gasse, Kärner-Gasse, Karmeliten-Straße, Lang-Gasse, Main-Brücke [Nord], Main-Kai, Markt-Gasse, Pommer-Gasse, Stockfisch-Gasse.)
18. Distrikt: **Mangold**, Josef, Kaufm., Schuster-Gasse 9.
(Blasius-Gasse, Dom-Straße [Nord], Hahnenhof, Kürschner-Hof, Markt-Platz, Martin-Straße, Schenk-Hof, Schmalz-Markt, Schuster-Gasse.)
19. Distrikt: **Gmeiner**, Josef, Wäschereibesitzer, Bronnbacher-Gasse 16.
(Blöhlein, Bronnbacher-Gasse, Bronnbacher-Hof, Graben-Gasse, Häfner-Gasse, Im Hammel, Innerer Graben, Julius-Promenade [Süd], Katharinen-Gasse, Marien-Platz, Maulhard-Gasse, Ulmer-Gasse.)
20. Distrikt: **Vollmuth**, Johann, Bäckermeister, Eichhorn-Straße 15.
(Dominikaner-Gasse, Dominikaner-Platz, Eichhorn-Straße, Graben-Berg, Herzogen-Straße, Oberthür-Straße, Schönborn-Straße, Wilhelm-Straße, Wöller-Gasse.)
21. Distrikt: **Haselbrunner**, Adolf, Vergoldermeister, Hof-Straße 7.
(Domer Pfarr-Gasse, Herrn-Straße, Hof-Straße [Nord], Ingolstadter-Hof, Max-Straße, Spiegel-Straße, Theater-Straße [West].)

V. Dom-Bezirk.

22. Distrikt: **Reith**, Ferd., Metzgermstr., Büttner-Straße 11.
(Büttner-Straße, Glocken-Gasse, Goten-Gasse, Main-Brücke [Süd], Oberer Main-Kai [nördlich der Wirsberg-Straße], Ritter-Gasse, Schwanen-Hof, Untere Bock-Gasse, Zink-Hof.)
23. Distrikt: **Barth**, Albert, Kaufmann, Augustiner-Straße 5.
(Augustiner-Straße, Bock-Gasse, Dom-Straße [Süd], Franziskaner-Gasse, Kloster-Gasse, Stern-Gasse, Ursuliner-Gasse, Wohlfahrt-Gasse.)
24. Distrikt: **Wolz**, Sebast., Metzgermstr., Domer Schul-Straße 4.
(Arztlade, Braun-Hof, Bruder-Hof, Domer Schul-Straße, Ebracher-Gasse, Neubau-Straße [Nord], Parade-Platz, Plattner-Straße, Schönthal-Straße.)
25. Distrikt: **König**, Val., Schuhmachermeister, Rotscheiben-Gasse 6.
(Bibra-Straße, Hof-Promenade, Hof-Straße [Süd], Ketten-Gasse, Moritz-Gasse, Pfauen-Gasse, Residenz-Platz, Rotscheiben-Gasse.)

VI. Rennweg-Bezirk.

26. Distrikt: **Herbst**, Lorenz, Privatier, Rennweger Glacis-Straße 2.
(Anna-Straße, Crevenna-Straße, Friedhof-Straße, Jakob-Straße, Konrad-Straße, Rennweger-Glacis-Straße [Friedhof], Sartorius-Straße, Schürer-Straße, Seelberg-Straße, Stigmüller-Straße.)
27. Distrikt: **Köhler**, Ludwig, Tiefbauunternehmer, Trölfsch-Straße 9.
(Allee-Straße, Eisen-Straße, Frieden-Straße [nördl. der Siebold-Straße], Gerbrunner-Straße [westlich der Bahn], Goethe-Straße, Grünewald-Straße, Hindenburg-Straße [nördl. der Siebold-Straße], Riemenschneider-Straße, Siebold-Straße [Nord], Trölfsch-Straße, Valentin Becker-Straße.)
28. Distrikt: **Reinfurt**, Eugen, Kaufmann, Barbara-Straße 14.
(Barbara-Straße, Gneisenau-Straße, Heimgarten-Weg.)
29. Distrikt: **Schömig**, Paul, Ingenieur, Rottendorfer-Straße 21.
(Am Galgenberg, Am Kugelfang, Mönchberg-Straße, Rottendorfer-Straße [Erzherzog Karl-Platz], Walther-Straße, Kleins Anwesen.)
30. Distrikt: **Pfetscher**, Max, Gutsbesitzer, Göbelslehen-Straße 9.
(Behr-Straße, Frauenland-Platz, Frauenland-Straße, Fries-Straße, Fröhlich-Straße, Gerbrunner Landstraße, Gerbrunner-Straße [östlich der Bahn], Gerbrunner Weg, Göbelslehen-Straße, Im Hubland, Karl-Straße, Luxburg-Straße, Oberer Gras-Weg, Seinsheim-Straße, Seuffert-Straße [nördl. d. Siebold-Straße], Ulrich-Straße, Unterer Gras-Weg, Wittelsbacher-Platz, Wittelsbacher-Straße, Zürn-Straße, Zu-Rhein-Straße.)

VII. Peter-Bezirk.

31. Distrikt: **Scheller**, Eduard, Schlossermeister, Rosen-Gasse 4½.
Am Pleidenturm, Korn-Gasse, Landwehr-Straße, Oberer Main-Kai [südl. d. Wirsberg-Str.], Reibelt-Gasse, Reuerer-Gasse, Rosen-Gasse.)
32. Distrikt: **Hirth**, Adam, Bäckermeister, Neubau-Straße 36.
(Hörlein-Gasse, Johanniter-Gasse, Johanniter-Platz, Neubau-Straße [Süd], Obere Johanniter-Gasse, Schild-Hof, Stephan-Straße, Wirsberg-Straße.)
33. Distrikt: **Gressert**, Hugo, Molkereibesitzer, Sander-Straße 4.
(Bader-Gasse, Bergmeister-Gasse, Elefanten-Gasse, Maier-Gasse, Münz-Straße, Peter Pfarr-Gasse, Peter-Platz, Peter-Straße, Rotlöwen-Gasse, Sander-Straße.)
34. Distrikt: **Spengler**, Georg, Glasermeister, Sander-Ring 3.
(Otto-Straße, Sander Ring, Tiepolo-Straße, Zwinger.)

VIII. Sanderau-Bezirk.

35. Distrikt: **Aschenbach**, Heinrich, Privatier, Frieden-Straße 35.
(Amalien-Straße, Frieden-Straße [südl. d. Siebold-Str.], Hindenburg-Straße [südl. d. Siebold-Straße], Schiller-Straße, Siebold-Straße [Süd], Sophien-Straße, Trauben-Gasse.)
36. Distrikt: **Fellmann**, Michael, Kaufmann, Franz-Ludwig-Straße 12.
(Bentheim-Straße, Franz-Ludwig-Straße, Kant-Straße [nördl. d. Erthal-Straße], Seuffert-Straße [südl. d. Siebold-Straße].)
37. Distrikt: **Lahr**, Eugen, Apotheker, Keesburg-Straße 5.
(Brettreich-Straße, Edel-Straße, Erthal-Straße, Hofmeier-Straße, Kant-Straße [südl. d. Erthal-Straße], Keesburg-Straße, Keesburg, Lange Bögen, Lerchen-Weg, Leube-Straße, Schelling-Straße.)
38. Distrikt: **Wolf**, Josef, Tünchermeister, Weingarten-Straße 9.
(Adalbero-Straße, Am Exerzier-Platz, Felix Dahn-Straße, Mai-Straße, Neuberg-Straße, Randersackerer-Straße, Scheffel-Straße, Virchow-Straße, Weingarten-Straße.)
39. Distrikt: **Wirth**, Johann, Schulbankfabrikant, Schießhaus-Straße 17.
(Blumen-Straße, Hutten-Straße, Körner-Straße, Lessing-Straße, Ludwig-Kai, Main-Gäßchen, Sander-Glacis-Straße, Schießhaus-Straße, Sonnen-Straße, Wölffel-Straße.)
40. Distrikt: **Ragengast**, Ernst, Kunst- u. Handelsgärtnereibesitzer, Heidingsfelder-Straße 48.
(Flora-Straße, Frühling-Straße, Garten-Straße, Heidingsfelder-Straße, Rückert-Straße, Uhland-Straße.)

IX. Burkard-Bezirk.

41. Distrikt: **Zimmermann**, Eduard, Bäckermeister, Burkarder-Straße 3/5.
(Burkarder-Straße, 1. Felsen-Gasse, 2. Felsen-Gasse, 3. Felsen-Gasse, Saal-Gasse, Spital-Gasse.)
42. Distrikt: **Spath**, Peter, Gastwirt, Leisten-Straße 64.
(Frankenwarte, Leisten-Straße, Leutfried-Straße, Maas-Weg, Nikolaus-Straße, Weg zur neuen Welt, Winterleiten-Weg.)

43. Distrikt: **Spath**, Peter, Gastwirt, Leistenstraße 64.

(Anna-Schlucht, Hoher Weg, Hubertus-Weg, Johannes-Weg, Judenbühl-Weg, Mainleiten-Weg, Marie-Therese-Promenade, Mergentheimer-Straße, Mittlerer Steinbach-Weg, Oberer Steinbach-Weg, Sebastiani-Steig, Spital-Weg, Steinbachtal.)

X. Zellerau-Bezirk.

44. Distrikt: **Fischer**, Sebald, Bäckermeister, Zeller-Straße 11.

(Breite Schloß-Gasse, Erste Schloß-Gasse, Große Katzen-Gasse, Kleine Katzen-Gasse, Marienberg, Obere Schloß-Gasse, Zeller-Straße.)

45. Distrikt: **Büchold**, Johann Franz, Glasermeister, Alte Kasern-Straße 6.

(Alte Kasern-Straße, Dreikronen-Straße, Elster-Gasse, Fischer-Gasse, Laufer-Gasse, Schottenanger.)

46. Distrikt: **Leipold**, Aquilin, Baumeister, Höchberger-Straße 4.

(Bohleiten-Weg, Hexenbruch-Weg, Höchberger-Straße, Jäger-Straße, Oberer Bohleiten-Weg, Weg zur Zeller Waldspitze.)

47. Distrikt: **Leipold**, Aquilin, Baumeister, Höchberger-Straße 4.

(Luitpold-Straße, Wörth-Straße, Talavera.)

48. Distrikt: **Specht**, Nikolaus, Architekt, Frankfurter-Straße 14.

(Frankfurter-Str. [Villa Waldeck], Wrede-Str.

49. Distrikt: **Steinruck**, Josef, Tünchermeister, Adelgunde-Straße 15.

(Adelgunde-Straße, Hartmann-Straße, Moltke-Straße, Sedan-Straße, Wasserhaus f. d. Brauhaus Würzburg], Weg zur Adelgunde-Straße.)

50. Distrikt: **Steinruck**, Josef, Tünchermeister, Adelgunde-Straße 15.

(Himmelspforten-Weg, Malllinger-Straße [Moskau], Mainau-Straße [Kloster Himmelspforten, Moschee], Steinach-Straße, Weißenburg-Straße, Ysenburg-Straße.)

Alphabetisches Verzeichnis der Straßen, Plätze, öffentlichen Gebäude usw.

Auf dem Stadtplan, der vom Verlag dieses Buches (Universitätsdruckerei H. Stürtz A. G., Würzburg) zu beziehen ist, sind die hier aufgeführten Straßen, Plätze, Gebäude usw. in den mit Buchstaben und Ziffern bezeichneten Feldern [z. B. D 5, AB 3] zu finden. — Die an den Straßen, Plätzen oder Gebäuden eingeklammerten schrägen Buchstaben bezeichnen die Pfarrei, zu der sie gehören; es bedeutet: *A* = Pfarrei St. Adalbero, *B* = Pfarrei St. Burkard, *D* = Pfarrei Dom, *G* = Pfarrei St. Gertraud, *J* = Pfarrei St. Joseph, *N* = Pfarrei Neumünster, *P* = Pfarrei St. Peter, *S* = Pfarrei Stift Haug, *M* = Pfarrei St. Michael. — Das Verzeichnis der außerhalb der Stadt einzeln liegenden Anwesen, welche nicht mit Nummern versehen sind, ist am Schlusse des Verzeichnisses der Wohnhäuser und deren Bewohner vorgetragen.

Adalbero-Kirche (*A*) E 6
Adalbero-Straße (*A*) E 6
Adelgunde-Straße (*B*) AB 3
Adelmann-Straße A 2–3
Albertsleite D 1
Allee-Straße (*P*) G 4
Alte Kasern-Straße (*B*) C 3
Amalien-Straße (*A*) F 6
Am Exerzier-Platz (*A*) EF 6
Am Galgenberg (*P*) KL 45
Am Kugelfang (*P*) KL 45
Am Pleidenturm (*P*) D 5
Anatom. Univ.-Institut (*G*) E 2
Anna-Schlucht A 8
Anna-Straße 8—26 (*S*) GH 34
Anna-Straße 28 u. 17—19 (*P*)
Artilleriekaserne, Faulenberg-Straße (*J*) L 3
Artilleriekaserne, Ysenburg-Straße (*B*) A 2
Arztlade (Nr. 1) (*D*) E 4
Augenklinik D 2
Augustiner-Straße (*D*) D 4
Aumühl-Straße (*J*) JK 23
Aussichtsturm Frankenwarte A 7
Auvera-Straße (*J*) GH 2

Bach-Gasse (*G*) DE 3
Bader-Gasse (*P*) E 5
Bären-Gasse (*G*) D 3
Bahnhof, alter (ehem.) (*S*) F 3
Bahnhof Würzbg.-Süd (*P*) G 5
Bahnhof, Haupt- (*S*) EF 12
Bahnhof Würzburg-Zell (*G*) A 1
Bahnhof-Platz (*S*) F 2
Bahnhof-Straße (*S*) F 2
Bahnpostamt (*G*) E 1
Barbara-Straße (*S*) JK 3
Bauer-Straße Dürrbachau (*G*)
Behr-Straße H 6
Bentheim-Straße (*A*) F 6
Bergmeister-Gasse (*P*) E 5
Bergmeister-Hof (Nr. 2) (*P*) E 5
Bibra-Straße (*D*) E 4
Bischöfliches Palais (*D*) E 3
Bisch. Studienseminar (*P*) GH 56
Bismarcksäule E 1
Bismarck-Straße 1 bis 21 (*G*) D—F 2
Bismarck-Straße 22 bis 23 (*S*) D—F 2
Blasius-Gasse 1, 3, 5, 7 (*D*) E 34
Blasius-Gasse 9, 11, 13, 15 (*N*) E 34
die Häuserreihe gegen den Kürschnerhof.
Blöhlein (Nr. 3) (*N*) E 3
Blumen-Straße (*A*) DE 67
Bock-Gasse (*D*) DE 4
Bock-Gasse, untere (*D*) D 4
Bohleiten-Weg (*B*) A 4
Bohnesmühl-Gasse (*G*) DE 23
Botanischer Garten (*G*) E 2
Brandversicherungsamt (*B*) D 6
Braun-Hof (Nr. 4) (*D*) E 4
Brause-Bad Grombühl (Städtisches) (*J*) G 2
Brausebad, Städtisches (*P*) E 5
Breite Schloß-Gasse (*B*) C 4
Brettreich-Straße (*A*) G 67
Brombacher-Gasse (*N*) DE 3
Brombacher-Hof (Nr. 6) (*N*) D 3
Bruder-Hof (*D*) E 4
Brückner-Straße (*J*) G 12
Bürgerspital (*S*) F 3
Bürgerspital-Kirche (*S*) F 3
Büttner-Straße (*D*) D 45
Burkarder Kirche D 5
Burkarder-Straße (*B*) D 45
Burkarder Tor (*B*) D 5

Chemisches Institut der Universität (*G*) D 2
Chilianeum (*P*) F 5
Crevenna-Straße (*S*) H 4

Denkmäler u. Zierbrunnen:
Antäusdenkmal G 4
Beckerdenkmal G 4
Fischerbrunnen D 3
Frankoniabrunnen F 4
Herkulesdenkmal G 4
Jahndenkmal E 6
Juliusdenkmal E 3
Kiliansbrunnen F 2
Kliobrunnen F 4
Kriegerdenkmal H 3
Lindahldenkmal F 5
Löwendenkmal am Steinberg A 1
Neunerdenkmal B 2
Oelberg im Friedhof H 3
Prinzregentendenkmal F 2
Schillereiche B 8
Schönbornbrunnen F 4
Sieboldsdenkmal F 5
Vierröhrenbrunnen D 4
Walther v. d. Vogelweide E 4
Zürndenkmal F 3
v. Zobelsäule C 4
Dettelbacher-Gasse (*N*) D 3
Deutschhaus-Kirche (ehem.) C 3
Domer Pfarr-Gasse (*D*) E 34
Domer Schul-Straße (*D*) E 4
Dominikaner-Gasse (*N*) E 3
Dominikaner-Kirche und Kloster (*N*) E 3
Dominikaner-Platz (*N*) E 3
Dom (*D*) E 4
Dom-Straße (*D*) DE 4
Dreikronen-Straße (*B*) D 34
Dritte Felsen-Gasse (*B*) CD 4
Dürrbacher Steig (*G*) B 1

Ebracher-Gasse (*D*) E 4
Edel-Straße (*A*) G 8
Ehehaltenh. u. -Kirche (*A*) E 7
Eich-Straße (*S*) G 3
Eichhorn-Straße 1, 2, 3, 5, 7, 13½, 15, 17, 19, 21 (*N*) E 3
Eichhorn-Straße 2 a, 32 (*D*) E 3
Eilguthalle (*S*) G 2
Eisen-Straße (*P*) GH 45
Elefanten-Gasse (*P*) E 5
Elektrizitätswerk, Städt. (*S*) F 2
Elektrizitätswerk der Eisenbahn (*S*) E 1
Elster-Gasse (*B*) C 3
Entlausungsanstalt (*G*) E 1
Erste Felsen-Gasse (*B*) CD 4
Erste Schloß-Gasse (*B*) C 4
Erthal-Straße ger. Nr. (*A*) G 5
Erthal-Straße unger. Nr. (*P*) G 5
Erzherzog Karl-Platz (*S*) J 4

Fabrik-Straße (*J*) GH 1
Faulenberg-Straße (*J*) KL 3
Feggrube F 8
Feldlage Häuselsberg L 3
Felix Dahn-Straße (*A*) F 7
Felsen-Gasse, erste, zweite, dritte (*B*) CD 4
Festung Marienberg (*B*) BC 45
Finanzamt Land (*S*) G 3
Finanzamt Stadt (*S*) G 3
Festungskirche (*B*) C 4
Fischer-Gasse (*B*) C 3
Fisch-Markt (*D*) D 3
Fleischbank D 3
Flora-Straße (*A*) F 8
Frankenwarte-Aussichtsturm A 7
Frankfurter-Straße (*B*) A–C 34
Franziskaner-Gasse (mit Franziskaner-Platz) (*D*) E 4
Franziskanerkirche und Kloster (*D*) E 4
Franz-Ludwig-Straße (*A*) F 6
Frauenklinik d. Universität (*S*) E 2
Frauenland-Platz (*P*) H 56
Frauenland-Straße (*P*) GH 56
Freibad, Städtisches D 7
Frieden-Straße 6 mit 24, 3 mit 31 (*P*) FG 56
Frieden-Straße 26, 35 aufwärts (*A*) FG 56
Friedhof-Amtsgebäude (*S*) G 3
Friedhof, Israelitischer L 3
Friedhof, Städtischer (*S*) HJ 3
Friedhof-Straße (*S*) G—J 3
Friedrich Koenig-Straße Dürrbachau (*G*)
Friedrichsruhe
Fries-Straße (*P*) J 56
Fröhlich-Straße J 56
Frühling-Straße (*A*) EF 78
Füchslein-Straße (*J*) EF 1

Gabelsberger-Straße (*J*) H 12
Gardistenbau (*S*) G 34
Gardisten-Straße G 34
Garnisonkommando FG 3
Garten-Straße (*A*) EF 78
Gaswerk, Städtisches (*G*) E 1
Geistliches (Klerikal-) Seminar (*M*) E 45
Gerber-Straße (*G*) D 3
Gerbrunner-Straße (*P*) GH 45
Gerbrunner-Weg (*P*) GH 45
St. Gertraud-(Pleicher-) Kirche (*G*) D 3
Gertraud-Gasse (*G*) D 3
Glocken-Gasse (*D*) D 4
Gneisenau-Straße (*S*) L 3
Göbelslehen-Straße G 5
Goethe-Straße (*P*) G 45
Goten-Gasse (*D*) D 4
Graben-Berg (*N*) E 3
Graben-Gasse (*N*) E 3
Grafen-Eckarts-Turm D 4
Greising-Straße (*P*) H 45
Gressen-Gasse (*N*) D 3
Grombühlbrücke G 2
Grombühl-Straße (*J*) G—J 12
Große Katzen-Gasse (*B*) CD 4
Grünewald-Straße (*P*) G 5
Güterhalle, Bayerische FG 2
Gutenberg-Straße (*J*) H 12
Gymnasium, altes (*D*) D 4
Gymnasium, neues (*S*) G 3

Häfner-Gasse (*N*) D 3
Hahnen-Hof (Nr. 5) (*N*) E 3
Hand-Gasse (*S*) F 3
Harfen-Straße (*G*) DE 1
Harmonie (*D*) E 4
Hartmann-Straße (*B*) A 23
Hauger Glacis-Straße (*S*) FG 2
Hauger Kirch-Gasse (*S*) F 3
Hauger Kirch-Platz (*S*) F 3
Hauger Pfarr-Gasse (*S*) EF 3
Hauger Ring (*S*) FG 2
Hauptbahnhof (*S*) EF 12
Hauptzollamt, (*G*) D 3
Heidingsfelder-Straße (*A*) F 78
Heimgarten-Weg (*S*) KL 3
Heine-Straße (*S*) F 23
Herrn-Straße (*D*) E 34
Herzogen-Straße (*N*) E 3
Himmelspforten, Kloster (*B*) A 2
Hindenburg-Straße (*P*) FG 4–6
Hindenburg-Straße 36 aufwärts (*A*) FG 4—6
Höchberger-Straße (*B*) AB 4
Höchberger Tor (*B*) B 45
Hörlein-Gasse (*P*) E 5
Hochreservoir, Städtisches H 4
Hochreservoir, Städt. neues K 4
Hofgarten (*P*) FG 45
Hofkirche (*P*) F 4
Hofmeier-Straße (*A*) G 78
Hof-Promenade (*D*) F 4
Hofstall-Straße (*S*) FG 3
Hof-Straße (*D*) EF 4
Hoher Weg A 8
Holztor-Gasse (*D*) D 3

Hubertusbrücke B 8
Hubertusschlucht B 8
Hubertus-Weg B 8
Hueber-Gasse (S) F 3
Hügelsche Badeanstalt D 6
Hufbeschlagschule (B) B 3
Husaren-Straße G 34
Husaren-Wäldchen G 4
Huttenscher Garten (A) E 6
Hutten-Straße (A) E 6

Jäger-Straße (B) AB 4
Jakob-Straße (S) GH 34
Im Frauenland (S)
Im Hammel (Nr. 7) (N) E 3
Im Hubland
Infant.-Kas., neue (B) AB 23
Ingolstadter Hof (Nr. 8) (D) EF 3
Innerer Graben (N) DE 3
Innerer Kürnacherberg-Weg (S) L 34
Johanneshof (B) C 7
Johannes-Weg (B) B 8 C 7
Johanniskirche (prot.) G 3
Johanniter-Gasse (P) D 5
Johanniter-Gasse, Ob. (P) E 5
Johanniter-Platz (P) DE 5
Josef-Kirche H 1
Josef-Platz H 1
Josef-Schule (J) H 1
Josef-Straße (J) H 1
Judenbühl-Weg (B) CD 8
Julianum (S) FG 3
Julius-Promenade 1—19, 3½, 17½ (G) DE 3
2, 2⅓, 4, 4½, 6 (N) DE 3
21, 27 (S) DE 3
Juliusspital E 23
Juliusspital-Kirche E 3
Justiz-Gebäude (P) F 5

Käppele (Kapuzinerkirch.) (B) C 6
Kärner-Gasse (D) D 34
Kaiser-Platz (S) F 2
Kaiser-Straße (S) EF 2
Kant-Straße 24 aufw. (A) G 67
Kant-Straße 1 mit 21 (P) G 67
Kapuziner-Straße (S) FG 34
Karmeliten-Straße 1—57, 2—16 (D) D 34
18—36 (N) D 34
Karolinen-Anlage (P) H 45
Kartause (S) F 3
Kasern-Gasse (P), s. Am Pleidenturm.
Kasern-Straße, Alte (B) C 3
Katharinen-Gasse (N) E 3
Katzen-Gasse, Große (B) CD 4
Katzen-Gasse, Kleine (B) C 34
Keesburg (A) K 8
Keesburg-Straße (A) G 7
Ketten-Gasse (D) EF 4
Kinderpflege Mönchberg (Vereinshaus) (S) J 3
Kirchbühl-Straße (P) G 6
Kleine Katzen-Gasse (B) C 34
Klein-Nizza (P) FG 45
Klingen-Weg CJ 8
Klinik-Straße (S) E 23
Kloster-Gasse (D) E 4
Koelliker-Straße (G) DE 23
König-Ludwig-Haus (A) H 7
Körner-Straße (A), s. Theodor Körner-Straße.
Kollegienhaus, medizin., der Universität (P) E 2
Konrad-Straße 7—11 (S) H 4
Konrad-Straße 1—5 (P) H 4
Konservatorium d. Musik (D) E 4
Korn-Gasse (P) DE 5
Korps-Bekleidungsamt (B) B 2
Kranen-Kai (G) D 23
Kreisarchiv, s. Staatsarchiv F 4
Kreis-Blinden-Anstalt (A) F 6
Kreis-Oberrealschule (P) E 56
Kreistaubstumm.-Anst. (P) H 6
Kriegersiedlung am Galgenberg (P)
Kürnacherbergweg R 2
Kroaten-Gasse (S) FG 3
Kürschner-Hof (N) E 34
Kunst-Verein F 4

Lagerhaus, Städt. (G) C 12
Landesfinanzamt (S) FG 3
Landesversicherungsanst. F 56
Landwehr-Straße (P) DE 5
Landw. Winterschule GH 6
Lange-Bögen GH 7
Lang-Gasse (N) D 4
Laufer-Gasse (B) C 3
Lehnleiten-Weg (S) J 3
Leisten-Straße (B) AD 5
Lerchen-Weg H 78
Lessing-Straße (A) E 7
Letzter Hieb (S) J 4
Leube-Straße G 7
Leutfried-Straße (B) ABC 56
Lindlein-Straße (J) G—J 1
Lindleshang (J) K 1
Ludwigs-Brücke D 6
Ludwigs-Halle (S) F 3
Ludwig-Kai (A) DE 67
Ludwig-Straße (S) FG 23
Luitpold-Brücke CD 2
Luitpold-Museum F 4
Luitpold-Krankenhaus (J) JK 12
Luitpold-Straße (B) BC 23
Luxburg-Straße (P) HJ 6

Maas-Weg (B) C 6
Magistratsgebäude (D), s. Rathaus D 4
Mai-Straße (A) F 7
Maier-Gasse (P) E 5
Maillinger-Straße (B) AB 2
Mainau-Straße (B) A—C 12
Main-Brücke (D) D 4
Main-Gäßchen (A) E 67
Mainleite-Weg C 6—8
Main-Kai (D) D 3—5
Marcus-Straße (S) E 2
Marie-Therese-Promenade (B) D 5—8
Marien-Anstalt (A) F 6
Marienberg: Festung (B) BC 45
Marienberg: Kirche (B) C 5
Marienkapelle (N) DE 3
Marien-Platz (N) DE 3
Marien-Straße (S) F 2
Markt-Gasse (N) D 3
Markt-Platz 1, 3, 5, 7, 9, 11, 13, 15, 18, 20, 22, 24 mit 38 (N) DE 34
Marktplatz 2—16 (D) DE 34
Martin-Straße ½, ¼, 1, 2, 3, 4, 5, 7, 9 (N) E 3
Martin-Straße 11—23 (D) E 3
Maulhard-Gasse (N) E 3
Maxschule (D) F 4
Max-Straße (D) EF 34
Mergentheimerstr. (B) D 5—8
Michaelskirche (M) EF 5
Militär-Bäckerei A 23
Militär-Friedhof (ehemal.) B 3
Militär-Krankenhaus C 6
Militärschwimmschule (B) D 6
Mittlerer Neuberg-Weg (A) H 8
Mittlerer Steinbach-Weg AB 8
Mittl. Steinbergweg (J) DE 1
Mönchberg-Straße (S) HJ 4
Moltke-Straße (B) A 34
Morellibank E 1
Morelli-Straße (J) J 1
Moritz-Gasse (D) F 4
Moschee (Moskau) (B) B 12
Münz-Straße (P) E 56

Neubau-Kirche (M) E 5
Neubau-Straße 1—7 (D) E 5
Neubau-Straße 15 und geraden Nummern (P) E 5
Neuberg-Straße (A) FG 6—8
Neuberg-Weg äußerer (A)
Neue Welt (B) A 6
Neumann-Straße (J) G 1
Neumühle (J) K 1
Neumünster-Kirche (N) E 4
Nikolaushalden (B) ABC 67
Nikolaus-Straße (B) CD 56

Oberdürrbach.-Straße (J) JK 12
Obere Johanniter-Gasse (P) E 5
Obere Schloß-Gasse (B) C 4
Oberer Bogen-Weg (A) K 7
Oberer Burg-Weg (B) A 4
Oberer Gras-Weg (P) HJ 5
Oberer Main-Kai (D) D 45
Oberthür-Straße (N) E 3
Oberversicherungsamt G 5
Oegg-Straße (S) F 3
Otto-Straße (P) F 5

Parade-Platz (D) E 4
Paradies-Straße Dürrbachau (G)
Pathologisches Institut der Universität (G) E 2
Pestalozzi-Schule (J) J 1
Pestalozzi-Straße (J) J 1
Peter Pfarr-Gasse (P) E 5
Peter-Kirche (P) E 5
Peter-Platz (P) E 5
Peter-Straße (P) E 5
Petrini-Straße (J) GH 12
Pfauen-Gasse (D) EF 4
Physikalisches Institut der Universität (G) E 2
Physiologisches Institut der Universität (G) E 2
Pickel-Straße (G) C 1
Plattner-Straße (D) E 4
Platzscher Garten (P) G 4
Pleicher-Kirche (St. Gertraud) (G) D 3
Pleicher Kirch-Gasse (G) D 3
Pleicher Kirch-Platz (G) D 3
Pleicher Pfarr-Gasse (G) D 23
Pleicher Ring 1—7 (S) D—F 2
Pleicher Schul-Gasse (G) D 3
Pleicher Tor-Straße (G) D 23
Pleicher Wall (G) D 2
Polizeigebäude (D) D 4
Pommer-Gasse (N) D 3
Postamt 1 E 3
Postamt 2 (Bahnhof) E 12
Postamt 3 E 5
Postamt 4 B 3
Postamt 5 G 4
Postamt 6 H 1
Protestantische (Stephans-) Kirche EF 5
Protestantische (Johannis-) Kirche G 3
Prym-Straße (S) G 2
Psychiatrische Klinik (J) FG 1

Raiffeisen-Straße (S) H 23
Randersackerer-Straße (A) F 78
Rangier-Bahnhof (neuer) Dürrbachau A 1
Rathaus (D) D 4
Realgymnasium (S) G 3
Regierung (P) E 5
Regierungs-Präsidenten-Palais (S) F 34
Reibelt-Gasse (P) DE 5
Reichsbahn-Direktion (S) F 12
Reichsbank (S) G 2
Reiser-Straße (J) J 2
Reisgruben-Gasse (S) EF 23
Renn-Weg (S) G 4
Rennweger Glacisstr. (S) G 34
Rennweger Ring (S) G 34
Residenz (P) F 4
Residenz-Platz (P) F 4
Reuerer-Gasse (P) E 5
Reuerer-Kirche u. -Kloster (P) E 5
Riemenschneider-Straße (P) G 5
Rimparer-Steig (J) G 1
Rimparer-Straße (J) G 1
Ringpark DEFG 2—6
Ritter-Gasse (D) D 4
Roentgen-Ring (G) DF 2
Rosen-Gasse (P) DE 5
Rosenmühl-Weg (J) L 2
Rothof-Straße Dürrb.-Au
Rotkreuz-Hof (G)
Rotkreuz-Steige (G) D 1
Rotkreuz-Straße (G) D 12
Rotlöwen-Gasse (P) E 5
Rotscheiben-Gasse (D) F 4
Rottendorfer Chaussee KL 45
Rottendorfer-Straße ger. Nummern (P) G—J 4
unger. Nummern (S) G—J 4
Rückermaingebäude D 3
Rückert-Straße (A) E 7
Rüdiger-Straße (S) F 3

Saal-Gasse (B) D 4
Sander-Glacis-Straße (A) DE 6
Sander Ring (P) D—G 4—6
Sander-Straße (P) E 56
Sanderrasen, Baracken am (A) E 6
Sanderwasen EF 6
Sartorius-Straße (S) H 4
Scanzoni-Straße (G) CD 1
Schalksberg-Weg (J) G 1
Scheffel-Straße (A) FG 78
Schelling-Straße (A) GH 78
Schenk-Hof (Nr. 9) (D) D 4
Schießhaus-Straße (A) D 6
Schild-Hof (Nr. 10) (P) E 5
Schiller-Schule (A) F 7
Schiller-Straße (P) F 6
Schlachthaus (G) D 2
Schloß-Gasse, Erste, Obere und Breite (B) C 4
Schmalz-Markt Nr. 5 (N) E 4
Schmalz-Markt 1, 3, 2 bis 12 (D) E 4
Schneiderskeller (S) GH 2
Schönborn-Straße (N) E 3
Schönlein-Straße (G) DE 12
Schönthal-Straße (D) E 45
Schottenanger (B) C 3
Schottenkirche (ehemal.) (B) C 3
Schrannenhalle F 2
Schürer-Straße (S) GH 3
Schützenhof (B) C 7
Schullehrerseminar (P) J 6
Schuster-Gasse (D) E 4
Schutt-Gasse (G) D 3
Schwanen-Hof (Nr. 11) (D) D 4
Schweinfurter Chaussee KL 12
Schweinfurter Staats-straße HJ 2
Schweinfurter-Straße (J) GH 5
Schweinfurter-Straße 2 bis 15 (S) GH 5
Sebastiani-Steig (B) D 8
Sedan-Straße (B) A 23
Seelberg-Straße (S) H 4
Seinsheim-Straße (P) H 56
Seminar, Geistliches (Klerikal-) (M) E 45
Semmel-Straße (S) F 23
Senefelder-Straße (J) J 12
Seuffert-Straße (P) H 6
Sieboldskeller G 6
Siebold-Straße (P) FG 56
Siebold-Straße von 50 aufwärts (A)
Siligmüller-Straße (S) H 34
Sonnen-Straße (A) E 7
Sophien-Straße gerade Nummern (A) F 6
ungerade Nummern (P) F 6
Spiegel-Straße (D) E 3
Spital-Gasse (B) C 4
Spital-Kirche (B) CD 4
Spital-Weg BC 8
Sportplatz (Turngem.) K 4
Sportplatz (Turnverein) A 7
Staatsarchiv (A) F 4
Staatsbank, bayer. F 4
Staats-Erziehungs-Anstalt (B) D 5
Staats-Hafen C 12
Stadtgärtnerei J 3
Städtisches Lagerhaus C 2
Städtisches Museum F 34
Ständerbühl-Straße (G) C—E 1
Stemach-Straße (B) AB 2
Steinbach-Anlagen (B) ABC 8
Steinbachtal (B) ABC 8
Steinberg-Anlage E 1
Steinberg-Weg, Ob. (G) BC 1
Steinberg-Weg, Unt. (G) BC 1
Steinburg (G) B 1
Steinheil-Straße (J) H 1
Stein-Straße (G) CD 1
Stephan-Straße (P) E 5

Stephans-Kirche (prot.) EF5
Stern-Gasse (D) E4
Stift Hauger-Kirche (S) F23
Stockfisch-Gasse (D) D4
Synagoge E4

Talavera (B) C2
Talberg CD8
Textor-Straße (S) F3
Theater (Stadt-) P3
Theater-Straße 2—12 (N) EF34
Theater-Straße 14–24 (D) EF34
Theater-Straße ungerad. Nummern (S) EF34
Theodor Körner-Straße (A) E7
Theresien-Straße (S) G23
Tiepolo-Straße (P) E5
Trauben-Gasse (A) F6
Trölsch-Straße (P) G5
Tunnel zum Bismarckturm E1
zur Gasfabrik E1
zum Steinberg E1
zur Steinburg E1
Turm-Gasse (G) D2
Turnhalle, Städtische D5
Turnhalle der T.-G. W. E6

Uhland-Straße (A) EF7
Ulmer-Gasse (N) D3
Ulmer-Hof (Nr. 13) (N) D3
Ulrich-Straße (P) H5
Universität, alte (M) E4
Universität, neue (P) EF5
Universitäts-Bibliothek (M) E5
Universitäts-(Neubau-) Kirche (M) E5
Unterdürrbacher Landstraße (G) AB1
Untere Bock-Gasse (D) D4
Unterer Bogen-Weg (A) H37
Unterer Gras-Weg (P) I45
Unterer Neuberg-Weg (A) G8
Untersuchungsanstalt der Universität E2
Urlaub-Straße (J) J2
Ursuliner-Gasse (D) DE4
Ursuliner-Kirche und -Kloster (D) DE4

Valentin Beckerstr. (P) GH45
Veitshöchh.-Straße (G) CD12
Versbach.Landstraße (J) KL12
Viehhof, Städt. (G) D2
Vincentinum (J) H1
Vincentinum-Straße (J) GH1
Virchow-Straße (A) E67
Volks-Garten G34

Wagner-Platz (J) G1
Wagner-Straße (J) GH12
Waisenhaus (P) F5
Wall-Gasse (S) F2
Walther-Straße (S) H1—4
Wasserwerk, Städtisches (S) F2
Weg z. neuen Welt (B) AB56
Weg z. Zeller Waldspitze (B) A4
Weingarten-Straße (A) EF67
Weißenburg-Straße (B) AB23
Welz-Straße (G) D12
Wickenmayer-Straße (J) J1
Wickenmayersche katholische Kinderpflege (J) J1
Wilhelm-Straße (N) E3
Wintergarten (im Hofg.) F45
Winterleiten-Weg A5
Wirsberg-Straße (P) D5
Wittelsbacher Höhe (B) A4
Wittelsbacher-Platz (P) HJ56
Wittelsbacher-Straße (P) H—K4—6
Wölffel-Straße (A) E6
Wöller-Gasse (N) E3
Wörth-Straße (B) B23
Wohlfahrt-Gasse (D) DE4
Wolfram-Straße (S) FG5
Wrede-Straße (B) A4

Ysenburg-Straße (B) B12

Zahnklinik d. Universität (G) D2
Zellerrangen-Forst (B) außerhalb A3
Zeller-Straße (B) CD34
Zellerauer Schulhaus (B) B3
Ziegelau-Straße (G) D12
Zink-Hof (Nr. 12) (D) D4
Zinkles-Weg (J) K1
Zollamt, Haupt-, altes (ehemaliges) D3
Zollamt, Haupt-, neues (G) D2
Zootomisches Institut der Universität D3
Zürn-Straße GH9
Zu-Rhein-Straße H5
Zweite Felsen-Gasse (B) CD3
Zwinger (P) EF2

Bürgerspital zum hl. Geist Weingut

Fernsprecher 610 **Würzburg** Theaterstraße 19

Bankverbindungen: Bayerische Vereinsbank, Filiale Würzburg
Städtische Sparkasse Würzburg / Postscheckkonto Nr. 34373 Nürnberg

Fränkische Edelweine

in Bocksbeuteln, **verbürgt naturrein**

Eigenes Wachstum / Eigene Kellerei-Abfüllung

Trinkstube Semmelstraße 2

Klein-Verkauf: Semmelstraße 2 • Geschäftsräume: Theaterstraße 19

Für Druckfehler und Irrtümer übernimmt der Verlag sowie die Druckerei keine Verantwortung.

Nachdruck und Vervielfältigung, auch einzelner Teile, ist verboten und wird gerichtlich verfolgt.

Alphabetisches Verzeichnis der Straßen

mit deren Wohnhäusern und Bewohnern.

NB. Die Namen der **Hauseigentümer** stehen zunächst der Hausnummer und sind fett gedruckt; wohnt der Hausherr nicht im Hause, dann ist der Name in Klammern () vorausgesetzt. Die übrigen Hausbewohner sind nach Reihenfolge der Stockwerke geordnet, und zwar bedeutet am Ende der Zeile: S Untergeschoß, 0 Erdgeschoß, E Zwischenstock, 1, 2, 3 Stockwerk, M Dachgeschoß, R Rückgebäude, N Nebengebäude. Die Sterne vor den Namen bedeuten, daß der Betreffende **Fernsprecher** hat. (Fernsprecher-Nummern s. Alphabetisches Verzeichnis der Einwohner.) — Die Abkürzungen der Vornamen und Berufsarten mußten der Uebersichtlichkeit wegen erfolgen; Aufschluß gibt hierüber der I. Teil des Wohnungsbuchs. Die den einzelnen Straßennamen beigefügte Bezeichnung, z. B. A B 3 bezeichnet das Quadrat des Stadtplanes, in welchem die betreffende Straße zu finden ist.

Adalbero-Straße.

(VIII. [Sanderau-] Bezirk. An der Südseite des Sanderrasens. Verbindet die Weingartenstraße mit der Virchowstraße.) E 6

1 (Baugesellschaft Würzburg-Süd m. b. H.)
Müller, Theodor, Flurbereinigungs-Amtmann. 0
Busch, Ernst. 0
Letterer, Dr. med. Erich, Assistenzarzt a. Pathol. Institut. 1
Zahner, Andreas, Reg.-Forstrat. 1
Karch, Alfr., Flurber.-Obersekretär. 2
Körbel, Joh., Studienassessor. 2
Mittelmaier, Siegmund, Flurber.-Obersekretär. 3
Oexle, Ludwig, Reg.-Baurat. 3
Lixner, Paul, technisch. Brandversf.-Kommissär. 4
Korndörfer, Hans, Assist. 4

3 (Baugesellschaft Würzburg-Süd m. b. H.)
Ruderisch, Bernh., Flurbereinigungs-Obersekr. 0
Hacklinger, Otto, Staatsbankbuchhalter. 0
Reichel, Adalb., Studienlehrer. 1
Hofmann, Leopold, Oberregierungsrat. 1
Martin, Franz, Ober-Vermessungsrat. 2
Hennecke, Robert, Reg.-Assistent. 2
Naegele, Gg., Studienrat. 3
Guckenberger, Ad., Studienrat. 3
Eigenbrodt, Gust., Rentn. 3
Lippert, Matthäus, Gerichtsinspektor. 4
Wenzel, Philipp, Rentner. 4
Lottenburger, Ant., Flurbereinigungs-Sekretär. 4

5 (Siedlungs- u. Landbank in München.)
Kolb, Adam, Vertragsangestellter. 0
Machmerth, Rich., Verw.-Assistent. 0
Sachenbacher, Thomas, Oberregierungsrat. 0
Fehrer, Mich., Volksschullehrer. 1
Füger, Dr. Jos., Bezirksamtmann. 1
Degenfeld, Ferd. Graf v., Prof. d. Staatswiss. 1
Langguth, Robert, Bauamtmann. 2
Rosenberger, Jos., Stud.-Rat. 2
Stamminger, Luzia, Reg.-Direktorswe. 2
Keller, Max, Reg.-Assess. 3
Sall, Karl, Regierungspräsidial-Sekretär. 3
Eckert, Adalbert, Ober-Regierungsrat. 3
Hülbig, Aug., Bauamts-Obersekretär. 4
Weiß, Mich., Regierungs-Oberrechn.-Kommissär. 4
Hoepffner, Phil., Oberstl. u. Chef d. Landespolizei. 4

Adelgunde-Straße[1]).

(X. [Zellerau-] Bezirk. An die Luitpoldstraße sich westlich anschließend zw. Wörth- u. Sedanstr.) A B 3.

[1]) Benannt nach der Prinzessin von Bayern und Herzogin von Modena — Adelgunde, der Schwester des Prinzregenten Luitpold.

2 (Heeresunterkunftsamt, Staatsärar.)
Schrepfer, Konrad, Vers.-Anwärter. 0
Mühlhofer, Ad., Kanzleiassistent. 0
Grübert, Anton, Versorg.-Anwärter. 1
Then, Hans, Versorg.-Anwärter. 1
Ullrich, Karl, Versorg.-Anwärter. 1
Klabe, Paul, Flußoberaufseher. 1
Bott, Nikolaus, Zollassist. 1
Zöller, J., Schuhmacher. 2
Melbert, Leo, Finanzamtsassistent. 2
Weiß, Josef, Wachtmstr. 2
Spielberger, Pankraz, Wachtmstr. 2
Hugo, Frz., Amtsgehilfe. 2
3 Geiger, Josef, Priv. 1
Herrmann, Maria, Försterstochter. 0
Herrmann, Philippine, Försterstochter. 0
Keck, Fritz, Buchhalter. 0
Bachmaier, Julius, Pol.-Hauptmann. 0
Menke, M., Arztswe. 1
Menke, Franz, Privatier. 1
Enz, Andreas, pens. Feldwebel 2
Lind, Karl, Kaufmann. 2

4 (Rüttingers Erben.)
Nürmberger, Lina, We. S
*Voit, Georg, Inh. d. Landw. Geschäftsstelle G. Voit, G. m. b. H. (Bureau). 0
Keßler, Georg, Eisenbahninspektor. 0
*Hartung, Dr. med. Pius, prakt. Arzt. 1
Ott, Elise, Privatiere. 1
Harth, Friedrich, städt. Lagerhausdirektor. 1
Ihrig, Emil, Kaufmann. 2
Brückner, Hans, Zollamtmann. 2
Hippler, Dr. oec. publ. Hans, Oberzollamtm. 3
Büttner, A., Eisenbahninspektor. 3

4a (Rüttingers Erben.)
Schmitt, Joh., Tanzlehr. 0
Hetterich, Karoline, Zolleinnehmerswe. 0
Becher, Wolfgang, Kraftwagenführer. 0
Blumröder, Heinr., Zollinspektor a. D. 1
Gerber, Karl, Postinspektor a. D. 1
Gehrsitz, Christ., Witwe. 1
Oppmann, Jos., Oberoffiziant. 2
Oppmann, Hans, Vertragsangestellter. 2
Rost, Georg, Postassistent. 2
Rost, Karl, Ingenieur. 2

5 Heinkel, Hans, Stadthauptkassier. 0
Hinkelmann, E., Prok. 1
Graf, Franz, Faktor. 2

6 Rüttingers Erben, Häuserverwaltung. 1
Möllnitz, E., Major a. D. 0
Bötsch, Gottf., Schreinermeister 0
Bock, Georg, Obersekret. 1
Gullemann, Julie, Oberregierungsratswe. 2
Sohler, Wilh., Obersekr. 2
Zillig, Dr. phil. Maria, Lehrerin. 3
Zillig, Peter, Oberlehrer a. D. 3
Thieme, W., Ingenieur. 3

7 Hofmann, Bab., Priv. 1
Them, Jak., Klein.-R. 0
Müller, Doroth., Privat. 1
Müller, Anna, Privatiere. 1
Klein, Mar., Forstverwalterswe. 2

8 (Rüttingers Erben.)
Itzel, Therese, Kolonialwarengeschäft. 0
Itzel, B., Postsekr. a. D. 0
Hebel, Aug., Oberverwaltungssekretär. 0
*Rohrbacher, W., Direkt. 1
Werr, M., Bahninspektor a. D. 1
*Baerthlein, Dr. K., Univ.-Professor u. prakt. Arzt. 2
*Kirch, Dr. med. Eugen, Univ.-Professor. 2
Müller, Anna, Witwe. 3
Pickel, J., Wallmstr. a. D. 3
Brucker, Elise, Wachtmeisterswe. 3
Dietrich, Paul, Bahninspektor a D. 3

8a (Rüttingers Erben.)
Schneider, Georg, Eisenbahningenieur. 0
Jordan, Joh., Bäcker. 0
Hagge, Ad., Werkmeister. 1
Kopp, Gg., Amtsoberoffiz. 1
Kuchenreuther, Max, Buchhalter. 2
Vierling, Emil, Kaufm. 2

9 (Stadtgemeinde.)
Zellerauer Schulhaus.
*Deppisch, Gg., Schuloberoffiziant. 0
Seitz, Hans, städt. Arb. 0
Dittmann, Karl, Polizei-Wachtmstr. 0

10 (Rüttingers Erben.)
*Rüttinger, Jos., Dampfwaschanstaltsbesitzer. 0
Vierheilig, Osw., Expositi. 1
Schirmer, Dora, Haush. 1
Walter, Ther., Ingen.-We. 1
Zick, Otto, Rechn.-Rat. 2
Söllner, Gg., techn. Ober-Telegr.-Inspektor. 2
Reißweber, Fritz, Klavierstimmer u. -Techniker. 3
Reißweber, Georg Karl, Klavierschreiner. 3

10a (Rüttinger, Josef.)
*Erste Würzbg. Dampfwaschanstalt Joh. Rüttinger. 0, 1
Schaab, A. & Co., Komm.-Ges., Briefumschlagfabr. 2

10b (Rüttinger, Josef.)
*Unterfr. Lebensmittelgesellschaft m. b. H.

11 (Brennig, M., Erben.)
Lindner, Otto, Kaufm. 0
*Ball, Wilh., Bankdirekt. 1
Rauch, Karl, Sattler. 2
Rückgebäude:
*Krost, Otto, Holzbildhauermstr. 1

12 (Löhe, K., Baumstrsw.)
Hübscher, Ida, Postmeisterswe. 0
Spitzig, Wilh., Schreiner. 0
Kleinschnitz, Bernhard, Eisenbahnobersekretär. 1
Wagenbrenner, Eduard, Kaufmann. 1
Schenk, Ludwig, Kaufm. 1
*Hoch, Guido, Kaufm. 1
*Hoch, G., & Co., Möbelfabrik u. Großhandl. m. Lacken, Oelen u. Fetten. 1
Schlichting, Jos., Kaufm. 2
Haupt, Berta, Privatiere. 2
Haupt, Kath., Privatiere. 2
Kelz, Hch., Oberlokomotivführer. 2
Hoch, Ludolf, Kaufm. 2
Dotzel, Richard, Brauer. 2
Riegel, Leop., Lackierer. 3
Endres, V., Mag.-Arb. 3
Götz, Mich., Polizeiwachtmeister. 3
Bayerl, Gottfr., Bäcker. 3

13 *Gotthardt, Franz, Zimmermstr. 0, 1
Drescher, Adam, Privat. 0
Emmerling, Anna, We. 0
Klein, Elisabeth, Witwe. 1
Roth, Dr. Alfred, Rechtsanwalt. 2
Paul, Sophie, Witwe. 2
Höhn, Hch., Postinspektor. 2
Ros, Veronika, Witwe. 3

14 Löhe, Karoline, Baumeisterswe. 2
Wimmer, Marie, Apothekerswe. 0
Michel, Anna, Privatiere. 0
Horn, M. Lud., Klein-R. 1
Huber, Richard, Versandleiter. 2
Keupp, Karl, Postschaff. 3
Schneider, Josef, Automechaniker. 3

14a (Rüttingers Erben.)
Ernst, Hans, Postassist. 0
Schamberger, G., Tünch. 0
Gehring, Gg., Schreiner. 0
Stelzner, Joh., Arbeiter. 0
Giering, H., Maschinenm. 1
Berthold, A., Sekr.-We. 1
Renftle, Sofie, Witwe. 1
Gerlach, A., Druckereifakt. 1
Hornhardt, Karl, Militäranwärter. 2
Geißler, Josef, Reisender. 2
Schubert, Marg., Witwe. 2

15 *Steinruck, Josef, Malermstr. 1, R
Hupp, Gg., Zollsekretär. 0
Wunderlich, Hermann, Generalvertreter. 0
Brückner, F., Rechn.-Rat. 1
Hauck, H., Oberingenieur und Stadtrat. 2
Dreutter, N., Bankprokur. 2
Roßmann, Josefine, We. 3
Mühlbauer, A., Brauer. 3

17 Wagner, L., Wirt. 0
Ganz & Hofmann, Buchdruckerei (Geschäftsr.) 0
Ebenhöch, A., Schneiderin. 1
Schömig, Joh., Privat. 1
Bock, Otto, Lehrer. 2
*Weis, Eugen, Architekt. 2
Preil, W., Schneidermstr. 3
Drews, Georg, Polizei-Wachtmstr. 3

18 (Staatsärar.)
*Militärbäckerei d. Heeresverpfl.-Amtes (fr. Proviantamt).
Strobel, Joh., Kaufm. 0
Sachs, Joh., Backmstr. 0
Willibald, Marg., Obersekretärswe. 1
Strömel, Andr., Verw.-Sekretär. 1

19 (Dildey, Anton.)
Lauer, Alb., Bäckermstr. 0
Grosch, Emilie, Lagerdienerswe. 0
Grosch, Emmy, Buchhalterin. 0
Hartrich, Paul, Hauptlehrer. 1
Brandner, Magd., We. 1
Schwab, Jul., Witwe. 2
Oehrlein, R., Buchhalter. 2
Schwarzmüller, Michael, Schuhmacher. 2
Nickel, Ther., Postassistentenwe. 3
Oehms, R., Zivil-Ingen. 3
Rückgebäude:
Ott, Georg, Eisenbahnoberschaffner. 0
Schulz, Eva, Witwe. 0
König, Joh., Brauer. 1
Bernhard, Greg., Feldschutzwachtmstr. a. D. 1
Bauer, Georg, Schlosser. 2
Götz, Josef, Arbeiter. 2
Hörner, Karl, Bierführer. 2

21 Dildey, Anton, Autohandlung (Wagenhalle).

Albertsleite.

(I. [Pleicher-] Bezirk. Östlich von Unterdürrbach.)

2 Oehrlein, Wilhelm, Stadtobersekretär. 0, 1
Dietz, Aug., Schmied.

3 Kuchenmeister, Egid, Maschinist. 0
Schneyer, Leo, Oberschaffner. 1

Allee-Straße.

(VI. [Rennweg-] Bezirk. Führt v. d. Hindenburgstraße, die Gerbrunnerstraße durchschneidend, östlich bis zur Bahnlinie.) G 4.

2 *Schwabacher, Joh., Kaufmannswe. 2
*Freudenberger, Siegb., Vertreter d. Goth. Lebensversich.-Bank. 0
Sanders, S., Bankprok. 0
Werner, Jos., Friseur- u. Zigarrengesch. (Laden). 0
Ohlenschlager, Rudolf, Generaloberarzt, prakt. Arzt. 1
*Schwabacher, Julius, Kaufmann. 2
*Oppenheimer, Alfred, Kaufmann. 2
2½ Schramm, Georg, Privatmann. R
Raubenheimer, Marg., Privatierswe. 0
Ostertag, Mich., Verw.-Assistent. 0
Schelbert, Anna, Institutsdirektorswe. 1
Stemplinger, Dr. Felix, Gerichtsarzt u. prakt. Arzt. 1
Klein, Gg., Zollinspektor. 1
Schrecke, Carl, Architekt. 2
Hempe, Kurt, Bankvorsteher. 2
Deichl, K., Schriftleiter. 2
Foersch, Joh., Hauptlehr. 3
Hamburger, J., Eisenbahningenieur. 3
3 (Benediktiner-Abtei Münsterschwarzach.)
Blatz, Theodor, Vertragsangestellter. 1
Distler, Gg., Tapeziermstr. 1
Röschert, A., Reisender. 1
4 *Kleemann, Gustav, Kaufmann. 0
*Kleemann, Max, Kaufmann. 2
*Kleemann, S., & Söhne, Pferdehandlung. 0
Schulhoefer, Sal., Dipl.-Ing., Oberregierungs-Chemiker. 1
Schmidt, Dr. Friedrich, Regierungsschulrat. 3
6 (Gressert, Hugo)
Schmitt, Maria, Gastwirtswe. 0
Friede, Josef, Privatier. 1
Weilbach, Jos., Molkereigehilfe. 1
Lochner, Hans, Postdirektor a. D. 2
Nusser, Katharina, Oberstudiendirektorswe. 3
Prochus, Joh., Kutscher. R
8 *Schneider, Paul, Malermstr. 0
Kraus, Marie, Privat. 1
Bastian, Anna, Privat. 2
9 *Ehrbar, Ed., Molkereiproduktengeschäft. 0
Hotz, Hans, Bankbeamter. 0
Schwertschlager, Babette, Postkondukteurswe. 1
Müller, Johann, Bahninspektor a. D. 1
Düsel, Johanna, Lehrerswitwe. 2
Düsel, Ludw., Postassistent a. D. 2
Dreißigackerpreis, Georg, Eisenbahnoberingen. 2
Oettinger, J., Magazinsgehilfe. 3
10 *Schiffer, Andreas, Bäckermstr. 0
Ebinger, R., Prokurist. 1
Behr, Hans, Ingenieur. 1
Albrecht, Reinh., Buchhlt. 2
Koepke, Max, Betriebsleit. 2
Rogler, Christine, Bahnamtmannswe. 3
*Sturm, Engelb., Oekonomierat, Stadtparkoberinspektor a. D. 3
Blank, Mich., Zigarrengesch.-Inh.
11 *Leininger, Dr. Frz., Studienprofessor. 2
*Schloß, Max, i. F. H. Neumann, Weinhandl. 0
Meyer, Willy, i. F. H. Neumann, Weinhdlg. 0
Friedrich, Max, Oberregierungsrat. 0
Ferrari d'Occhieppo, Graf Marquard, Dr. jur., Statthaltereikonzip. d. R. 1
*Bloesser, G., Eisenbahnstationsvorsteher a. D. 1
Uhl, Ad., Regierungsrat. 2
Heller, Franz, Korrektor. 3
Heller, W., Mechaniker. 3
Hartmann, Elise, Schulhausmeisterswe. 3
12 (Werner, M., Brauereibes., Poppenhausen.)
Hartner, Joh. Paul., Wirt z. Schulersgarten. 0, 3
Stahl, Fritz, Gastwirt. 1
Herbst, Babette, Hauptlehrerswe. 2
14 Steigerwald, Hans, Eisenbahnobersekretär. 0
Ohlmer, Dr. Aug., Studienrat. 0
Jakob, Dr. S., Studienprofessor. 1
Heigl, Franz, Bahn-Ingenieur. 1
Bandl, Anna, Eisenbahninspektorswe. 2
Wagner, Ferd., Kaufm. 2
Weber, Mich., Bildhauer. 3
15 Regnault, Friedr., Postinspektor a. D. 2
Stöhr, J., Univ.-Zahntechniker. 0
Schultze, Elisabeth, Professorswe. 0
Habermeyer, Friederike, Privatiere. 1
*Eichhorn, August, Holzgroßhandlung. 2
Reuchlein, Elise, Modist. 2
Göbel, Frz., Steinmetz. 3
Prüger, Hugo, Holzbildh. 3
16 Behr, Anna, Postoberinspektorstochter. 1
Bacharach, Eugenie, Professorswe. 0
Ernst, Emilie, Damenschneiderin. 0
Horber, Anton, Prokurist. 0
Behr, Dr. jur. Ernst, Rechtsanwalt. 1
Behr, Fritz, Oberpostinspektor. 1
*Schweitzer, E., Großkaufmann. 1
Bachhuber, K., Oberstudienrat. 2
Vocke, E., Generalarztswe. 2
Wiener, Otto, Lageris. 3
Hessner, E., Oberpostsch. 3
18 (Brückner, R., Fabrikbesitzer).
Postamt V. 0
Hörnlein, Jul., Prokurist. 0
Grübel, Georg, Gefängnis-Verwalter a. D. 1
Schwarz, P. A., Geschäftsführer. 1
Dengg, Anton, Postinspektor. 1
Dengg, Kath., Bahninspektorswe. 2
Freitag, Gg., Kaufmann. 2
Kittler, Louis, Stationsassistent a. D. 3
Hildmann, Osk., Wagenmstr. 3
20 Treutlein, Georg, Privatier. 1
*Obermayer, J., Nachf., Weingroßhandlung. 0
*Obermayer, L., Sohn, Weingroßhandlung. 0
Ortloff, Berta, Witwe. 0
*Hanover, Dr. Siegmund, Distrikts-Rabbiner. 0
*Marc, Dr. Alex., Generaloberarzt a. D. 1
Trümmer, M., Oberreg.-Ratswe. 2
*Buxbaum, Bernhard. 2
Höpfert, Ludwig, Buchdrucker. 3
Schüll, A., Steindrucker. 3

Alte Kasern-Straße.

(X. [Zellerau-] Bezirk. Führt von der Zellerstraße zur Train-Kaserne.) C 3.

2 Rickert, K., Schneidermeister. 1
Rickert, Bab., Landesproduktenhandlung (Laden). 0
3 *Steinhardt, Gida, Privatiere. 1
Wiesmann, Ph., Schreinermeister, (Werkstätte). 0
Gräßler Kurt, Vertreter. 2
Borhorn, F., Oberkelln. 2
Roßmann, A., Schneidermeister. 3
Hetzel, Th., Hausdiener. 3
3½ (Brauhaus Würzb.)
Völler, Joh., Portier. 0
Ernsthal, Karl, Pferdehändler (Stallung). 0
Turn- und Spielvereinigung „Jahn" Würzburg e. V. 1892 (Turnh.) 0
4 Hammelbacher, Karl, Gastw. z. roten Ochsen 0, 1
Herget, Karl, Brauer. 1
Winter, Ludw., Postschaff. 2
Fasel, Otto, Herren- u. Damenschneidermstr. 2
Schmuck, Ad., Hausdien. 2
Dusel, Eva, Witwe. 3
Bock, Ad., Stationsgeh. 3
5 (Brauhaus Würzb. A.-G.) Malzkeller und Stallungen. 0
Pfeuffer & Schneider, Möbelschreinerei. 0
Bitzithum, Marie, Buchh. 1
Reißmann, G. A., Lack. 1
Büttner, Joh., Maurerp. 1
6 *Büchold, Joh. Franz, Glasermstr. 0, 1
Gabriel, A., Drechslerm. 1
Schulz, K., Photograph. 2
Kuhn, A., Kleinviehhändl. 2
8 Schauer, J., Schmied. 1
Roßmann, Alfred, feine Maßschneiderei (Werkst.) 0
Rothenhöfer, Tina, Verk. 2
Schuster, Anna, Verkäuf. 2
Schwab, M., Telegraph.-Leitungsaufseher. 3
Kielmann, M., Büglerin. 3
10 Nagel, M., Graveur. 1, 2
Karg, Mich., Schuhm.-meister. 0, 3
12 Manger, Gg., Kaufmann. 1, 2
14 Köhler, Matthäus, Schneidermstr. 0, 1
Köhler, P., Invalide. 2
16 *Adler & Blum, Mohrsche Malzfabrik.
Roemmelt, Th., Ing.-We. 0
Roemmelt, Dr phil. Otto, Studienrat. 0
Bußmann, Dr. med. Ed., Facharzt. 0
Zinner, F., Schreinermstr. 0
Zinner, H., Assistent. 0
Zinner, Franz, Drogist. 0
Putz, Karl, Prokurist. 0
*Blum, Ferdin., Malzfabrikant. 1
Kirchner, Elise, Näherin. 1
Seidl, Ruppert, Betriebsleiter. 2
Levi, Helene, Privatiere. 2
20 *Stühler, P. M., Schiffbauanstalt u. Maschinenfabrik. 0, 1
Knoblauch, Bab., Witwe. 0
[illegible] d. Reichshofkellers. 2
Odörfer, Margareta, Kaufmannswe. 2
Küstner, Ga., Kaufmann. 3
Mandel, M., Verkäuf. 3
Endrich, Therese, Witwe. 3
22 Schmitt, Margarete, Tünchermeisterswe. 1
Ebel, Anna, Stickerin. 0
Weber, M., Handelsm. 1
Sauerhering, Adam, Schneidermstr. 2
24 (Brauhaus Würzb.)
Kopfmüller, Karl, Polizeiwachtmstr. 0
Schömig, Heinrich, Bankbeamter. 1
Liebler, M., Klein-R. 1
26/28 *(Brauh. Würzburg.) Mälzerei II. 0
Schubert, Gottfr., Buchh. 0
Singer, J., Obermälz. 0
Dorsch, Therese, Witwe. 0
Roßteuscher, Alf., Prokur. 1
Kuchenmeister, Anton, stellv. Direktor des Brauhaus Würzburg. 1
30 (Brauhaus Würzb.)
Balling, W., Wagnermstr. (Werkstatt). 0
*Steinruck, M., Spenglermeister (Werkstatt). 0
Krapp, Josef, Asphalt- und Zement-Geschäft (Lagerplatz). 0
32 (Staatsärar, Landbauamt.)
Gebäude 214:
Malterer, Josef, Zollsekretär a. D. 0
Arneth, Franziska, Stationsdienerswe. 0
Trepl, Johann, Brauer. 0
Kotter, F., Waffenmstr. 0
Hock, Heinrich, Gerichtsassistent. 0
Schauer, Hans, Eisenbahnoberschaffner. 1
Löwe, K., Gerichtsassistent. 1
Büchs, Raimund, Militäranwärter. 1
Möller, Franz, Hausmstr. 1
Jugendherberge. 1
Gebäude 215, 1. Eingang.
Wagner, Gg, Orthopäde. 0
Graf, Johann, Betriebsassistent a. D. 1
Seeger, Konrad, Postoberschaffner. 1
2. Eingang:
Kemler, Ad., Reg.-Assist. 0
Gauggel, Josef. 1
3. Eingang:
Böll, Franz, Eisenbahnschaffner. 1
Schipper, A., Erziehungsaufseher. 1
4. Eingang:
Kempf, Käthe. 0
Werner, Albert, Univ.-Hilfsoffiziant. 0
Schuberth, Thomas, Wagenaufseher. 1
Bauernfachs, Eduard, Gerichtswart. 1
5. Eingang:
Dähling, Fritz, Vertragsangestellter. 0
Deuber, Elisabeth, Wachtmeisterswe. 0
Schneider, H., Steueroberwachtmstr. 1
Joas, Josef, Steuerobersekretär. 1
6. Eingang:
Dölling, Kurt, Steuerassistent. 0
Kranz, Georg, Zolloberwachtmstr. 1
Schober, Otto, Wachtmstr. 1
Weiß, Gg., Hauswart. 1
Göbel, Betti, Wachtmeisterswe. 1
Kaiser, Hans Wilh., Maschinen-Werkmstr. 1
*Kraftverkehr Bayern, G. m. b. H. (Geschäftsst.).

Amalien-Straße[1]).

(VIII. [Sanderau-] Bezirk. Verbindet die Weingartenmit der Friedenstraße, die Traubengasse kreuzend.) F 6.

[1]) Zur Erinnerung an Amalie, Königin von Griechenland.

1 *Kemmer, Gg., Metzgermstr. 0
Rupp, A., Forstmstrswe. 1
Mantel, Johann, Forstverwalter. 1
Gerlach, Anna, Näherin. 2
Gerlach, Valentin, Vertr. 2
Schellenberger, M., Privatiere. 2
Rückgebäude:
Angermaier, Gg., Schuhmachermstr.
2 Maul, K., Kanzleisekr. 3
Goller, Margareta, Gastwirtswe. 0
Bauer, Emil, Kaufm. 0
Croce, Hans, Bankbeamt. 1
Croce, Heinz, Bankbeamt. 1
Croce, Käthe, Arztswe. 1
Hausknecht, Phil., Oberregierungssekretär. 1
Roos, Karolina, Hauptlehrerswe. 1
Schöpf, Hans, Kriminal-Kommissär. 2
Lebermann, L., Kultusbeamter a. D. 2
Druckenbrod, H., Postobersekretär. 3
3 (Behr, Ernst.)
Laudensack, Julie, Forstverwalterstochter. 0
*Isreal. Schwesternheim, Würzburg (Verein f. isr. Krankenschwestern e. V.) 1
Winkelstein, R., Oberschwester. 1
Jacobsohn, E., Schwester. 1
Thau, Lotte, Schwester. 1
Franken, E., Großkaufmannswe. 2
Kraemer, Ad., Kriminal-Amtmann. 3
3½ Wolfrum, Johann, Oberlehrer. 1
Füller, Josef, Kolonialwarenhandlung (Laden). 0
Strohmenger, Bab., Priv. 0
Fritz, Paula, Inspektorswitwe. 1
Moser, Amalie, Geschäftsleiterin. 1
Heyn, A., Hauptlehrer. 2
Wagner, Richard, Hauptlehrer und staatl. gepr. Lehrer f. Stenographie. 2
Stocker, Rosa, Not.-Buchhalterstochter. 2
Hellmuth, A., Oberexpwe. 3
Hellmuth, Jul., Kaufm. 3
Schneider, Dr. Vinzenz, Referendar. 3

5 **Graser**, Josefa, Oberingenieurswe. 0
Freihofer, Dr. med., Otto. 0
Scherf, Karl Aug., Priv. 0
Weigand, Josef, Bezirksoberamtmann. 1
Weber, H., Univ.-Bibliothekoffiziant. 1
Reffel, H., Oberstudienrat a. D. 2
Häberlein, A., Lehrerswe. 2
Schütz, E., Gymnasialsekretär. 3
Metzler, Fr., Maschinensetzer. 3
Grasmann, Josef, Bankbeamter. 3

6 ***Meister**, M., Spenglermstr. 0, 1
Will, M., städt. Beamtin. 2
Rückgebäude:
Flurschütz, Adalbert, Getreidehändler. 1

7 **(Büdel**, Franz, Frammersbach.)
Dicker, Theresia, Witwe. 8
Raps, K., Lehrerswe. 0
Rosenbaum, J., Weinhdl. 0
Schwanhäuser, K., Apoth. 1
Schlereth, Wilh., Kaufmann u. Generalagent. 1
Link, B., Postdirektorswe. 2
Fuchs, B., Bezirksarztsw. 2
Bendel, Dr. phil. Fr. Jos., Archivar. 2
Bauer, G., Staatsbankgeldzähler. 3
Kraft, Franz., Privatiere. 3
Reuter, Luise, Witwe. 3
Grasser, Heinrich, Pens. R
Weißmann, Siegmund, Weinhändler (Lager). R 0

8 **Lanny**, A., Bäckermstr. 0
Simon, Therese, Lehrersw. 0
Pauli, Jos., Kanzleibeamter. 1
Schrott, Dr. H., Handelskammersyndikus. 1
Haur, Marie, Witwe. 1
Roßkopf, Wilh., Regier.-Rechn.-Oberinspektor. 2
Schmidt, Ph., Witwe. 2
Bauer, J., Rentner. 3
Katzenberger, Leonarde, Damenschneiderin. 3

Am Exerzier-Platz.

(VIII. [Sanderau-] Bezirk. Führt von der Hindenburgstr. längs des Sanderrasens u. mündet in die Weingartenstraße.) E F 6.

1 **(Rügemer**, Hans.)
Fuhrmeister, Silva, Postmeisterswe. 0
Knoechel, Julius, Eisenbahninspektor. 1
*Hartig, Dr. Walter, Rechtsanwalt. 2
Ewald, J., Oberpostinsp. 3
*Solf, Josef, Uhrmachermeister. 4

2 ***Siegel**, Siegm., Pferdehändler. 0
*Hofmann, Thea, Inh. d. Fa. M. Hofmann. 1
*Siegel, M., Pferdehdlr. 2
*Hirschen, J., Kaufmann. 2
Hinterhaus:
*Siegel, Gebr., Inh. M. u. S. Siegel, Pferdegeschäft. 0
Hartmann, Alois, Gerichtssekretär. 1
Brell, Johanna, Witwe. 1
Hildebrand, A., Glaser. 1
Frank, Anton, Stallmstr. 1

3 **(Hindermann**, W., Dipl.-Ing., **Brückner**, R., Fabrikbes. u. **Brückner**, E.)
*Kraftw.- u. Maschinen-Gesellsch. m. b. H. „Kramag", Reparaturwerkstätte f. Automobile und stationäre Motore, Automobilvertretungen, Autogaragen. 0, 1
*Brückner, Akt.-Ges., Motorenbrennstoffe, Mineralöle, Teerprodukte, Chemikalien. 0
Hemmelmann, F., Hausmeister. 2
Summa, Karl, Bureaudiener. 2
Oppelt, Mich., Kraftwf. 2
Rückgebäude:
Himmer, Th., Betriebsl. 1
Heid, August, Prokurist. 1
Hausner, Aug., Monteur. 1
Schmeichel, O., Monteur. 1

4 ***Brückner**, Rich., Fabrikbesitzer. 1
Scheblein, A., juliusp. Oberapotheker. 0
Medicus, Franziska, Universitäts-Professorswe. 2
Baumann, Klara, Universitätsratswe. 3
Müller, Emmy, Handelsoberlehrerin. 3
Schönberger, Friedr., Orgelbauer. 4
Six, Friedrich, Kraftfahr. 4

4½ **(Brückner**, Richard.)
Müller, Erhard, Rat, Univ.-Quästor u. Hauptkassier a. D. 0
Mohr, Maria, Kaufm.-Witwe. 1
Kohlhepp, E., Zollamtm. 2
Foelix, Christine. 3
Strauß, Heinr., Versandgeschäft. 3
Schneider, Aug., Kaufm. 4
Reichert, Josefa, Stütze. 4

(5 Kallas Erben.)
Götzel, Marg., Lehrerst. 0
Götzel, Marie, Lehrerst. 0
Dettelbacher, Bernhard, Verw.-Sekretär. 1
Hartmann, Heinr., Rentn. 1
Reuter, Elise, Privatierswitwe. 1
Probst, Dr. Alf., Regierungsrat u. Abg. 2
Probst, Josefa, Studienratswe. 2
Metz, Lud., Bahnverw. 2
Fränzel, K., Rat, Oberrechn.-Kommissär a. D. 3
Luitz, Max, Verwaltungs-Obersekretär. 3
Koch, Anna, Oberlandesgerichtsratstochter. 4
Koch, Josefine, Oberlandesgerichtsratstocht. 4
Herbert, Ferd., Agenturen. 4

5½ **(Linder**, A., Boston.)
Schütze, Wilh., Kaufm. 0
Schwender, Wilhelm, Studienprofessor. 1

6 **Süßer**, Adolf, Justizrat, Rechtsanwalt. 1
Grosch, Anna, Näherin. 2
Grosch, R., Näherin. 2

Am Galgenberg.

VI. [Rennweg] Bezirk. Führt rechts vom Zolleinnehmerhaus an der Rottendorferstraße dem Exerzierplatz entlang gegen Gerbrunn zu.)
K L 45

5 **(Kriegersiedelung Galgenberg, Würzburg**, e. G. m. b. H.)
Kaiser, Anton, Polizei-Wachtmstr.

7 **(Kriegersiedelung Galgenberg.)**
Kaiser, Ernst, Arbeiter. 0
Kaiser, Peter, Maurer. 1

9 **(Kriegersiedelung Galgenberg.)**
Hartbauer, Marg., We. 0

11 **(Kriegersiedelung Galgenberg.)**
Müller, Joh., Arbeiter.
Pelzner, Willy, Flugzeugbauer. 1

13 **(Kriegersiedelung Galgenberg.)**
Höcherl, Josefine, Witwe. 0
Hesselbach, Karl, Schuhmachermstr. 1

15 **(Kriegersiedelung Galgenberg.)**
Ebert, Karl Andr., Buchdrucker.

17 **(Kriegersiedelung Galgenberg.)**
Gerschütz, Alex., Schriftsetzer.
Blum, Anton, p. Schaffn.

19 **(Kriegersiedelung Galgenberg.)**
Polster, Hans, Schneidermeister.

21 **(Kriegersiedelung Galgenberg.)**
Balling, Moritz, Kaufm.

23 **(Kriegersiedelung Galgenberg.)**
Leicht, Max, Seifenhandlung u. Fabrikation. 0

25 **(Kriegersiedelung Galgenberg.)**
Kempf, Linus, Rangierer.

27 **(Kriegersiedelung Galgenberg.)**
Lang, Fritz, Buchhändler.
— **(Staatsärar.)**
Fresenus, Wilhelm, Oberbrieftaubenmstr.

Am Kugelfang.

(VI. [Rennweg] Bezirk. Führt vom Am Galgenberg gegen die Rottendorferstraße zu.)

1 **(Kriegersiedelung Galgenberg.)**
Claes, Friedr., Maler und Lackierer.

2 **(Kriegersiedelung Galgenberg.)**
Filbig, Jos. Valentin, Pensionist.

3 **(Kriegersiedelung Galgenberg.)**
Braungart, Georg, Maler und Tünchergeschäft.

4 **(Kriegersiedelung Galgenberg.)**
Baßmann, Adam, Stationsgehilfe.

5 **(Kriegersiedelung Galgenberg.)**
Braun, Margarete, We.
Heinfling, Josef, Kriegsinvalide

6 **(Kriegersiedelung Galgenberg.)**
Link, S., Weichenwärter.

7 **(Kriegersiedelung Galgenberg.)**
Bopp, Theodor, Posthelfer.

8 **(Kriegersiedelung Galgenberg.)**
Renner, Jos., Maschinenhausgehilfe.

9 **(Kriegersiedelung Galgenberg.)**
Maciej, Karl, Flaschenbierhandlung.

10 **(Kriegersiedelung Galgenberg.)**
Großelfinger, Friedr., Maschinensetzer.

11 **(Kriegersiedelung Galgenberg.)**
Albert, Valentin, Zuschn.

12 **(Kriegersiedelung Galgenberg.)**
Pfeiffer, Jak., Hilfsarb.

14 **(Kriegersiedelung Galgenberg.)**
Maiberger, Franz, Bahnbediensteter.

16 **(Kriegersiedelung Galgenberg.)**
Reus, Aug., Gepäckträger.

Am Pleiden-Turm.[1])

(VII. [Peter-] Bezirk. Fortsetzung der Büttnerstr. bis zur Landwehrstr.) C 3.

[1]) Von blide, die Steinschleuder, die im Kriege Verwendung fand und in besonderen Gebäuden aufgestellt war. Bis 1869 stand am Ausgange der Büttnerstraße ein solcher Turm.

1 **Schätzlein**, Johann, ehem. Gastwirt. 0
Eder, St., Amtsgerichtsr. 2
Gundermann, Wilhelm, Orthopäde. 3
Schott, Leonhard, Kutsch. 4

3 **(Schneider**, Marie.)
Weißenberger, A, Privat. 0
Hassold, Max, Ingenieur. 0
Schneider, Peter, Privat. 1
Hartmann, Chr., Klein-R. 1
Dittmann, Fritz, Schriftleiter. 2
Veit, M., Haushälterin. 2
Illig, Lisl, Mode-Salon. 2
Kraus, Babetta, Verwalterswe. 3
Lenz, Josef, Agenturen. 3
Rühr, Anna, Witwe. 3
Löwer, August, Verw.-Assistent. 4
Rückgebäude:
Kirchner, Jos., Buchhalt. 0
Schmitt, Emilie, Hauptlehrerin a. D. 1
Schmitt, Paul Egon, Generalvertreter. 1
Schmitt, Pauline. 1
Sommer, Walpurga, Feldwebelswe. 2
Beck, Doroth., Inv.-R. 3

5 ***Schwarzmeier**, Alois, Wirt zum schwarzen Walfisch. 0, 1
Krumsdorf, Maria, We. 2
Riedl, August, Polizei-Oberleutnant. 2
Hublitz, A., Schneiderin. 3
Hublitz, S., Schneiderin. 3
Weise, Heinrich, Assist. 3
Weise, Kurt, Vergolder. 3
Spielberger, Mich., Krankenwärter. 4
Mergenthaler, Ferd., Oberpostschaffner. 4

6 **(Stadtgemeinde.)** Alte Infanteriekaserne.
1. Eingang:
Höpfert, Jos., städt. Arb. 1
Pühlhorn, Ad., Mälzer. 1
Wörle, Matthias, Oberschaffner. 2
Hößl, Georg, Transportarbeiter. 2
Eußle, Gottlob, Kellner. 3
Schneider, Jos., Postarb. 3
2. Eingang:
Hildner, J., Polizei-Wachtmeister. 1
Barthelmes, J., Amtsbote. 1
Hilbert, Konr., Schleifer. 1
Feser, Peter, Stationsgeh. 1
Schmitt, Markus, Portier. 2
Achtmann, Andr., städt. Wegmacher. 2
Debes, Hans, Bremser. 2
Deubel, Joh., Tapezier. 2

6) Erbaut 1742.

Feuerbach, Johann, Erdarbeiter. 3
Vetter, Kaspar, Erdarb. 3
Aigner, Käthchen, Witwe. 3
Seubert, Ad., Lagerarb. 3
Schurz, Gg., Bahnbedst. 3
Ottenweller, Gg., Pension. 3
3. Eingang:
Brandmann, Adam, Maschinenhausgehilfe. 1
Hofmann, Ed., Maurer. 1
Müller, Hans, Korbm. 1
Gärtner, Oskar, Schneid. 1
Itzel, Gg., Schokolademstr. 1
Zehtmaier, G., Brauer. 1
Pöhls, Franz, Koch. 1
Lang, Richard, Schneid. 2
Wiesen, Max, Schlosser. 2
Schröder, J., Zementeur. 2
Schiller, A., Händler. 2
Nöth, Georg, Bäcker. 2
Köberlein, Frz., Gastwirt. 2
Glaser, Georg, Heizer. 3
Hupp, Philipp, Amtsbote. 3
Sigl, Josepha, Zugeher. 3
Dickert, Johann, Polizei-Wachtmstr. 3
Baldauf, J., Gasarbeiter. 3
Frieß, Laura, Arbeiterin. 3
4. Eingang:
Goltz, Gustav, Hutmach. 1
Eckert, Margarete, We. 1
Schmitt, Mich., Küfer. 1
Götz, Wilh., Bademstr. 1
Schmitt, Heinr., Kutscher. 1
Neumann, Julie, Witwe. 1
Hagenauer, Anselm, Arbeiter. 2
Göpfert, G., Bahnarbeit. 2
Götz, Kaspar, Kraftfahrer. 2
Kreile, Adam, Arbeiter. 2
Schraub, Maria, Witwe. 2
Beck, Stephan, Schneider. 3
Urlaub, Peter, Schreiner. 3
Schaidt, Mich., Schlosser. 3
Thalmeier, M., Bahnarb. 3
Baunach, A., Bahnarbeit. 3
Huller, Ad., Zimmerm. 3
5. Eingang:
Seligsberger, S., Antiquitätenhdl. (Lagerraum). 0
Kraus, J., (Lagerraum). 0
Franz, J., Stationsgehilfe. 1
Heppel, Emilie. 1
Buckel, Joh., Gasarbeit. 1
Burger, Hans, Hilfsarb. 1
Müller, M., Schlosser. 1
Euringer, B., Maschinenhausgehilfe. 1
Schwab, Ferd., Stationsgehilfe. 2
Lenhardt, Fr., Arbeiter. 2
Reichert, F., Stationsgeh. 2
Weinert, Anton, Arbeiter. 2
Dörfler, H., Obstaufkäufer. 2
Krapf, A., Kupferschmied. 2
Ley, Leonhard, Postschaff. 3
Lieber, H., Schuhmacher. 3
Kirchner, Hans, Maler. 3
Schmidt, Otto, Finanzbeamter. 3
Seelig, G., Gasarbeiter. 3
6. Eingang:
Störlein, H., Tapeziermeister (Werkstätte). 0
Brach, M., Tünchermstr. (Werkstätte). 0
Staab, K., Straßenmstr. 1
Neukam, Aug., Schneider. 1
Biedermann, A., Gehilfe i. Stationsd. 1
Blos, Leonh., Hilfsschaff. 1
Hubert, G., Amtsobergeh. 2
Lauth, Fritz, Postoberschaffner. 2
Dennstädt, August, städt. Gärtner. 2
Lutz, J., städt. Monteur. 3
Menig, Isid., städt. Arb. 3
Steinbauer, J., Holzbildh. 3
Ippisch, A., Reisender. 3
Helmerich, Karl, Packer. 3

7. Eingang:
Lang, Adam, Büttner. 1
Rothaug, Ant., Schäfer. 1
Heimbeck, Rosa, Witwe. 1
Heppner, Klemens, Zimmermann. 1
Kleinschrodt, H., Arbeiter. 1
Römmelt, Kaspar, Glaser. 1
Keller, O., Arbeiter. 2
Schäfer, Marg., Witwe. 2
Reichelmann, O., Bahnarbeiter. 2
Müller, Hans, Maler. 2
Krimm, Wendelin, Maschinenhausgehilfe. 2
Vogel, Philipp, Schlosser. 3
Heusinger, Aug., Wächter. 3
Baumann, J., Polizei-Wachtmstr. 3
Höfelein, M., Bahnarbeit. 3
Zentgraf, And., Arbeiter. 3
Schmitt, A., Hilfsheizer. 3
Gärtner, J., Bahnarbeit. 3
Klüspies, Joh., Tüchermeister (Werkstatt).
8. Eingang:
Arbeitsamt. 0
Sturm, Josef (Versteigerungslokal). 0
Mack, B., Schuhmacher. 1
Kramm, F., Bremser. 1
Nagel, F., Holzspalter. 1
Kobald, P., Pol.-Wachtm. 1
Götz, Jakob, städt. Arbeit. 1
Neubauer, G., Zementarb. 1
Dippold, H., Schneider. 2
Schmaußer, Just., Häfner. 2
Fleischmann, K., Postschaffner. 2
Auth, B., Glaser. 2
Wengel, M., Amtsoberoffiziant. 2
Herrmann, K., Kaufmann. 2
Wolf, H., Postbediensteter. 3
Bausewein, Adolf, Bäcker. 3
Hemmerich, Anna, Schutzmannswe. 3
Endres, H., Bureaudiener. 3
Klüglein, F., Arbeiter. 3
Busch, Leonh., Arbeiter. 3
9. Eingang:
Wolf, Johann, Arbeiter. 1
Derleth, M., Schriftsetzer. 1
Sturm, Aug., Erdarbeiter. 1
Seiffert, Steph., st. Arbeit. 1
Heil, Karl, städt. Arbeiter. 1
Eck, Philipp, Schuhmach. 1
Müller, Franz, Polizei-Wachtmstr. 2
Schabel, Paul, Kellner. 2
Rust, Otto J., Arbeiter. 2
Hummel, P., Fabrikarb. 2
Baumann, Fr., Stationsgehilfe. 2
Roth, Vitus, Bahnbed. 2
Dietel, M., Oberpostschaffner. 2
Purkard, A., Arbeiter. 3
Riedmann, H., Schlafwagenschaffner. 3
Kartmann, J., Postschaff. 3
Biber, Leonh., Arbeiter. 3
Ebner, Josef, Schreiner. 3
Oppmann, Ant., Polizei-Wachtmstr. 3
10. Eingang:
Städt. Haupt-Arbeitsamt.
Schimmel, Val., Hausm. 3
Hofmann, Joh., Straßenwärter. 3

Anna-Straße.

(VI. [Rennweg-] Bezirk. Führt v. Friedhof, parallel der Rennwegerglacisstraße, südlich, die Rottendorferstr. kreuzend, bis zur Gerbrunnerstr.) G H 3 4.

1/2 (**Stadtgemeinde.**)
Hollfelder, J., Gärtner und Hausmstr. 0
Amrhein, Franz, städt. Oberaufseher. 1
8 (Bruckmoser, Jakob, Dettelbach.)
Seyschab, Hans, Eisenbahningenieur. 0
Fischer, Kurt, Obersekr. 0
*Lehritter, Josef, Bildhauer u. Steinmetzgesch. 1
Deißenberger, Joh. Ant., Vorzeichner. 1
Kreuzer, Marg., Witwe. 2
Dömling, Betty, Oberlehrersgattin. 2
Röder, Dorothea, Priv. 2
Boehme, Emma, Kaufmannswe. 2
Bauer, J., pens. Wagenwärtergehilfe. 3
Franz, Ludwig, Betriebs- u. Gießerei-Ingenieur. 3
Krieger, Joh., Maurer. 4
Pfister, Anton, Schuhmachermstr. 4
9 *Heppt, Linus, Rechtsanwalt. 1
Dorsch, Johann, Hausdiener. S
Waechter, Maximilian, Ritter v., General a. D. 0
*Wortsmann, J., Weinhandlung. 0
Fischer, M., Majorswe. 1
Heinlein, Simon, Stadtbaurat. 2
*Magnus-Alsleben, Dr. Ernst, Univ.-Prof. u. Vorstand d. med. Univ.-Poliklinik. 2
Kistner, Berta, Kaufmannswe. 3
Weißbart, Willi, Kaufm. 3
10 (Fischer, Christ, Lehrer in Schweinfurt.)
Lanz, Werner, Obst- u. Gemüsehandlung. 0
Schwab, Siegfried, Regierungsbaumstr. und Architekt. 0
Fleischmann, Ida, We. 0
Nold, Philipp, Kaufm. 1
Zederer, Georg, Obersteuerinspektor. 1
Schemmel, Heinr., Regierungsrat. 2
Tann, Karl von der, Kaufmann. 2
Blank, Mich., Kaufmann. 3
Gaßner, Max, Lehrer. 3
Hügel, H., Wachszieher. 3
11 (Ulsamer, Josef.)
Schiebel, Gust., Buchbind. 0
Löffler, Marie, Telegr.-Sekretärswe. 0
Löffler, Arthur, Kaufm. 0
Wolf, Adolf, Volksschullehrer. 0
Hoffmann, Karol., Landgerichtsratstochter. 1
Hoffmann, Eugen, Studienrat a. d. Kreisoberrealschule. 1
Ganter, Reinhold, Kaufmann. 1
Winkler, Hans, Reichsbankbeamter. 1
Mayer, Adam, Eisenbahninspektor. 2
Hezner, Lina, Eisenbahninspektorswe. 2
Ank, Elisabeth, städt. Oberbauführerswe. 3
Schöppner, Bonif., Kaufmann. 3
12 *Kratz, Heinr., sen., Bau- u. Steinmetzgesch., techn. Bureau. 0
*Kratz, Heinrich, Baumeister. 0
*Kratz, Luitpold, Baumeister. 0
Utzelmann, Hr., Schriftf. 0
Freihen, Lina. 1
Stemmer, Verlagsdirekt. 1
Metzger, Gg., Eisenbahningenieur. 1
Klopf, Aug., techn. Eisenbahn-Obersekr. 1
Meyer, Christ., Privatier. 2
Harrer, Josef, Kaufmann. 2
Raab, Elise, Witwe. 2
Fehrer, Maria, Witwe. 2
Glaser, Hans, Zahlmeister a. D. 2
Herbert, Franz, Kaufm. 3
Jakob, Babette. 3
Baltin, J., Maschinensetz. 3
12 a *Greb, K., Herrenkleiderfabrik. 0
Vögeli, M., Hausdiener. 2
12 b (Kratz, Heinr., sen.)
Feser, Christ., Bäcker u. Agent. 0
Dimpfl, Alois, Stellwerksmeister. 0
Höhn, Jak., Kaufmann. 1
Häusler, F. A., Lagerverw. 1
Dosch, A., Offiziantenwe. 1
Kaupper, Joh., Eisenbahnoberschaffner. 2
Grübert, Andr., Zugführer a. D. 2
Retzbach, Erhard, Kaufm. 2
13 (Hoops, Oskar, Uhrmachermstr.)
Stoll, Klaus, Regier.-Oberrechnungskommiss. 0
*Mattern, Adalb., Weingutsdirektor. 0
Kassewitz, Jakob, Kaufm. 1
Henninger, Karl, Eisenbahn-Inspektor. 1
*Hoffmann, Hans, Oberregierungsrat u. Dipl.-Ingenieur. 2
Langermann, P., Eisenbahninspektor. 2
*Felsmann, Rich., Geschäftsführer. 3
Baier, Adam, Oberlokomotivführer a. D. 3
Lemnitz, Karl, Obermusikmeister u. Leutn. a. D. 3
14 *Lehritter, J., Bildhauer u. Steinmetzmstr. (Werkst.). 0
Keller, Anna Marie, Miss.-Arbeiterin. 1
Trost, Eva, Witwe. 1
Fuchsenberger, Franziska, Amtsgehilfin. 1
Tratt, Joh., Schreiner. 2
Muschler, G., Eisenbgeh. 2
Muschler, Marg., Modist. 2
Muschler, Karolina, Priv. 2
16 *Jungengel, K., We., Holz- u. Kohlenhandlg. 0
Grein, Josef, Lagerarb. 0
Schneider, Fz., Hausdien. 1
17 *Krick, Emil, Restaurateur, Fleisch- u. Wurstwarengeschäftsinhab. 0, 1
Senft, K. Otto, Werkmeister. 0
Harter, K., Schuhmmstr. 1
Staudt, Steph., Oberrechnungskommissär. 1
Ritter, G., Eisenbahninsp. 2
Arnold, Georg, Postassist. 2
Winterstein, L., Oberpostinspektor. 2
Selch, Willy, Vertr.-Angestellter. 3
Troll, Gg., Schreinerm. 3
Fehn, Adolf, Schneider. 3
17½ *Schiffer, Walter, Kaufmann. 1
Erhard, Jak., Schreinermeister. S, 3
Brandl, Georg, Amtsgerichtsrat. 0
Möller, Marie, Oberingenieurswe. 0
Hetzel, Dr. Friedrich, Pferdezucht-Inspektor. 0
Groß, Dr. Karl, Zahnarzt. 0
*Silbermann, Ad., Weingroßhändler. 1
*Mönnich, Emil, Univ.- u. Verlagsbuchhändl. 2
Schamberg, K., Oberregierungsrat. 2
Schäfer, Bernh., Kaufm. 3
Maisch, Alois, Lageriſt. 3
Maisch, Maria, kunstgewerbl. Handarbeiten. 3
18 (Jungengel, K., We.)
Hoepfel, J., Eisenbahninspektor. 0
Hübner, Konrad, Steuerinspektor. 0
Liebmann, F., Kaufm. 1
Hapt, Tina, Postdirektorstochter. 1
Wirth, Dorothea. 2
Küffner, Ed., Oberlehrer. 2
Mitesser, Margareta. 2
Pfingstl, Fried., Telegr.-Oberwerkmstr. 3
Kraus, Julie, Weinguts-Inspektorswe. 3
Kraus, Maria, Volksschullehrerin. 3
19 *Dereser, A., Bäckerm. u. Kolonialwarenhdlr. 0
Hoebel, K. A., Flurbereinigungsamtmann. 0
Adler, Karolina. 1
Dillenberger, S. 1
Koenig, Karl, Bankbeamt. 2
Fritz, Joh., Postassistent. 2
Dereser, Michael, Privatmann. M
20 (Jungengel, K., We.)
Van, Rudolf, Heizer. S
*Uehlein, F. M., & Sohn, Großhandlung landw. Produkte. 0
*Uehlein, Joh. Mich., Großkaufmann. 0
Mumesohn, Heinr., Reg.-Sekretär. 0
*Vorchheimer, Jak., Großkaufmann. 1
Kammermeier, Ferd., Oberregierungsrat. 2
Braun, Adolf, Oberzollsekretär. 2
Daumann, Hans, Bankbeamter. 3
Carl, Andreas, Postassist. 3
24 *Rothstein, Emil, Fabrikant. 0, 1
*Export-Wein-Brennerei Würzburg Emil Rothstein, Weingroßhdlg. u. Likörfabrik (Kontor). 0
*Buxbaum, Hermann, Kaufmann. 0
Strauß, S., Kaufmann. 0
Strauß, Gebr., Weingroßhdlg. u. Immobil. 0
Brückl, Elisab., Generaloberarztswe. 0
*Buchner, Rudolf, Kaufmann und Fabrikant. 1
Weiß, W., Oberreg.-Rat. 2
*Baer, Max, Großhändl., Handelsrichter. 2
Sorg, Mia, Witwe. 3
Kern, Ed., Sekretär. 3
Frank, Marg., Wäscherin 3
26 *Kürzinger, Bernh., Privatier. 2
*Hofmann, M., Weingroßhändler. 0
*Hofmann, J., Sohn, Weingroßhandlung. 0
*Schäfer, Friedr., Oberkommissär. 0
Rummel, Andreas, Oberregierungsrat. 1
*Hanauer, Maier, Priv. 1
Schörg, Jenny, Prof.-We. 2
*Kürzinger, Eugen, Direktor d. Fränk. Weinhandels A.-G. 3
Spiegel, Theodor, Bauführer. 3
Beile, Gg. Ant., Kaufm. 3
28 (Landw. Kreisausschuß für Unterfr. u. Aschaffenburg.)
Lindner, Gretchen, Priv. 0
Schäffner, Anna, Witwe. 0
Wiesler, Aug., Elektrotech. 0
Lampert, Maria, Privat. 1
Schäflein, Eugen, Kaufm. 1
Meyerolbersleben, M., Hofrat u. Professor, Direktor a. D. d. Konserv. der Musik. 1
*Oppenheimer, Arnold, Rechtsanwalt. 2
Pfeiffer, Friedr., Studienprofessor. 2
Beifuß, Mich., Konditor. 3
Schebendach, Josef, Wachtmeister d. Schutzmannschaft. 3
Homer, Kilian, Schreiner. 3

Arztlade [1]).

(V. [Dom-] Bezirk. Sackgasse von der Plattnerstr.) E 4.

[1]) So genannt, weil hier die erste Apotheke stand, die ein Arzt hielt, also: des Arztes Verkaufsstelle.

1 *Busch, A., Obst- u. Gemüsegroßhändler. 1
Diem, Elisabeth, Obsthändlerin. 2
3 Struppe, Margarete, Obsthändlerin. 1
5 Hüttemann, Heinrich, Schausteller. 0, 1, 2
8 (Wagner, Gg., Wirt.)
Vater, Aug., Händler. 1
Schmitt, Philipp Josef, Rentner. 2
Schmitt, Sebastian, Elektromonteur. 2
Karl, Ignaz, Händler. 2

Augustiner-Straße [1]).

(V. [Dom-] Bezirk. Führt vom Vierröhrenbrunnen zur Neubaustr. und zum Johanniterplatz.) D 4.

[1]) Nach dem ehemaligen Augustinerkloster Nr. 24 und 26 benannt. — Früher Rittergasse.

1/2 (**Stadtgemeinde.**)
Meyer, Friedrich, Korbwarenfabrik (Laden). 0
*Löw, Berta, Würzburger Kaufhaus (Laden). 0
Wackenreuter, Jos., Altwarenhändler (Laden). 0
*Städt. Armenamt. 1
*Vaitl, Peter, Restaurat. 2
Rückgebäude:
Heilmann, Lor., Amtsoberoffiziant. 1
Uhlfelder, H., Agentenwe. 1
Roemmelt, Dora, Postsekretärswe. 2
Kuhn, M., Witwe. 2
Huber, Moritz, Uhrmach. 2
1 *Eckstein, Maria, Privatiere. 1
*Eckstein, F., Großschlächterei u. Wurstfabrik. 0
*Wünsche, Bernh., Ober-Ingen., elektrot. Licht- u. Kraftanlagen (Bureau u. Laden). 0
Eckstein, Valt., Wurst- u. Konservenfabrikant. 1
Eckstein, J., Großschlächt. 1
Schlenker, Karol., Privat. 1
*Rauner, Gustav, Ind.-Vertretungen. 2

[1]) Früher stand hier der Hof zu Hermann Münster.

Harburger, A., Herrenkleidermaßgeschäft. 2
Frankenfelder, Raphael, Metzgermstr. 2
Frankenfelder, Th., We. 2
Bachmann, F., Privat. 3
Stelzenmüller, Auguste, Witwe. 3
Rückgebäude.
Kohlhepp, Gg., Schuhmm. 1
Weisenseel, Luitp., Schneidermstr. 1
Hanft, Johann, Arbeit. 2
Weininger, G., Obsthdlr. 2
2 Gundermann, Paul., i. Fa. Gg. Gundermann, Bürstengeschäft. 0, 2
Gundermann, Gg., Bürstengeschäft. 0
Eismann, Lorenz, Hut- u. Mützengeschäft (Lad.) 0
Beller, Käthchen, Schirmgeschäft (Laden). 0
Kaisers Kaffeegesch., G. m. b. H. (Lad.) 0
*Notariat III. (Kanzlei.) 1
*Dauser, Heinr., Rechtsanwalt (Kanzlei). 1
Menke, Max, Kaufm. 2
Blasy, Joh., Pensionist. 2
Bott, Ludwig, Strickwollengeschäftsinhaber. 2
Gundermann, H., Bürstengeschäft. 3
Höhn, Willy, Handlungsgehilfe. 3
Helfricht, Ernst, Eisenb.-Assistent. 3
3 *Fischer, Lina, Metzgermeisterswe. 1
Golomb, Ester, Kaufm. 0
*Hege & Steinbrückner, Milch- u. Molkereiprodukte 2c. 0
Fischer, Karl, Fränkische Wurst- u. Fleischwarenfabrik. 0
Fuchs, Jak., feine Herrenschneiderei nach Maß. 2
Vogler, Klara, Witwe. 2
Dieringer, Jos., Metzger. 3
Reich, Martin, Obsthdlr. R 1
*Hege, Joh., Inh. d. Fa. Hege & Steinbrückner. R 2
4 Kolb, Anna, Rentiere. 1
*Kolb, J., Schuhwhaus. 0
*Freudenberger, F., Buchhändler u. Bürgermstr. 0, 3
Sebald, Peter, Seifen- u. Parfümeriegesch. (Lad.) 0
*Haupeltshofer, Herm., Konditorei u. Café. 0, 1
*Kolb, Ferdinand, Schuhwarenhändler. 1
*Arend, Ant., Geschäftsführer. 1
*Frank, B., Kaufm.-We. 2
Adler, Wilh. Kaufmann. 2
*Erle & Nestler, Bureau f. elektr. Unternehmung. 3
Kübert, Franz, Bahnschr. 4
5 Barth, Albert, Kaufm., Inh. d. Fa. G. Barth. 1
*Barth, G., Eisen- u. Stahlwaren, Werkzeughandlung (Laden). 0
Sonn, Jak., Lehrer a. D. 2
Cohn, J. M., Inh. d. Fa. J. M. Cohn, techn. Fette u. Oele. 2
Wagner, Therese, Witwe. 3
Straub, Phil., Verkäuf. 3
Strauß, Fritz, Bankbeamt. 3
6 (Strauß, Gebr.)
Strauß, Josef, Zigarrenfabrik. 0
*Schneider, Greg., Damen- u. Herrn-Fris. (Laden). 0
Sieber, Klara, Seidenrestegeschäft (Laden). 0
Goldschmidt, Hotel-Rest. 1

5) Zur roten Höll.

*Katzmann, Gebr., Inh. d. Hotel Goldschmidt. 2
Windschiegl, Ed., Notariatssekretär. 3
Goldschmidt, J., Tuch- u. Buckskinhandlung. 3
*Grünbaum, Leop., Kaufmann. 3
7 (Pfriem, Thomas.)
*Sommer, David, Inh. d. Fränk. Möbel-Kaufhauses. 0, 1
*Bardina, Ferm., Span. Wein- u. Südfrüchtehandlung. 0, R 2
*Staudt, Gg., Amtsgerichtssekretär a. D. 1
Staudt, Betti, Inh. d. Fa. H. Träger, Fischgroßhdlg. 1
*Borchheimer, Ad., Kaufmann. 3
*Schneider, G., Damen- und Herrenfriseur. 3
*Heß, Edwin, Kaufmann. 3
*Imhof, Loth., Handelsvertreter. 3
Windschiegl, Mich., Zugführer a. D. 3
Müller, Eva, Bauamtsdienerswe. 4
Rau, August, Lageris. 4
Stark, Georg, Polizei-Wachtmstr. 4
Grümbel, A., Arbeiter. R 0
8 *Hetterich, St., Stadtrat. 4
Bullinger, Reg., Schreibwarenhandlung. 0
Marx, A., Weißwhdlg. 0, 1
Hetterich, Eugen Konrad, Schuhwarenhändler. 0, 3
Götz, Andr., Schriftsetz. 2
Hetterich, Kunig., Hauptlehrerin. 3
9 (Silbermann, Sigm.)
Semel, K., Schuhmacher (Laden). 0
Goldbach, M. H., Kolonialwarenhandlung. 0, 2
Pfeuffer, Friedr., Kaufm. 1
Rieder, Josef, Zollamtm. 1
Rückgebäude:
Härth, Gg. Peter, Mechanikermstr. 0, 1
Endres, Gg., Schreinermeister. 0
Schmitt, B., Schneiderm. 2
Joa, Adam, Lagerhalter. 2
Kronewald, Adalbert, Tünchermstr. 2
11 Scharfenberg, Albert, Kaufmann. 3
Staudt, Betti, Inh. d. Fa.: H. Träger, Fischgroßh. 0
Holl, Kasp., Zimmermann. 1
Kehrlein, J., Stationsgeh. 1
Müller, Wend., Gärtner. 1
Arnold, O., Feldschutzm. 2
Rückgebäude:
Jungklaus, M., Zimmermann. 1
Söder, Leonh., Küfer. 2
Scharfenberg & Co., Kürschnerei. R 0, 1
13 (Ursulinerkloster.)
Richter, Georg, Kolonialwarenhändler. 0, 1
Deppisch, Alfons, Univ.-Buchbinder. 0
Höchel, Friedr., Bahnarb. 0
Reum, Adam, Lagerarb. 1
Seufert, Mich., Steinh. 1
Fratkin, Frieda, Witwe. 1
Edel, Karl, Fabrikarbeit. 2
Sprenger, Gretchen, Tapeziermeisterswe. 2
Hemmerich, Greg., Postschaffner. 2
Deppisch, K., Lackierer m. 2
14 *Pröschel, Michael, Bäckermstr. 0, 1

13) Früher Hof zum Schultheißen.

Baumann, Paul, Musikalienhandlg. (Laden). 0
Kilian, Fini. 1
Ebert, Jos., Hilfsarbeiter. 2
Söder, M., Postbedienst. 2
15 *Neuchlein, Bonifaz, Kaufmann. 0, 1
Lausch, Betti, Papier- u. Schreibwaren-Handlg. 0
Halbleib, Josef, Spirit.- u. Weinhandlg. (Laden). 0
Norddeutsch. Schokolad.-haus, G. m. b. H. 0
Endres, Frz., Salzniederlage (Lager). 0
Harburger, Adolf, Kaufmann (Laden). 0
Scheckenbach, M., Kaufmann. 1
Müller, A., Pensionsinh. 2
Lang, Joh., Pensionist. 2
Heuber, Therese, Bahninspektorswe. 3
Brunnbauer, R., Büttner und Musiker. 3
Wohlfromm, F., Lackier. 3
Wehnert, St., Buchhändl. u. Schriftsteller. 3
Sattler, G., Kasernenwart. 4
Rückgebäude:
Stinzing, G., Schuhm. 1
Müller, Anna, Pension. 2
Riel, Karoline, Witwe. 2
Kreutzer, Gg., Pens. R 3
16 (Oßwald, Hugo.)
*Güttelbauer, Gg., Korb- u. Bürstengeschäft. 0, R
*Augustiner-Drogerie, Inh. Hugo Oßwald. 0
Welz, Otto, Obst- u. Gemüsehandlung. 0
*Süßer, Ph., Privatiere. 1
*Fehrer, Mich., Metzgm. 2
Lendner, Leonh., Lohndiener. 3
Lendner, Adolf, Musiker. 3
17 (Ursulinerkloster.)
Schmitt, Bruno, Möbelschreinerei (Werkstätte). 0
Grünewald, Max, Korbmacher (Werkstätte). 0
Gick, Babette, Witwe. 1
Schmitt, Johann, Küfer. 1
Raum, K., Elektromont. 1
Matterstock, Th., Klein-R. 2
Fleischmann, Christine, Stickerin. 2
18 Drexler, Carl jr. u. **Höhn**, Otto.
*Drexler, C., Direkt. d. Odeonlichtspiele. 2
*Odeon-Lichtspiele (O-Li). 0
*Odeon-Café. 1
Roßmann, J., Zigarrengeschäft. 0
Lehmann, Paul, Friseur (Laden). 0
*Drexler, Carl jr., Cafetier. 2
*Höhn, Otto, Cafetier. 2
Bauer, Heinrich, Maler. 4
19 *Harren, J., Photog. Atelier u. Handl. phot. Artikel. R 1, 2, 3
Gram, Valentin, Matratzenfabrik (Werkst. u. Lager). 0
Werthmann, Friedr., Farben u. Lacke (Lager). 0
Schell, Josef, Flaschenbierhändler. 1
Wolz, Babette, Witwe. 1
Hoffmann, Fr., Schneidermstr. 2
Meutzer, M. J., Gärtner. 3
20 *Schreinergenossenschaft Würzburg, e. G. m. b. H., Möbellager. 0, 1
Lampl, Dr. Gg., Bankbevollmächtigter. 1
*Schmitt, A., Metzgermstr. 2
*Schmitt, W., Metzgerm. 2
Rothmund, M., Wagenwärterswe. 3
Heß, L., Büttnermstr. 4
Weinmann, K., Damen- u. Herrenschneider. 4
Kohlenberger, Pauline, Damenschneiderin. 1
22 *Muench, K. Eug., Tabakfabrikatgroßhdlg. 0
*Kunkel, Gg., Konditorei u. Café. 0
*Back, M., Trikotagen- u. Strumpfwaren. 0
Kraus, Josef, Studenten-Bedarfsartikelfabrik. 1
Kleiner, Eugen, Privat-Handelsschuldirektor. 2
*Sauer, Heinrich, Schuhwarengroßhandlung. 3
Wiedemann, K., Kaufm. 4
Schmitt, Bened., Tünchermeister. 4
Bauer, Franz, Schreinermeister. R
22½ (Schmitt, Anton.)
*Kaufh. J. Brückner, Inh. Josef Brückner (Laden). 0
Kupsch & Co., Kolonialwaren u. Delikat. (Fil.) 0
Loeffler, J., Vertretungen. 1
Ungerer, Gretchen, Architektenwe. 1
Stamm, Loni, Witwe. 2
*Kleemann, S., Oel- u. Fettgroßhandlung. 2
Brückner, Jos., Kaufm. 3
Victor, Simon, Antiquitätenhandlung u. Immob.-Agent. 3
Gelbert, Hirsch, Kaufm. 4
Carstens, Emil, Geschäftsführer. 4
24/26 (Staatsärar.)
Altes Gymnasium.
*Hörst, August, Offiziant. 0

26) Das ehemalige Augustinerkloster. Hier wurde Dr. Martin Luther beherbergt, als er sich im Mai 1518 nach Heidelberg begab.

Aumühl-Straße.

(III. [Grombühl-] Bezirk. Zieht von der Schweinfurterstr. außerhalb der Bahnlinie östlich zur Faulenbergstr.) J K 2 3.

12 *Noell, Gg., & Co., Masch.- u. Eisenbahnbedarfsfabrik, Brückenbauanstalt. 0
Meichsner, J., Hausm. R

Aumühle.

— ***Triltsch**, E., Buchdruckereibesitzer., Inh. d. Fa. Konrad Triltsch. 1
*Triltsch, Konr., Buchdruckerei. 0
Scheuring, Aug., Schloss. 1
Feller, Friedrich, Firmenschilderfabrikant. 1
Hoppert, Ernst, Buchdruckmaschinenmstr. 2
Triltsch, Al., Buchdrucker. 2
Pfister, Anton, Steinmetz. 2
Häusler, Georg, Bahnpensionist. 2
Herzog, Gg., Oberinspekt. 3
Pregel, Leo, Kaufmann. 3
— ***Kellermann**, Franz, Zimmermstr. 0, 1
Fuchs, Ernst, Säger. 2

Auvera-Straße[1]).

(III. [Grombühl-] Bezirk. Zieht vom sog. Kohlenhof längs der Bahnlinie unter der Grombühlbrücke durch zur Rimparerstr.) G H 2.

[1]) Benannt nach der Würzburger Bildhauerfamilie Auvera, welche im 18. Jahrhundert zahlreiche bedeutende Werke an weltlichen und kirchlichen Bauten schuf.

4 Jahrsdörfer, Lorenz, Kaufmann. 2
Henning, Karl, Postassist. 0
Fröhlich, Babette, Witwe. 0
Heuler, Otto, Kaufmann. 0
Gräf, Jos., Oberlokomotivführer a. D. 1
Nagel, Leonhard, Werkstättevorsteher. 1
Frech, Franz, Eisenbahnschaffner. 2
Krieger, Michael, Brennereileiter. 3
Heß, Jos., Rangiermstr. a. D. 3
Gräf, Lorenz, Monteur. 4
Körner, Regina, Witwe. 4
6 Keller, F., Vertretung. 0
Huttner, M., Weichenw. 1
Adlon, Magdalene, We. 1
Spindler, Hans, Zigarrenmacher. 1
Weiß, Kil., Oberlokomotivführer. 2
Schobert, E., Bureaudiener. 2
Heberlein, Joh., Lokomotivführer. 3
Ebner, Frz., Lokomotivf. 3
Heinrich, Walli, Witwe. 4
Breuder, Gg., Lithograph. 4
Reiter, Hans, Kraftwagenführer. 4
8 (Seiferth, Josefa, Rentamtssekretärswe.)
Günzer, P., Tüncher. 0
Werner, Stefan, Schrein. 1
Mais, M., pens. Briefstr. 1
Heilmann, Peter, Kesselschmied. 2
Selzam, Adam, Offiziant. 2
Hepp, Adalb., Zugführer. 3
Dondl, J., Zugführer. 3
Popp, B., Weichenwärt. 4
Lieb, Joh., Schneider. 4
Rückgebäude:
Dinsenbacher, Karoline, Witwe. 0
Schöpf, Felix, Schlosser. 0
Gehrsitz, Georg, Schmied. 1
Wälischmiller, Adolf, Telegr.-Oberwerkmstr. 2
Lampert, Franz, Bäcker. 3
Hochrein, Otto, Schleifer. 3
10 (Wendels Erben.)
Wendel, Jos., Werkmstr. 1
Mehling, Anna, Obermälzerswe. 0
*Nees, Michael, Kaufm. u. Geschäftsteilhaber. 0
Schmidt Wilh., Schreiner. 0
Meyer, Emma, Klein-R. 1
Bauer, Margareta, Postdirektorswe. 2
Ernst, Emilie, Handarbeitslehrerin. 2
12 (Götz, Gebrüder.)
*Götz, Adam, Bauunternehmer (Bureau und Lager). 0
Plackner, M., Betriebsassistent. 0
Götz, Gebr., Bauunternehmer. 0
Schafheimer, Herm., Rohproduktengroßhandl. R 0
14 (Götz, Gebrüder.)
Wich, Josef, Bäcker. 0
Wolf, Babette, Eisenbahnbeamtenwe. 1
Wolf, Malch., Kassiererin. 1
Bayer, Hans, Händler. 2
18 (Zender, Mich. Joh.)
Kreis, Joh., Schriftsetzer. 0
Leipold, Elise, Witwe. 0
Wallrapp, Th., Stationsdienerswe. 1
Hertinger, Ida, Oberlokomotivführerswe. 1

Högn, Alois, Oberlokomotivführer. 2
Pröse, Paul, Drogist. 2
Danner, H., Lokomotivf. 3
Zillig, Josef, städt. Obergehilfe. 3
Lange, O., Mustermacher. 4
Panner, Theresia, Witwe. 4
20 (s. Grombühl-Str. 42.)

Bach-Gasse.

(I. [Pleicher-]Bezirk. Parallel der Juliuspromenade von der Pleicherpfarrgasse zur Koellikerstr.) D E 3.

1 *Haaf, F., Metzgerm. 0, 1
Köber, Val., Schneiderm. 2
Michel, Joh., Schriftsetz. 2
2 *Lindner, Otto, Bahnspediteur. 2
Thierolf, Fried., Kaufm. 2
3 Friedrich, Michael, Fuhrwerksbesitzer. 1
Spiegel, Konr., Häfner. 2
Jakob, Karoline, Witwe. 2
Rückgebäude:
König, Elise, Witwe. R 1
4 *Scherg, Josef, Schreinermstr. 1
*Seitz, Fr. Luk., Inh. Jos. Scherg, Sargmagazin u. Schreinerei. 0
Baumblatt, Falk, Priv. 1
Schenk, Hch., Architekt. 2
Riedner, Otto, Bremser. R 1
5 Müller, Wend., Ziegel- u. Schieferdeckermstr. 0
Eisenmann, Jos., Kaufm. 1
Eisenmann, Elise, Zimmermeisterswe. 1
Rügamer, Joh., Glasreinigungsinst.-Bes. 1
Helmstätter, K., Fischhdl. 1
Schäfer, Mart., Kaufm. 2
6 Rath, Jos., Schriftsetz. 2
Mauder, Jos., Taglöhner. 0
Amend, P., Lohnschlächter. 1
Ruppert, L., Eisenbahnoberschaffner. 1
Renker, Hans, Gef.-Wachtmeister. 2
Kreis, Josef, Oberschaffn. 3
Weiß, Emil, Schlosser. 3
*Kaupert, Aug., Spenglermeister (Werkstatt). R
7* Vollkommer, Emil, Fabrikant. 0
*Schokoladenfabrik „Frankenland", Inh.: Emil Vollkommer. 0
Staudenraus, Helene. 1
Staudenraus, Joh., Priv. 1
Link, Anton, Kellermstr. 2
Heger, Josef, Zeichner. 2
Grießinger, Antonie, Zugeherin. 2
Grießinger, Dorothea, Haushälterin. 2
8 (Vollkommer, E. und **Hainlein**, Gerhard.)
Stark, Joh., Postoberschaffner. 0
Schneider, G., Kohlenvertreter. 0
Eirich, Clemens, Postoberschaffner. 1
Hetterich, A., Schneider. 1
Krönthaler, J., Eisenbahnarbeiter. 2
Müller, W., Schneiderm. 2
9 Steiler, Kunigunda, Tünchermeisterswe. 1
Kaupert, Aug., Spenglermeister. 0
Wittstadt, Wilh., Ing. 2
Schäflein, Otto, Kaufm. 2
*Denzinger, Franz Xaver, Auto-Droschken-Untern. u. Althändler. 3
10 Fränznick, Johann, Schirmgeschäftsinhaber. 0
Repp, Marie, Schneidermeisterswe. 1
Urlaub, Sabina, Priv. 2
Kimmel, A., Schneiderin. 3
Kimmel, Babette, Schreinerswe. 3
Rückgebäude:
Haas, Wilh., Wäscherin. 1
Deuerling, Georg. 2
Winter, Georg, Arbeiter. 2
Seidel, Wilh., Bahn- u. Bauschlosser. 3
11 Mehling, A. (Lager.)
Steinruck, Ursula, Witw. 1
Steinruck, Adolf, Mont. 2
12 Schott, Adolf, Thür. Glas- u. Hartgummiw. 0, 2
Schloß, B., Privatier. 1
Zöller, J., Postsekretär. 3
Reinhardt, Ed., Händler. 4

Bader-Gasse.

(VII. [Peter-] Bezirk. Führt von der Peterskirche südwestl. zur Sanderstr., gegenüber dem Neuererkloster einmündend.) E 5.

1 Schäfer, Sab., Hefenh. 0, 1
Schäfer, Jos., Kaufm. 2
Lotter, N., Möbelpacker. 2
Maier, Käthchen, Inv.-R. 3
Hildmann Mathilde. 3
3 (Lutz, Geschw.)
Dömling, M., Spenglerm. (Laden u. Werkstätte). 0
Lutz, Ant., Büttnermstr. 1
Fuchs, G., Schreiner 2
Völker, Kath., Witwe. 2
Rückgebäude:
Engelbrecht, H., Fahrradhdl. u. Reparaturwerkst. 0
Schwab, Berta, Witwe. 1
Beck, Joh., Bahnarbeiter. 2
5 Balles, J. A., Bankd. 0
Zirkelbach, Heinr., Postinspektor. 1
Rinnagel, Joh., Kraftfahrer. 2
7 Grätz, Franz., Witwe. 1
Wiesler, Paul, Wollw.-Geschäft (Laden). 0
Feser, K., Lagerarbeiter. M
9 (Schmelz, Josef, Restaur.)
Weis, Fanni, Büglerin. 0
Schöppner, Ther., Inv.-R. 0
Link, Konrad, Schneider. 0
Schlier, Kath., Inv.-R. 1
Schiller, Anna, Inv.-R. 2
Urlaub, Magd., Inv.-R. 2
11 Bonfig, J., Gastwirt. 0
Reichert, Leonh., Mont. 1
Singer, Hans, Schmied. 1
Junk, Alb., Arbeiter. 2
Bausenwein, Nik., Inv. 2
Hösl, Joh., Kohlenführer. 2
13 Maier, Fanni, Apothekerswe., Trinkhallenbesitz., Mineralwasserfabrik. 0, R 1
Fleckenstein, Frdr., Obst- u. Gemüsehdlg. 0, 1
*Wagenhäuser, J., Melb. u. Futtermittel. 0
Vogt, K., Schuhmachermeister (Lad. u. Werkst.). 0
Schwab, K., Zahntechnik. 1
Schwab, Philippine, We. 1
Bohnert, M., Stickerin. 1
Blümmert, J., Arbeiter. 2
Michel, Friedr., Arbeiter. 2
Schießer, Paul, Schneidermstr. 2
Nebengebäude:
*Rupprecht, G., Schlosserei u. mechan. Werkstätte. 0
Pflüger & Höfner, Werkstätte für Möbel und Innenausbau. 0
Müller, A., Kohlenführer. 1
Christ, Gr., Damenschn. 1

Bären-Gasse.

(I. [Pleicher-]Bezirk. Führt von der Gerberstraße zur Pleicherschulg.) D 3.

1 *Unkel, R., Seifenfabr. 0
2 Staus, Michael, städt. Lagerhausarbeiter. 1
Schmitt, A., Unterhändl. 1
Heilmann, V., Pensionist. 1
Stierstörfer, Jos., Schiffer. 2
Gehrig, Barb., Wartefr. 2
3 (Unkel, R., Seifenfabr.) Arbeitsräume.
4 Luckert, Seb., Bäcker. R
Gurr, Julie, Witwe. 2
Markert, Eva, Witwe. 1
Ruß, Franz, städt. Arb. 1
Blatterspiel, J., Schneid. 2
Mark, Max, Schuhmach. 2
Fürst, Maria, Witwe. 2
Kunz, Maria, Köchin. 2
Rückgebäude:
Frank, Rupert, Klavierpolierer. 1
Reith, Andreas, Bäcker. 1
5 Goll, Al., Telegraphenhandwerker. 2
Müller, Babette, Witwe. 1
Müller, Hans, Schlosser. 1
6 Leyer, Georg, Werkmeister. 0
Leyer, Rosa, Privatiere. 1
Rauch, Leop., Schlosser. 0
Nöth, Rudolf, Kabelschl. 0
Schwarz, Gg., Kaufm. 1
Lang, Apollonia, Witwe. 1
Lochner, Joh., Häfner. 2
Bischoff, Hans, Arbeiter. 2
Himmer, Susanna, We. 2
Kaupert, A., Spenglerei u. Installationsgeschäft. 2
Hilpert, M., Installateur. 3
Bergel, Ther., Witwe. 3
Funk, Betti, Näherin. 3
Auer, Oskar, Häfner. 3
Hümmler, Hans, Holzbildhauer. 3
7/9 *Glos, G., Schlossermeister. 0, 1
König, Josef, Schneider. 2
Zängler, Martha, Zugeherin. 2
Nickel, Franz, Werkmstr. 2
Strohmenger, Michael, städt. Arbeiter. M
Kohl, Kilian, Postschaffn. 3
11 Dittmer, Nikolaus, Immob.-Agent. 1
Wirth, A., Kaufmann. 1
Schnapp, Konr., Eisenbahn-Assistent. 1
Graber, G., Kartoffelhdlr. 2
Kammerer, Aug. Schneid. 3
11½ *Weiß, Christ., sen., Fuhrwerkbesitzer. 1
Weiß, Josef, Fuhrmann. 1
Amrhein, Jgn., Messeroffiziant. 2
Weiß, Gg., Fuhrmann. 2

2) Früher Schenke zum roten Rößlein.

Bahnhof-Platz.

(II. [Hauger-] Bezirk. Vor dem Hauptbahnhof.) F 2.

1 (Stadtrat.) Reise- u. Fremdenverkehrszentr. 0
Pinkenberg, Gust., Eisenbahnassistent. 1
2 (Reichsbahnärar.) Bahnhof.
*Reichsbahndirektion
*Betriebsinspektion
*Bauinspektion I
*Maschineninspektion
*Reichsb.-Dir.-Kasse 2c.
Köhler, Valentin, Bahnhofwirt. E
Oestl. Seitenbau beim Betriebshauptgebäude:
Kunstmann, Adolf, Eisenbahn-Oberingenieur. 1
Werner, K., Lademstr. 1
Zimmermann, Malchen, Soz.-Referentin. 1
Güterverwaltungsgebde.:
Schinzler, Josef, Oberinspektor. 1
Schwarzweller, Fr., Oberinspktor. 2
Dritzl, Jos., Reg.-Baurat. 2
Reusch, A., Stationsgeh. 2
Eilguthalle:
Brandenstein, Michael, Eisenbahnsekretär a. D. 1
Nagengast, Josef, Oberbahnmstr. 2
Dienstwohngebäude östlich der Grombühlbrücke:
Linse, Eug., Stationsgeh. 0
Zeh, Fr., Stellwerkmstr. 0
Endres, Karl, Rangieraufseher. 0
Scheider, Ida, Witwe. 1
Götz, K., Stellwerkmstr. 1
Dienstwohngebäude Kohlenhof:
Thorwart, Magd., We. 0
Werkstättebau:
Happersberger, Andreas, Werkstättenvorsteher. 1
Dienstwohn-Gebäude am elektr. Werk:
Thiergärtner, F., Werkmeister. 0
Wagenwärtergebäude:
Steigerwald, Joh., Stationsgehilfe. 1
Bad. Uebernachtungsgebäude:
Häfner, Eugen, Hilfsbr. 0

Bahnhof-Straße [1].

(II. [Hauger-] Bezirk. Führt von der Stift Hauger Kirche nördlich bis zum Kaiserplatz.) F 2.

[1]) Früher die Teufelstorgasse.

½ ***Güntter**, Elise, Glasermeisterswe. 0
Güntter, A., Glasermstr. 0
*Güntter, Gebr., Kunst-, glaser. u. Bilderrahmung 0
*Güntter, Ludw., Kunstglasermstr. 0
*Bay. Bodencredit-Anst., Hypothekenbank A.-G. 0, 1
*Vorchheimer, Jul., Kaufmann. 2
Schnepff, Christoph, Oberregierungsrat. 2
Schnepff, Josefa, Geh. Rechnungsratswe. 2
Manigold, Jul., Studienprofessor a. Konserv. d. Musik und S.-M. Kammervirtuose. 3
Rauser, Anna, Arztswe. 3
Lang, K., Bankdiener. 4
Muselmann, Soph., Oberpostschaffnerswe. 4
1 Lohr, Auguste, Privat. 1
*Glanz, Ad., Subdirektor (Assekuranz-Bureau). 0
Straub, K., Oberlehrer. 1
Kaufmann, J., Univ.-Obermaschinist. 2
2 (Staatsärar.) Stift Hauger Pfarrkirche.
3 Gundermann, Amalie, Hofphotographenwe. 1
*Gundermann, L., photograph. Werkstätte. 0, 1
Dieterich, A., Lehrerstocht. 0
Leibrand, Friedr., Kaufmann. 0
Seufert, Marg., Witwe. 2
Orth, Hans, Palier. 2
Rückgebäude:
Hörst, Kath., Inv.-R. 0
Link, Ambros, Kaufm. 0
4 (Kirchenstiftung Stift Haug.)
Hub, Franziska, Buchhalt. 1
Knauer, Johann, pens. Wagenwärtergehilfe. 1
Flach, V., Präparator am anat. Institut. 2
Träger, Karl, Eisenbahnsekretär. 2
Träger, Josef, Papier- u. Schreibwarenhandl. 2
Ullrich, Hans, Prokurist. 3
Warmuth, M., Pensionist. 3
Metzger, J., Postassistent. 3
5/7 *Wecker, K., Besitzer d. Hotel z. „Sonne".
6 Momper, Paula, Arztsgattin. 1
*Düring, Hans, Haus- u. Küchengeräte-Großhdlg. 0
*Kehl, Franz, Spezialhaus f. künstl. Blumen. 0
*Müller, Adam, Kaufm., Teilh. d. Fa. M. Pfetscher Nachf. 2
Angermair, Katharina, Zugführerswe. 3
***8 Riegel**, K., Kutscherei-besitzer u. Automobilvermietung. 0, R 1
*Hofmann, Gebr., Masch.-Fabrik. 0, R
Weidinger, H., Oberkelln. 1
Heß, Dan., Schneiderei. 2
Mock, Alb., Schaffner. 3
Böhme, M., Witwe. 3
Rückgebäude:
*Pfetscher, M., Nachfolg., landwirtschaftl. Samen-, Kraftfutter- und Kunstdüngerhandlung. 0
Böhringer, Gg., Inv.-R. 2
Riegel, Georg, Privatier.
9* Pfister, M., Pianofabrikant, Hofl. 1
*Pfister, Nikol., Pianofabrik., Hofl. (Lager u. Werkstätten.) 0
Walter, Auguste, Haush. 1
Volkenstein, Th., Papiergroßhändler. 2
Amberger, Dr. Karl, Regierungschemiker an der staatl. Untersuchungsanstalt. 3
Rückgebäude:
Hoh, Georg, Buchhalter. 2
Ludwig, Theo, Kraftwagenführer. 2
10 (Stadtgemeinde.)
*Schaedel, Adalb., Inh. v. Zweig-Hotel z. Sonne.
10 a (Stadtgemeinde.)
Herget, A., Betriebsinsp. 0
Biedermann, J., Werkm. 1
Graumann, P., Werkmeister a. D. 1
*Central-Garage, G. m. b. H. R
11 *Reinhard, Gebr., Eisengroßhandlung.
Arnold, Geschw., Inhab. einer Pension. 1

2) Erbaut 1670 von dem Baumeister Petrini nach der Peterskirche in Rom. Die alte, um 997 erbaute Stiftskirche wurde 1587 eingelegt.
11) Hof Mährlein.

Mainz, Willi, Pol.-Registrator. 1
Frank, Jak., Prokurist. 1
Zettler, Erwin, Prokurist. 2
*Mandelbaum, Dr. Recka, prakt. Aerztin. 2
12 *Volkenstein, M., Großkaufmann. 2
Scheiner, C., Papier- u. Schreibwaren en gros, Formularienverlag (Inhaber Mich. u. Th. Volkenstein). 0, 1 u. R
Körber, Phil., Dienstm. 3
Baier, Ant., Spenglerg. 3
13 *Kolb, Rosa, Kolonialwarenhandlung. 0
Schott, E., Hotelbesitzer. 1
Brodersen, Paul, Kaufm. 2
*Meyer, Josef, Fabrikat. chem.-techn. Prod. 2
Hora, Marie, Geschäftsf. 2
Hirmer, Frz., Zugführ. 3
Dürr, Dr. Kaspar, Kreissekretär 3
Schrögler, W., Dentist. 3
Weberpals, Joh., Kellner. 4
Bauer, W., Schneiderm. 4
Rückgebäude:
Drescher, Franz, Obergärtner 1
Kreuzer, G., Oberpacker. 1
Schneider, Kloth., Witwe. 2
Wolf, Konrad, Monteur. 2
14 (Stadtgemde.) *Vereinigte städtische Werkskassen. 0
Bock, Eug., Betriebsassist. 1
Gutbrod, Jos., Monteur. 1
Nunn, Herm., Monteur. 1
Gutbrod, Nik., Pensionist. 2
Bischofsberger, K., Masch. 2
15 (Kontorhausgesellschaft m. b. H.)
Werner, Gg., Hausmstr. S
Sitzmann, U., Eisenbahninspektor. 1
Ziegler, Friedr., Prokur. 1
Ziegler, Helene, Damenschneiderin. 1
Weber, Auguste u. Math., Privatieren. 2
Poland, Gg., Oberpostinspektor. 2
Heiter, Marie, Priv. 3
Busch, Magdal., Priv. 3
Kuhn, Mich., Buchhalter. 3
Dernberger, Rich., Kaufm. 3
Brandl, Alois, Bankdien. 4
Weth, Hans, Eisenbahnschaffner. 4
16 (Stadtgemeinde.)
*Vereinigte städt. Werkskassen (Abrechnungsstelle u. Installationsbureau).
*Städtisches Betriebsamt 1
Buchberger, A., Monteur. 2
Werberich, J., Pensionist. 2
Emmerling, Ad., Rohrleger. 2
Prell, Christ., Werkmstr. a. D. 2
Fischer, Josef, Werkmstr. 2
16½ (Stadtgem.) Hauger Schulhaus.
*Kuhn, Josef, Schuloffiziant. 0
Gillig, Heinrich, Polizei-Wachtmstr. S
18 *Kahn, Meier, landw. u. gewerbl. Maschin. 0, 1
*Löwenstein, Max, Weinhändler. 0
*Dessauer, Ferd., Holz- u. Kohlenhandlg. (Lager). 0
*Dilden, Anton, Automobilhandlung. 0

14) Früher die Gullenmühle. Die Gasfabrik wurde 1854/55 erbaut.

16) Früher Taubstummen-Institut.

Schrader, Friedr., Gärtn. 2
Braun, Karl, Hilfsarbeit. 2
Schmidt, Hans. 2
20 Maul, Mich., Pianist. 0
*Reffler, Heinr., Kolonial- u. Materialwarenhdlg. 0
Kahn, Otto, Kaufmann. 1
Schmidt, P., Bezirksdirektor. 1
*Geisendörfer, J., Kaufm. 2
Wörlen, Käthe, Rentn. 2
Müller, Hedwig, Privat 3
Roth, Friedrich, Kunstm. 3
*Ambach, Theod., Weingroßhändler. 3
22 Streiter, Antonie, Privatiere. 1
*Ulrich, Theodor, Getreidehandlg (Kontor). 0
Mützel, Joh., Kaufm. 1
Kimmelmann, Heinrich, Oberzollsekretär. 2
Belzinger, Gertrud. 2
Gräf, Max, Oberwerkf. 3
Heffner, Anna, Privat. 3
Heffner, Jsab., Privat. 3
24 Klüpfel, Kath., Priv. 0
*Heß, Gebr., Getreidegroßhandlung. 0
*Heß, Ferd., Kaufmann. 1
Autsch, Josef, Privatier. 2
Weis, Eva, Hauptlehrer. 3
Fallenbacher, H., Kaufm. 3
26 (Katz Erben).
Mertz von Quirnheim, Heinr., Oberstleutn a. D. 0
Katz, Anna, Rentnerin. 1
Mayer, Josef, Zigarrenfabrikant. 2
Becker, A., Kaufmannsgattin. 3

Barbara-Straße[1]).

(VI. [Rennweg-] Bezirk. Zieht parallel der Gneisenaustr. in östl. Richtung.) J K 3.

1) Mit Bezugnahme auf die nahegelegene Artilleriekaserne nach St. Barbara, der Schutzpatronin der Artillerie benannt, früher die „Lehnleite", nach der alten Markungslage gleichen Namens.

10 Hümmer, K., Landwirt. 1
Rohracker, M., Gasarb. 0
Ganz, Joh., Autogenschweißer. 1
Fuß, Elise, Witwe. 2
Huth, M., Monteur. 2
Hümmer, Mich., Rangiergehilfe. R 0
Baier, Anna, Witwe. R
11 Bankl, Joh., Schlosser.
Bankl, Wolfg., Schlosser. 0
Wischert, Aug., Expositus. 1
Müller, Alfons, Schreinergehilfe. 2
12 Eck, Georg, Fuhrm. 1
Hofmann, Ad., Schuhm. 0
Schmitt, Kath., Putzerin. 0
Beck, Johanna, Privat. 1
Fischer, Anton, Heizer. 2
Fischer, Maria, Witwe. 2
Forster, Hans, Monteur. 2
Huth, Luise, Witwe. 2
Grab, Robert, Schlosser. 3
Renk, Marg., Witwe. 3
Barthelmes, Albr., Arb. 4
Christian, L., Hilfsarbeit. 4
Müller, Stefan, Schlosser. 4
12½ Friedrich, Josef, Fuhrunternehmer. 1
Kümmet, B., Schlosser. 1
Schneider, Joh., Tüncher. 2
Simon, J., Bauarbeiter. 2
Seidel, Heinr., Werkhelfer. 3
Balbach, Joh., Schlosser. 3
Deichselberger, Josef, Bankbeamter. 3
Drechsler, Aug., Kohlenführer. 3
Fischer, K., Näherin. 3
14 Franz, Joh., Maschinenhausgehilfe. 0
Rudolf, Gg., Stationsgehilfe. 1
Schmitt, Adam, Eisenbahnschaffner. 1
Wirth, Heinr., Steinmetz. 2
Kiendl, Kath., Witwe. 3
Kiesel, Al., Stationsgeh. 3
16 Neun, E., Arbeiter. 0
Treutlein, Kaspar, Steinmetz. 1
Ziegler, Heinr., Arbeiter. 1
Schäffer, M., Witwe. 2
Schäffer, Franz, Pol.-Wachtmstr. 2
Naser, Joh., Güterführer. 2
Schmitt, K., Güterführer. 3
18 Roth, Ludw., Lokomotivheizer. 0
Brönner, Korbin., Maschinenhausgehilfe. 1
Schmitzel, Aug., Bahnschlosser. 2
Wagenhäuser, Gg., Inv. R
20 Faulhaber, Hans, Manufakturwarengesch. 1
Kaupert, Kilian, Schloss. 0
Faulhaber, M., Schloss 0
Ebert, Hans, Lokomotivführer. 0
Faulhaber, A., Manufakturwarengeschäft. 2
22 (Schmitt, L., Eisendr.)
David, Ludolf, Kürschner. 0
Bayer, Andr., Bäckergeh. 1
23 Streng, Joh., Milchhändler. 0
Schüler, L., städt. Arbeit. 0
Ziegler, K., Fabrikarb. 1
Krümpel, Aug., Rangieraufseher. 1
Krümpel, Dor., Witwe. 1
Brummer, J., Weichenst. 2
Carle, Albert, Schlosser. 2
Ziegler, Frz., Masch.-Arb. 2
Kilian, A., Witwe. 2
Fränznick, Marie, Witwe. 3
Braun, Philipp, Arbeit. 3
Fuchs, K., Schneider. 3
24 Heller, A., Landwirt. 0
Windsheimer, M., We. 0
Niedermaier, Bab., We. 1
25 (Weßner, Gust., u. **Stöhr**, Rosa.)
Schneider, Heinr., Bahnarbeiter. S
Schneider, Heinr., Schuhmachermstr. S
Rotzer, Adolf, Arbeiter. S
Müller, Kilian, Hadernhändler. S
Fleischmann, Matthäus, städt. Arbeiter. 0
Weßner, Mich., Schlosser. 0
Karl, Johann, Arbeiter. 0
Stark, F., Magazinarb. 0
Göb, Gg., Maschinist. 1
Dimpel, Gg., Arbeiter. 1
Kimmel, Josef, Arbeiter. 1
Haas, Hans, städt. Arb. 1
Kümmet, R., Bahnschloss. 1
Maisch, Siegfried, Bahnarbeiter. 2
Weßner, Gust., Bahnarb. 2
Fritz, Ph., städt. Arbeiter. 2
Meder, Elisabeth, We. 2
Meder, Friedr., Kraftfahr. 3
Müller, Kunig., Witwe. 3
Bales, Georg, Kutscher. 3
Konrad, K., städt. Aufsehr. 3
Haas, Marg., Witwe. 3
Krapf, Joach., Steinmetz. 3
Schuhmann, Fritz, Arb. 3
26 Karbacher, Max., We. 1
Gehret, Gg., Kutscher. 0
Hübler, Otto, Schreinermeister. 1
Schütz, A., Lokomotivführ. 2
Rückgebäude:
Meixner, Sebast, Schuhmachergehilfe. 0
Scheller, E., Arbeiterin. 0
Friedlein, Joh., Arbeiter. 1
Bachmann, P., Führerbewerber. 1
Schneider, Karl, Tapezier. 1
27 (Schubert, C., Kaufm.)
*Schubert, Carl, & Cie., Kohlenanzünderfabrik u. Bügelkohlengroßhdlg. 0
Huth, Kath., Witwe. 0
Geßner, Jos., Lagerarb. 0
Himmler, Mar., Witwe. 0
*Schubert, Aug., Kaufm. 1
Spiegel, G., Eisenbahnoberschaffner. 1
Zöller, Barbara, Witwe. 1
Bauer, Jos., Schriftsetzer. 1
Nebel, W., Keks-Fabrikation. 2
Pabst, Marie, Witwe. 2
*Schneider, Franz, Großkaufmann. 2
Kestler, K., Bezirkssekret. 2
Hohmann, Lor., Gartenarbeiter. 3
Hohmann, Hans, Buchh. 3
Fischer, S., Schlosserswe. 3
Kreuzer, A., Bahnbediensteter. 4
28 Sahlender, Auguste, Bäckereiinhaberin. 0
Krieger, Jos., städt. Arb. 1
Thalheimer, A. M., Witwe. 2
Becker, Karl, Heizer. 2
Oppel, Josef, Taglöhner. 3
Braun, A., Schuhmacher. 3
Pfister, Kilian, Maler. 3
30 Reiß, L., Maschinenarbeiter. 0
Markert, G., Monteur. 0
Orth, Ludwig, Ackerbaumeister. 1
Gailmann, M., Arbeiter. 2
Würstlein, K., Arbeiter. 2
Kaiser, Joh., Taglöhner. 2
Korb, Hieronymus, Maschinenhausgehilfe. 3
Meißner, Johann, Telegraphenbauaufseher. 3
Meißner, Bilh., Witwe. 4
Schraut, J., Schneider. 4
31 (Konsumverein für Würzbg. u. Umgegend.) (Eing. Gneisenaustr. 18.) Verkaufsstelle Nr. 10 und Lagergebäude.
32 Mittnacht, K., Witwe. 1
Kohl, Gg., Bremser. 0
Graf, Andr., Fuhrmann. 1
Mayer, Karl, Schriftsetzer. 2
Zimmermann, J., Witwe. 2
34 Eckhof, Elise, Schneid. 1
Eckhof, Gg., Kaufmann. 0
Eckhof, Marg., Händlerin. 0
35 (Bahnärar.)
Schöller, Hans, Prokurist. 0
Schöller, J., Stationsg. 0
Gürster, L., Stellwerkmeister. 1
Bemmerlein, G., Eisenbahnoberschaffner. 2
Weber, Gg., Eisenbahnobersekretär. 3
Repp, Jos., Lok.-Heizer. N
36 Volpp, Georg, Eisenhobler. 0, 1
38 Braun, Frz., Schneidermstr. 0
Schuldenzucker, Marg., Witwe. S
Eyrich, Gg., Schaffner. 0
Ramig, S., Lagerarb. 1
Henninger, Gg., Eisenbahnschaffner. 1
Müller, Elise, Witwe. 2
Müller, M., Schneider. 2
Renn, Gg., Hilfsschaffner. R
Renn, Heinr., Inv.-R. R
40 Burkholz, Marg., Witwe. 0
Burkholz, Chr., Kaufm. 0
54 Pfeiffer, Andr., Schriftsetzer 1
Schüler, Ludw., städt. Arb. 0
Kellermann, Heinr., Arb. 1
Renn, Gg., Bahnarbeit.

Bauer-Straße[1]).

(I. [Pleicher-] Bezirk. In der Dürrbachau zwischen dem Bahnhof Würzburg-Zell und der ehem. Zeller Mainüberfahrt.)

1) Benannt nach Andreas Friedrich Bauer, dem Mitbegründer der Schnellpressenfabrik Koenig & Bauer.

1 *Vulkanolwerke A.-G.
Lang, Hans, Verwalter. 1
Streit, Gust., Buchhalter. 2
Unseld, Karl, Fabrikdir. R 1
Maier, Karl, Buchhalter. R 1
Heilmeier, Andreas, Vorarbeiter. R 1
4 (Koenig & Bauer, Schnellpressenfabrik.)
Beichter, Christian, Privat.

Behr-Straße[1]).

(VI. [Rennweg-] Bezirk. Zwischen der Ostseite des Frauenlandplatzes und der Sieboldstraße bezw. der Erthalstraße [bei späterer Verlängerung].) H 6.

1) Benannt nach dem Univ.-Prof., später Bürgermeister Hofrat Dr. Wilhelm Josef Behr, welcher sich als Abgeordneter der Universität in der Ständeversammlung große Verdienste um die Stadt erwarb und deshalb im Jahre 1819 zum Ehrenbürger der Stadt ernannt wurde

Z. Z. ohne Gebäude.

Bentheim-Straße[1]).

(VIII. [Sanderau-] Bezirk. Verbindet die Franz-Ludwigstraße mit der Sophienstraße bei der Kreisblindenanstalt). F 6.

1) Benannt zur ehrenden Erinnerung an den Grafen Moritz v. Bentheim, durch dessen Bemühungen vorzugsweise die Kreisblindenanstalt im Jahre 1853 entstanden ist.

5 Friedel, H., Finanzamtmann. 0, 1
7 *Stieß, Wilh., Holz- u. Kohlenhändler. 0, 1
9 *Barth, A., Zim.-Gesch. (Werkpl. u. Kontor.)
11 Röhm, Margarete, Büttnermeisterswe. 1
Gensheimer, J., Schuhmachermstr. 0
Hering, Sabine, Fuhrwerksbesitzerswe. 0
Knapp, O., Führerbew. 0
Molitor, Anton, Elektromechaniker. 1
Köhler, Emil, Bäcker. 1
Rönninger, Andr., Büttnermstr. (Werkstätte). R

Bergmeister-Gasse[1]).

(VII. [Peter-] Bezirk. Führt von der Peter- u. Ob. Johannitergasse nach der Elefantengasse.) E 5.

1) Benannt nach dem „Bergmeisterhof" (jetzt Haus Nr. 2), d. i. dem Hof des Hüters über die domstiftischen Weinberge.

2 (Bergmeisterhof.)
Honikel, Felix, Hausverwalter. 2

Hock, Leop., Uhrmachermeister (Laden). 0
Benkert, N., Tüncher. 1
Vier, K., Militärmusiker. 2
Windisch, K., Schneiderm. 3
3 (Pfrang, Eugen, Lehrer.)
Störrlein, Therese, Priv. 0
Billenstein, Konrad, Studenten-Utensilien. 1
Reuß, Gallus, Kanzl.-Assistent. 2
4 Wegmann, J., Klein-R. 0
König, Bab., Inv.-R. 1
Wirsching, Marg., Zugeh. 1
Vormbrock, Ludw., Maschinensetzer. 1
Schindelmann, Ludwig, Postgehilfe. 2
Hillenbrand, A., Köchin. 2
Hofmann, L., Näherin 2
Erhard, B., Bürstenmach. 3
Bischof, A., Installateur. 3
5 (Vervier, Jos., Metzg.)
Kuhn, Gretchen, Damenschneiderin. 1
Gander, Frz., Schneidermeister. 2
Schmitt, Joh., Dienstm. 3
6 *Scheller, J., Schlossermeister (Werkstätte). 0
Beuerlein Rud., Werkhelfer. 0
Kunkel, Maria, Inv.-R. 1
Reichert, Anna, Zugeh. 1
Fuchs, J., Maschinenhausgehilfe. 1
Hoffmann, K., Witwe. 2
Menzel, Barb., Krankenschwester. 2
7 Bauer, Gregor, Schneidermstr. 1, 2
Konrad, M., Witwe. 0
Troschke, A., Lagerarbeit. 0
Lochner, F., Hebamme. 1
Durst, E., Bankdiener. 2
Durst, K., Obersekretär. 2
Hepp, M., Kanzleiassist. 3
Reiber, M., Rentnerin. 3
Ried, J., Reisender. 3
8 (Brauh. Würzburg.)
Eck, Hans, Wirt z. Auerhahn. 0, 1
Gersitz, Fritz, Obsthändl. 1
Heß, J., Schneidermstr. 1
Hauser, Jos., Agenturen. 2
Schmitt, St., städt. Arb. 2
Schmitt, Paul, Demist. 2
Zeißner, Agath., Stickerin. 2
9 Marik, Anna, Vergoldermeisterswe. 1
Spiegel, Theod. (Mariks Nachf.), Vergolderei (Werkstätte). 0
Schäfer, Gg., Schriftgieß. 0
Rügemer, Anna, Rent. 1
Schork, Marie, Rent. 1
Bierlmeier, H., Steuer-Obersekretär. 1
Then, Magdalene, Priv. 2
Hook, J., Oberschaff. a. D. 2
Wagner, Georg, Priv. 3
Herold, Eugenie, Damenschneiderin. 3
11 (Albert, Hr., Reiterswiesen.)
Beck, Joh., Schuhmachermeister (Laden).
Stahl, H., Angestellter 0
Page, G., Schriftleiter. 1
Kornbrust, Anna, Gewerbehauptlehrerin. 2
Kornbrust, L., Schneidermeister. 2
Page, Karl, Buchbinder. 3
Bühl, Kath., Inv.-R. 3

Bibra-Straße[1]).

(V. [Dom-] Bezirk. Von der Hofstr. z. Domerschulstr. ziehend, endet gegenüber dem Klerikalseminar.) E 4.

[1]) Benannt nach Lorenz von Bibra, dem trefflichen u. kunstfreundlichen Würzburger Fürstbischof (1475—1519); früher hieß die Straße „Domerpfaffengasse".

1 (Freifrau Annie v. Cramer-Klett.)
Schmitt, Adam, Tapeziermeister. 0
Lang, Frdr., Lagerhalter. 1
Stühler, A., Schneiderm. 2
Moller, C., Schneidermeisterswe. 3
2 *Thieme, Walt., Gastwirt z. St. München. 0, 1
*Haase, Wilh., Kapellm. 1
Hochgeschwender, St., Holzbildhauer 2
2½ *Putz, Johann, Schneidermstr. 0, 1
Joseph, Alfred, Kaufm. 1
Schäfer, Seraph., Witwe. 2
Hein, Franz, Architekt. 2
*Strauß, M., Kaufmann. 2
Koob, Konstant., Eisenb.-Oberinspektor. a. D. 3
3 (Kees, Alex., Dr. med.)
Meyer, Walt., Werkmstr. 0
Krügel, Wilh., Kaufm. 0
Rupprecht, Karl, Bahnschaffner. 1
*Schmiedel, G. & J., Herrenmaß- u. Tuchgesch. 1
Eckert, Franz, Obermstr. 2
Reges, Hans, Kaufm. 2
Reges, Karl, Kaufm. 2
Reges, L., Geschäftsdien. 2
Schmitt, K., Kaufmann. 2
Joas, El., Witwe. 3
Schlapp, Lor., Magazinverwalter. 3
Schuler, Bab., ehemalige Putzgesch.-Inhaberin. 3
4 Hufnagel, G. sen., Holzbildhauermstr. 0
Hufnagel, Georg jun., Holzbildhauer. 0
Zink, Anna, Lehrerswe. 1
5 (Hartmann, Wilhelm.)
*„Verlagsdr. Würzbg." G. m. b. H., Buch- und Kunstdruckerei. 0, 1
Fischer, R., Großschneid. 1
Köhl, Karl, Privatmann. 1
Scheblein, Josefa, Postobersekretärswe. 2
Strobel, H., Zuschneider. 2
Strobel, Karl, Ingen. 2
Barthel, Karl, Bankgeschäft. 3
Schlimbach, M., Direkt. 3
Jahn, Joh. Eisenbahnoberschaffner. 3
6 *Isr. Lehrerbildungsanstalt. 1, 2
Neumann, D., Hausmstr. 0
7 Gimperlein, Gg., Lackierermstr. 0, 1
Schäfer, A., Schneiderm. 0
Lindner, K., Revisorswe. 1
Brünn, Gg., Arbeiter. 2
Gimperlein, Eva, Schreinermeisterswe. 2
Blümm, L., Schubführ. a. D. 3
Karl, Auguste, Zugeherin. 3
8 *Micheler, Anna, We. 0
*Micheler, F., & K. Grüner, Tapezier- und Dekorationsgeschäft. 0
Häffner, Gottl., Eisenb.-Oberinspekt. a. D. 1
Wolfschmitt, Gretchen. 1
Bausewein, Katharina. 2
Merr, Adamine. 2
Schlereth, Johanna.
9 Schlichtig, Jak., Maschinenhausgehilfe. 1
*Schlichtig, M., Wäscherei. 0
Zänglein, R., Kontorist. 2
Danner, Anna, Witwe. 2
Schmitt, Gg., Tüncher. 3
10 (Schmitt, Magdalene.)
Schmitt, Adam (i. Fa. Gebr. Schmitt), Tapeziermeister. 0, 1
Kräml, Hans, Postschaff. 0
Thor, Anna Marie, Zollassistentenwe. 1
Raab, Nikol., Gemüsehdl. 2
Schmitt, F., Tapeziermstr. 2
11 (Stadtgem.) Kinderbewahranstalt.
Herrmann, M. Bl., Oberin.
12 *Uhl, A., Schlosserm. 0, 1
Uhl, Carl, Schlossermstr. 1
Schwarz, Georg, Bahnbediensteter. 1
13 (Stadtgemeinde.) Kinderbewahranstalt.
Arbeitsschule. 1, 2
14 (Mutterhaus der Töchter des allerhlg. Erlösers.) (Eing. Ebracherg. 6.)
Jüngling, Joh. Bapt., Spiritual.
15 (Staatsärar.)
Strubel, Joh. Baptist, Domvikar u. Domkapellmeister, bischöfl. geistlicher Rat. 1
Strubel, Josefa, Oberlehrerin a. D. 2
17 *Bamberger, Hanna, Distr.-Rabbinerswe. 1
*Bamberger, Martha. 1
19 *Mittenzwey, Josef, Tüncher-, Maler- und Lackierermstr. 1
Rügemer, R., Kolonialwaren-Händlerin. 0
Rügemer, J., Posthelfer. 0
Mittenzwey, Karl, Kraftfahrer. 0
Mittenzwey, G., Malermeister. 1
Röder, Tob., Schuhm. 2
Henrici, R., Steuerassist. 2
Bauer, K., Inv.-R. 2
Hüfner, Edm., Konditor. 3
Kamm, Joh., Arbeiter. 3
Rückgebäude:
Wolz, Leo, Postschaffner. 1
Ritterath, Karl, Kaufm. 1
Fleck, Marie. 2
Liebstückel, Franz, Schuhmachermstr. 2
21 *Uhl, Ant., Schlosserm. (Laden u. Lager.) 0
Götz, H., Buchbinder. 1
Ströbert, Jos., Packer. 2
Metzler, Andr., Packer. 2
Uhl, Fritz, Schlossermstr. 3
Baier, Anton, Vertragsangestellter. 3
23 Schenk, Dorothea, Kutschereibesitzerswe. 1
Weißenberger, F., Sattler. 2
Hümmer, F., Kaufmann. 3
Hümmer, Marg., Witwe. 3
Sennefelder, Margarete, Eier- u. Butterhändl. R 1
Pongratz, K., Schneider. R 1
Keller, F., Lohnkutscherei.
*Schenk, Josef, Autodroschkenbetrieb. R 2
25 (Müller. Geschwist.)
*Müller, Adolph (Inh.: Max Müller), Weingroßhandlg. (Geschäftsräume). 0
*Müller, M., Weingroßhändler. 1
Müller I, Rich., Rechtsanwalt. 1
*Langmann, G., Elektrotechniker. 2
Endrich, Luitp., Lehrer. 2
Oettinger, E., Witwe. 2
Rückgebäude:
*Langmann, G., Installat.-Geschäft f. elektr. Licht- u. Kraftanlagen. 0
Paul, Marie, Witwe. 0
Paul, Karl, Postoberschaffner. 0
Paul, Hans, Buchbind. 0
Kirchgeßner, Emil, Vertragsangestellter. 1
27 Schleinkofer, Bab., Opernsängersgattin. 1
Banzer, F. X., kirchl. Kunstanstalt. 0
*Pfeiler, M., Magnetop. 1
Poms, L., Fabrikantenw. 2

Bismarck-Straße[1]).

(I. [Pleicher-] Bezirk. Zieht von der Veitshöchheimerstr. am äußern Rand des Ringparks bis zum Bahnhof.) D—F 2.

[1]) Früher Pleicher Glacisstraße; zu Ehren des Altreichskanzlers Fürst Otto v. Bismarck an dessen 100. Geburtstage am 1. April 1915 benannt.

1 (Schmidt, Friedrich.)
Krapf, Johann, Maler. 8
Harms, Friedr., Univ.-Professor. 0
Schmidt, Friedr., Kaufm. 1
Lindner, J., Kaufmann. 2
Kempf, A., Oberreg.-Rat. 3
Kaiser, Oswald, Bankkassier. 3
2 (Julius-Spital-Verwalt.)
Weimert, M., Hausmstrn. 8
*Leupold, Dr. med. Ernst, Univ.-Professor. 0
*Keller, Anton, Justizrat. 1
Eisert, Adam, Oberreg.-Rat u. Direkt. d. Julius-Spitals. 2
Beck, Aug., Oberstleutnant a. D., Vertretungen von Textilwaren. 3
3 Haus, A., Oberpostinsp. 1
Eichinger, August, Obst- u. Gemüsehandl. (Lad.) 0
Kolbenschlag, J., Schuhmachermstr. 0
Köhler, Otto, Friseurgeschäft (Laden). 0
Wolf, Matth., Friseur. 2
Ungemach, Hedwig, Postassistentin. 2
Simon, M., Zugführ.-W. M
4 (Lehritters Erben.)
Pfennig, Eva, Kolonialwarenhändlerin. 0
Ohly, Chr. A., Oberstudienrat. 1
Ehrmanntraut, Georg, Kaufmann. 2
Strohfeldt, Pauline, Direktorswe. 3
Sommer, H., städt. Beamt. 4
***5 (Lehritters Erben.)**
*Lehritter, Otto, Baumstr. 0
*Lehritter, Rud., Archit. u. Regierungsbaumstr. 1
Meyer, Fr., Kaufmann. 2
Meyer, Marie, Privatiere. 2
Schwabacher, Dora, Bankbeamtenswe. 2
Rupp, Karl, Klein.-R. 3
6 (Lehritters Erben.)
*Lehritter, B., Baugeschäft (Kontor). 0
Schmitt, Elise, Privatiere. 1
Auernheimer, Dr. Otto, städt. Amtstierarzt. 2
Bartelmann, Hans, Postinspektor. 3
7 *Kirchner, Wilhelm, Fabrikbesitzer. 2, 3
*Schwabacher, Anton, Mitinh. d. Fa. A. W. Schwabacher. 0
*Sußmann, E., Kaufm. 1
Schwab, Max, Schriftsl. 4
Rückgebäude:
Schiener, Adolf, Materialverwalter. 0
Kitzbichler, Jos., Telegr.-Werkmstr. 1
Müller, Georg, Reichsbankdiätar. 2
Link, Bernhard, Tapezier. 3
8 (Kirchner, Wilhelm, Fabrikbesitzer.)
Schneider, J. J., Magazingehilfe. S
Hutten, Baronin Elisabeth von, Privatiere. 0
*Klau, Karl, Privatier. 1
*Stöckinger, Herm., Bankdirektor. 2
Mehling, Franz, Regierungsrat. 3
Rückgebäude:
Lermann, Hrch., Priv. 0
Huppmann, Marg., We. 1
Belz, Wilh., Werkmstr. 2
Scheuring, Adam, Werkzeugmacher.
9 *Katzmann, Julius, Kaufmann. 0
Haack, Gustav, Oberregierungsrat. 0
Gerhardt, Franziska, Univ.-Prof.-We. 1
Gerhardt, Karl, Kapellmeister. 1
Rene, Marianna, Univ.-Prof.-We. 1
Schmitt, Dr. Hrch., Oberreg.-Med.-Rat, Generaloberarzt a. D. 1
Weinland, Dr. Rudolf, Univ.-Prof. 1
*Katzmann, Alfr., Kaufm. 2
Dilg, Adalbert, Oberregierungsrat. 2
*Braus, Herm., Prof. 3
Pfister, Ludwig, Kaufmann. M
Rückgebäude:
Spitznagel, Anton, Pol.-Wachtmstr. 1
10 *Katzmann, H., Kom.-Rat, Großkaufmann. 0
Oßwald, Val., Buchh. S
Schleip, Dr. Waldemar, Universitätsprofessor. 1
Pauly, Dr. H., Univ.-Professor. 2
*Gleitsmann, Georg, Oberst a. D. 3
Ruff, Rich., Eisenbahn-Assistent. 4
11 *Storr, Karl, Textil-Großhandlung. 1
Striebel, Gustav, Regierungsamtmann. 0
*Mohr, Josef, Schuhwarenagenturen. 0
Möller, W., Ingenieur. 1
Mengert, Dr. med. Hans, Ob.-Reg.-Medizinalrat. 2
Fels, Nanni, Kaufmannswe. 2
Müller, Friedr., Regierungsdirektor a. D. 3
Tretzel, Dr. phil. F., Reg.-Chemiker. 3
Franz, G., Rangieraufseher. 4
Ihls, Karl, Pol.-Wachtmeister. 4
12 Oppenheimer, Willy.
Vervier, Dr. H., Reg.-Rat 1. Kl. 0
Zesnick, Dr. Frz., Chem. 1
Büttner, Dr. Georg, Studienprofessor. 1
*Haas, Dr. G., Justizrat, Rechtsanwalt. 2
Neß, Hans, Zollinspektor. 2
Werkmann, Max., Oberregierungsrat, Oberstleutnant a. D. 3
Schaffteck, Philipp, Regierungsrat a. D. 3

5) Domherrnhof Schrotzberg.
6) Ipsmühle.

Gebäude a:
Sauer, Dora, Damenschn. 0
Poignée, Nikolaus, Vollstreckungssekretär. 1
Vormwald, Fz., Malermeister. 2

Gebäude b:
Frank, Joh., fr. Schreinermeister. 0
Wunderling, G., Masch. 0
Fürst, Lorenz, Buchhalt. 1
Schrauder, Osk., Staats-Bauverwalter. 1
Brand, Mich., Zugf. a. D. 2
Lacher, Jos., Hotelportier. 2

Gebäude c:
Haag, K., Lithograph. 0
Troß, Karl, Lokomotivführer a. D. 0
Reitz, Sabina, Witwe. 1
Cäsar, Adolf, Bautechn. 1
Hörning, B., Oberpostschaffner. 2
Autsch, Ther., Witwe. 2

Gebäude d:
Jonninger, Alex., Eisenb.-Ingenieur. 0
Reiß, Pet., Obersteuersekr. 1
Kühl, Max, Reichsbankpraktikant. 2
13 *Sichel, Hugo, Großkaufmann. 0
Lang, Fritz, Komm.-Rat. 1
Landw. Lagerhaus-Ges. Geroldshausen, A.-G. (Geschäftsstelle). 1
Sichel, Anna, Privatiere. 2
14 (Kieser, Heinr.)
Wiederer, Sebast., Glaser. S
*Beckenkamp, Dr. Jakob, Geh. Rat, Univ.-Prof. 0
Wolffing, M., Privatiere. 0
Wolffing, Sim., Kaufm. 0
*Pollack, M., Großkaufm. 1
Baer, Rosa, Privatiere. 1
Hanauer, Alfr., Kaufm. 1
Hanauer, Felix, Kaufm. 1
Sußmann, Fanny, Priv. 1
Havers, Dr. W., Univ.-Professor. 2
Friedel, Joseph, Eisenbahnoberinspektor. 2
Stähling, Fr., Eisenbahnoberinspektor. 3
Karch, Georg, Flurber.-Oberamtmann. 3
15. Leonhardt, Ludwig, Stahlwaren-Großhdlg. 3
Wüchner, Monika, We. S
Horstig d'Aubigny von Engelbrunner, Dr. Rud. v., Ober-Reg.-Baurat a. D. 0
Pfister, P., Oberpostinsp. 0
Kirchbach, M. Frfr. v. Majors-We. 1
Kirchbach, Elsa, Freiin von, Privatiere. 1
Ehli, Hermann, Kaufm. 1
Fränk. Warenvertriebs-Ges. m. b. H. (Bureau). 2
Wirsing, Andr., Kaufm. 2
Wirsing, Marie, Witwe. 2
Heim, Karl, Oberreg.-Sekretär. 2
Kolb, Ignaz, Privatier. 2
Andre, Eva, Ing.-We. 3
Andre, Marg., Hauptlehr. 3
Leonhardt, Peter, Bahninspektor. 3
16 *Seyler, Eduard, Geschäftsleiter. 0
Wildermann, Leonhard, Hausmstr. S
*Gerbervereinig. Würzburg (Kontor). 1
18 *Seißer, Ph., Großkaufm., Komm.-Rat. 1
Hierl, J., Kraftfahrer. S
Rueff, Karl, Reichsbankdirektor a. D. 2
19 (Adler, Dr. Julius.)
Reinwald, M., Oberheiz. S
Drechsler, Barb., Zugeh. 0
*Meyer, Dr. med. Oskar, Nervenarzt (Sprechz.) 0
*Herrmann, V. E., Subdirektor. 1
Mohr, Franz, Reg.-Med.-Rat. 2
Mohr, Maria, Generalarztstochter. 2
Mayer, Luise, Privat. 3
Gloggengießer, J. Gottl., Uhrmachermstr. 3
Heck, Andr., Feldwebel. 3
20 (Adler, Dr. Julius.)
Fleischmann, K., Oberpostschaffner. S
Appel, Franz, Maschinenhausgehilfe. S
*Staadecker, Alb., Großkaufmann. 0
*Sußmann, Fritz, Kaufm. 1
*Vorgang, F., Holzgroßhändler u. Fabrikbesitzer. 2
Spahn, L., Postass. a. D. 3
Alsmann, Steph., Kaufm. 3
Mehler, Lud., Heilgehilfe. 4
21 Schmitt, Anna, Priv. 0
Rehm, Otto, Oberkellner. S
*Wirth, Alb., Kaufmann. 1
*Hagemann, Dr. med. Richard, Oberarzt, Univ.-Professor. 2
Ammon, Elise. 3
Geigel, Fd., Reg.-Rat a. D. 3
Hendriok, Walter, Ingenieur. 3
Riemer, Tob., Bildhauermeister. 4
Altmann, Gg., Metallgießer. 4
22 *Portlandzementfabr. Karlstadt a. M., L. Roth, A.-G. (Kontor). 0
Kuther, Val., Hausmstr. S
Söllner, Hans, Schlosser. S
*Südd. Zementwerk.-St. G. m. b. H. (Kontor). 0
*Kahle, M., Komm.-Rat, Fabrikdirektor. 1
*Noell, C. M., Handelsrichter, Teilhab. d. Fa. Gg. Noell. 2
*Ferstl, O., Hauptm. a. D., Direktor d. Fränk. Bauwaren G. m. b. H. 3
Kaufmann, Cäcilie, Medizinalratswe. 3
23 (Reichspostverwaltg.)
*Postgeb. am Bahnhof. 1
Bauer, Johann, Posthausmstr. E
Giegerich, Anton, Maschinenmstr. E
Jäger, Georg, Werkm. R

Blasius-Gasse[1]).

(IV. [Neumünster-] Bezirk. Führt parallel d. Kürschnerhof v. der Domstraße zum Marktplatz.) E 3 4.

[1]) Früher Schleifergasse.

1 *Schmitt, Adolf, Elektromeister. 0, 2
Schrimpf, Fr., Zigarren-Spez.-Gesch. 0, 3
Söltner, Karl, Dentist. 1
Zehnder, Georg, Elektro-Monteur. 2
Hacker, Nik., städt. Spülmeister a. D. 3
Englert, J., Zementeur. M
3 (Stock, And., Bäckerm.)
*Zweiggesch. d. Fa. A. Stock, Konditorei und Bäckerei. 0
Wagner, J. B., & Cie., Modew.- und Bekleidungsgesch. (Geschäftsräume). 1, 2
Lachner, Karl, Bäcker. 3

Rückgebäude:
Stock, Andr., Bäckermstr. (Geschäftsräume). 1
Wiegand, Peter, Schneidermeister. 2
Kraft, Susanna, Witwe. 3
Fritz, Peter, Friseur. M
5/7 *Stecher, Wilh., Zinngießerei, Schleiferei, Glas- u. Porzellanhdl. 0, 1
Hajdozy, Leop., Geschäftsführer. 2
Winter, Ignaz, Klein-R. 2
Brenner, Marg., Witwe. 3
9 (Saur, Geschwister.)
*Hauter, H. (Inh.: Raab, Alb.), Manufaktur- u. Modew.-Handl. (Lad.) 0
*Pritzl, A., Färberei und chem. Waschanst. (Lad.) 0
Wagenblast, Adolf, Bindfaden und Seilerwaren (Geschäftsräume). 0
*Bootz, Ella, Sanitätsratswe. 1
*Bootz, Dr. med. Hans, Augenarzt. 2
11 (Saur, Geschwister.)
Kern, Otto Aug., Handelsvertreter. 0
Münch, Alois, Buchhalter. 1
Ruppert, Heinr., Vertreter. 2
Backmund, Luise. 4
Lippert, Lina, Stütze. 4
13 *Ruckert, Lud., Inh. d. Fa. Franz Ruckert, Säckefabrik.
Ruckert & Co., Bayer. Bierglasmalerei. 0, 1, 2
15 Kaufmann, Auguste, Wirtin z. Blasius. 0, 1
Schleippmann, Andreas, Kanzlei-Assistent. 2

[2]) Vormals zum Trauben.

[9]) Zu den Knöpfen oder Rosenberg genannt.

Blöhlein[1]).

(IV. [Neumünster-] Bezirk. Sackg., nördlich von der Bronnbacherg.) E 3.

[1]) Sonst das Retzstadter Höflein.

1 (Schum, J. E., Eisenhdl.)
Kirchner, A., Schreinermeister und Gerichtstaxator. 0, 1
Klaus, Kuni, Polizeiwachtmeisterswe. 1
*Krüger, Helmut, Kaufm. 1
Steinmüller, Andreas, Eisenbahnoberschaffner. 2
Schäffner, Lenchen, Näh. 2
Liederer, Ludw., Oberverwaltungssekretär. 2
Eisenmann, M., Maurer. 3
Memmel, K., Pensionist. 3
2 (Stadtgem. Grasser-sche Stiftung.)
Grasser, Marg., Witwe. 1
Link, Hans, Glasermstr. 1
3 *Wegmann, A., Schlossermstr. 0, 1
Schug, Joh., Taglöhner. 1
Sopp, E., Sattler. 1
Reinhardt, Aug., Schuhmachermstr. 2
Dietrich, F., Meerettichh. 2
Söller, Magdalena. 2
4 *Hofmann, P., Kaufmann. 0, 2
Hofmann & Schmidt, Großhandlung. 0
Gaul, Wilh., Postsekretär. 1
*Wegmann, Philipp, Schlossermstr. 1
Wolf, Anna, Inw.-R. 3

[1]) Zum großen Buxbaum, sonst zum Eberhorn.

Blumen-Straße.

(VIII. [Sanderau-] Bezirk. Von der Randersackererstraße [Sanderrasen] zum Main führend.) D E 6 7

1 (Roeßler, Friedr. M.)
Schmalz, Ant., Obersekr. 0
Schmalz, Cornelia, Kolonialwarengeschäft. 0
Stöger, Joh., Schlosserei u. mech. Werkstätte. 0
Schneider, Eugen Fr., Architekt. 0
Hessenauer, Gg., Mont. 0
Stehling, Sophie, Prokuristin. 0
Edel, Eduard, Eisenbahningenieur. 1
Kleber, Frz., Dipl.-Ing., Studienprof. u. Major a. D. 1
Kopp, Rich., Oberlehrer. 2
Preiß, Jos., Privatier u. Hausverwalter. 2
Schuster, Johanna, Rittmeisterswe. 2
Eckl, M., Forstratswe. 3
Sauer, F., Oberlandesgerichts-Rat. 3
Viernickel, J., Arbeiter. 4
Bauer, Jos., Privatiere. 4
Wabler, Anna, Papier- u. Schreibwarenhändl. 4
Wabler, M., Kirchnersg. 4
2 Zahner, D., Architekt. 0
Stadelmann, Elise, Messungssekretärswe. 0
Rheinberger, Dr. Eugen, Reg.-Chemiker. 1
Einstein, K., Oberlandesgerichtsrat. 2
*Gundersheim, Mathilde, Privatiere. 2
*Stock, Heinrich, Kaufm. 3
Schmidt, Gg., Postinsp. 3
3 *Guttenhöfer, Marg., Privatiere. 1
Guttenhöfer, Hans, Juwelier. 0
Guttenhöfer, R., Kaufm. 1
4 (Schöner, St., Lackierermeister.) 1
Lermann, Heinr., Kaufmann. 0
Weidinger, Jos., Obersteuerinspektor. 0
Huber, Fr., Oberpostsekr. 1
Behr, Elise, Witwe. 1
Heß, L., Postamtmann. 2
Brack, K., Eisenb.-Ober-Ingenieur. 2
Leußer, Phil., Witwe. 3
Moser, Ludwig, Uhrmachermstr. 3
5 (Döhling, Dr. Ernst, Rechtsanwalt.)
Füller, Julie, Witwe. 0
Ruland, Sophie, Architektenwe. 0
Ruland, H., Bankbeamt. 0
Dorka, Geschwister. 1
Pschiebel, Josefine, Buchdruckereifaktorswe. 1
Schwindel, Dr., Stadtvik. 1
Them, B., Regier.-Präs.-Obersekretärswe. 2
Müller, Marg., Hauptlehrerswe. 2
Feurer, Ernst, Eisenbahnamtmann. 3
Frener, Anna, Klein-R. 3
Michel, Elise, Kontoristin. 3
6 Kestler, H., Bäckermeister und Kolonialwarenhändler. 0, 1
Prucker, Jos., Obersteuersekretär. 0
Mauer, Aug., Gerichts-Offiziant. 1
Leimeister, Anna, Kaufmannswe. 2
Schlegel, Heinr., Schlafwagenschaffner. 2
Schmitt, Max, Postinsp. 2
Meixner, J., Eisenbahninspektor. 3
Ritter, Karl, Eisenbahnobersekretär. 3

Rückgebäude:
Reuß, Ferd., Heizer. 0
Rottmann, J., Schreiner. 0
Marx, Marg., Witwe. 1
Schneider, Maria, We. 1
Zinner, G., Bauschreiner. 2
Fuß, Paul, Geschäftsdien. 2
7 Amend, Hans, Verwaltungs-Oberinspekt. 0
Diem, Käth., Privatiere. 0
Spaett, L., Oberförsterswe. 1
Zorn, G., Hauptlehr. a. D. 1
Dittmeyer, Gg., Amtsgerichtsobersekretär. 2
Wilhelm, Josefine, Witwe. 2
Walz, Leo, Vers.-Oberinspektor. 2
Amend, Franz, Obst- u. Gemüsehändler. 3
Pfeifer, Karoline, Witwe. 3
Fleischmann, Bab., Priv. 3
Roth, Kaspar, Vertragsangestellter. 3
8 (Wolz, Bernhard.)
Brötz, Heinr., Architekt. 0
Kömpel, Karol., Volksschullehrerin a. D. 1
Fröhling, Amanda, Zolleinnehmerswe. 2
Grumbach, Wolfg., Reg.-Obersekretär. 3
Lang, Dorothea, Steuervollzieherswe. 4
8½ (Wolz, Bernhard.)
Kühl, Vinzenz, Eisenb.-Ingenieur a. D. 0
*Perschmann, S., Buchhändler. 1
Bauer, M., Oberpostinspektor. 2
Seipel, Arn., Postinspekt. 3
9 (Staudenraus, Franz.)
Mernsinger, Anna, Priv. 0
Fleckenstein, Rud., Pol.-Wachtmstr. 0
Beil, Martin, Polizei-Wachtmstr. 0
Pfeuffer, August, Bankbeamter. 1
Bimmer, Fritz, Eisenbahningenieur. 2
Huth, K., Stadtobersekr. 2
Weiß, Josef, Postinspekt. 3
Schramm, Joh. Baptist, Obersteuersekretär. 3
10 (Hittel in Prix, Oesterreich.)
Zwinger, Georg, Kaufm. 0
Seibert, K., Pensionistin. 0
Endres, Marg., Klein-R. 1
Fröhling, Josef, Akzisamtsverwalter. 1
Eibel, Josef, Bankdirekt. 2
Baumeister, Klara Aug., Privatiere. 2
Mayer, Dr. Rud., Volkswirtschaftler. 2
Baunach, M., Lehrer a. D. 3
Schaupp, M., Kaufm. 3
Hußlein, M., städt. Arb. 4
11 Bretzer, Valentin, Kaufmann. 2
Ludwig, Christ., Reichsfinanzbeamter. 0
Wagenbrenner, Josef, Hauptlehrer. 1
Wagenbrenner, Dr. Rud., Postassessor. 1
Hofmann, F., Regierungsobersekretärswe. 2
Ullrich, Hedw., Privat. 3
Stellwaag, Heinr., Priv. 3

Weigand, E., Maschinenstrickerei. 3
Weigand, Jos., Obermonteur. 3
Seibert, Karl, Kreiskassa-Offiziant. 3
12 Malo, H., Weinwirt zur Altgotisch. Weinstube „zur Rheinpfalz". 0
Wiedefeldt, Georg, techn. Bauregistrator. 1
Philipp, Christian. 1
Kaufmann, Aug., Studienratswe. 2
Krimmel, Urban, Stadtobersekretär. 2
Raith, Kath., Oberzollsekretärswe. 3
Lerch, Karl, Küchenchef. 3
Ebert, O., Maschinenarb. 4
13 Spieß, F., Hausbesitzerin. 0
Schneider, Aug., Bürgermeister a. D., Geheimer Justizrat. 0
Hößlein, Babette, Amtsgerichtssekretärswe. 1
Leipold, E., Zollsekretär. 2
Müller, L., städt. Architekt. 1
Peetz, Joh. Adam, Zollinspektor a. D. 2
Leimeister, B., Kaufmann. 3
Benkert, A., Regierungsregistrator. 3
Becker, Betti. 4
Gütermann, Wilhelm, Bahnbediensteter. 4
14 (Kolb, Carl, jun.)
Vogel, Franz, techn. Beamter. 0
Köhler, H., Bankbevollm. 0
Pasquay, Rosa, Witwe. 1
Dorsch, Th., Kaufmwe. 1
Langguth, Robert, Bauamtmann. 1
Borndran, Kornel, Kaufmann. 1
Bodenstein, Val., Reg.-Oberrechnungskommiss. 2
Wießner, Karolina, Oberamtsrichterstochter. 2
Götz, Andreas, Bauführ. 3
Kistner, P., Hauptlehrer. 3
Bayerlein, Don., städt. Rechnungs-Oberinspekt. 4
Bayerlein, Fritz, Leutnant. 4
15 (Dietze, Alma, Leipzig.)
*Girstenbrey, K., Kaufm. 0
*Hecht, Jak., Privatier. 1
Grimm, Elsbeth, Stabsarztswe. 2
Schwenkert, Hs., Eisenbahninspektor. 3
Wich, Hans, Amtsger.-Obersekretär. 4
Pfliegl, Jos., Notendruck. 4
16 (Roth, Notar, Tittmoning.)
Graßer, Georg, Buchdr.-Teilhaber. 0
Bickenburg, Kil., Kanzl.-Assistent. 0
Wild, Max, Oberregierungsbaurat. 1
Förster, J., Eisenbahn-Oberinspektor. 1
Klappenberger, Antonie, Lehrerswe. 2
Engleit, Karl, Eisenbahnoberinspektor a. D. 2
Försch & Kümmel, Warenagenturen. 3
Försch, H., Inh. der Fa. Försch & Kümmel. 3
Rausch, Johanna, Kanzleiratswe. 4
Rausch, Benno, Verwalt.-Sekretär. 4
18 (Marmann, Franz.)
Popp, M., Bezirksarztst. 0
Blaß, Ludw., Oberregierungsrat. 1
Schmutz, Dr. Friedrich, Regierungsrat. 2
Hasenclever, Dr. phil. L., Studienprofessor. 3
Siedler, Peter, Kutscher. 4

Bock-Gasse.

(V. [Dom-] Bezirk. Von der Augustinerstr. in die Ursulinerg. führend.) D E 4.

1 Rüßmann, Emil, & Co., G. m. b. H. 0
Brust, Sebast., Klein-R. 1
Stapf, Otto, Führerbew. 1
Geis, Franz, Tüncher. 2
Schwind, F., Lagerarb. 2
Neuhäuser, Fr., Kellner. 3
Distler, P., Schneidermstr. 3
Bauer, Gottfr., Schneidermstr. 4
3* Albert, Frz., Restaur. 0,1
Geuß, Franz, Handelsm. 1
Hofmann, Bab., pens. Sicherheitsaufseherin. 1
Weiß, Max, Oberkellner. 2
Reuter, Babette, Schuhmachermeisterswe. 2
Müller, Babette, Witwe. 3
Köberlein, Christ., Schneidermstr. 3

3) Zum Füchslein vor der Hölle.

Siehe auch: **Untere Bock-Gasse.**

Bohleiten-Weg.

(X. [Zellerau-] Bezirk). Außerhalb A 4.

41 (Bietinghoff, Hel. v.)
Bietinghoff, Arnold v., Landwirt, Obstbau, Geflügelzucht.
49 (Bürgerbräu Würzb.)
Böhlen, Pet., Obermaschm.

Bohnesmühl-Gasse.

(I. [Pleicher-] Bezirk. Vom Pleich. Kirchplatz zur Koellikerstr. führend.) D E 2 3.

1 *Schmidt, F., Darmgroßhandlung. 1
Körner, Ferd., städt. Arbeit. 0
Hirmer, J., Schneiderm. 1
Heckert, R., Postsekretär. 2
Roth, Katharina, Näher. 2
Flurschütz, Geschwister. 2
Müller, Gg., Schneiderm. 3
Raab, Franziska, We. 3
Feser, Karl, Polizeiwachtmeister. 3
Trautmann, Gerh., Präparator. N 1
2 (Haafs Erben.)
Kemmerer, K., Restaurat. 0
Kröniger, G., Schneider. 1
Kneitz, Dorothea, We. 1
Stephan, L., Arbeiter. 2
Kaiser, Georg, Sortierm. 2
Hofmann, Sab., Witwe. 2
Holtz, A., Inv.-R. 2
Scheuring, O., Kaufm. 3
3 (Pirron, Stuttgart.)
Limpert, Aug., Mälzer. 0
Bender, Fritz, Kraftwagenführer. 1
4 Fuchs, Franz, Produktenhandlg. (Laden.) 0
Rath, Kaspar, Eisenbahnschaffner. 1
Deppisch, K., Eisenbahngehilfe. 2
Meckel, M., Bahnbedienst. 3
Weinig, A., Kassiererin. 3
5 (Schübel, Karl.)
Röll, Bernh., Masseur. 0
Rothemund, Rob., Bahnbediensteter. 0
Bauer, Josef, Telegr.-Handwerker. 0
Schütz, Joh., Pensionist. 1
Preißinger, Jos., Heizer. 1
Pickel, Marg., Witwe. 2
Mösel, Leonh., Zahlmstr. a. D. 2
6 (Nagel, Andreas.)
Deppisch, Gretchen, Rohproduktenhdlg. 1
Schüßler, Peter, Masch.-stricker. 2
Goll, Gustav, Monteur. 1
Schneider, J., Schneider. 2
Schüßler, Ant., Lohnschl. 2
7* Schübel, Karl, Kaufm. 1
Walther, Ottilie, Privat. 0
Walther, Willy, Handelsvertreter. 0
Weigand, Beatrix. 2
Rudolf, Otto, Lademstr. 2
*Schübel, Karl, Darmgroßhdlg., Spez.-Gesch. f. Fleischereien u. Wurstfabriken. 0, R
*Schübel, K. & Co., Ledertreibriemen-Fabrik. R 1
*Meyer, Jos., Fabrikat. chem.-techn. Produkte. R 1
Lang, Dr. Ernst, Polstermöbelfabrikation. R 2
8 *Weiß, Chr., Fuhrwerksbesitzer. 1
Klühr, Nik., Maurer. 2
9 *Schwabacher, Wilh., Großkaufm., Bohnesmühle, Mehl- u. Nahrungsmittelgroßhandl. 0
Hartinger, M., Telegr.-Oberwerkmstr. 1
Weidner, Rob., Kaufm. 1
Brand, H., Korrektor. 2
Brotzeller, Georg, Eisenbahninspektor. 2
Schmitt, Jak., Kellermstr. 2
10 Endres, A., Schreinermeister. 0
Greim, Nik., Schneider. 1
Fischer, Wilh., Buchhalter. 2
11 (Universität.)
Müller, J., Schuhmachm. 1
Beck, Ernst, Zuschneider. 1
Fehrer, P., v. Wagenw. 2
12 Sohler & Bürger, Dochtfabr., Kirchenart. 0,1
Sohler, Andr., Mitinh. d. F. Sohler & Bürger. 1
Sohler, Dorothea, We. 1
13 (Universität.)
Schneider, Ernst, Tapez. 1
Hahn, Mich., Steinmetz. 2
Scheller, Barb., Witwe. 2
14 (St. Elis.-Verein.)
Merz, Karl, Schlosserm. 0
Dittmann, Barb., Witwe. 1
Zeißner, Karl, städt. Beamter. 1
Zeißner, Peter, Oberlokomotivführer. 1
Engel, Gretchen, Näherin. 1
Weber, Käth., Modistin. 1
Wirth, Ad., Fuhrmann. 2
14½, 16, 18 St. Elis.-Verein. (Vereinshaus.)
Kuhn, M. Hilaria, Oberin d. St. Elisabethenvereins.
Nötscher, Dr. Friedrich, Privatdozent.
20 (St. Elis.-Verein.)
Klüpfel, Adam, Lack- u. Farbengroßhdlg. 1
Klüpfel, P., Kutschereibes. 1
Schlott, Karl, Postsekretär. 2
Bauer, Rob., Diplom-Ingenieur. 2
Herold, Gretchen, Damenschneiderin. 2

9) Die Bohnesmühle.
10) Zum roten Hut genannt.

Kitz, Hugo, Finanzamtmann. 2
Sendner, Hans, Schlosser. 3
Sendner, J., städt. Arb. 3

Braun-Hof [1]).

(V. [Dom-] Bezirk. Sackg. (Hof), westlich von der Plattnerstraße gelegen.) E 4.

[1]) Benannt nach Bischof Bruno.

1 Spielmann, Georg, Schuhmachermstr. 0, 1
Knorz, Veronika, Inv.-R. 1
Thomas, H., Inv.-R. 3
2 Leisner, Maria, Hutfabrikantenwe. 3
Kunkel, Joh., Bahnarb. 1
Leisner, Fr., Hutfabrikant. 2
3 (Uhl, Fritz.)
Bauer, Josefine, Arbeit. 1
Rieder, Hans, Metzger. 2
Liebberger, Jak., Fuhrm. M
4 (Nunn, A., Lehrerswe.)
*Knobel, Dagob., Hauptmann a. D., Immob.-Vermittlung. 0
Gredel, P., Metalldrückermeister. 1, 2
Reichert, Kath., Inv.-R. 3
5 Strätz, Ludw., Eisenbahnarbeiter. 1
Vogel, Hans, Arbeiter. 1
Schultheiß, Fritz, Fuhrm. 3
6 Hirschmann, Andreas, Schneider. 2
Bauer, Joh., städt. Arb. 0
Ullrich, Adam, Maurer. 1
Hamm, Ludw., Schneid. 2
Stock, Fel., Schreinergeh. 3
Holzner, B., Zugeherin. M
Müller, Franz, Arbeiter. M
7 Eichhorn, Michael, Kistenschreiner. 1
Eichhorn, Bruno, Packer. 2
8 Märzhäuser, Anna, Hausbesitzerin. 1
Walter, Karl, Hilfsarb. 1
Meinberger, Michael, Taglöhner. 2
Bretting, B., Zugeherin. 2
Schoberth, M., Hausier. 2
Treubert, Kath., Zugeh. 3
Christ, Aug., städt. Arbeit. 3
Renner, Franz, Fuhrunternehmer. 3

Breite Schloß-Gasse.

(X. [Zellerau-] Bezirk. Führt von der Zellerstr. westl. zum Marienberg.) C 4.

2 *Post Ph., Bahnoberschaffner. 1
Post, Betti, Obst, Gemüse u. Landesprodukte (Laden). 0
Streitenberger, Georg, Bierführer. 2
4 Weidner, Margareta, Zimmermeisterswe. 1
Sachse, Hans, Geschäftsführer. 0
Demling, J., Maschinist. 1
Michel, Val., Pensionist. 2
Stumpf, Aug., Tüncher, Maler u. Lackierermstr. 2
Köhler, F., Werkführer. 3
6 (Bauer, Markus.)
Rockenmayer, A., Witwe. 0
Rockenmayer, Frz., Obsthändler.
Ort, Nik., Bierführer. 0
Endres, Marg., Witwe. 0
Mohr, Franz, Erdarbeit. 1
Fischer, Georg, städt. Wegmacher a. D. 2
8 Heine, W., Schreinm. 0, 1
Härtlein, Elise, Witwe. 0

2) Zum Engelhart.

Zickel, Anna, Zugeherin. 0
Göpfert, Elise, Witwe. 1
Weikinger, J., Schuhmachermstr. 2
Rickert, Dor., Witwe. 2
Fili, Heinr., Lageris. 3
Geißler, Babette, Witwe. 3
10 (Rüthlein, Valentin.)
Schedel, Ant., Schreiner. 0
Steinmitz, F., Schreiner. 1
Braun, Otto, Friseur. 1
Bäumler, Rosa, Unterzahlmeisterswe. 2
11 *Rüthlein, Valentin, Bauunternehmer 0
Kaiser, A., Schreiner. 0
Höppel, Georg., Polizei-Wachtmstr. 1
Höppel, M., Bierführer. 2
Schmidt, A., Kellner. 2
Scharr, Max, Lehrmstr. 3
Rüthlein, Phil., Heizer. 3

Brettreich-Straße [1]).

(VIII. [Sanderau-] Bezirk. Zieht von der Erthalstr. gegen Süden.) G 6 7.

[1]) Benannt nach dem Staatsminister Exzellenz Dr. Friedr. v. Brettreich, früheren Regier.-Präsidenten von Unterfranken.

11 (Unterfränk. Verein f. Krüppelfürs. e. V.)
*König-Ludwig-Haus, Orthopäd. Klinik und Erziehungsanstalt mit Lehrwerkst. f. Krüppelh.
Heuler, Robert, Direktor d. Erziehungsanstalt. 2
Enderle, Georg, Landwirtschaftsbaumstr. R
Schmitt, B., Heizer.
14 Peltason, Dr. med. Felix, Assistenzarzt.

Bronnbacher-Gasse [1]).

(IV. [Neumünster-] Bezirk. Von der Karmelitenstraße bis zum Dominikanerplatz führend.) D E 3.

[1]) Nach dem Kloster Bronnbach a. T., das in Nr. 1 und 3 eine Niederlassung hatte.

1 *Stein J., Metzgermstr. 0
*Rosenheimer, Gebr., Textilwarengroßhandlg. (Geschäftsräume). 0
Denk, Gg., Möbelhaus (Lager). 0
*Scheller, E., Pferdemetzg. 0
Wirth, Mich., Schlossermstr. u. Instal. (Werkst.) 0
Bernard, Andr., Kleiderhändler (Laden). 0
Wildmeister, Hans, Glaserei (Laden). 0
Ranzenberger, Albert, Handelsmann. 1
Schleyer, Anna, Witwe. 1
Israelitische Kinderbewahranstalt. 1
Werner, Dorchen, Näher. 1
März, Johann, Hausd. 1
Starz, Anna, Witwe. 2
2 Seubert, Geschwister. 2
Feulner, Adolf, Sattlermeister (Laden). 0
Außenhofer, A., Herren- und Damen-Friseur. 0, 2
Hagen, H., Reisephotogr. 0
Schlotter, K., Arbeiter. 1
Ellmer, Joh., Agent. 1
Ellmer, Lud., Reisender. 1
Zentner, O., Möbelschr. 1
Schreiber, M., Schneidm. 2
Pflüger, Marg., Näherin. 3
Scholl, Karl, Hausdien. 3
3 (Fleckenstein, Erben.)
Popp, Regine, Witwe. 0

1 u. 3) Der ehemalige Bronnbacher Klosterhof mit Kapelle.

Dittmaier, Adam, Schneidermstr. 0
Hirschmann, Gg., Bureaugehilfe. 0
Gambel, Gg., Dipl.-Ing. 1
Graf, Anna, Lehrerstocht. 1
Schwab, J., Herrn- u. Damenschneider. 1
Laudenbach, Ad., Metzg. 2
Gunkel, Anton, Metzger. 2
Backmund, Nikol., Heimarbeiter. 2
Mons, Georg, Bäckergeh. 3
Suckfüll, M., Hilfsbremsf. 3
Reichelmann, Fr., Hilfsbremser. 3
Dollak, Kath., Händlerin. 3
Grebner, Cäcilie, Obsthändlerin. 3
Römmelt, Rosalia, We. 3
Stettner, A., Inv.-R. 3
Leipold, Jak., Tapezierer (Werkstatt.) R

4 Kempp, Nik., Inh. d. Urlaubischen Weinstube. 0, 1
Patron, Simon, Kaufmann. 1
Heß, Nik., Rentner. 2
Kraft, Adolf, Kellner. 2
Seufert, Longin, Schuhm. 2

5 Schraut, Val., Bahnarbeiter. 1
Schraut, Barbara, Produktenhandlung. 0
Scheuring, M., Köchin. 2
Hoffmann, B., Zugeherin. 3

6 Hegwein, Ch., Viktualienhändler. 1
Seubert, Gg., Metzger. 1
Schwarz, Gg., Dienstm. 2
Maier, Joh., Erdarb. 2
Witt, Wilh., Buchhalter. 2
Heßdörfer, B., Arbeiterin. 2
Brust, Joh., Maschinenarbeiter. 2
Ziegler, Mich., Arbeiter. 3
Nicola, M., Arbeiter. 3
Hahn, Julie, Arbeiterin. 3

7 Friedrich, K., Händlerin. 1
Kleespies, Ludw., Schrein. 2

8 (Holzheimer, Josef.)
Gusler, Xaver, Friseur. 0
Wasser, Maria, Witwe. 0
Müller, Dor., Witwe. 0
Winter, Karl, Arbeiter. 0
Beck, Friedr., Kuttler. 0
Gärtner, Lisette, Milchh. 0
Rexroth, Ludw., Kaufm. 1
Miltenberger, Anna, Pensionistin. 1
Hetterich, J. A., Generalagent. 1
Schubert, M., Kaufmann. 1
Dürr, Jakob, Arbeiter. 1
Welzenbach, Ant., Zuckerwaren-Fabrikant. 1
Landwehr, P., Schneidermeister. 1
Bechmann, Al., Schrein. 2
Endres, Joh., Schriftgieß. 2
Leußer, Anna, Witwe. 2

Hofgebäude:
Winter, Gg., Schmiedemeister. 0, 1
Muth, Friedr., Pension. 2

Rückgebäude:
Dilling, Mart., Kohlenführer. 0
Schmitt, P., Schausteller. 1
Großmeier, Adolf, Schneidermstr. 1
Knott, Joh., Obsthändler. 1
Streng, Wilh., Hilfsarb. 2

9 Emmerling, Johann, Maurermstr. 2
Pfister, Regina, Witwe. 0
Knaus, Eleon., Inv.-R. 0
Rehhäußer, A., Handelsmann. 1

8) Ehemaliger Oberzeller-Klosterhof.

10 (Pens.- u. Unterstützv. für unterfr. Geistlicht.)
Barth, J., Eisenbahnschaffner. 1
Oppmann, Andr., Benefiziat, Ehrenkapl. d. Basilika z. Loreto. 2
Friedrich, Adolf, Kunstbildhauer. 2
Fischlein, A., ehem. Erzieherin. 3
Fischlein, Gretchen, Oberlehrerin. 3

11 *Braun, J., Häfnerm. 0
Moser, Sigm., Kaufm. 1
Seufert, P., Korbmacher. 2
Beusch, Eva, Köchin. 2
Schmidt, Adolf, Friseur. 3
Benz, Peter, Schneider. 3

12 Schug, M., Bäckerm. 0
Scheller, Elise, Näherin. 1
Stolz, M., Weinreisender. 2
Schäfer, M., Witwe. 3
Rösch, Karl, Reisender. 3

13 Hellmuth, Johann, Schreinermstr. 0, 2
Dollmann, Eug, Bureaudiener. 1
Weigand, Rich., Drogist. 1
Reith, Anna, Näherin. 3
Mehle, Jos., Küchenchef. 3
Kern, Gg., Schmied. 3

14 Schmidt, Anna, We. 1
Schmidt, Fr., Möbellag. 0
*Metz, Paul, & Co., G. m. b. H., Lederhandlung, Sattlerartikel. 0, 1
Endres, Lud., Kaufm. 1
Philipp, L., Handelsm. 2
Holzleitner, Gg., Schneidermstr. 2
Karg, Hans, Spenglerei und Installationsgesch.-Inhaber. 2

15 Zehnter, Dominikus, Oberlokomotivf. a. D. 1
Prosser, Marg, Verkäuf. 0
Müller, Kath., Rentnerin. 0
Hubert, Babetta, Inv.-R. 2
Stubenrauch, Dorothea, Militärpens.-We. 2
Guttmann, M., Inv.-R. 2

16 Gmeiner, J., Waschanstaltbesitzer. 0, 1
Schmitt, Gg., Inv.-R. 1
Schmitt, Mich., Kartoffelhändler. 2
Schramm, Andr., Eisendreher. 2
Hartlaub, J., Bahnschloss. 3
Krämer, Elsa, Verkäuf. 3
Krämer, Marie, Zugeh. 3
Zang, Elise, Witwe. 3

17 Bayer, Karl, Gastwirt z. Bavaria. 0, 1
Bayer, Wilhelm, Lohnschlächter. 1
Heim, Wilhelm, Müller. 2
Müller, Joh., Arbeiter. 2
Hofmann, E., Klavierstimmer. 3

18 *Steiler, Heinr., Weinhändler. 1
Truckenmüller, H., Händl. 0
Bauer, Gretch., Schneid. 0
Schwinzer, L., Küchenmstr. und Privatpension. 1
Roschlau, Christ., Kaufm. 2
Meder, H., Schuhmmstr. 2
Göb, Joh., Schneidermstr. 3
Schneider, B., Schneidermeisterswe. 3

18 a Beuttner, Josef, Wachswarenfabrikt. 0, 1
Jakob, Max, Kaufmann. 1
Schöller, Bab., Gemüsehändlerin. 2
Schöller, Wilh., Stukk. 2
Martin, Frdr., Schneider. 3

16 u. 18) Der vormalige Dietricher Viertelhof.

19 *Hinterberger, J., Maler-, Tüncher- und Lackierermstr. 1
Henning, Gg., Musiker. 0
Henning, Gretchen, gepr. Damenschneiderin. 0
Pfister, Andr., Kaufm. 0
Schmitt, Andr., Privat. 1
Dittmar, Matth., Lagermeister. 2
Mayer, Mart., Kaufm. 2
Beth, Josef, Kaufmann. 2
Beth, Ida, Damenschneidermeisterin. 2
Polster, Hans, Lokomotivführer. 3
Reuß, Jos., Schreiner. 3
Köhler, Karoline, We. 3

Rückgebäude:
Leuchs, Käthchen, Köchin. 1
Albrecht, Andr., städt. Angestellter. 2

20 *Scharnberger, Jos., Bäckerm. „zum Katharinenbäck". 0, 1
*Sauer & Scharnberger, Weißwarengeschäft. 0
Holleber, Karol., Friseur-Geschäft. 0, 2
*Scharnberger, B., Teilh. d. Fa. Sauer & Scharnberger. 1
Eberlein, Gg., Buchhalter. 2
Sator, Gg., Spengler. 2
Hermann, Jos., Kaufm. 3
Weber, A., Gasarbeiter. 3

21 *Röhm, J. G., Häfnermeister. 0, 1
*Scheuer, M., Webw.-Großhandlg. (Laden). 0
Karl, Edm., Holzbildh. 2
Wirsching, Elise, Witwe. 2
Schmitt, Martin, Kaufm. 2
Hansel, Babette, Witwe. 3
Hansel, Jak., Bandagist. 3
Hepp, Fr., Pensionist. 3

22 *Stöcker, Gg., Ingen. 1
*Stöckers Elektr. Unternehmungen (Laden und Bureau). 0
Stibor, Gr., Möbelgesch. 0
Hub, Anna, Buchbinderei. 1
Stöcker, H., Montage-Inspektor. 2
Querberitz, Elise, Hilfsbremserswe. 2
Heß, Hrch., Kaufmann. 2
Götzinger, Ad., Kaufm. 2
Roßmann, Th., Oberinspektor d. Viktoria-Vers. 2
Schmitt, Gg., Schneiderm. 3
Berner, Frz., Arbeiter. 3
Gärtner, Phil., Kaufm. 3
Kömp, Aug., Stationsgeh. 3

Rückgebäude A:
Stibor, Gr., Möbelgesch. (Werkst. u. Lager.) 0
Kraß, Mich., Schneidm. 1
Reinhardt, K., Bahngeh. 2
Heitzmann, Jul., Schrein. 3

Rückgebäude B:
*Stöckers Elektr. Unternehmungen (Fabrik u. Lagerhaus). 0, 1, 2

Rückgebäude C:
Hetz, L., Büttnermstr. (Werkst.) 0
Oechsner, Joh., Fuhrm. 1
Balling, K., Schneiderm. 2
Barthelmes, Kasp., Kutsch. 3
Mayer, Frz., Erdarbeit. 3

23 Markert, F. K., Gürtlermeister. 0, 2
Gärtner, Elise, Milchgesch. (Laden). 0
Braun, Josef Franz, Maschinist. 1
Fluhrer, Gottlob, Kaufm. 3
Meyer, Kl., Mechaniker. 3

20) Die ehemalige Katharinenkapelle.

24 (Marienkapellenstift.)
Popp & Schiele, Textilw.-Großhandlung. 0
Wachter, Cäcil., Witwe. 1
Wachter, Sus., Näherin. 1
Bäuerlein, Flor., Kraftwagenführer. 3
Christ, Mart., Kellermstr. 3

25 Richter, L., Pensionist. 1
Knab, K. J., Essig- u. Spirituosenfabr. (Lad.). 0
Richter, Joh., Bureaugeh. 1
Hacker, A., städt. Arbeiter. 2
Hufnagel, Phil., Kaufm. 2
Stutz, Wilh., Schneiderm. 3
Fritz, J., Steueroberseкr. 3

27 Einwag, A., Samenhändler. 0, 1
Einwag, Aug., Kaufm. 1
Einwag, Kilian, Glaser. 2
Einwag, Ludw., Kaufm. 2
Mauer, K., Schneiderm. 3

29 Wiemer, Michael, Obst- u. Gemüsehändl. 1
Körner, Rob., Elektromonteur. 2
Schick, Anna, Witwe. 2

31 (Krämer, Michael.)
Beck, Marg., Inv.-R. 0
Freund, Karol., Händl. 1
Hein, A., Schneidermstr. 2
Schäb, Else, Näherin. 3

33 (Eingang Grabeng.)
Baumgärtner, Ursula, Werkmeisterswe. 1
Beyfuß, Klem., Schneider. 1

35 Steinruck, Ad., Wirt z. hohen Strauß. 0, 1
Meier, Frz., Zuschneider. 2

37 (Bähr, Geschwister.)
Eber, Hans, Kolonialwarengeschäftsinhab. 0
Joneck, Frz., Funkoffizier der Handelsmarine. 0
Bähr, Wally. 1
Simon, Bab., Witwe. 1
Schürger, Sus., Fuhrw.-besitzersgattin.
Ehrhard, R., Kunstglaser. 2
Krückel, J., Schuhmachermeister. 2
Mittnacht, Bab., Zugeh. 3

39 Dinkel, Hans, Weinwirt „z. Maltheser." 0
*Lichtenstetter, Jul., Kaufmann, Wäschegroßhdlg. 0
*Dinkel, Hans, Büchsenmacher u. Waffenhdlg. 1
Raupp, Gr., Privatiere. 1
Herbert, Gretch., Privat. 1
Fischer, Friedr., Brauereiarbeiter. 1
Meder, Herm., Kaufm. 1
Müllerschön, Martin, Spenglergehilfe. 1
Röder, Ludw., Kesselschm. 1
Leisentritt, Joh., Kaufm. 1
Dürr, Nik., Magazinier. 2
Kleinhenz, Matth., Arbeit. 2
Mosandl, L., Lok.-Heizer. 2
Schäfer, Josef, Bäcker. 3
Ring, J., pens. Feldhüter. 3
Appel, A., Schaffner. 3
Appel, L., Masch.-Ge'. 3
Hangbauer, Rosa. 3
Funsch, Marie, Witwe. 3
Brand, Elise, Witwe. 4
Etthöfer, J., Inv.-R. 4
Gutbrod, Peter, Instrumentenhändler. 4

41 (Kütt, Michael.)
*Seitz, J., & Co., Agent. u. Vertretung. (Kontor). 0
Seitz, Jos. K., Teilh. d. Fa. J. Seitz & Co. 0
Merker, Alb., Maschinenmeister. 1
*Kropp, Georg, Direktor. 2
Rocker, J., Fabrikarbeit. R

29) Zum Strauß.
31) Zum Straußhöflein.
39) Zum Maidbronn.

43 *Kütt, M., Kutscherei-bes. u. Automobilverm. 1
*Seligmann, M., Weiß- u. Wollw. en gros (Lag.) 0
Kütt, Philipp, Geschäftsführer. 1
Schlaud, Adolf, Buch- u. Kunsthändler. 1
Roth, Philipp, Werkstättenvorsteher. 2

Rückgebäude:
Schubert, A., Großkaufm. (Kontor u. Lager).
Brückner, M., Kutscher. 1
Müller, Adam, Kutscher. 2
Gießübel, Apoll., Zugeh. 2
Brodmann, J., Witwe. 2

Bronnbacher-Hof[1]).

(IV. [Neumünster-] Bezirk Sackgasse der Bronnbachergasse.) D 3.

[1]) Früher Höllriegel.

1 (Böhm, Joh. Gg.)
Kraus, Kasp., Arbeiter. 1
Lutz, W., Schreinermstr. 2

2 (Wirth, Georg, Kaufm.)
Göpfert, Bruno, Oberkellner. 0
Lehmann, And., Arbeiter. 0
Ebnet, Otto, Wagner. 1
Pongratz, A., Bahnbediensteter. 1
Kreuzer, Veronika, Händl. 2
Keppner, Michael, Hausmetzger. 2
Müller, Kl., Wäscherin. 3
Müller, Ludw., Bahngeh. 3
Lämmermeier, J., Kutsch. 3
Braun, Kath., Wäscherin. 3

3 *Söll, Rich., Tapezier- u. Polstermöbelgesch. 0, 1
Schardt, J., Dienstmann. 0
Hoffmann, Eva, Witwe. 0
Beck, Adam, Arbeiter. 0
Berberich, Heinr., bad. Zugmeister a. D. 1
Schmitt, Jgn., Dienstm. 1
Schmitt, Leonh., Arbeiter. 2
Riedmaier, Walp., We. 2
Titus, J., Schneidermstr. 2
Becker, Crescentia, Witwe. 3
Weigand, J., Eisenbahnschaffner. 3
Link, Elisabeth, Witwe. 3
Heusler, K., Schreiner. 3

Rückgebäude:
Schmitt, Elise, Schneider. 1
Möslein, B., Wäscherin. 2

4 (Fischer, Joh., Zeitlarn.)
Kraus, Mich., Kellner. 0
Jungklaus, Gg., Händler. 1
Eisenmann, H., Zimmer. 1
Liebenstein, Aug., Tünch. 2
Weippert, Gg., Brauereiarbeiter. 2
Hösling, J. Gg., Schmied. 3
Rockenberger, Joh., Kohlenführer. 3

5 (Schrepfer & Klüspies.)
Schrepfer, B., Schuhm. 0, 1
Knauer, Marg., Zugeher. 2
Schittig, Anna, Kassedienerswe. 3

Bruder-Hof[1]).

(V. [Dom-] Bezirk. Zwischen der Plattnerstr. und dem Domkreuzgang.) E 4.

[1]) In dem die Domherren bis zur Auflösung der vita communis (gemeinschaftl. Zusammenleben) beisammen wohnten.

1 *Flurschütz, Eugen, Strumpfwarenfabrik. 0, 3
*Flurschütz, Fr. Eugen, Inh. d. Fa. E. Flurschütz. 1
Flurschütz, Elise, Witwe. 2

1) Zum kleinen Löwen.

2 Recser, L., Hausbesitz. 1
Haas, Franz, Zigarrengeschäft (Laden). 0
Stamm, J., Lebensmittel- u. Delikatessenhdlg. (Lad.) 0
Ruchser, Joh., Schneider. 2

3 (Rees, Aug., Nürnberg.)
Gredel, P., & Sohn, Metalldrückerei (Werkstätte). 0
Wagner, Hans, Schirmgeschäftsinhaber. 1
Eusemann, Andr., Kanzlei-Assistent. 2
Zürn, Bab., Verkäuferin. 2
*Blümm, Jos., Landwirtschaftsrat für Weinbau. 3
Blümm, Josefine, Gesellschaftsdienerin. 3

4 (Kleinschroth, Adam, Brauereibes. in Kitzing.)
Götz, Johann, Wirt z. Bruderhof. 0, 1
Kresinsky, Herm., Optiker. 2
Neuner, Eva, Witwe. 3
Mittler, Jos., Kraftwagenführer. 4

5 (Bischöfl. Domkapitel.)
Weidinger, Josef, Domkapitular und bischöfl. Generalvikar. 0
Hergenröther, Dr. Franz, Domkapitular u. päpstl. Geheimkämmerer. 1
Dittmeyer, Josef, Domkapitular, päpstl. Hausprälat u. geistl. Rat. 2
Schmitt, Frz, Inv.-R. 3

7 (Staatsärar.) Domkirche (Kreuzgang).

9 (Staatsär.) *Bisch. Ord.
Alles, Karl, Ordinariatshausmstr. 0
Halbig, J. Kapitelsbote. 2

3) Zum kleinen Igenstein.
5) Domherrnhof Guttenberg.
7) Der ehem. Domkapitelsche Bauhof zur Eichen.
9) Ehemaliges Syndikathaus des Domkapitels.

Brückner-Straße[1]).

(III. [Grombühl-] Bezirk. Schräg gegenüber der Grombühlbrücke, von der Grombühlstraße nördlich ziehend.) G 1 2.

[1]) Zur Erinnerung an Hans Brückner, der im Jahre 1508 testamentarisch der Stadt Würzburg einen größeren Geldbetrag zur Unterstützung von Armen vermachte.

1 (Severin, Fritz.)
Faber, Josef, Herren- und Knabenkleidergeschäft (Laden). 0
Horn, Ludwig, Blumengeschäft (Laden). 0
Kraus, Ant., Zigarrenh. 0, 1
Schilling, Paul, Masch.-Schlosser. 1
Weinig, Anton, Oberschaffner 2
Zief, Konrad, Maschinenschlosser. 2

2 (Gehrig, Ernst u. Else **Bier.)**
*Gehrig, J., Kolonialw.- u. Tabakwaren-Groß- u. Kleinhandlg. 0
Dotterweich, Georg, Schweinemetzger. 0, 2
*Bier, Gregor, Kaufm. 1
Brand, Lorenz, Eisenbahninspektor. 1
*Gehrig, Ernst, Kaufm. 2
Gehrig, Bab., Kaufmwe. 2
Faber, Jos., Kaufmann. 3
Bauer, Konr., Pensionist. 3
Franz, M., Zugführer. 3
2½ *Stahl, Karl, Kaufhaus. 0, 1
Nüzel, Wilhelm, Buchdruckereibesitzer. 2
Stegherr, Fried., Bahnverwalterswe. 2
Stegherr, Dr. Heinrich, Rechtsanwalt. 2
Muth, Hans, Lokomotivführeranwärter. 3
Roth, Frz., Eisenbahnoberschaffner. 3
Roth, Klara, Steuerassistentin. 3
Pfaffenberger, Georg, Eisenbahnsekretär. 3

3 *Kohn, Gg., Uhrmachermeister. 0
*Bumiller, H., Inh.: Gust. Baum, Drog.-Gesch. 0, 1
Engelhard, Leonh., Tiefbauunternehmer. 1
Mohr, Babette, Privat. 2
Schulz, Aug., Oberzollsekr. 2
Wallner, J., p. Zugführer. 2
Giesübel, G., Monteur. 3
Brack, Anna, Privatiere. 3
Spörl, Fritz, Konditor. 3

4 *Leicht, Frz., Kolonialwaren-, Spirituosen- 2c., Holzhandlung. 0, 1
Süßmann, Betti, Schreibwaren u. Schulartikel. 0
Hellmuth, Ferd., Schuhmachermstr. u. Schuhwarenhandlung. 0, 2
Forster & Wolf, Mehlhandlung (Laden). 0
Mahlmeister, Michael, Rentner. 1
Mayer, K., Mechaniker. 2
Kuhn, Josef, Musiker. 2
Wegener, Joh., Installat. 3
Keller, M., Pensionist. 3

5 *Lehmann, Rob., Priv. 2
*Winkler, Rudolf, Eisenwarenhandlung. 0, 1
Biedermann, Hans, Hilfspostschaffner. 2
*Hildner, L., Schneiderm. 3
Grünewald, K., Lokomotivheizer. 3

6 Hofmann, H., approb. Bader u. Friseur. 0, 1
Kaisers Kaffeegesch. (Lad.) 0
Eismann, Karl, Hutgeschäft (Laden). 0
*Sekretariat d. bay. Eisenbahnerverb. u. Bureau d. Wirtsch.-Abtlg. 1
Reder, Franz, Oberlokomotivführer. 2
Reder, Karl, Dentist. 2
Heberlein, Bab., Köchin. 3
Ermel, S., Postassistent. 3

7 *Weickert, Franz, Metzgermstr. 0, R 1
*Löser, Emil, & Cie., Kaufhaus (Laden). 0
Müller, Joh., Rangiermeister. 1
Bott, N., Oberschaffner. 2
Bamberger, Babette, Zugmeisterswe. 2
Weickert, Mich., Eisenb.-oberschaffner. 3
Reuter, Christ., Schneidermeister. 3
Graser, Chr., Rangiermstr. 3

8 (Mehling, Franz, Heidingsfeld.)
*Bienert, Georg, Milchhändler. 0, 1
Liebler, Corn., Zigarrenmacher. 1
Bähr, Joh., Lokomotivoberheizer. 2
Bauer, Anna, Inv.-R. 2
Jäger, Franz, Betriebsl. 2
Hüttner, Gg., Klein-R. 2
Hepp, Jos. V., Wagenmeister. 3
Kohle, Karl, Lagerist. 3
Köhler, Paul, Reklamemaler. 3

8½ Hetterich, M., Zigarrengeschäftsinh. 0, 1
Meyer, Barb., Obst- und Gemüsehdlg., (Laden). 0
Endres, Alfred, Friseurmeister u. Parfümeriegeschäftsinhaber. 0, 3
Endres, Rich., Eisenbahnschaffner. 2
Stetter, W., Kaufmann. 2
Franz, Jos., Weichenstell. 3

9 *Pritzl, Alois, Teilh. d. Fa. Gerhard, Schüßler & Co. 1
*Pritzl, Alois, Inh. Ad. und Max Pritzl, Färb. chem. Reinigung, Weißwäscherei. 0
Röschlau, J., Lokomotivf. 1
*Essert, Franz, Nutz- u. Brennholzhandlung. 1
Früchtel, G., Oberlokomotivführer a. D. 2
Ostberg, Gg., Schreiner. 2
Späth, G., Zigarrenmach. 3
Fuchs, Otto, Schreiner. 3
Weidner, Val., Masch.-hausgehilfe. 3
Korb, E., Witwe. R 2

10 *Rüger, Adam, (E. Himmelseher Nachf.), Weiß-, Kurz-, Woll- u. Schuhwaren. 0, 2
Endres, Osk., Schuhm. 0
Kemmer, H., Ingenieur. 1
Rüger, Elis., Privatiere. 1
Eichhorn, M., Eisenbahnobersekretär. 2
Rundler, Ernst, Zugführ. 3
Dietz, Fr., Steinmetz. 3

11 Dittmann, Jos., Postassistent. 0
*Seubert, Gg., Kaufm. 0
Harmening, Marg., Obst- u. Gemüsegeschäft. 0
Kram, Georg, Oberlokomotivführer. 1
Wohlsecker, Hrch., Reg.-Oberinspektor. 2
Borowsky, Elise, Witwe. 3

12 Feeser, Valent. Mich., Bäckermstr. 0
Valtin, Babette, Rentn. 1
Magel, Joh., Schaff. a. D. 2
Schuhmann, M., Gasmacher. 3

13 *Wohlfart, Georg, Schweinemetzgerei. 0, 1
Müller, Karl, Buchhalt. 0
Popp, K., Weichenw. a. D. 1
Rügemer, Adam, Oberbriefträger a. D. 2
Zimmermann, Friedrich, Oberpostsekretär. 2
Klauer, Fr., Polierer. 3
Konrad, Jos., städt. Arb. 3
Rödel, Johann, Bahnarbeiter. R 1
Bötsch, F., Pensionist. R 2

14 *Deißenberger, Ferd., Kolonialwarengeschäft. Färberei u. Waschanst. 0, 1, 2 u. R 0
Wiedemann, Karl, Stellwerksmstr. 3

15 Geßner, Franz, Bahnbediensteter. 1
Tremmel, Joh., Hausier. 0
Leckert, K., Zimmermann. 2

16 Klein, E., Oberlokomotivführer a. D. 1
Kolb, A. Fr., Lagerarbeiter. 0
Bischung, Josef, Oberlokomotivführer. 1
Lenz, Bernh., Fachschull. 2
Horndasch, Peter, pens. Zugführer. 2
Burkard, Mich., Führerbewerber. 3

19 *Schlotter, Hugo, Bäckerei und Weinwirtschaft. 0, 1
Danner, Jos., Bahnbed. 1
Schaub, J., Zugführer. 2
Volkert, H., Bahnschlosser. 2
Weeger, G., Werkmstr. 2
Mack, M., Lokomheizer. 3
Häuslein, Ludw., Bahnschlosser 3
Hausmann, Josef, Bahnschaffner. 3

20 Hauck, Nik., Kolonialwarenhandlung. 0
Weißensee, Mart., Postassistent. 0
Wolz, Lorenz, Fabrikant chem.-techn. Produkte. 1
Schmitt, Mich., pens. Gendarm.-Oberwachtmeist. 1
Schmitt, R., Kaufmann. 1
Dickas, Franz, Reserve-Lokomotivführer. 2
Niklaus, Otmar, städt. Arb. 2
Breuder, E., Oberlokomotivführer a. D. 2
Hotzelt, J., Stationsgeh. 3
Ritter, Josefine, Näherin. 3
Spahn, N., Schneidermstr. 3

21 Lorenz, J., Schreiner- u. Glasermstr. 1, R 0
Grübel, Gg., Dachdecker. 0
Bayer, Ottilie, Witwe. 0
Kirstein, Alex., Kaufm. 0
Streck, A., Eisenbahnsekr. a. D. 1
Kreppner, K., Zugführer. 1
Kolb, Jos., Verwaltungsassistent. 1
Batz, Elise, Oberlokomotivführerswe. 2
Röder, E., Stationsgeh. 2
Weingärtner, A., Witwe. 3
Metzger, H., Schreinermeister. 3
Agatz, J., Packerswe. 3
Grimm, H., Lokomotivf. R 2

22 *Jising, V., Häfnerm. 1
Pfister, Babette, Sattlermeisterswe. 0
Sauer, Gust., Spenglerei- u. Install.-Geschäft. 0
Lang, Gg., Stationsgeh. 0
Zeller, Marg., Witwe. 1
Rascher, Friedr., Post-Kraftwagenführer. 1
Dyroff, P., Eisenbahnoberschaffner. 2
Müller, Albin, Häfner. 2
Weckert, Gg., Häfnergeh. 2
Fink, M., Zugführer. 3
Fink, Mart., Zuschneider. 3
Feth, Karl, Schreiner. 3

23 Stolz, Nik., Kaufm. 0
Rath, Heinr., Wagenw. 1
Huber, Jos., Bremser. 1
Krämer, J., Postsekretär. 2
Kitzinger, Joh., Bahnschaffner. 2
Brand, Bernh., Arbeiter. 3
Förster, K., Dachdecker. 3
Mainberger, Hs., Schloss. 3

24 *Hemm, Joh., Möbeltransportgeschäft. 1
Schad, Karl, Privatier. 0
Schad, Lorenz, Disponent. 0
Stapf, Edmund, Kraftwagenführer. 2
Helferich, Michael, Lokomotivführer. 2
Krapf, Heinrich, Lokomotivoberheizer. 2
Leppig, Eduard, Bahnbediensteter. 3
Hildebrandt, W., Arbeiter. 3
Held, Karl, Schneider. 3
Bovery, Kasp., Schreiner. 3

25 Rüger, V., Schuhmachermstr. 1
Faber A., Maschinenw. 0
Wiener, Leonh., Arbeit. 0
Haag, W., Bahnschlosser. 1
Hasenmüller, Jos., Pol.-Wachtmstr. 2
Heilmann, Joh., Zugf. 2
Mündlein, F., Schaffner. 3
Brandmeier, Andreas, Stationsgehilfe. 3

Rückgebäude:
Kreß, Kaspar, Schaffner. 0
Brückner, Barb., Witwe. 1
Kütt, Marg., Weinbgsarb. 1
Stettner, Christian, Maschinenhausgehilfe. 2
Endres, Rich., Schlosser. 2

26 Wallrapp, Hugo, Wirt z. Arnsteinerhof. 0, 1
Endres, K., Zugeherin. 0
Schürer, Andreas, Lokomotivoberheizer. 1
Müller, J., p. Oberweichenwärter. 1
Scheuchl, F., Postoberschaffner. 2
Ferch, Elise, Lokomotivführerswe. 2
Gäbert, Nikol., Schaffner. 2
Neugebauer, Joh., Oberschaffner. 3
Schott, J., Oberschaffner. 3
Bernzott, Joh., Werkmstr. 3

27 (Nagler, J., Baumstr.)
Sohl, Eugen, Arbeiter. 0
Weippert, Lor., Schriftsetz. 0
Kühnreich, Ad., Lagerarbeiter. 0
Hofmann, Maria, Eisenbahnassistentenwe. 0
Wirth, Wilh., Rangiermeister. 1
Mehling, Herm., Kaufm. 1
Femenia, Juan, Kaufm. 1
Pfitzner, Hugo, Faktor.
Nürnberger, Paul, Lokomotivführer. 2
Seubert, Maria, Damenschneiderin. 2
Heinrich, A., pens. Eisenbahnsekretär. 3
Binner, Lud., Bahnschlosser. 3
Seitz, Klara, Witwe. 3
Krämer, G., Eisenbahn-Oberschaffner. 3
Schwab, Gg., Buchhalter. 4
Scheuten, Gg. J., Schloss. 4

28 (Stolz, N., Kaufm.)
Wagenhäuser, M., Witwe. 0
Hennefeld, Joh., Lokomotivführer. 0
Schober, Franz, Wagner. 0
Borndran, L., Packmstr. 1
Heim, Joh., Rangiermstr. 1
Lang, J., Lokomotivführ. 1
Vester, K., Lokomotivheiz. 1
Stühler, Jakob, Heizer. 2
Hofmann, H., Schlosser. 2
Bamberger, Th., Bremser. 2
Vorndran, K., Witwe. 3
Beck, Thekla, Witwe. 3
Morper, B., Telephonvorarbeiter. 3

30 Knauf, Johann, Lokomotivoberheizer. 0
Kempfer, Käthe, Büglerin. 0
Häcker, Marg., Wäscherin. 0
Schmitt, H., Lokomotivoberheizer. 1
Weit, Joh., Lokomotivh. 1
Neun, M., Postsekretär. 1
Burkhardt, K., Lok.-Oberheizer. 2
Schmidt, G., Lok.-Heiz. 2
Dietz, Richard, Eisenbahnschaffner. 2
Huller, Josef, Bäcker. 2
Eitelwein, Martin, Stationsgehilfe. 3
Ludwig, Maria, Witwe. 3
Dietz, E., Stationsgeh. 3

32 (Bäth, Josef.)
*Deutscher Eisenbahnerverband (Geschäftsst.) 0
Meier, Ed., Oberschaffner a. D. 0
Meier, Max, Buchhalter. 0
Frankenberger, Georg, Lokomotivheizer. 1

Meyer, N., Oberoffiziant. 1
Brandmann, J., Oberich. 1
Schenk, A., Lokomotivführer a. D. 2
Methner, Anna, Witwe. 2
Methner, W., Schlosser. 2
Eck, Wend., Schneiderm. 2
Laudenbach, Magd., We. 3
Schmitt, Ant., Schlosser. 3
Roid, Seb., Zugführer. 3

Büttner-Straße.

(V. [Dom-] Bezirk. Parallel dem oberen Mainkai von der Mainbrücke zur Kaserng. ziehend.) D 4 5.

1 Mehling, A., Altwarenhändler. 0, 1
Mehling, Marg., Verkäuferin. 1
Mehling, G., Teilh. d. Fa. Mehling & Apel. 1
Mennig, Joh., Altwarenhändler. 2
Mennig, Philipp, Direktionssekretär. 2
Windisch, Gottfr., städt. Arbeiter. 2
Hoffmann, Otm., Kriegsinvalide. 3
2 (Hofmann, O., Kaufm.)
Amend, Franz, Obst- u. Gemüsehdl. (Laden). 0
Mennig, Johann, Altwarenhändler (Laden). 0
Fischer, K., Altwarenhändler (Laden). 0
Stolz, Georg, Polizeiwachtmstr. 1
Lippert, Leonh., Stickereigeschäft. 1
Koob, Dora, Polizeiwachtmeisterswe. 1
Hahn, Joh., Postinspektor. 2
Hahn, Maria, Stationsmeisterswe. 2
Six, Apollonia, Witwe. 2
Rabenstein, M., Postoberschaffner. 3
Schäfer, Maria, Klavierlehrerin. 3
Säger. Andreas, Schrein. (Werkstätte.) R 0
3 Barth, L., Glaserm. 0, 1
Jander, Ad., städt. Arb. 2
Baumann, Josef, Arb. 3
4 Denk, Georg, Möbelkaufhaus. 1
Schmitt, Josef, Kaufm. 1
Ledermann, K., Schneid. 2
Meder, August, Elektromonteur. 2
Polster, Hans, städt. Lohnlistenführer. 3
Schmitt, Karl, Konditor. 3
5 Böhm, Marg., We. 1
Rudolph, J., Friseurmeister. 0, 3
Löber, K., Schuhmach. 2
Klühspies, Eugen, Schreinergeh.
6 *Endres, Franz, Schreinermstr. 0, 1
Herlein, Mart., Monteur. 2
Kail, Jos., Materialverw. 2
Lotter, Kasp., Möbelhändl. 2
Dinkel, Joh., Fuhrmann. 3
Reuter, Georg, Bäcker. 3
Baumeister, J., Steinh. 4
Emmich, August Ant., Reichswehrsoldat. 4
7 (Baumann, S., Erben.)
Baumann, S., Schuhwarengeschäft. 0
*Baumann, Gust., Kaufmann. 1, 2
8 Beislein, J. B., Priv. 1
*Stumpf, Georg, Dampffärberei, Chem. Reinigungs- u. Dekat.-Anst. 0, 4

2) Badestube zum Löwen.
5) Zum Schutthaufen.

Kern, Emil, Kaufmann. 1
*Schmidt, Ed., Kaufm. 1
Strauß er, Lina. 2
Ruß, Babette, städt. Arbeitslehrerin a. D. 3
Ruß, Julie. 3
Zeilberger, Justin. Zuschneider. 4
9 (Fey, Geschwister.)
Fey, Karl, Tapeziergesch. (Werkstätte). 0
Fey, Lenchen, Näherin. 1
Schröder, Fr., Verkäuf. 2
Fey, Georg, Friseurgeh. 3
10 Haack, Wilh., Kaufm. 0
Schardt, Hans, Kolonialwarenhandlung. 0
Heller, Heinr., Privatmann. 1
Hofmann, Joh., Büttner. 1
König, A., st. Vorarbeiter. 1
Müßig, Mich., Schiffer. 2
Müller, Otto, Schneider. 2
Fischer, Karl, Altwarenh. 3
Hormann, Th., Witwe. 3
Schubert, Gg., Maurer. 3
Betzel, A., Schneidermstr. 4
11 *Reith, F., Metzgermeister. 0, 1
Troll, Liborius, Metzger. 2
12 (Werner, Martin, Bierbrauereibesitzer in Poppenhausen.)
Feuerstein, Karl, Wirt z. Silberstiege. 0, 1
Eisenstein, K., Bahnarb. 2
Rolle, Ida, Händlerin. 2
Hoch, Eugen, Kaufmann. 3
Hofmann, M., Fensterp. 3
Metzler, M., Händlerin.
13 (Reith, Ferdinand.)
Schrott, M., Altwarenhändlerin. (Laden). 0
Maier, Mina, Altwarenhändlerin. (Laden.) 0
Meisner, J., Obermüller. 1
Störrlein, Josef, Arbeiter. 1
Baumann, Ludwig. 2
Zimpfer, Chr., Schlossermeister. 2
Reuß, J., Schreinergeh. 3
Reuß, Kath., Witwe. 3
Kießling, Josef, Tapezierer. 3
14 Tasch, Chr., Privatm. 1
*Frankengau, Handelsgesellschaft m. b. H. (Geschäftsstelle.) 0
Müller, Barb., Wagenmeisterswe. 1
Kehrer, Friedr., Konditormstr. 2
Weberbauer, Rosa, Geschäftsleiterin. 2
Falch, Heinr, Bahngeh. 3
Schneider, Leonh, Musik-Instrumentenmacher. 3
Sopp, J., Tapeziermstr. 4
Fuchs, Franz, Lagerarb. 4
15 Popp, Seb., Schuhmachermstr. 1
Reith, H., Schneidermstr. 0
Rottenberger, K., Kohlens. 1
Rau, Sophie, Witwe. 2
Schottenhamel, Karl, Schneider. 2
Kreß, Johann, Maschinenhausgehilfe. 2
*Popp, Adam, Möbel- u. Antiquitätenhändler. 3
Barthel, Emil, Packer. 3
16 Offner, A., Büttnermeisterswe. 1
Fink, Willi, Schäftenstepperei. 0
Schrott, Magd., Witwe. 1
Fröhlich, Maria. 2
Walter, Maria, Witwe. 2
Mölter, Vinz., Schneidermeister. 3

15) Zum Hirschmünster.

Meixner, Koleta, Offiziantenwe. 3
Ebert, Dorothea, Witwe. 4
17 Wonder, Gottfried, Bäckermstr. 0
Schmidbauer, M., Schneidersgattin. 1
Gumbrecht, K., Häfner. 1
Eck, Kunibert, Kaufmann. 1
Karches, Fr., Schreiner. 2
Bohnengel, E., Kaufm. 2
Blesch, K., Maschinist. 2
Kaufmann, Marg., Witw. 2
Thiele, Gustav, Kellner. 3
Oßwald, M., Rentnerin. 3
Eck, Ottilie, Witwe. 3
Fleischmann, M., Witwe. 4
Kreß, Friedr., Küfer. 4
18 (Grumbach, Wolfg.)
Zimpfer, Chr., Schlossermeister (Werkstätte). 0
Härth, A., Hausmetzger. 1
Schüler, Philipp, Bahnarbeiter. 1
Schmitt, Alois, Lagerarb. 2
Herrlein, Maria, Witwe. 2
Iff, Josef, Maurer. 3
Kunzmann, A., Erdarbeit. 3
19 (Zemmerich, Wilh.)
Zemmerich, Fr., Dampffärberei, chem. Wäscher. (Werkstätte). 0, 1
Hegner, Max, Kaufm. 2
Kramer, K., Packer. 3
Hieser, Franz, Obsthdl. 4
Rückgebäude:
Maisel, Joh., Metzger. 1
Bauer, Ed., Maschinist. 2
20 Hager, Joh., Gastwirt zum gold. Schiff. 0, 1
21 (Gerst, Geschwister.)
Hemmert, Joh., Witwe. 0
Neidlein, Friedr., Metzger. 1
Gerst, Marg., Haushält. 1
Seudner, Mich., Transportarbeiter. 2
Mohr, Jak., Erdarbeiter. 2
Bernard, Aug., Erdarb. 3
Stapf, Adam, Inv.-R. 3
22 Meyer, Luise, Hefenhändlerin. 0
Ullmann, Hans, Postkartenmaler. 1
Henkel, Greg., Bildhauer. 1
Rößlmaier, Franz, Eisenbahnschaffner. 2
Zoller, Mich., Holzarb. 2
Zimmermann, Georg, Arbeiter. 3
Schuller, Mich., Inv.-R. 3
23 (Laugguth, Therese.)
Herrlein, St., Schneidermeister. 0
23½ (Gruß, Elise, Wtw.)
*Sieke, Rich., Rohproduktengeschäft. 0
24 Voll, L., Privatier. 1
Störrlein, H., Dampffärb., chem. Wäscherei u. Dekatieranstalt. 0, 1
Emmerling, Matthäus, Schlosser. 2
Schmuck, K., Schneiderm. 3
25 *Schickaneder, Konr., Spenglerei u. Install. 0, 1
Aumüller, K., Schlafwagenschaffner. 2
Ammon, Gg., Buchbinder. 2
26/28* Wiesler, Josef, Hotel z. Schwan.
27 Schneider, E., Witwe. 1
Emerling, Gg., Krankenwärter. 1
Schneider, Nik., Schuhm. 2
Dülk, A., Schneidermstr. 3
Lo enz, Robert, Elektromonteur. 3
29 Blanke, Hermann, Büttner.

28) Erbaut 1584 als fürstbisch. Mauthaus. Hotel seit 1682.

*Gruber, G., Bauspengl. u. Installationsgeschäft (Werkstatt). 0
Wohlfarth, Kam., Uhrmachermstr. 1
Dinkel, Anna, Witwe. 1
Schultheis, Emilie, We. 2
Strobel, Georg, Gend.-Wachtmstr. 2
Uttinger, M., Arbeiterin. 2
30 (Grieb, Hans, Friseurmstr.)
Kloos, Hans, Kaufmann. 2
31 *Zentgraf, Wilhelm, Pferdemetzgerei.
33 Oberdorf, Andreas, Bäckermstr. 0, 1
Karl, M., städt. Arbeiter. 2
Scheder, Mich., Maler- und Tünchermstr. 2
Probst, Karl, Arbeiter. 3
Hebentanz, Josef, Kellner. 3
Kuhn, Gg., Schneider. 4
34 (Stadtgemeinde.)
*Heim, Johann Baptist, Tapeziermstr. 1
Kohler, Friedr., Kupferschmied. 1
Greubel, M., Werkmstr. 2
Jordan, K., Verkäuferin. 3
35 (Mock, Eduard.)
Müsch, P., Friseur (Lad.). 0
Schmitt, Ludw., Friseur. 1
Rußwurm, Gg., Gärtner. 2
Gaß, Kaspar, Inv.-R. 2
36 (Stadtgemeinde.)
Wensch, Frz., Schriftenmaler (Werkstätte). 0
Engel, M., Malerswe. 1
Zang, Jos., Milch-Aufseh. 1
Wirth, Johann, Arbeiter. 2
Schebendach, J., städt. Vorarbeiter. 2
37 Dörr, Käthch., We. 2
Seuffert, Kaspar, Inv.-R. 0
Finger, Barb., Arb.-We. 1
Böckler, Gg., Schriftsetzer. 3
38 (Stadtgemeinde.)
*Fritz, Wilh., Nachf. Gg. Gruber, Bauspenglerei u. Installationsgesch. 0, 3
Herold, G., Straßenbahnf. 1
Dauch, P., Hotelhausm. 2
39 Keller, Anna, Witwe. 2
Zimmermann, Wilhelm, Bauarbeiter. 1
40 42 (Guttmann, Jos.)
Wetterich, Barb., Witwe. 1
Brohmann, J., Erdarb. 1
Hummer, Just., Kaminkehrermeisterswe. 2
Himmer, Steph., Buchbind. 2
Schrauth, K., Schreinerm. 3
Volk, Seb., Buchbinderm. 4
44/46 *Linz, Andreas, Gitterstrickerei u. Kunstschlossermstr. 0, 1
Gerner, Geschwister, Schneiderinnen. 1
Gerner, Kar., Kaufmann. 1
Ott, Karl, Maler. 2
Hain, Johann, Musiker. 2
Hain, Max, Kellner. 2
Schlenker, Jettchen, We. 3
Büttner, Adam, Arbeiter. 3
Belschner, F., Bauarb. 4
Keller, Georg, Postgeh. 4
Fischer, Gg., Buchhalter. 4
48 Graßer, A., Landesproduktenhändler. 0, 1
Bartusch, G., Ingenieur. 2
Rappelt, Leo, Büttner. 3
Graßer, Theo., Buchdruckmaschinenmstr. 3
Palmer, Mich., Hefenhdlr. 4
50 Münz, Christoph, Hausbesitzer. 1
Urbig, Kath. Wäscherin. 1
Urbig, Wilh., Arbeiter. 1
Ingelbach, P., Arbeiterin. 2

31) Zum Wolf genannt.
36) Badestube zum Greifen.

Bauer, Lina, Arbeiterin. 2
Hüller, Seb., Inv.-R. 2
52 Gilch, Josef, Kond. 0, 1
54 Fleischmann, Fr., Wagnermstr. 0, 1, 2
56 Lorenz, Hch., Schneidermstr. 0, 1
Lutz, Kath., Zugmstrswe. 2
Keßler, Marg., Witwe. 3
58 Deville, Josef, Tapezierermstr. 0, 1
Clifford, Pet., Chemigr. 2
Wolf, Bab., Büglerin. 2
Will, Friedr., Zement- u. Terrazzogeschäft. 2
Scheiner, Kath., Inv.-R. 3
Kraus, Josef, Lageristin. 3
60 *Schmitt, Jos., Inh. d. Main-Café. 0, 1
Schmitt, Marg., Witwe. 3
62 (Stadtgemeinde.)
Sieben-Krasting, Elfriede, Gesanglehrerin 1
Karl, Wilhelm, Schneidermeister. 2
64 Herrlein, Andreas, Schneidermstr. 1, 2
66 Krapf, Otto, Bahnarb. 1
Henkelmann, Frz., Postarbeiter. 3
Eizenhöfer, Joh., Baptist, pens. Bahn-Betr.-Assist. 3
68 (Schumm, Geschw.)
Dittmeier, Balt., Schuhmachermstr. 1
Eckert, Adam, Aufkäufer. 1
Geitner, Josef, Holzhdl. 1
Schumm, Bab., Oberlehrerin. 2
Schumm, Klara, Privat. 2
Hupp, Lina, Näherin. 3
Pfeiler, J., Privatmann 3
Lassal, Kath., Inv.-R. M
70 Albert, Gg., Maler. 1
Schuff, Adam, Schuhm. 0
Hartmann, Ther., Näh. 1
Lang, Anna, Witwe. 2
Krapf, Wilh., Kaufmann. 2
Wunder, Elise, Stickerin. M
72 (Lindner, Valentin.)
Lindner, Anna, Rauhwarenhandlung. 0
Bauer, F., Einkäuferin. 1
Schweinfest, H., städt. Lagerhausarbeiter. 1
Sauer, Nik., Buchdr. 2
Stillkraut, Bab., Witwe. 3
Stillkraut, B., Schneid. 3
Nilgus, Fanny, Witwe. 3
74 Oettinger, Paul, Molkereiproduktenhdl. 1
Werner, F., Bahnschl. 2
Gräf, Heinr., Zigarrenm. 2
Scholl, Franz, Schreiner. M
Jäger, Georg, Tüncher. M

60) Bei der Pleiden.
72 u. 74) An der Schänzleinstiege bei der Pleiden.

Burkarder-Straße[1]).

(IX. [Burkard-] Bezirk. Parallelstr. zum Main, v. der Zellerstraße [Brückenberg] südlich bis zur Mergentheimerstraße [Burkardertor] ziehend.) D 4 5.

[1]) Nach dem ersten Bischof von Würzburg St. Burkard genannt.

1 (Mainhart, Erben.)
*Fritz, K., Metzgermstr. 0, 1
Sauer, Anton, Zigarren- u. Tabakfabr. (Laden). 0
Mainhart, Liesel, Privat. 2
2 *Schneider, Val., Gastwirt z. gold. Gans. 0, 1
Beck, B., Hadernhdl. 0, 3
Schulz, Otto, Arbeiter. 2

2) Besteht schon seit 1603.

Kleinschrot, E., priv. Köchin. 2
Zübert, Jos., Malerm. 3
Rückgebäude:
Glücker, Kasp., Steinh. 1
Glücker, Ulrich, Steinh. 1
Preisendörfer, Hans, Schlosser. 1
Preisendörfer, Leo, Tapez. 1
Dekant, M., Wäscherin. 1
Rickert, M., Installateur. 2
3 *Zimmermann, Ed., Bäckermstr. 0, 1
Elbert, Anna, Disponent. 2
4 Schwarzschild, Isaak, Schmiedemstr. 0, 1
Kohlhepp, M., Witwe. 1
Scheller, Gg., Lagerarb. 2
Basel, Gg., Bierführer. 2
5 Zimmermann, Ed., Bäckermstr. 0
Münch, Heinrich sen., Reichs-Bedienstet. 2
Münch, Heinrich jun., Agent u. Kommissionär. 2
Thoma, M., Arbeiterin. 3
6 Loos, Josef, städt. Arb.
Staudigel, Philipp, Schuhmacher (Werkstätte). 0
7 (Lurz, Gg., Marktbibart.)
Dorer, Herkules, Uhrmacher. 0
Staudigel, Ph., Schuhmachermstr. 1
Deckert, Gust., Musiker. 1
Angelstein, Rob., Schriftf. 2
Birel, Johann, Mälzer. 2
Gottwald, G., Maschinenmeister. 3
Schießl, Marie, Witwe. 3
8 Meckel, G., Taglöhner. 1
9 Simon, Elise, Kaufmannswe. 0
Schwager, Marg., We. 1
Bocklet, Fanni, Witwe. 2
Fey, Frz., Fuhrmann. 2
Brückmann, Georg, Handelsmann. 3
Lenz, Helene, Rentnerin. 3
10 Dereser, J., Glasermeister. 0, 1
Ammersbach, A., städt. Arbeiter. 1
Bauer, Michael, Schuhmachermstr. 2
Breunig, J., städt. Arbeit. 2
Senger, Joh., Arbeiter. 3
Höfling, Herm., Stationsgehilfe. R 1
Nöth, Josef, Inv.-R. R 2
11 (Eingang Saalgasse)
(Hügel, Gebrüder.)
Fuchs, Andr., Kaufmann. 0
Schrätz, J., Invalide. 0
Ziegler, Fridolin, Arbeit. 1
Ziegler, Frz., Bahnschloss. 1
Röttinger, Gottlieb, Gasarbeiter. 2
Außenhofer, Gg., Pol.-Wachtmstr. 3
12 (Romeis, Marg.)
Romeis, Frz., Obst- u. Gemüsehdlg. (Laden). 1
Blümlein, B., Invalide. 1
Hemkeppler, Ant., Händl. 1
Bock, Adam, Pflasterer. 2
Rappel, Josef, Lagerarb. 3
13 Bühl, L., Maschinist. 2
Bühl, Käthch., Produktb. 0
Kallenbach, Leo, Schneid. 1
Höchst, Kath., Witwe. 3
14 Held, Bened., Landesproduktenhändler. 0, 1
Kumpf, Steph., Arbeiter. 2
Koch, Gg., Stukkateur. 2
Selzam, Gg., städt. Arb. 3
15 (Eing. Saalg.) **Rauch**, M., Herrenschneid. 0, 1, 2
Kehrer, Friedr., Konditorei u. Café. 0
Fuchs, Anna, Witwe. 3

11) Zur kleinen Wildensorg.

16 (Holzheimer, Joh.)
Schirmer, Barb., Witwe. 0
Bauer, Marg., Witwe. 1
Hetzel, Val., Metteur. 2
Englert, F., Bankdiener. 3
17 Fröhling, Joh., Wirt z. grünen Kranz. 0, 1
Lauck, Josef, Arbeiter. 2
18 (Schürger, Hans.)
Weiler, Hrch., Schweinemetzgerei (Laden). 0
Graff, J., Gastw. u. Motorlägerei. 1
Heitzenröther, Mich., Arbeiter. 1
Stühler, Fr., Schneider. 2
Hillenbrand, B., Oberwerkführerswe. 2
Liebler, Maria, Tapezierersgattin. 3
Müller, G., Maschinist. 3
Bauer, Joh., Arbeiter. 4
19 Zehnter, B., Metzgermeister. 1
Zehnter, E., Metzgerm.-Witwe. 1
20 Grünewald, Hans, Ofen- u. Herdgeschäft. 0
Fink, Willy, Schuh- und Schäftemacherei. 1
Seubert, S., Silberschm. 2
21 Meyer, Luise, Priv. 2
Breunig, Anna, Witwe. 0
Schmitt, Ferd., Vertragsangestellter. 0
Frankenberger, Christ., Eisenbahnassistent. 1
Albang, Josef, Büttner. 1
Kohnmünch, Balt., Oberkellner. 2
Holleder er, Betti, Priv. 2
22 Balling, W., Wagnermstr. und Wagenbauer. 1
Pfaff, B., Vorarbeiter. 0
Fersch, Andr. Nik., Geschäftsdiener. 1
Hofmann, Bab., Priv. 2
Kern, Karl, Pol.-Rottmstr. 2
Rupprecht, K., Maschinenmeister. 2
Sauer, G., Schuhmachm. 3
Rupprecht, Leonh., Elektromonteur. 3
Bauer, Georg, Mälzer. 3
23 Scheuer, Gustav, Schmied. 1
Lauterbach, J., Erdarb. 0
Jann, Simon, Postoberschaffner. 1
Köth, Marg., Witwe. 2
Kuhn, Felix, Zementarb. 2
Rügemer, Joh., Tüncher. M
24 (Kinzinger & d'Hengelére, Bürgerliches Brauhaus Zell-Würzburg, Akt.-Ges.
Gerst, Heinrich, Wirt. 0
Zübert, J., Tüncher- u Malergeschäft (Werkst.) 0
Banzer, Franz, Obermaschinenmstr. a. D. 0
Grünewald, H., Häfnermeister (Werkst. u. Lag.) 0
*Haupeltshofer & Stock, Schuhfabrik. 0
Spindler & Gumbrecht, Automobil- u. Maschin.-Reparatur-Werkstätte. 0
*Löwenstein, Karl & Co., Lack- u. Farbenfabrik, Würzburg. 0
Seubert, Philipp, Möbelschreinerei u. -Lager. 0
Storch, N., Dachdeckermstr. (Lager). 0
Seubert, P., Bootsbauer 0, 2
Huller, Seb., Schriftsetz. 1
Huller, Seb., Schutzmann. 1
Goldstein, H., Buchhalter. 1
25 (Stadtgem.) Altes Schulhaus.
Berufsfortbildungsschule f. Mädchen. 1

25½ (Stadtg.) *Schulh.
Klinger, Peter, Schuloberoffiziant. 3
26 Gesellsch. „Sozialer Jugendschutz." (St. Burkardushof).
1. Aufgang:
*Kath. Jugendheim, früher Lehrlingsheim, der Salesianer Don Boscos.
Kramer, N. Elig., Oberin. 1
Schemmel, K., Försterstochter. 0
Maier, Karl, Buchhalter. 1
Bayer, Max, Bügler. 2
Frötsch, Rosa, Postassist. 2
Weit, Kil., Werkmstr. 2
*Bösch, Ludwig, Maler- und Tünchergeschäft. 3
Henftling, A., Büttner. 3
2. Aufgang:
Döll, Gg., Magazinarb. 1
*Mayer, L., Ledergroßhdl. 1
Hämmerlein, Josef, städt. Obergehilfe. 2
*Sperber, S., Direktor. 2
Schweitzer, Karol., Priv. 3
Moritz, Geschwister. 3
Moritz, Max, Sekretär. 3
Koelitz, Ludw., Rentner. 3
27 (Staatsärar.) *Burkardus-Mühle.
*Hofmann, Joh. Jos., Burkardusmühle. 0
*Hofmann, Betty, Müllermeisterswe. 1
—(Staatsärar.) Schleusenhaus.
*Flußmeisterstation Würzburg. 1
Engelhardt, Frz., Oberflußmstr.
27½ (Staatsärar.)
Lehrmann, Frz., Schleus.-Gehilfe. 1
28 (Niederlassung der Kongegration d. Dienerinnen der hl. Kindheit Jesu.)
Heim, M. August., Oberin.
29 (Staatsärar.)
*Staatserziehungsanst. 0
Thomas, F., Werkführer. 0
Huth, Max, Eisenbahnschlosser. 0
Gärthöffner, Joh. Gg., Werkführer. 0
Eble, Ed B., Hauptlehrer. 1
Nützel, M., Oberlehrer. 1
*Hennemann Dr. K., Reg.-Rat I. Kl., Direktor. 2
Breitenbach, E., Gartenmeister. R 0
Kern, Ad., Werkführer. R 1
30 (Stadtgemeinde.)
Mütterberatungsstelle. 0
Fröbelscher Kindergarten. 1
Säuglingskrippe. 2
32 (Pritzl O., Färb.-Bes.).
*Mahler, J. Bapt., Inh. Otto Pritzl, Dampffärberei. (Laden.) 0
Prell, H. K., Kaufmann. 1
Weiß, Ernst, Büttner. 1
Hoch, H., städt. Verwaltungsoberinspektor. 2
Hoch, Hrch., Stadtratsassistent. 2
Schüll, Josef, Büttner. 3
Hofmann, A., Kesselwärt. 3
Hofmann, Chr., Lageriſt. 3
34 *Pritzl, O., Färbereibesitzer, Inh. d. F.: J. B. Mahler, Kunstfärb. u. chem. Reinigungswerk.
36 (Dehner, P., Erben.)
*Dehner, Paul, Nachf., Kanalmühle.

26) Erbaut 1691, diente als Fronfeste, jetzt umgebaut und Eigentum des kath. Verein Lehrlingsschutz.
27) Erbaut 1656.

*Burkhardt, L., Mühlbes. 1
Mahr, Tob., Obermüller. 1
38 (Dehner, P., Nachf.)
Ellmer, Gg., Holzbildh. 0
Kiene, Jos., Kaufmann. 1
Schmidt, Gg., Maurer. 2
40 (Staatsärar.) Pfarrh.
Bauer, Philipp, Stadtpf. 1
Heck, Jos., Stadtkaplan. 1
42 (Staatsärar.)
St. Burkardus-Kirche.
44 (Staatsärar.)
*Staatserziehungsanst.
Spahn, A., Ob.-Aufseh. 0
Mittnacht, M. Marzella, Oberin der Haushaltungsschwestern. 1
46 (Stadtgemeinde.)
Polizeistation Burkard.
Feuermeldestelle.
Sanitätsstation.
Schlauchstation.

42) Eine der ältesten Kirchen Würzburgs, erbaut 1033 vom Abt Wilmuth und eingeweiht 1042 vom hl. Bruno.
44) War früher die Münzstätte, später fürstliche Kaserne, wurde 1788 zum Zuchthaus eingerichtet. Seit 1910 Staatserziehungsanstalt.

Crevenna-Straße [1]).

(VI. [Rennweg-]Bezirk. Zwischen der Anna- u. der Konradstraße.) H 4.

[1]) Benannt nach den Fabrikanten Jos. Anton und Jan Bolongaro Crevenna, welche die am 1. Okt. 1875 in Wirksamkeit getretene Stiftung gleichen Namens veranlaßten.

2 Lorenz, F., Milchhändl. 0
Seberich, Anna, Hauptlehrerin. 0
Seberich, Andr., Zollinspektor a. D. 0
Simon, M., Vorstand d. Südd. Zementverkaufsst. 1
Brendel, Gg., Oberpostinspektor. 1
Schano, D., Gerichtsinspektor. 2
*Hofmann, Betti, Witwe. 2
Hampsch, Paul, Faktor. 3
Marquardt, Friedrich, Elektr.-Install. 3
4 Bourgin, Urban, Kaufmann. 1
Löser, Romuald, Vollstreckungsobersekretär. 0
Firnschild, F., Maschinenhausgehilfe. 0
Ballmann, Emil, Kaufm. 0
Thorwarth, Friedrich, Studienrat. 1
Knorr, Ant., Oberlokomotivführer. 1
Tauber, Elise, Bahnassistentenwe. 2
Küffner, Philipp., Witwe. 2
Seberich, Franz, Volksschullehrer. 2
Unkelhaeuser, Hs., Oberpostsekretär a. D. 3
Linsner, Marg., Postsekretär. 3
Herr, O., Maschinensetz. 3
Schwemmer, J., Spengl. 3
4a (Bourgin, Urban.)
Kurzwart, Max, Werkstättevorsteher. 0
Gunkel, Karl, Herren- u. Damenschneidermstr. 0
Däumler, Hans, Oberlokomotivführer. 1
Schleich, Jos., Kaufmann. 1
Röder, Heinr., Postassist. 2
Hieber, A., Oberstenwe. 2
Hieber, Maria, Stadtschullehrerin. 2
Mittendorf, Steuersekr. 3
Schwanhäuser, Elise, Bauinspektorswe. 3
6 Fritz, Wally, Witwe. 2
Keller, Jos., Reg.-Obersekretär a. D. 0
Hans, E., Reg.-Rat a. D. 0
Vocke, Lud., Oberreg.-Rat. 1
Merkel, Adele, Oberlokomotivführerswe. 1
Härtlein, Otto, Kaufm. 1
Burkhardt, Marg., Univ.-Professorswe. 2
Saupe, Louis, chir. Instrumentenmacher. 3
Fuchs, Barb., Zollbeamtenwe. 3
Fröhling, A., Photograph. 3
8 (Brun, Albert, Fabrikdirektor.)
*Meyer, Dr. med. Oskar, Nervenarzt. 0
*Schönig, Alb., Betriebsleiterd. städt. Gaswerks. 1
Frick, Karl, Hauptm. a. D. 1
*Marbe, Dr. phil. Karl, Univ.-Professor. 2
*Marbe-Fries, Milly, Kunstmalerin (Atelier). 2
Wolf, Joh., Bankbeamter. 3
Stoiber, Jos., Verbands-Sekretär. 3

Dettelbacher-Gasse [1]).

(IV. [Neumünster-]Bezirk. Verbindet die Marktg. und die Häfnerg.) D 3.

[1]) Hat ihren Namen von einer Familie von Tettelbach.

1 Mainhart, J., Kaufm., Draht- u. Hanfseilerei. 0, 1
Zapff, Heinr., Kaufmann. 1
Lenhard, Val., pens. Lagerdiener. 1
Schnellen, Aug., Kaufmann. 1
Schweiger, J., Schneider. 1
Rückgebäude:
Jahrsdörfer, Ant., Schuhmacher (Lad. u. Werkst.) 0
Schmitt, Selma, Kleidergeschäft (Laden). 0
Stoll, A., Spenglermstr. (Laden). 0
Karg, H., Installateur u. Bauspenglerei (Werkst.) 0
Dentler, Alfr., Schneidermeister. 1
2 (Haaf, Andr.). Siehe Marktgasse 5.
3 Popp, Kathar., Bäckermeisterswe. 0
Popp, Peter, fr. Gastwirt. 1
Franz, Mathilde, Witwe. 1
Mauer, Eugen, Reg.-Obersekretär. 1
Hörl, Johann, Tapezier. 2
Platz, Franz, Hausdiener. 2
Platz, Magd., Inv.-R. 2
5 (Wundling, Erben.)
Horn, Ed., Südfrüchtenhandlung (Lager). 0
Rüger, Kasp., Mineralwasserfabr. (Füllraum). 0
Kern, G., Obsthändler. 0
Wundling, Jos., Möbelreparaturwerkstätte. 0
Wundling, Marie, Verkäuferin. 1
Wegner, A., Schuhmw. 1
Wegner, Marie, Damenschneiderin. 1
Geißner, Jos., Eisenbahnarbeiter. 1
Kleinhenz, Gg., Eisenbahnarbeiter. 2
Becker, Fr., Eisenbahngeh. 2
Popp, Martin, Bäcker. 2
Zängler, A., Witwe. R 1
7 Ebert, Fr. Alb., Möbel- u. Antiquitätengesch. 0, 1

1 Zum roten Kolben.

Liebler, Kil., Schaffner. 1
Rückgebäude:
Grübel, A., Wäscherin. 1
Weckesser, A., Rentnerin. 1
Schmitt, Josef, Rentner. 2
Reuß, Mich., Maschhgeh. 2
Wiederer, Matth., Lackier. 2
Fritz, Karl, Kellner. 2
9 (Ludwig, Gg. Friedr.)
*Sulzbacher, Phil., Wirt u. Obstgroßhandlung. 0
Giesübel, Aug., Kellner. 1
Müller, Joh., Kuttler. 1
Krapf, Joh., Sattler. 1
Vierling, Mich., Zuckerwarenhändler. 1
Maryott, L., Kaufmannsgattin. 1
Büttner, Klem., Glaser. 2
Griebel, Georg, Buchdr. 2
Hartmann, Seb., Zeitungsverkäufer. 2
Seidel, Ludw., städt. Arb. 3
Büttner, Wilh., Glaser. 3
Drechsler, Jos., Drechsler. 3
Nebengebäude:
Mehl, A., Meerrettichhdl.

9) Sog. Bauernhof.

Domer Pfarr-Gasse.

(IV. [Neumünster-] Bezirk. Von der Hofstr. nördlich zur Spiegelstr. ziehend.) E 3 4.

1 (v. Thüngen.)
Vogler, Margareta. 1
Zufraß, Seb., Postangest. 1
Berge, Hermine v.
Heinrich, Bab., Näherin.
2 *Memminger, Thomas, Inhab. d. Fa. Gebr. Memminger. 1
*Memminger, Gebrüder, Bes. Thom. Memminger. 0
Fränk. Landeszeitung, G. m. b. H. (Geschäftslokal). 0
*Geschäftsstell. d. Deutsch. Bauernbd. Abt. Bayern. 2
*Geschäftsstelle d. Fränk. Verbandes bäuerlicher Brennereien. 2
*Geschäftsstelle d. unterfr. Bullenhalter-Vereinig. 2
*Meyer, M., Geschäftsleit. 2
Hamm, Jul., Prokurist. 3
Hemmerich, Bab., Rechn.-Kommissärstochter. 3
3 *Schmidt, Anna, Kaufmannswe., Teilh. d. Fa. Julius Schmidt. 2
*Schmidt, Jul., Feinkost-, Konserven- u. Kolonialwarenhandlung. 0, 1
Schmidt, Jul., Kaufm. 2
4 (Verein z. Errichtung eines Volks- u. Hallenschwimmbades e. V.)
Brunnbauer & Rammensee, Papier- u. Schreibwarengroßhandlung (Geschäftsräume) 0, 1
Schmidt, K., Bahnobersek. 2
Haselmayer, D., Lehrersw. 2
Scheckenbach, H., Steuerassistent. 2
*Gotthardt, Georg, Säge- u. Hobelwerk.
Schenk, Friedr., Oberschaffner. 2
Nebengebäude:
*Schmidt, J. Chr., Maschinenhandlung (Ausstellungs- u. Lagerraum). 1
Mittenzwey, K., Witwe. 2
Lorenz, Joseph, Gastw. 2
5 (Groß v. Trockau, Freiherrliches Familienfideikommiß.)
Classen, Franka, Witwe. 0, 1

2) Alt Lobdenburg.
4) Sonst der Münzhof.

6 König, Georg, Kond. 1
Naumann, Ernst, Schokolade- u. Zuckerwarenf. 0
*Bauer, M., & Co., Photohandlung u. photogr. Anstalt. 0
Pritsch, Herm., Gürtler. 1
Reuther, Mich., Metzgermeister. 2
*Bauer, Christian M. 2
Scheckenbach, F., Buchh. 3
Rückgebäude:
Gerner, Emil, Postschaff. 0
Detektiv-Institut u. Auskunftei. 1
Hartmann, Amalie, Priv. 2
Limpert, Ludw., Kaufm. 2
Heim, Gg., Schneiderm. 2
Brand, Marg., Witwe. 3
Blum, Hermine, Goldfischhändlerin. 3
Keller, Alfred, Reichswehrsoldat. 3
8 Zehelein, Valentin, Spenglerei u. Installat.-Geschäft (Lager). 0
Kamm, Kilian, Zahlstellenleiter. 1
Molitor, B., Briefträgw. 1
*Diehl, Elly, Schreibbureauinhaberin. 2
*Diehl, Jos., Architekt. 2
Kleinheinz, Mathilde, Inv.-R. 2
Brönner, Gg., Invalide. 3
10 (Dompfarrkirchenstiftung.)
Himmel, Simon, Domkaplan. 0
Winterstein, Juliana. 0
*Winterstein, Dr. Alfred, Domkapitular u. Dompfarrer, Prälat. 1
Winterstein, H., Oberlehrerin. 1
12 (Mayer, Ernst u. Bernh., Kaufl.)
*Mayer, Simon, Manufakturw.-Großhdlg. (Lad.).
*Stiefel, Richard, Ledergroßhandlung. 0
Cyssel, Eugen, Apotheker. 1
Cyssel, Th., Arztswe. 1
Linde, Elis. Freifrau von, Privatiere. 1
Henner, Dr. Friedrich, Studienrat. 2
Henner, Dr. Theodor, Universitätsprofessor. 2
*Vollkommer, Emil, Schokoladenfabrik u. Zuckerwarengroßhdlg.
Berger, Max, Büttner M

12) Ursprünglich die Liebfrauenkapelle zur gold. Pforte bei dem Loch genannt.

Domer Schul-Straße [1]).

(V. [Dom-] Bezirk. Zieht vom Paradeplatz südlich bis zur Franziskanerkirche, dann östlich nach der Hofpromenade.) E 4.

[1]) In dieser Straße existierte früher eine Domschule, die Vorläuferin der hiesigen Universität.

1/2 **(Meister,** M.)
*Keller, Ph., Geigenbaumeister. 0, 1
*Reißweber, Fr., Klaviertechniker, Pianohdl. (Ld.) 0
Lindner, R., Studienrat. 2
1/3 **(Meister,** M.)
*Bauer, M. & Co., photographisches Atelier. 0
*Doublon, Wilhelm, Kohlengroßhandlung. 0
1 (Seißer, Philipp, Kommerzienrat.)

1) Hof Heideck.

*Herbst & Reimer, Fisch-, Wildbret- u. Geflügelgroßhdl. (Lad. u. Kont.) 0
Zimmermann, Edmund, Friseurgesch. (Laden). 0
*Seufert, Bernh., Maßschneiderei (Geschäftsr.) 0
*Stumpf, J. F., Photogr. (Atelier). 0
*Franz, P., Buchbinderei u. Papierhdlg. 0, R 1
*Niedt, Karl, Geigenbaumeister. 0, R 1
*Schloß, Ernst., Damenschneiderei. 1
Hamel, Gust., Kaufmann. 1
Rückgebäude:
*Hesk-Gesellschaft, Transmissionen. 0
Weber, Johann, Hausm. 0
*Zehnder, Karl, Lohnkutscherei. 0, 1
Kleinschnitz, Franz Jos., Kaufmann. 1
2 (Staatsärar.)
Günther, Siegfr., Amtsrichter. 0
Stahler, Dr. Thadd., Dompropst. 1
Krampf, Dr. Adam, Domdechant. 1
Krampf, Julie, Priv. 1
Heßdörfer, El., Privatiere. 2
Kraus, F., Juwelier (Werkstatt). R 1
3 Kongreg. d. Töcht. d. allerh. Erlösers. 1, 2
Lacher, C., Nachf. (Inh.: K. Mangold), Kolonw.- u. Zigarrenhandl. (Lad.) 0
Schumann, M. u. E., Schokoladengesch. (Lad.) 0
Dorbath, Gust., Posam. u. Kurzwaren (Laden). 0
Amberg, Josef, Goldschm. (Laden). 0
4 *Wolz, Seb., Metzgermeister. 0, R 1
Mark, Frz., Metzg. (Lad.) 0
Wiesand, K., Konditorei. 0
*Straub, O., Rechtsanw. 1
*Straub, O., & Ph. Wirsing, Rechtsanwälte (Kanzlei). 1
Rückgebäude:
*Freudenberger, Isaak, Sacknäherei (Werkstatt). 0
Keßler, Richard, Kaufm. 1
Schwerthöfer W., Masch. 1
Honikel, S., Schneiderin. 2
5 *Kleinschrod, Adam, Bäckerei u. Weinstube. 0, 1
Kraus, Dr. Hans, Obermedizinalrat, Bez.-Arzt. 1
Höller, Th., Hofkirchenchordirektorswe. 2
Höller, Gretchen, Hof- u. Domorganistin, Musiklehrerin. 2
Hornung, Fr., Chirurg u. Desinfektor. 3
Rekoskum, Jos., Buchhalt. 3
Rückgebäude:
*Steinleitner & Schott, Uhrengroßhdl. 0
Bayer, Fried., Bureaub. 0
*Kleinschrod, Bernhard, Auto-Reifen-Vulkanis.-Anstalt. 0
Wörle, Eugen, Kaufm. 0
Scholl, Frz., Landwirtsch. Maschinenhdlg. 1
Rumpel & Scholl, Landmaschinenbureau „Fortschritt". 1
Amberg, Jos., Goldschm. 1
*Jäger, F., Photograph. 1
*Bayer, E., Photograph. 1
Barthel, Ad., Schneiderm. 2

2) Hof Marmelstein.
3) Hof Seebach.
4) Hof Oettingen.
5) Hof Grumbach.

6 (J. M. Richters Verl.)
*Lauk, O., Weingutsbes., Weingrßhdl., Teilh. d. Fa. Ver. Weingüter, Komm.-Gesellschaft. 0
Zöller, Marg., Witwe. 0
Schabert, Joh., Kaufm. 0
Keilholz, Philipp, Kaufm 0
Kirchner, Alfons, Gerichtsassistent a. D. 0
Lieb, Josef, Kaufmann. 0
*Schmidt, G., Geschäftsf. 0
Kunkel, Walter, Studienrat am Konservatorium. 1
Mahr, Dr. med. dent. Leop., prakt. Zahnarzt. 1
Mahr, Käthe, Postdirektorswe. 1
*Pfriem, Fritz, Rechtsanwalt. 1
Pfriem & Meixner, Rechtsanwälte (Kanzlei). 1
Ansbacher, J., Weingroßhld. (Geschäftsr.) R
7 Amberg, K., Schreibw.-Gesch.-Inhaberin. 0, 1
Amberg, Gretchen, Putzmachermeisterin. 1
Hartmann, Jos., Zuschn. 2
8 *Englert, A., Gasthofbes. z. Franziskaner u. Weinhändler. 0, 1
Englert, K., Oberkellner. 2
Ising, Fr., Kellner. 2
Weis, Ad., Weingroßhdl. 3
Vorndran, Georg Karl, Schneidermstr. 3
Vorndran, Hans, Kassenbeamter. 3
9 (Wolf, Chr.)
Wolf, Chr., Mineralwasser-Großhandlg. u. Fabrik. Inh. Math. Hofmann. 0
Hofmann, Andr., Weingroßhändler. 0
*Pohl, Dr. Artur, Justizrat u. Rechtsanwalt. 1
*Pohl, Dr. Artur, Seb. Rößer u. Dr. F. Haubach, Rechtsanwälte (Kanzl.). 1
*Schott, Gg. V., Fabrikant. 2
Treutlein, Kath., Privat. 2
Seitz, Bernh., Vertretung. 3
Seitz, Julie, Korsettgeschäftinhaberin. 3
Schmutroth, V., Warenagenturen. 3
Rückgebäude:
Rosenthal, S., Vereinsd. 1
Münzel, M., Werkm.-We. 1
Pirn, Georg, Pensionist. 1
Adler, Käthe, Kassiererin. 2
Junt, Hans, Prokurist. 2
10 *Schöningh, Ferd., Verlags- u. Universitäts-Buchhandl. 0
*Reimer, Wilh., Kaufm. 1
*Lazarus, Albert, Univ.-Buchhändler. 2
Lazarus, Joh., Lehrerin. 2
Bauenwein, Aug., Univ.-Bibliothekssekretär. 2
Hermann, Wilh., Oberbauverwalter. 3
Wagner, Antonie, Manufakturw.-Gesch.-Inhab. 3
Wagner, Kordula, We. 3
Adelmann, F., Baukbuchh. 3
11 (Pfriem, Sebastian.)
*Pfriem, Sebast., & Co., Molkereiprodukte-, Käse- u. Seefischgroßhdlg. 0
*Haas, Andreas, Orthopädische Werkstätte (Geschäftsraum). 0
Machlet, Gg., Pensionist. 0

6) Hof Teutleben.
7) Teil des Hofes Gießübel.
11) Wohnhaus des Obersten Müller und des Enkels desselben, des preuß. Generalstabschefs in den Freiheitskriegen — Gneisenau.

Popp, Max, Dienstmann. 1
Baureiß, Christ., Apothekerswe. 2
Amthor, Joh., Gasarbeit. 2
Trübwetter, P., Schneider. 2
Rückgebäude:
*Siebenlist, Hans, Elektrogeschäft (Werkstatt) 0
Volkmuth, L., Schneider. 1
Pfister, Franz, Arbeiter. 1
Weller, Friedr., Büttner. 1
Schlicker, Marie, Witwe. 2
13 (Universität.)
F. X. Buchersche Verlagsbuchhandl. (Geschäftsr). 0
*Gebr. Pfeuffer, Besatzartikelgrßhdl. (Laden). 0
*Würzburger Weinvertr. (Geschäftsräume). 0
*Klein, Osk., Kfm., Inh. d. 1. Würzb. Glasrein.-Inst. „Vorwärts", Desinfekt.-Anst. 1
Bausenwein, E., Forstmeisterswe. 2
Bucher, Franz X., Verlagsbuchhändler. 2
Bucher, Jos., Verlags-Buchhändlerswe. 2
Rückgebäude:
Bucher, F., Plissiepresserei. 0
Klein, Oskar, Automobil-Vertrieb. 0
*Hofmann, Josef, Landesproduktengroßhandl. 1
Heck, Andreas, Schreiner. 1
Nols, Marg., Damenschneidermeisterin. 1
Schäfer, Gertraud, We. 1
Hartmann, J., Schuhmachermstr. 2
15 Kongregation der Töchter d. allerh. Erlösers.
16 (Staatsärar.) *Alte Universität.
Lochmüller, J., Präparat. 0
*Hörsaal, Bücherei u. Verwaltung des Kunstgeschichtl. Museums. 0
Kunstgeschichtl. Museum (Wagnerstiftg.) Sammlungen. 1, 2, 3
*Univ.-Bauamt (Bur.) 2
*Psycholog. Institut. 2, 3
17 (Schleinkofer, Bab., Opernsängersgattin.)
Banzer, F. X., kirchliche Kunstanstalt (Laden u. Werkstätte). 0, R 0
Ritter, Adolf, Korb u. Sesselflechterei. 0, R 0
Bornberger, A., Damenschneiderin. 1
Bornberger, Georg, Bauschreiber. 1
Muth, Joh., Bäcker. 2
Weberbauer, M., Privat. 2
Heim, Marg., Privatiere. 3
Jobst, J., Schuhmmstr. R 3
Rückgebäude:
Berg, Adolf, Buchhalter. 1
Hoh, W., Wagnermstr. 2
18 (Staatsärar) *Bisch. Klerikalseminar.
*Staab, Dr. theol. et phil. Karl, Regens. 1
*Brander, Dr. theol. Vit., Subregens. 2
Eschenbach, Joh., Assist. 2
19 Schmitt, Maria und Theresia, Privatieren. 1
Schmitt, Dr. Frz., Generalarzt a. D. 2
21 (Israel. Kultusgemeinde.) *Synagogenh.

13) Zum kleinen Stern.
15) Der Zobelsche Hof.
16) Die erste Universität in Würzburg entstand ca. 1430, die zweite 1528.
18) Das ehemalige Jesuitenkollegium.

*Beyerlein, Gg., Hausmeister. N 0
*Betsaal u. Bad. R 0
*Sekretariat d. Isr. Kultusgem., Sekretär: M. Eschwege. R 1
*Blum, Amalie, Badewärterin. R 1
Israel. Volksschule. R 2
23 (Staatsärar) Klerikalseminar. Unbewohnt.
25* Scheidt, M., Hofl., Wein-, Spirituosen- u. Teegroßhändler, Teilh. d. Fa. J. L. Scheidt. 1
***Scheidt**, Siegm., Hofl., Wein-, Spirituosen- u. Teegroßhandl., Teilh. d. Fa. J. L. Scheidt. 2
Seyfried, M., Pensionistin. 0
Rothammer, Dr. Ludw. 1
Konrad, Kunigunde. 1
Rückgebäude:
Vogel, Frz., Berichterst. 0
Müller, Gg., Schneidermeister. 1
Würtemberger, Käthch. u. Jakobine, Geschäftsleit. 2
Fleckenstein, Ludw., Gasaufnehmer. 3
Wartner, Ludwig, Obertelegraphenbauaufseher 3
Streng, G., Gasaufnehm. 3
27 Hoesch, Alfr., Buchbindermstr. u. Schreibwarenhändler. 0, 2
Eppenich, Elsa, Direktrice. 1
Liebstückel, Franz, Schuhmachermstr. (Werkstätte). 0
Käb, Anna, Witwe. 3

25) Hof zum kleinen Fresser oder Pfauenhof.

Dominikaner-Gasse[1]).

(IV. [Neumünster-] Bezirk. Zieht vom Dominikanerplatz östl. z. Eichhornstr.) E 3.

[1]) Benannt nach dem früheren Dominikaner- jetzt Augustinerkloster. — Früher Löwengasse nach den Löwen-Höfen.

1 (Augustinerkloster.)
Schmitt, Kath., Witwe. 1
Seubert, Val., Bahnbed. 1
Emmert, J., Schneidermst. 2
Bögner, Witwe. 2
3 (Brauhaus Würzb.)
Müller, Hans, Wirt z. Germania. 0, 1
Ruß August. 1
4 (Weber, F., Kirchner.) (Siehe Herzogenstr. 3.)
Hammelbacher, Jos., Vertragsangestellter. 0
5 *Schauer, Th., Schuhmachermstr. 0, 1
Scheigele, H., Werkführer. 2
Endres, M., Bildhauer. 3
Wächtler, Anna, Witwe. 3
Scheckenbach, A., Stricker. 3
6 *Schimmer, Lud., Kurzwarengroßhdr. (Laden). 0
*Belz, H., Konditoreibedarfsartikelgroßhdlg. 1
*Belz, Agnes, Niederl. d. „Kalasiris"-Fabrik. 1
Goldschmied, Js., Herrenschneiderei. 1
Mitnacht, Anna, Oberbahnverwalterswe. 2
*Ruebsam, W., Buchdbes. 2
7 *Knaf, W., Glasermstr. 1
Serg, E., Friseur (Laden). 0

4) Zum kleinen Löwen oder zur Katze.
5) Zum roten Hahnen.
6) Zum großen Löwen oder Katze, hier wohnte von 1524 bis 1550 der fränk. Chronist Lorenz Fries.
7) Zum Wolf.

Kaufmann, Dor., Maschinenmeisterswe. 2
Zimmer, E., Herren- u. Damenschneider 3
8 (Hartling, Fritz, Frankfurt a. M.)
*Kalkindustrie Kirchheim Walter & Schweitzer (Hauptbureau). 0
*Walter, Angela, Architekt u. Steinbruchbesitzerin. 0
*Walter, Annem., Schriftstellerin. 0
Landeck, Ed., Privatangestellter. 0
Schraut, A. Marie, We. 1
Müller, H., Dentist. 2
Kleinhenz, Joh. Mich., Postoberschaffner. 3
Döllfelder, Aug., Witwe. 3
Schißlbauer, Mich., Oberverwaltungssekretär. 3
9 (Preisendörfer, Erb.)
Popp, Peter, Produktenhändler. 0, 1
Reuß, B., Lehrerswe. 1
Henning, Wilh., Landgerichtsobersekretär. 1
Preisendörfer, Ag., Oberlehrerin. 2
Mann, Eva, Näherin. 2
10 (Schiff, Jak. u. **Kasseewitz**, Sophie).
*Schiff, Gebr., Textilw.-Großhandlung. 0
*Schiff, Ad., Großkaufm. 1
Michels, Christian, Uhrmachermstr. 2
Förderer, Rosalie, Kaufmannswe. 3
Neubauer, P., Hausd. R 1
Amonn, Magdal., We. R 1
Amonn, A., Hausd. R 2
12 (Neckermann, J. C.)
Siegmann, K., Buchhdlg. 1
Klug, Guido, Kaufm. 2
14 *Krines, M., Privat. 1
*Krines, Michael, Korbwaren u. Kinderwagen. 0
Krines, Anna, Teilh. der Fa. Mich. Krines. 1
Götzinger, Gg., Schneider. 2
Götzinger, Josef, Teilh. d. Fa. Bischofsberger & Götzinger. 2
Götzinger, M., Inv.-R. 2
Frank, Bruno, Verlagsbuchhändler. 3
Böhm, Ed., Schuhmach. R
16 *Mandelbaum, Max, Apothekenbesitzer. 0, 1
*Adlerapotheke 0
Bußmann, Dr. med. Ed., Facharzt. 0
Dorn, Robert, Herrenmodehaus (Laden). 0
*Sichel, J., & Co., Baumwollwaren-Großhdlg. 0
*Knebel, Dr. med. Max, Facharzt. 1
Gutbrod, Georg, Tapeziergeschäft. 1
Schmitt, Peter, Bildhauergehilfe. 1
Tauer, Marie u. Reta, Eisenbahn-Oberinspektorstöchter. 2
Dinkel, Hans, Prokurist. 2

8) Zum Küttenbaum.
9) Zum roten Hahnen, zum kleinen Wolf.
12) Zum Raben.
14) Beim roten Hahn zum großen Christoph.

Dominikaner-Platz.

(IV. [Neumünster-] Bezirk. Platz zwischen Juliusprom. u. Schönbornstr.) E 3.

1 *Dauch, Konr., Kondit. m. Café. 0, 1
Schlaud, Josef, Buch- u. Kunsthandlung. 0, 2
*Günther, Phil., Metzgermeister (Laden). 0
Hofmann, Elise, Klein-R. 2
Appler, Gg., Kaufmann. 2
2 *Augustinerkloster mit Kirche.
Brandmann, P. Johannes, Prior.
3 (Emmerts Erben.)
*Einkaufs- u. Lieferungsgenossenschaft d. selbstständigen Schneidergewerbes in Unterfranken, e. G. m. b. H. (Laden.) 0
*Müßig, Gebr., elektrotechnische Anstalt (Lad.) 0
Kupsch & Co., G. m. b. H. (Filiale). 0
Droll, J. Adam, Schneiderei u. Tuchlager. 1
Herrmann, Jul., Modesalon. 2
Bieber, Eleonore, Obersteuersekretärswe. 2
Sauer, M., Inv.-R. 3
Rückgebäude:
Schneider, J., Arbeiter. 1
Zöller, L., Brauerswe. 1
5 (Steinitz, D., Köln.)
*Willstädt, Otto, Inh.: D. Steinitz, Möbelkaufhaus. S, 0, 1, 2
*Ybel, N., Internat. Möbelsp., Fil. Würzb. 1
Schied, Carl, Geschäftsf. 1
Fuchs, Ernst, Instituts-Vorstand, Inh. u. Leiter d. v. d. Reg. gen. priv. kaufm. Kurse. 1
Fuchs, Hella, Gesch.-Leit. 1
Seiferth, Josefine, Rentamtssekretärswe. 2
Woerle, M., Bankierswe. 3
Weyerich, Heinr., Betriebsassistent. 4
7 Schlossareck, H., Drechslerei u. Schirmgeschäft, Galanteriewaren. 0, 2
Scheingraber, Gebrüder, Manufaktur- u. Modenwarengeschäft (Laden). 0
*Dellert, Dr. Alfons, prakt. Zahnarzt. 1
Bauch, Dr. phil. Heinr., Professor, Konservator. 3
Oliv, Bened., Spengler. 4
8 (Echter-Haus.) **(Fränk. Volksblatt-Druckerei.)**
*Kolb, Carl, Spezialh. us f. Tapeten u. Teppiche. 0, 1
*Lippert, Frz., Zigarrenspezialgeschäft, Inh.: G. Beninger (Zweiggesch.) 0
*Rottenhäuser, K., Kurz-, Weiß- u. Wollwarengeschäft. 0, 3
*Bergrath, Dr. med. Rob., Facharzt für Haut- u. Geschlechtskrankh., sowie f. Licht- u. Röntgenbehandlung. 1
*Leußer, Gisela, Regierungsratswe. 2
*Nürnberg, Dr. Siegbert, Facharzt f. innere und Kinderkrankheiten. 2, 3
*Sippel, Dr. med. Otto, Facharzt f. Hals-, Nasen- u. Ohrenkrankheiten. 3
Billigheimer, Philippine, Rentnerin. 3
Löser, Sophie, Rentiere. 3
Bauch, V., Buchhändler. 4
Zeller, Joh. Bapt., Oberlehrer. 4
Veitinger, Gust., Kaufm. 4
9 Staudinger, Emilie, Verlagsbuchhdlrswe. 2
*Staudingersche, J., Sortimentsbuchhdlg., Inh.: Johanna Müller. 0
Hoehn, August, Zigarren-Spezialgeschäft. 0
Bühl, Betty, Herren- u. Damenfriseurgeschäft. 0
*Breunig, Dr. med. Karl, prakt. Zahnarzt. 1
Ullrich, Jos., Rel.-Lehrer. 3
Seufert, Anna, Damenmodegeschäftsteilh. 3
Seufert, Marie, Damenmodegeschäftsteilh. 3

Dom-Straße.

(Süd: V. [Dom-] Bezirk. Nord: IV. [Neumünster-] Bezirk. Mittelstraße der Stadt, führt von der alten Mainbrücke zum Dom.)
D E 4.

1 (Stadtgemeinde.)
Städt. Sparkasse Würzburg (Kassenraum der Sparabteilung). 0
Emtmann, Adolf, Sicherheits-Kommissar. 2
Markert, Jos., Werkführ. 3
Grimm, K., Werkführer. 4
2 Hassauer, Emil, Inh. d. Fa. M. Hassauer, Uhren- u. Goldwarengeschäft. 0, 2
Schönecker, F., Zigarrengeschäft (Laden). 0
Hofmann, O., Schneidermeister. 1
Fischer, Maria, Schuhmachermeisterswe. 2
Troll, Bernhard, Packer. 3
3 (Stadtgemeinde.)
Städt. Sparkasse Würzburg (Kassenraum der Scheck- u. Giroabt.). 0
Meyer, Friedr., Korbwarenfabrikant. 2
Zagel, J., städt. Obermaschinist. 3
Sträß, Georg, Polizei-Wachtmstr. 4
4 *Grünbaum, Isaak, Metzgerei und Wurstfabrik. 0, 1, 2, 3
5 (Stadtgemeinde.)
Feuerwehrwerkstätte. 0
*Gewerbegericht. 1, 2
*Kaufmannsgericht. 1, 2
*Mieteinigungs-, Vermittlungs- u. Sühneamt (Geschäftsstelle). 1, 2, 3
*Jugendfürsorgeverband 3
Hofmann, Hans, Oberwerkführer. 3
6 *Hofmann, S., Kaffeehausbesitzer. 0, 2
*Grünbaum, L., Tuchgeschäft. 1
7 (Stadtgem.) *Rathaus mit Grafen Eckartsturm.
*Ratskeller. Pächter: Pet. Vaitl. 0
Bauamtskanzlei. 2
Städt. Tiefbauamt. 3
Städt. Hochbauamt. 4
8* Dresdner Bank, Fil. Würzburg. 0, 1
*„Hirschen", Hotel mit Café. 1, 2, 3
*Landauer, A., Hotelier u. Cafetier. 1, 2, 3
Maisel, Philipp, Hausmeister. 3
9 (Universum-Film-Akt.-Ges. (Ufa) Berlin W.)
*Luitpold-Lichtspiele (Lu-Li). 0, 1
Halbleib, Josef, Weinessig-Fabrikant (Laden). 0

2 u. 4) Teil des Hofes zum Regenbogen.
7) Auf diesem Turme wurde 1456 die erste Turmuhr Würzburgs angebracht.
9) Zum grünen Schild.

Kunkel, Lud., Verwaltungs-Oberinspektor. 3
Schappelrein, Andreas, Müller. 3
Hack, Eugen, Bauarbeiter. 3
Bauer, Mich., Metzger. 3
Rauschner, Amb., Eisenbahnbediensteter. 3
Wagner, Hans, Schlosser. 3
Rückgebäude:
Kunkel, Max J., Musiker. 0
Bolle, Ph., Zuschneider. 1
Müller, Eva, Privatiere. 2
Küspert, Aug., Buchhalt. 3
11 (Dr. Frankenfelder.)
*Heeg, K., Feinkosthandlung (Laden). 0
*Silbermann, Dr. Sigm., Justizrat, Rechtsanwalt (Kanzlei). 1
Bauer, S., Schreinerswe. 2
Speiser, J., Kellnerswe. 3
Hörl, M., Schriftsetzerswe. 4
13 (Schürer, J., Tabakf.)
*Schürer, J., Fabrikniedl. 0
Wolz, Maria, Witwe.
Göpfert, J., Kofferträger. 2
Träger, Joh., Geschäftsf. 3
14 Sourisseaux, Josef, Kaufmann. 1
*Pappenberger, Peter, Großkaufm. (Kontor). 0
Ansbacher, D., Leder- und Schuhwarenartikelhandlung (Laden). 0
Kleeberger, L., Kolonialwarenhändler (Lad.). 0, 1
Beer, Mich., Kaufmann. 1
Namm, Leopold. 1
Fischler, Frz. Jos., Dentist. 2
Fischler, Math., Dentistenwitwe. 2
Kadner, L., Buchhändler. 3
Kadner, M., Forstassistentenwe. 3
Bennewitz, Max, Agenturen. 3
Bennewitz, Lina, Inh. eines Privatspeisehauses. 3
Rückgebäude:
*Scheiner, P., Inh. Willy Ruebsam, Buchdruckerei u. Verlagsanstalt. 0
Broili, Fr. J. M., Kunsthändler. 1
Pohley, Leonh., Friseurmeister. 1
Wehner, Marg., Postassistentenwe. 1
Mayr, Ther., Witwe. 2
*Hensling, Kilian, Geschäftsführer. 2
Thein, Egd., Büttnermstr. 2
Dietz, Walpg., Büttnermeisterswe. 2
15 *Meisner, Christian, Rechtsanwalt. 2
Schmidt, Jul., Zigarren, Zigaretten u. Tabake, en gros-en detail. 0
*Meisner, Christian, und Dr. Walt. Hartig, Rechtsanwälte (Kanzlei). 1
Grünbaum, Leop., Kaufm. 1
Wetzel, Christian, Arbeiter. 1
Legerlotz, G., Bureauvorst. 3
16 *Pogats, Mich., Inh. d. Café Residenz-Casino. 0
*Hofmann, M., Elektro-Installationsgeschäft. 0
*Notariat Würzburg I (Amtsräume). 1
Schäler, Babette, Privat. 2
Schäler, Leo, Tuchagent. 2
Schäler, Simon, Häutehandlung. 2
*Peter, Karl, Vogelhdlr. u. Eilboteninstitut. 3
Rückgebäude:
Mohr, Adam, Eisendr. 1

15) Zum hinteren und vorderen Helmerich.
16) Hof Bückhart.

Rottmann, M., Schuhm. 2
Freidhof, Luise, Näherin. 2
Stephan, Henr., Mont. 3
Linder, Georg, Drogist. 3
Linder, Theo, Privatier. 3
17 Seißer, Lina, Kaufmannswe. 3
Weber, Josef Nachfolg., Schirmfabrik (Laden). 0
*Deneberger, M., Schuhhandlung. 0
Bumberger, J., Schneidermstr. 1
Rückgebäude:
*Deneberger, Jg., Agentur, Kommission u. Textilwaren. 0
Höhn, Paul, Bäcker. 1
Endres, Peter, Beamter der Krankenkasse. 1
Eidel, August, Schlosser. 2
Bajowitz, Wolf, Kaufm. 2
18 *Pröschel, Leonhard, Schweinemetzger. 0, 1
*Roesch, Ch. F., Zigarrengeschäft (Laden). 0
Schwarz, H., Vers.-Beamt. 2
*Fries, Franz, Seifen- u. Parfümeriegeschäftsinh. 3
Schmitt, C., Vieh- und Schweinehdl. 4
19 *Heene, Philipp, Modewarengeschäft. 0, 4
*Fries, Franz, Seifen- u. Parfümeriegesch. (Lad.). 0
Bauer, Dora, Rentnerin. 2
Illsung, Franz, Diplom-Architekt u. Stud.-Prof. 3
20 *Lewkowitz, Moritz, Spezialgesch. f. Damenhüte (Laden). 0, 1, 3
*Baer, H., Nachf., Inh. Braymann, Zigarrengeschäft. 0
*Breunig, P., Kaufm. 1
Scharr, Katharina, Oberoffiziantenwe. 2
Scheerbaum, F., Prokurist. 4
Schwamberger, S., We. 4
21 (Schlier, Carl).
*Schlier, Carl, Wäsche- u. Ausstattungsgeschäft, Lloyd-Reisebureau. 0
Goldstein, Hans, Friseur. 2
Popp, B., Damenschneidn. 2
Hubert, Margareta, Priv. 3
Jeßberger, Willi, Küchenchef. 4
22 (Molitor, Jos. u. Phil.)
*Wittstadt, Gebr., Nachf., Hut- u. Filzwarenhdlg. 0
Ruff, Georg, Pensionist. 1
Unterfr. Viehändler u. Schweinehändler-Verb. (Bureau). 1
*Schmitt, Hans, Rechtsanwalt (Kanzlei). 1
Schmidt, W., Metzgerm. 2
Kimmel, A., Schneiderm. 3
23 (Schlier, Carl).
*Lippert, F., Zig.-Spez.-Geschäft, Inh. Gustav Veitinger. 0, 1
Kach, Peter, Dentist. 2
Martin, Hermine, Geldbriefträgerstochter. 3
Beßner, W., Bezirksamtswart. 3
Lorke, W., Obergärtner. 4
24 Meiller, Anna, Zig.-, Tabak- Rauchrequisitengesch. u. Losagentur. 0, 2
Uehlein, Hermann, Agenturen (Bureau). 1
Meiller, Alfons, Kaufm. 2, 3
25 Löser E. & Co., Hamb. Engros-Lager, G. m. b. H. 0, 1

17) Zum Hof Arnstein.
18) Zum Rosengarten.
20) Zum Roß auf der Domgasse und zum Bären am alten Schuhmarkt.

Bukofzer, Arnold, Kaufmann u. Direktor. 2
26 *Hamburger, L., Manufakturw.-Gesch. 0, 1, 3
Pfister & Gritschneder, Spezial-Schirmgeschäft (Laden). 0
Hamburger, Dr. Max, Rechtsanwalt. 1
Bernardini, K., Damenschneiderin. 2
Melber, M., Wagenmstr. 2
Götz, R., Elektromonteur. 4
Wolf, Dr. Hans, Redakt. 4
27/29 *Guttenhöfer, H., Juwelier, Inh. d. Fa. A. Guttenhöfer. 0, 3
*Wolde, Dr. med. Oskar, Frauenarzt. 1
*Stiefel, Dr. med. dent. Mart., prakt. Zahnarzt. 1
*Engert, Franz, Justizrat, Notar. 2
*Notariat Würzburg IV. 2
Weller, Emilie, Verkäuf. 3
Damboer, Karl, Privat. 3
*Ott, M., Seifenfabrik. 4
31 *Kresinsky, Rud., Optiker, Mitinh. d. Fa. Opt. Anstalt Kresinsky. 2
*Opt. Anstalt Kresinsky, Mikroskop. Bedarfsart. 0
*Klemmert, Dr. Ad. Ostk., Rechtsanwalt (Kanzlei). 1
*Kresinsky, Herm., Opt., Mitinh. d. Fa. Optische Anstalt Kresinsky. 2
Keidel, F., Schneidermstr. 3
Gehrig, Albin, Hausierer. 4
Weigand, Emil, Schrein. 4
Rückgebäude:
Berger, Georg, Gärtner. 1
Riel, Ferd., Kellner. 2
Schork, Karl, Inv.-R. 3
32/34 *Möller, Julius, Ingenieur. 1
*Kupsch & Co., G. m. b. H., Kolonialwaren- u. Delikatessengeschäft (Laden). 0
*Fuchs, A., Obsthandlg. 0
*Schreiber, Konrad jr., Büchsenmacher u. Waffenhändler. 0, 3
Krämer, Leop., Fabrik f. Berufskleidung. 1
*Vorndran, M., Herrnschneiderei u. Textilhand. 1
Braungart, Bab., We. 2
Braungart, Hans Karl, Dental-Laboratorium. 2
Winter, Leonhard, Postassistent a. D. 2
*Albert, Dr. Franz, prakt. Arzt. 2
*Albert, Dr. Georg, prakt. Arzt. 2
*Schausten, Dr. F., prakt. Zahnarzt (Sprechz.) 2
Heßler, J., Dom-Kalkant. 4
Weber, Marianne. 4
Windheim, Marg., Arbeiterin. 4
Rückgebäude:
Reulein, J. F., Wein- u. Spirituosen (Kellerei). 0
Richter, Albin, Kaufm. 1
Klemens, H., Abteilnngsvorstand. 1
Hartmann, Mich., Steuerassistent. 2
Jooß, Anna, Damenschneiderin. 2
Schuff, J., Schuhmachrm. 2
Rust, G., Pensionst. 3
33 (Fries, Frz., Kaufm.)
Franck, F. & Cie., Schirmfabrik (Laden). 0
Messerer, Aug., Privatmann. 1
Messerer, Eva, Musiklehr. 1

33) Zur goldenen Kandel.
34) Hof Gaunheim.

Geist, Kaspar, Hausm. 2
Stuber, Rich., Schneider. 3
35/37 (Schwartz, Emmy.)
*Meyer, Siegm., Schuhwarenhaus (Laden).
*Kakao-Komp. Th. Reichardt, G. m. b. H. (Laden.) 0
*Schmidt, P., Auskunftei Bürgel.
Wagner, Antonie, Galanteriewar.-Geschäftsinh. 1
Einwag, Andr., Kellner. 2
Einwag, Wilh., Möbelschreiner. 2
Seit, Lukas, Postschaff. 2
Eidel, Joh., Rentner. 2
Schwartz, Ferd., Privat. 3
Schweiker, Magdalene, Graveurswe. 3
Schnekenburger, Andr., Kellner. 4
Schnekenburger, Karl, Färber. 4
Pritsch, Dora, Stickereigeschäft. 4
36 *Müller, Gg., i. Fa. O. Reichart, Uhren-, Gold- u. Silberwarenhdlg. 0, 1
*Lörner & Schenk, Lebensmittel-Großhdlg. 0
Engel, B., Kaufmannsw. 2
Pechmann, J., Schneidermeister. 3
Buchbinder, Gr., Damenschneidermeisterin. 3
38 Müller, Hans, Wirt, z. „Abendstern". 0, 1
Heck, Joh., Bahnbedienst. 2
Kamm, Mart., Schuhm. 3
Hübner, Franziska, Näh. 4
Fuchs, Veronika, Witwe. 4
39 (Blasiusgasse 1.)
***Schmitt**, Adolf, Fachgesch. f. Elektrotechnik. 0, 2
*Schrimpf, Friedr.. i. Fa. Ad. Treutlein Nachf., Zigarrenimportgeschäft. 0
40 Bayer, F., Gastwirt. 0
Lunz, Jos., Lagerdiener. 1
Schneider, Julian, Postschaffner. 1
Bayer, Johann, Maler und Tüncher. 2
Müllerklein, W., Kaufm. 2
42 Eisenmann, Julius, Postassistent. 2
Ort, Christ., Oberschaff. 2
44 Burger, A., Rot- u. Weißbüttnerei. 1
Burger, Karl, Rot- u. Weißbüttnerei. 1
Wolpert, J., Tapezier. 0
Scholz, J., Maschinensetz. 2
Kimmel, Marie, Zugeh. 2
46 *Plager, F., Mech. u. Fahrradhandlung. 0, 1, 2
Seufert, A., Schneider. 4
48 Hofmann, Georg, Schneidermstr. 3
Goldstein, Balth., Fris. (Laden.) 0
Körber, Phil., Provisions-Reisender. 1
Adelmann, Gg., Maurer. 2
Feser, Engelb., Inv.-R. 4
50 Engert, A., Steuer-Assistent. 1
Selig, Bab., Strumpfgeschäft. 0
Keupp, L., Mechaniker. 2
Müller, Georg, staatl. Anstaltswart. 2
Bayowitz, A., Handelsm. 3
Eichler, Reinhold, Kfm. 4
Schebendach, Bab., Kolonialwarenhändlerin. 4
52 *Wagner, Gg., Gastwirt zum Stern. 0, 1

36) Zum Kraubenkorb.
39) Neben dem gold. Knopfe.
52) „Zum Stern" schon seit dem Jahre 1495.

Klingler, Karl, Viehhdl. 1
Höchst, Aug., Portier. 2
Hessel, Fritz, Schneidermeister. 2
Lotter, Bab., Witwe. 2
Hörl, Mich., Buchdrucker. 3
Zimmermann, F., Kaufmann, Autovermietung. 3
Bieber, L., Schneidermstr. 4
Klug, Elise, Köchin. 4
Hiller, A., Wachtmeister. 4
Malter, Pet., Möbelhändl. 4
54 Nix, F., Schneidermeister. 3
Muth, Gg., Althändler u. Musiker. 1
Nix, Frz., Fabrikwächter. 2
56/58 *Guttenberg, Dr. med. Alex., Sanitätsr., prakt. Arzt und Nervenarzt. 2
*Konfektionshaus Hirschen, G. m. b. H. (Geschäftsräume.) 0
Greilinger & Roos, Schokoladen und Konfitüren (Laden). 0
Lehr, Elise, Revisors-We. 2
Dühring, A., Sattlermstr. 3
Schmitt, Ludwig, Schreinermstr. 3
Keitz, Joh., Hauptlehrer. 3
Goldstein, Balth., Friseur. 4
Völkel, Emil, Kanzlist. 4
60 (Müller, Gg., Uhrmach.)
Fritz, Julius, Schuhwar. 0
Neustädter, Geschwister, Korsettenhaus. 0
Hoyer, K. R., Holzbildh. 2
Haßelbacher, Leonhard, Polizeiwachtmstr. 2
Koller, A., Eisenbahn-Oberschaffner. 3
Ganz, J. Gg., städt. Arb. R
62 Keller, Nik., Rentner. 1
Goetz, Alfred, Wiener Bäckerei u. Konditorei (Laden.) 0
Klug, Wilhelm, Schneider. 2
Schuhmann, L., Gärtner. 3
Oppenheimer, H., Näherin. 4
Rückgebäude:
Kröller, Georg, Fuhrm. 1
Renk, Johann, Schlosser. 2
Füller, Joh. C., Zimmermann. 3
64 Pfeuffer, Marie, Zigarrenspezialgeschäftsinhaberin. 0, 1
Schmitt, Anna, Obsthdlin. 2
Schmitt, Kath., Obsthdlin. 2
Scheckenbach, Dorothea, Wäscherin. 3
Pritschet, Hans, Lokomotivheizer. 4
Rückgebäude:
Miller, Otto, Erdarbeit. 1
Heitzer, Kasp., Vorarbeit. 2
66 (Müller, Geschwister.)
Müller, Gg., Buchbinderei u. Papierhandlung. 0
Müller, Bab., Schreibwarengeschäftsinhab. 1, 2
Müller, F., Buchbindm. 3, 4
Hümmer, H., Eisendr. R
68 (Tzschaschel, O., Buchhändler.)
*Kellners, J., Buch- u. Kunsth. (O. Tzschaschel). 0
*Mosse, Rud., Annoncenexpedition (Laden). 0
Wohl, Meier, Provisionsreisender. 1
Mittermaier, Jak., Wein- u. Spirituosenhändler. 2
Hofmann, Valentin, Schneidermstr. 3
*Schneider, Hch., Kaufm. 4

56) Barbierstube am alten Fischmarkt.
60) Zum kleinen Riesen.
68) Zum Riemen.

68½ (Ehrmanntraut & Zeidler.)
*Würzb. Spielwarenlager (Inh.: Gg. u. E. Büchs.) 0
*Nußbaum, S & N., Herrenkleidergeschäft. 1
*Nußbaum, Sam., Herrenkleidergeschäftsinhaber. 1
*Nußbaum, Nath., Herrenkleidergeschäftsinhaber. 1
*Büchs, G., Mitinh. d. Fa. Würzb. Spielwarenlag. 2
*Ludwig, Georg Friedr., Kaufmann. 2
*Reiter, A., Kaufmann. 2
Firnekaes, A., Kaufmann. 3
Landthaler, Josef, Uhrm. 3
Wirsching, Kasp., Postoberschaffner. 3
Horbelt, Loni, Witwe. 3
Borst, Anni. 3
68½ *Knell, H., Buchbindermstr. 1, 2, 3
*Knell, Hermann, Papierwaren, Bureaubedarf. 0
*Knell, Karl, Inh. d. Fa. Heinr. Knell, Geschäftsbücherfabrikation. 1
68¼ Fleckenstein, H., Uhrmacher und Goldwarenhändler. 0, 1, 3
Lieb, Pankraz, Postassistent a. D. 2
70 *Edenfeld, Anna, Priv. 2
*Uebel, Paul, Herren- u. Damenfriseur. 0, 3
*Dehner, J. (Inh.: Ph. Emmerling), Spezialgesch. f. Leinen, Wäsche u. Betten (Laden). 0
*Mauter, A., Justizrat u. Notar. 1
*Notariat V. 1
*Wenglein, Dr. jur. et rer. pol. Wilh. & Alois Staudt, Rechtsanwälte (Kanzlei). 1
Hartmann, M., Witwe. 3
72 (Geiller.)
*Rossat-Geiller, Frz. Ph., Tapeten- u. Linoleumgeschäft. Inh.: Groß, Fr. (Laden). 0
Wagner, H., Schirmgesch. 0
Oehninger, M., Privatier. 1
Kunz, Dr. Hubert, Rechtsanwalt. 1
Geiller, E., Leutnantswe. 2
Geiller, Dr. Th., Kaufm. 2
Groß, Fr., Kaufmann. 1, 2
74 (Staatsärar.) Domkirche.

74) Mit der Schönbornkapelle. Der Bau des Domes begann 862, die Schönbornkapelle wurde erbaut 1721. An letzterer Stelle stand ehemals die Kapelle zum hl. Crispin, auch Schusterkapelle genannt.

Dreikronen-Straße[1]).

(X. [Zellerau-] Bezirk.
Zieht von der Zellerstraße parallel dem linken Mainufer abwärts bis zur Elstergasse.)
D 3 4.

1) Zur Erinnerung an das Dreikronentor, welches am südlichen Eingang stand, früher Fischergasse.

1 *Erste Würzb. Möbelfabrik, S. Silbermann.
Emmert, Ed., Hausmstr. 0
3 Albert, J., Zuschneider. 1
Schmitt, Konr., Flaschenhändler. 0
Ott, Gg., städt. Arbeiter. 2
Eichhorn, Marg., Näher. 2
Steingässer, H., Chauff. 3
4 (Stadtgemeinde.)
Universitätsfechtboden. 0
Grosse, Magd., Arztswe. 1

Juleg, H., Arbeiter. 1
Mayr, J., Hilfsarbeiter. 1
5 Hiller, J., Schreinerm. 1
Schmitt, Otto, Packer. 0
Kronewald, K., Schreiner. 2
Uehlein, Elise, Witwe. M
Lorz, Dr. Friedr., Schriftsteller. M
7 Eisel, Sabine, Baggereibesitzerswe. 3
Rattler, Joh., Musiker. 0
Keßler, Regine, Witwe. 1
Frank, Käthe, Weißnäher 1
Burkhardt, E., Obermälz. 2
Eisel, Franz, Bahnbed. 2
Eisel, Peter, Baggereigeh. 3
Eisel, Phil., Baggereigeh. 3
9 Blank, Fried., Monteur. 0
Rockenmeier, Frz (Lager). 0
Eßl, Agnes, Witwe. 1
Müller, K., Schneidermstr. 2
11 Schmitt, Theod., Rat, st. Revis.-Amtmann a. D. 3
*Burde, A., Bau-, Kunst- u. Masch.-Schlosserei. 0
*Mohr, Olga, Damenschn. 1
Mohr, Val., Proviantamtsvorarbeiter. 1
Stengl, A., Privatiere. 2
Pössinger, Aug., Polizei-Wachtmstr. 2
Brod, Frz., Elektrotechn. 3
13 Hopf, Alois, Schlosser, Goßmannsdorf).
Kestler, H., Bahnschlosser. 0
Höchst, Eva, Klein-R. 1
Höchst, Kath., Klein-R. 1
Puff, August, Inv.-R. 2
Müller, Adam, Schuhm. 2
Hummel, M., Büttnerswe. 3
Herbert, Fr., Schreinerm. 3
Jäger, Josef, Invalide. 4
15 *Klüglein, Michael, Kinderwagenfabrik. 0, 1
*Klüglein, Th., Fahrradh. 1
Keinholz, Ernst, Büttner. 2
Mons, Val., Postarbeit. 2
17 Krauß, Hans, Vertretungen. 1
Krauß, Emilie, Schuhmachermeisterswe. 2
19 Eger, Leonh., Kutscher u. Landesprodukteuh. 0, 1
Kolb, Anton, Arbeiter 2
Friedrich, F., Bahnschloss. 2
21 (Behr, Dr.)
Rauschner, Jos., Inval. 1
Schulz, Elise, Witwe. 2
Zehner, Mart., Säger. 2
23/25 Rauch, Michael, Sattlermstr. 1
Hämer, Josef, Artist. 2
27 Weigand, Michael, Büttnermstr. 0
*Kilian, Andreas & Söhne, Holz- u. Kohlenhandlg., Motorsägerei. 1
Wilhelm, Greta, Näherin. 2
Wilhelm, Maria, Witwe. 2
Fehrer, Joh., Arbeiter. 2
29 Brod, Bab., Privatiere. 1
*Brod, Paul, Inh. d. Fa. Gottfr. Brod, Holz- u. Kohlenhandlung. 0, 1
Düngfelder, H., Monteur. 0
Greier, Georg, Maurer. 1
Hetterich, Hans, Kanzleiassistent. 2
Brod, Erwin, Fischermstr. und Damenbadbesitzer. 2
Klemhenz, Ph., Maler u. Lackierer. 3
Kohl, H., Studentendien. 3
31 (Schüchner, Marie.)
Reinhardt, Barb., Witwe. 0
Schüchner, Rud., Fr seur. 1
Schüchner, G., ehem. Brauerei-Vertreter. 2
Schrempf, Mich., Gasarb. 3
Kreller, Nikol., Arbeiter. 3

11) Zum Bleikolben.
19) Das Seehäuslein.
21) Der Tanzflecken.

33 (Zankl, Josef.)
Endres, Konr., Gastwirt 1
Endres, Konr. jun., Mech. 1
Geiger, Christ., Büttner. 1
Berwanger, Fritz, Kaufm. 1
Treffer, Jos., Bierführer. 2
Galvagni, Carlo, Kaufm. 2
Gernert, B., Eisenbahnbediensteter. 3
Schullehner, Gg., Brauereiarbeiter. 3
35 Weiler, Andreas Wilh., Schiffer. 1
Popp, Kilian, Hilfsarbeit. 0
Wedel, Th., Spengler. 2
Kaiser, Max, Lagerarb. 2
Hofbauer, Aug., Hilfsarb. M
Schürger, Gg., Fuhrunternehmer. M
37 39 Lehrmann, P., Sandbaggerei. 1
Bauer, Lud., Mälzer. 1
41 Weingärtner, Theodor, Schneider. 2
Weingärtner, Joh., We. 1
Schnabel, Lina, Reisende. 1
43 Sieblitz, Fr., Zugführ. 2
Klier, Joh., Lokomotivheiz. 1
45 Rüthlein, G., Inv.-R. 1
Rüthlein, Eva, Büglerin.
Rüthlein, Felix, Oberpostschaffner.
47 Hofmann, M., We. 1
Weingart, Alois, Spengl. 0
Bünner, Gg., Schlosser. 2
Böfller, Georg, Maler. M
49 Krämer, Johann, Tüncher. 1
Link, Johann, Metzger. 1
Strohmenger, Georg, Schuhmacher. 2
51 Müller, Wendelin, Schuhmachermstr. 2
Schneider, Ant., Arbeiter. 1
Thorwarth, Anna, We. 1

Dritte Felsen-Gasse[1]).

(IX. [Burkard-] Bezirk. Zieht v. der Burkarderstr nach der Spitalg.) C D 4.

[1]) Nach der alten Stadtlage „der Fels" benannt.

1 Eberhard, H., Kondit. 0, 1
2 Wischer, Joh. Jos., Laborant. 1
Römer, H., Handelsm. 0
Bausenwein, Kasp., Arb. 2
3 Lindner, Fr., Wagenmeister a. D. 2
Karl, Georg, Schmied. 0
Krauß, Adalb., Taglöhn. 1
3½ Bemmerlein, Mich., Platzmstr. 1
Kramer, Fr., Lagerarbeit. 0
Drescher, Pet., Gasarb. 0
Bemmerlein, K., Spengl. 1
Schober, Marie, Zugeher. 1
Büttner, Joh., Schneidermeister. 2
Zipf, Joh., Bügler. 2
4 Spindler, F., Schrein. 1
Dromeier, Anton, Bäcker. 0
Raum, Georg, Schlosser. 2
Sauer, Andr., Möbelpack. 2
Rottmann, Th., Taglöhn. 3
Krapf, Elsa, Näherin. 3
5 Freitag, Hans, Büttnerei. R 1
Endres, Jos., Taglöhner. 0
Hofmann, J., Stationsgehilfe. 0
*Grünewald, H., Ofen- u. Herdgeschäft. 1
Reffler, Ad., Kaufmann. 1
Leo, Kaspar, Tüncher. 2
Mitterle, L., st. Arbeiter. 2
Flach, Math., Arbeiterin. 2
Rückgebäude:
Meißner, R., Witwe. 1
Jahn, Fritz, Kaufmann. 1
Eck, Maria, Arbeiterin. 1
5½ Beck, Joh., Fuhrm. 0
6 Eichelmann, Wilhelm, Privatier. 2
Renninger, B., Inv.-R. 0
Schieber, Mich., Erdarb. 1
Sterner, Herm., Bauarb. 2
Lehnerer, Joh., Invalide 3
7 Reichart, Gr., Buchdruckereibesitzer. 2
Schumann, Nikolaus, Maschinist. 1
8 Heim, M., Gaswerksarbeiter. 1
Schwinn, Gg., Monteur. 0
Jäger, Alois, Maurer. 2
Suma, Hans, Packer. 3
9 (Gabler, A. L., Rentner). (Gartenhaus).
10 Reichert, S., Witwe. 3
Hofmann, Ga., Inv.-R. 0
Müller, Max, Schuhm. 1
Lanz, Rob., Hilfsdreher. 2

Ebracher-Gasse[1]).

(V. [Dom-] Bezirk. Verbindet den Paradeplatz mit der Bibrastraße.) E 4.

[1]) So benannt, weil das Cisterzienser-Kloster Ebrach in Nr. 6 früher seine Niederl. hatte.

1 (Stadtgem.) *Zentralschulhaus.
*Gruber, Ludw., Hausverwalter. 0
Page, Andr., städt. Arbeit. 0
Hartling, Oswald, Bahnbediensteter. 0
2 *Pappenberger, Peter, Großhdl. u. Warenagent. (Kontor u. Lager). 0
Vorderhaus:
Hammer, Matthias, Bauarbeiter. 0
Geser, Andreas, Inv.-R. 1
Hopf, J., Postassist. a. D. 1
Brandenstein, K., Schreinermstr. 2
Dorbath, Gustav, Posamentier. 3, R 0
Rückgebäude:
*Brack, Fr., Sattlermstr. 0
Hartmann, L., Obst- u. Kartoffelhändler. 0
Müller, Ant., Rechtsanw. 1
Lutz, Dr. jur. Alfons, Reg.-Rat. 1
Lutz, Josefine, Witwe. 1
Strauß, Karl, Schäftem 1
Vill, Josef, Schneiderm. 1
Hutzlein, Gg., Schneidergehilfe. 1
Stoll, Jakob, Seminaroberlehrer. 2
Lehmann, D., Lehrer a. D. 2
Mohrmann, A., Inv.-R. 2
Pfaff, J., Steuerassistent. 2
Grünsfelder, Vitus, Bildhauer. 2
Zwick, M., Gerichtsinsp. 2
Ringelmann, E., Oberbürgermeisterswe. 3
Rost, S., Gerichtsassist. 3
Kern, W., Postamtmann. 3
4 Eckstein, V., Witwe. 3
*Eckstein, A., Direktor der Kahlbaumstube. 1
*Melber, Fr., Metzgerei. 0, 1
Neubauer, Dr. Jakob, Seminarrabbiner. 2
Mittelhaus:
Kimmel, Alfred, Zahntechniker. 0
Schnackig, Ludw., Zuschneider. 1
Prozeller, V., Oberschaffn. 2
Rückgebäude:
Steinruck, Gg., Schuhmachermstr. 0

2) Zum Kalb.

Schnackig, Fz., Konditor. 1
Rick, Josefine, Privatiere. 2
Brunnquell, Th., Inv.-R. M
Himmer, Anna, Arbeit. M
6 *Kongreg. d. Töchter d. allerhlst. Erlösers, Klostergebde. m. Kirche.
*Schneider, M. Basilissa, Generaloberin.
8 (Uhl, Karl.)
*Einkaufszentrale f. d. bayer. Hotel- und Gastgewerbe, Abt. Würzburg (Geschäftsräume). 0
Lutz, Josef, Schneider. 1
Sterzbach, Frieda, Zugeh. 1
Kühl, Leo, Oberpostschaff. 1
Schömig, Pet., Händler. 2
Göbig, Franz., Näherin. 2
Schädel, K., Inv.-R. 2
Link, Ottilie, Näherin. 2
Volk, Agnes, Näherin. 2
Dorer, Paula, Cellistin. 0
Grebner, Ed., Kutscher. 3
Nebengebäude:
Zahn, Gretch., Produktenhandlung (Laden). 0
Zahn, A., Wagenaufseh. 0

6) Ebracher Hof.

Edel-Straße[1]).

(VIII. [Sanderau-] Bezirk. Verbindet Keesburg- und Kantstraße.) G 7.

[1]) Benannt nach dem Prof. und Abgeordneten Edel.

5 *Schlier, Fritz, Kaufm. 1
Vogel, A., Maschinist. 0
Wirthmann, Gertrude, Kontoristin. 2
6 *Strauß, B., Kaufm.
8 Hennermann, M., Oberlandesgerichtsratswe. 1
Schanze, Ludwig, Leutn. 0
Hennermann, J. Wilh., Regierungsrat. 2
10 Günther, O., Buchdr. 1
Schäfer, J. L., Postbeamt. 0
11 *Haselmayer, Heinr., Institutsdirektor.
12 *Brecht, Gg., Kaufm.
13 Müller, A., Bezirksoberlehrer

Eich-Straße.

(II. [Hauger-] Bezirk. Verbindung der Ludwig- und Kapuzinerstr.) G 3.

2 (Stadtgemeinde.)
*Eichamt Würzburg I (Stadt).
*Eichamt Würzburg II (Bezirks-Amt). Würzburg u. Karlstadt, Präzis.- u. Gaseichamt. 0
Ziegler, Jos., Präzisionseichmstr. 0
Schneider, Pius, Polizeiwachtmstr. 1
4 (Stadtgemeinde.)
*Feller, Joh., Firmenschilder- u. Schriftenmal. 0
Herbst, Gg., pens., Zugf. 1
Dorsch, G., Postassistent i. R. 2
Schneider, Marg., Witwe. 3
Stumpf, A., Privatiere. R 1
6 (Stadtgemeinde.)
Kellermann, Anna, Zeitungsträgerin. 0
Rumpel, Maria, Witwe. 0
Stabernau, Josef, Bau- und Möbelschreinerei (Werkstätte). 0
Syptroth, Anna, Lokomotivführerswe. 1
Syptroth, Max, Postbediensteter. 1

Eichhorn-Straße[1]).

(IV. [Neumünster-] Bezirk. Zieht vom Marktpl. östlich nach der Theaterstr.) E 3.

[1]) Nach dem Gasthause „Zum Eichhorn", Hs.-Nr. 6. benannt.

2 (Bolzano's Erben.)
*Kreisel, Frz., Kaufmann, Drechslerei- u. Schirmgeschäft. 0, 3
*Tauber, J., Damenputzgeschäft (Laden). 0
*Breunig, And., Spezial-Damen- und Kinderkleidergesch. (Laden). 0, 1
*Kleinmann & Roßmann, Weißwgesch. (Laden). 0
*Milz, M., Sattlerm. 0
Bolzano, Dr. med. Aug., prakt. Arzt. 2
Mayer, Centa, Privatiere. 3
2a (Steinam, A., Kaufm.)
Spiegel, Karl, Schuhwarenhändler. 0, 2
Dorer, August, Kaufm., i. Fa. Ritter & Schäfer. 0, 1
*Stock, Andr., Bäckerei u. Konditorei. (Laden.) 0
Poppe, Kurt, Spezialgeschäft für Plauener Stickereien (Laden). 0
Birnthaler, Frz., Elektrotechn. Geschäft. 0
Spiegel, O., Schuhwarenhändler. 2
Schmidt, Lamb., Beleuchtungsinsp. 2
3 *Brendel, Ludw., Priv. 2
*Brendel, Josef, Weinhändler, Inh. d. Firma Würzb. Weinkellerei L. Brendel. 0, 1
*Nordd. Schokol.-Haus G. m. b. H. (Laden). 0
Titz, Cäcilie, Filialleiterin. 0
Eck, Theo, Damenhutgeschäft u. Strickwarenhandlung. 0, 3
Schwabacher, Benno, Mitinh. d. Fa. A. W. Schwabacher. 1
4 (Mayer, Jeanette).
*Goos, Carl, Nachf., Inh. Gustav Kurtze, Papierwarenhandlg. u. Fachgesch. f. Bureaubedarf. 0
*Kurtze, Gustav, Kaufm. 1
*Seibert, Hans, Nachf., Inhab. Karl u. Frieda Hechtl, Spezialgesch. f. Damenputz. 0
Hechtl, Karl, Kaufmann. 2
Limpert, K., Oberlehrer. 3
5 (Fox, Josef.)
*Schmidt, Joh., Inh. d. Fa. Wilh. Simon Nachf., Kolonialwaren- u. Delikatessenhandlung. 0, 2
*Ehrmanntraut & Zeidler, Porzellan- u. Glashdlg. (Laden). 0
*Huth & Rüger, Nähmaschinenhdlg. (Laden.) 0
*Apetz, Dr. W., Augenarzt, Inhaber einer Privataugenheilanstalt. 1, 2
*Oettinger, Karl, Kaufm. 3
Simon, E., gepr. Sprachlehrerin. 3
Simon, W., Rentner. 3
Westerhausen, P., Hausmeister. 4
6 (Mayer, Franz, Erben.)
*Allgemeine Elektrizitätsgesellschaft München, G. m. b. H. (Bureau). 0
Haseney, Hans, Pelzhaus zum Eichhorn. 0, 2

6) Zum roten Eichhorn.

Stern, Karl, Kaufmann. O, 1
Mayer, Adrian, Handschuh- u. Strumpf-Spez.-Geschäft. 0
Mayer, Marie, Privat. 1
Stern, F., Privatiere. 1
Mayer, A., Kaufmann. 2
Schwarz, J., Masch.-Setz. 2
*Gunkel, Hans, Bauspenglerei u. Installat. R 0

7 Rüttinger, Anna, Hutfabr.-We. 2
*Stubers, A., Buch- u. Kunsthandlg., Inh. H. Wadenklee (Laden). 0
Fuchs, Grete, Schokoladegeschäft. 0, 1
*Keßler, Ph. Ferd., Inh. der Frankonia-Drogerie Herm. Langsdorf. 0, 3
Rüttinger, Bernh., Inh. d. Fa. St. Rüttinger, Hutgeschäft. 0, 2
Fuchs, Christ., Vertreter. 1
Nebel, Fr., Herrenmaßgeschäft. 1
Levisohn, Rosa, Privat. 2
Ulses, Pet., Obersekr. a. D. 4
Graf, Franz, Postsekretär. 4

8 Rasp, M., Privatiere. 2
*Metzel, Hans, Handel m. Fahrräd. u. Schreibmaschinen. 0
*Hasenknopf, Fritz, Handel mit Nähmaschinen und Kinderwagen. 0
*Ackermann & Laub, Inh. Siegm. Horn, Herrenbekleidungsgeschäft. 0, 1
*Greidenweis & Cie., A.-G., Tabakwaren en gros. 0
Metzel, Frieda, Handarbeitslehrerin. 1
*Metzel, Hans, Kaufm. 1
*Hub, Dr. med. Dietr., prakt. Arzt. 2
*Hasenknopf, F., Kaufm. 3
Rosenbaum, Zerl., Kaufmannswe. 3
Ott, Rich., Kaufmann. 4
Schneider, Aug., Buchdruckereibesitzer. 4

Rückgebäude:
Kirchner, Bapt. u. Aug., Maler, Tüncher- und Lackierergeschäft. 1
Hain, Franz, Gürtler. 2
Hain, Ludw., Sattler. 2

10 (Stadtgemeinde.)
*Marx, B., Zigarrenimportgesch. u. Annoncen-Expedition (Laden). 0
*Bitterauf, Aug., Drog.-, Farb-, Material.- u. Kolonialwarenhandlung (Laden). 0
*Albert, Peter, Herrn- u. Knaben-Bekleidungsgeschäft. 0, 2
Kaufmann, H. J., Schnittwarenhandlung (Laden, Eing. Spiegelstr.). 0
Scholl, Wilh., Blumengeschäft (Laden). 0
Dillmaier, St., Sattlermstr., Reiseart. u. Lederwaren (Lad. u. Werkst.) 0
Krauß & Co., Spezialgesch. f. Akkumulatoren. 0
Mohr, Heinrich, Nachf., Inh.: Joh. Zoll, Uhren- u. Goldwarenhandlung (Laden). 0
*Rosenthal, Dr. Karl, Rechtsanwalt. 1
Ackermann, Willi, Eisenbahn-Oberwerkführer. 1
Pfeuffer, R., Kaufm., Inh. d. Fa. Bruno Marx. 2
Petres, M., Elektrotechn.-Witwe. 2
Faber, Paul, Lithograph. 2

13½ Bouffier, Else, Priv. 3
*Keupp, Ad., Manufakturwarengeschäft. 0, 1
*Sonnenberg & Steinhardt, Elektrogroßhdlg. 0
*Welt-Panorama (Inh. Stephan Hartmann). 1
Plettner, Heinr., Kaufm. 2
*Schild, David, Kaufm. 3
Schmitz, Hermann, Veri.-Beamter. 4
Schleunung, Walli, Gerichtssekretärswe. 4

15 Vollmuth, J., Bäckermeister. 0, 1
Ziegler, Kilian, Feinkosthandlung. 2
Weyermann, Georg, Obsthändler. 2
Faatz, M., Maurerswe. R

17 (Koffler, Georg.)
Stemig, M., Milchhandlg. (Laden). 0
Schneider, Eucharius, Schneidermstr. 1
Rügamer, K., Arbeiterin. 2

18 (Mayer, J., Erben.)
*Gärtner, Karl, Lebensmittel- u. Feinkosthdlg. (Laden.). 0
*Bamberger & Co., Wäsche u. Aussteuergesch. (Lad.) 1
Mayer, Susanna, Kaminkehrermeisterswe. 3
Heil, Wilhelm, kaufm. Angestellter. 3

19 Herbert, Johanna, Damen- u. Theaterfriseurgeschäft. 0, 1
Herbert, Karl, Friseurmeister.

20 *Müller, Franz, Inh. d. Fa. Fahrrad-Müller, Fahrrad- u. Nähmasch.-Handlg. u. Reparaturwerkstätte. 0, 1 u. R
Stumpf, Josef, Photogr. 2
Mehrer, Apoll., Friseurin. 3
Schraut, Marg., Witwe. 3

21 (Strauß, Jakob.)
*Central-Hotel, Café, Wintergarten. 0

22 *Mayr, Karolina, Hofratswe. 2
*Haupt, Adolf, & Co, Dental-Depot. 0, 1

23 *Broili, J. F., Inh. v. C. A. Veninos Erben, Kaufm. u. Handelsricht. 1
Fink, C., Juwel. (Laden). 0
*C. A. Veninos Erben, Tabak- und Zigarrenhandlung. 0
Betcke, Anna, Apothekerswitwe. 2
Gandrom, Karl, Kaufm. 3
Rückg. (Eing. Oberthürstr.):
*Schäfer, Val., Wein-, Essig-, Spirituosenhandlung (Laden). 0, 1
Strobel, Rud., 1. Würzb. Glasmalereianstalt (Laden u. Werkstatt).
Rügamer, Elise, Witwe. 1

24 Pfriem, G., Privatier. 1
Saupe, L., Werkstätte f. Chirurgie u. orth. Mech. (Lad. u. Werkst.). 0
*Bay. Elektrizitäts-Gesellschaft m. b. H. Würzb. (Laden.) 0
Lang, Dr. Otto, prakt. Zahnarzt. 2
Roehria, Wilh., Werkmstr. 2
Steinacker, Karl, Bahninspektor. 3
Stemig, J., Schneidermeister. 4

19) Unterrambach.
23) Großrambach oder zum großen und kleinen Rambach.
24) Zur Kaulen.

26 *Bing, Max, Schuhwarengroßhändler. S, 1
Freudenberger, Heinrich, Strumpfwarengroßhdlg. O
*Oertel, Albrecht, Musikalienhdlr. (Inh. d. Fa. Richard Banger Nachf.) 2
Zorn, Hans, Kapellmstr. 3
Lang, Antonie, Witwe. 4

28 Beßler, K., Metallwaren-Kunstgewerbe, Inhaber d. Fa. Max Beßler. 0, 1, 2
Beßler, Anna, Witwe. 2

30 Jäger, Bab., Stahlwarengeschäft.
Jäger, Jos., Zeug- u. Messerschm. (Werkst.). 0
Hümpfner, Emma, Kleidermacherin. 2
Hümpfner, Monika, Kleidermacherin. 2
Jordan, L., Schneiderm. 3

32 (Rom, Anton.)
*Rom & Wagner, Modewaren- u. Damenbekleidungsgeschäft, Ausstattungslager, Teppich- u. Möbelstofthandl. O, 1, 2
Wellhöfer, Hans, Polizei-Wachtmstr. 3
Ohlhaut, Maria, Sekretärswe. 3
Treml, Joh., Gefällober-aufseher. 3
Bader, Anna, Priv. 3
Gütling, Jakob, Schneidermstr. 3

Eisen-Straße[1]).

(VI. [Rennweg-] Bezirk. Verbindet die Gerbrunnerstr. mit der Valentin Beckerstraße.)
G H 4 5.

1) Weil dort früher die Roellsche Waggonfabrik stand.

5 Kopp, Lud., Eisenbahninspektor. 0
Kaufmann, K., Witwe. 1

7 Bucher, Gebrüder, Schreinermstr. R
Müller, Adam, Heizer. 0
Bucher, Karl Adolf, Schreinermstr. 0
*Bucher, A., Sägewerkbesitzer u. Holzgroßhdlr. 1
Heil, Marg., Witwe. 1
Pfeuffer, K., Schlosser. 2
Schöppe, K, Oberkellner. 2
Bucher, A., Schreinerm. R 1
Zilker, M., Witwe. R 1

9 Englerth, M. Th., Postdirektorswe. 1

Elefanten-Gasse[1]).

(VII. [Peter-] Bezirk. Inn. Stadt. Führt vom Peterplatz zur Sanderstraße.)
E 5.

1) Benannt nach dem Hof „zum Elefanten" (Haus Nr. 7).

2 Keidel, Johann. 0
Keidel, Marg., Gemüsehändlerin. 0
Mahr, Karl, Schreiner. 1
Müller, Mich., Heizer. 2
Ensbrenner, Johann, Bahnbediensteter. 3

4 *Christoph, Lor., Metzgermstr. 0, 1
Christoph, Kl., Metzgermeister. 1

6 *Ketter, Gertraud, Schiefer-, Dachdecker- u. Blitzableitungsgeschäft. 1
Deschner Hans, Telegr.-Arbeiter. 0
Deschner, K., Arbeiter. 0
Straub, Wilh., Kaufm. 0, 2
Schömig, Ursula, Privat. 3

Rückgebäude:
Christel, Gg., Rentner. 1
Wolk, Marie, Zugeherin. 2

7 (Linde, August von.)
Amrehn, Wally, Kolonialwarengeschäft. 0
Günther, G., Händler. 1
Karpf, Marie, Inv.-R. 1
Hebling, Th., Schneiderin. 1
Helldörfer, M., Inv.-R. 2
Schmitt, M., Schreinerswitwe. 2
Rauch, Marg., Witwe. 2
Weber, Vinz., Inv.-R. 2
Hübner, Apol., Zugeherin. 3
Rittsteiger, Joh. Kasp., Lebensmittelhändler. 3
Henkelmann, J., Schiffer. 3

8 Mußmächer, Fridolin, Schneider. 1
Mußmächer, Fr., Schneid. 1
Schmitt, Fr., Schreiner. 0
Arnold, Marg., Witwe. 2
Brehm, Rosa, Witwe. 3
Stühler, K., Malermstr. (Werkstätte).

9 Schmidt, Albr., Priv. 0
Wutzlhofer, Joh., Oberzolliekretär. 0
Fleischer, Dora, Witwe. 1
Wich, Marg., Privatiere. 2
Diemer, M., Zugeherin. 2
Klüglein, Joh., Näherin. 3
Werthmann, Gertraud, Wäscherin. 3
Karg, Marie, Näherin. 3
Schuster, Marie, Zugeh. 3

10 (Uhl, K., Schlossermstr.)
Knüpfing, Gret., Näherin. 0
Diel, M., Kaufmannswe. 0
Geier, Fr. Xav., Kaminkehrermstr. 1
Heß, Aug., Lokomotivführ. 1
Weigand, Phil., Köchin. 2
Helbig, Apoll., Klein.-R. 2
Haneschläger, Amalie. 2

11 *Breitschwerdt, A. M., Schreinermstr. 0, R
Müller, Karl, Packer. 1
Pülb, Edm., Schneider. 1
Vogt, K., Schuhmachermst. 1
Müller, Karl, Werkmstr. 2
Tröbst, Rud., Maurer u. Zementeurgehilfe. 2
Schäfer, G., Schneiderm. 2
Hagenauer, Marg., We. 3
Eder, Babette, Inv.-R. 3

12 (Uhl, K., Schlossermstr.)
Lorenz, Stephan, Insp. 0
Deißler, Emma. 0
Pfeiffer, Philipp, Buch- u. Papierhändler. 1
Scholz, Anna, Privatiere. 1
Schmitt, Chr., Kaufm. 1
Eichele, Jos., Mechaniker. 1
Platz, Franziska, Hauptlehrerin a. D. 2
Platz, Karl, Schriftsetzer. 2
Schießer, Anton, Flaschenbierhandlung. 2

13 Müller, Gg., Wirt zu „St. Peter". 0, 1
Ackermann, Marg., We. 1
Ackermann, M., Stickerin. 1
*Pfeuffer, Peter, Kaufm. 1
Kees, Jos., Reg.-Obersekr. 2
Hartung, Marg., Witwe. 2
Ohligschläger, T., Schneidermstr. 3
Ohligschläger, Babette, Damenschneiderin. 3
Döring, Bab., Buchbinderswe. 3

7) Zum „Elefanten", wonach die Gasse benannt ist.

Elster-Gasse.

(X. [Zellerau-] Bezirk. Verbindet die Dreikronenstraße nach Westen mit der alten Kasernstr.) C 3.

1 *Stühler, P. M., Inh. d. Fa. P. M. Stühler, Schiffbauanstalt u. Maschinenfabrik. 0
Binder, Josef, städt. Arb. 1
Dorn, Josef, Eisenbahnbediensteter. 1
Attenhauser, Thomas, st. Arbeiter. 1
Gruber, Hans, Brauer. 2
Blümm, M., Inv.-R. 3
Eber, Hans, Dekateur. 3

2 Reinhardt, Jos., Schiff. 1

3 Theobald, D., Schreinermstr. 0, 1
Merz, Mich., Kraftwagenführer. 0
Schlereth, R., Witwe. 1
Fleckenstein, Hans, Buchbinder. 2
Müller, Peter, Polizei-Wachtmstr. 2
Pfannes, Gg., Schreiner. 3
Theobald, Hans, Holzbildhauermstr. 3

5 (Kirch, Johann.)
Schicker, Christ., Schreiner, (Werkstätte). 0
Kreß, Gg., Bahnbedienst. 1
Götz, Rud., Teilh. d. Fa. Götz & Hammelbacher. 1
Kretzer, Joh., Depotarb. 2
Kirch, Otto, Drogist. 2
Scheuring, J., Taglöhner. M
Mandel, Johann, Maschinenmstr. M

Rückgebäude:
Römmling, K., Schreiner. 0
Götz & Hammelbacher, Großhandlung. 0
Braumandl, Johann, Bierbrauer. 1
Lehrmann, Jakob, Fischermeister. 2
Maier, Anton, Schlosser. 2

7 (Kirch, Johann.)
Lehrmann, Jos., Fischermeister. 1
Wahler, Ella, Näherin. 2

9 Streitenberger, Frz., Bäckerei u. Produktenhändler. 0
Hilpert, J., Verw.-Arb. 1
Hilpert, Margar., We. 1
Berg, Marie, Witwe. 1
Endres, Maria, Witwe. 2

Erste Felsen-Gasse.

(IX [Burkard-] Bezirk. Zieht von der Burkarderstraße zur Spitalgasse.) C D 4.

1 (Zemmerich, Josef.)
Neubert, Lor., Schreiner. 0
Riepel, Theresia, Witwe. 1
Jander, Anton, Metzger. 2
Stöhr, Eduard, Spengler. 2

2 *Zemmerich, Josef, Fischhändler u. Weinwirt z. Lochfischer. 1

3 Gundling, B., Hafenarbeiter. 2
Dereser, Jos., Näherin. 1
Hieronymus, Mich. Ernst, Drehergehilfe. 3

4 Zahner, J., Pensionist. 1
Wagenbrenner, Johann, Schneider. 0
Beck, Georg, Schneidergehilfe. 1

5 (Griebels Erben.)
Greb, Stephan, Postschaffner. 0
Grohganz, B., Zementeur. 1
Matz, Wilh., Zwicker. 2

6 Schneider, Adam, Schreiner. 0, 1
Kretzer, Gg., Pensionist. 2
Scherm, Joh., Bauhilfsarbeiter. 3

Erste Schloß-Gasse.

(X. [Zellerau-] Bezirk. Führt von der Zellerstraße zum Marienberg.) C 4.

2a (**Fischer**, Josef.)
Meder, Th., Fliesenlegermeister. 1
Kraus, Wilh., Bahngeh. 1
Keidel, J. A., städt. Aufsch. 2
Göpfert. A., Elektrotechn. 2
2b (**Fischer**, Josef.)
Arnold, Alois, Friseur. 1
Baum, Maria, Witwe. 2
3 (**Brauh. Würzburg.**) Mälzerei I.
Bächer, Hrch., Brauer. 0
Birkenseher, A., Brauer. 1
4 (**Rüthlein**, Valentin.)
Weber, Marg., Witwe 0
Doch, Michel, Arbeiter. 0
Spiegel, Anna, Witwe. 1
Spiegel, Hans, Buchhalt. 1
6 (**Rüthlein**, Valentin.)
Holzbauer, Joh., Mälzer. 1
Matthei, Franz, Buchhdlr. 1
8 (**Pickel**, Pankraz.)
Kordwig, Ad., Pensionist. 0
Kordwig, Andr., Werkstättegehilfe. 0
10 **Rügamer**, Gretchen, Lehrerswe. 1
Lösch, Urban, Rottmstr. 1

3) Ehemals Hofbrauhaus.

Erthal-Straße[1]).

(VIII. [Sanderauer-] Bezirk. Fortsetzung der Franz-Ludwigstraße jenseits der Bahnlinie und zieht südöstlich gegen Gerbrunn zu.) G 6.

[1]) Wie die Franz-Ludwig-Straße nach Fürstbischof Franz Ludwig von Erthal (1779 bis 1795) benannt.

1 (**Riedmüller**, Haßfurt.)
Müller, Kunig., Wirtin z. Rosenau. 0
Fränkisch. Schweißwerk, G. m. b. H., Reparaturwerkstatt. 0
Pfannes, Kasp., Bauführ. 0
Zänglein, A., städt. Arb. 1
Schmachtenberger, Osk., Vertreter. 1
Warmuth, K., Witwe. 2
Böhm, Anna, Zugeherin. 2
Ziegler, Hugo, Schreiner. 2
2 (**Stock**, Andreas.)
Willareth, Otto, Taubstummen-Oberlehrer. 0
Wolf, Karl jun., Maler- u. Lackierermstr. 0
Moser, Ferd., Prof., Direktor a. D. 1
Schiller, Elsa, Ober-Regierungsratswe. 2
Obenhuber, Hans, Oberamtsrichter. 2
Reinthaler, Agn., Garn.-Verw.-Kontr.-We. 3
Reinthaler, A., technisch. Oberinspektor. 3
Wieser, Aug., Bauführer. 3
3 (**Bayr. Kriegsinvalid.-Fond** e. V., in München.)
*Kriegsbeschädigten- u. Kriegshinterbliebenenfürsorge, Kreishauptfürsorgestelle. 0, 2
Bierlein, Ernst, Regierungsrat I. Kl. 1
Fertig, Moritz, Ober-Rechn.-Kommissär. 1
Bauer, Joh., Schneidermeister. 3
Gaul, Frz., Spirituosenhändler.

Rückgebäude:
Katzenberger, K., Schreinermeister (Werkstätte). 0
Kriegerfürsorgeheim (Einrichtung d. Kreishauptfürsorgestelle). 1
4 (**Dr. Lossen.**)
Eichelsbacher, M., Oberlehrerswe. 0
Oeller, P., Studienrat. 0
Freisen, Dr. Josef, Universitätsprofessor und Konsistorialrat. 1
Hellwig, Marie, Privat. 1
Herlet, Dr. Bruno, Oberstudiendirektor. 2
Hambrecht, Elisabeth. 2
5 **Neupert**, Georg, Priv. R 2
Wendel, Martin, Eisenb.-Oberingenieur. 0
Götz, Fritz, Geschäftsführ. 0
Hörnig, St., Eisenbahn-Verwalter a. D. 1
Schweizer, Bab., Kaufmannswe. 2
Störrlein, Alfr., Kaufm. 3
*Bay. Masch.- u. Elektrizitäts-Gesellsch. Granau, Hohberger & Cie., Kommandit-Gesellsch. R 1
*Granau, Fr. Kaufm. R 1
6 (**Rührer**, B., Ottenhofen).
Müller, Ernst, Buchhändl. 0
Müller, Johanna, Buchhändlerswe. 0
Gerbel, Heinrich, Finanzgerichtspräsident. 1
Wagner, Dr. Heinrich, Oberstudienrat. 2
Richter, Joh., Domänenratswe. 2
9 **Wahler**, W., Privatier. 0
Seißiger, Aug., Oberforstmstr. a. D. 1
Englert, Dr. Phil., Univ.-Profess. a. D. 1
*Lahr, Siegfr., Fabrikat. v. Bierglasuntersetzern, Selbstschwefler „Weinfreund". R
12 **Weiler**, P., Hausbesitzer. 0
Weiler, Valentin, Fuhrwerksbesitzer und Landwirt. 0
Franz, O., Schreinermeister. 0, 1
Ackermann, O., Schreiner. 1
Köberlein, J., Stukkateur. 1
Lausch, Joh., Schriftsetzer. 1
Konrad, Maria, Witwe. 2
Dippolt, Joh., Sattler. 2
14 **Eichhorn**, Konrad, Eisenbahnoberinspektor. 1
Hayd, Lina, Kaufmswe. 0
*Wütscher, Rud., Werkst. f. mod. Raumkunst. 1
Weber, Karl, Kaufmann. 2
Kern, Heinr., Kaufm. 2
Selzam, M., Oberkellner. 3
Edelmann, Ruvr., Arb. 3
Sutor, Joh., Gärtner. 3
Scheder, Anna, Witwe. 3

Rückgebäude:
Siebenlust, Wilh., Postassistent. 0
Räth, Gregor, Straßenbahnführer. 0
Rhein, Kilian, Polizei-Wachtmstr. 0
Meder, Karl, Kanzleiassist. 1
Mihm, Adam. Steinh. 1
Fettisch, Frz., Magazing. 1
Windmeißer, J., Straßenbahnführer. 1
16 *Weißkopf, J., Schreinermstr. 0
Brust, Lor., Arbeiter. 1
Weit, Georg, Arbeiter. 1
Berger, J., Gärtner. 2
Lichtlein, Josef, Buchbindermstr. 2
18 (**Wacker u. Harren.**)
Hemm, Ad., Bauführer. 0
Hemm, Martin, Steinbruchbesitzer. 0
Wacker, Emilie, Privat. 1
Schebenbach, Franz. 1
Beer, Chr., ehemal. Handschuhfabrikant. 1
Jacob, K., Reg.-Oberrechnungskommissär u. Damenstifts-Verwalter. 2
Niedermeyer, Josef, Studienrat. 2
Hendinger, Babette. Priv. 3
Grombach, Hans, Bäcker. 3
Zimmermann, Philipp, Kaufmann. 3
Winkler, Heinrich, Zugf. 3

Rückgebäude:
Hartmann, K., Büglerin. 0
Gordt, Karl, Lithograph. 0
Hemm, Nik., Händler. 0
Weickert, Adam, Lagerh. 1
Kaspar, S., Buchdrucker. 1
Hertel, Phil., Korrektor. 2
Seyfried, Chr., Obersekr. 2
20 (**Wacker u. Harren.**)
Feeser, Otto, Straßenbahnführer. 0
Götz, Therese, Witwe. 0
Götz, Walpurga, Damenschneidermeisterin. 0
Seufert, K., Hauptlehrerswitwe. 1
Meder, C., Postinspektor. 1
Wurzer, Eva Maria, Gerichtsvollz.-We. 1
Ertel, Otto, Notenstecher. 2
Romeis, P., Lehrer a. D. 2
Fuß, H., Gef.-Wachtmstr. 3
Wagenhäußer, Johann, Büttner. 3
20a **Mauter**, Käthchen, Klavierlehrerin. 1
Dittmann, St., Fabrikarb. 2
22 **Oppmann**, H., Landwirt. 0
Michel, Julius, Gefllhdl. 0
Feinauer, Joh., Bildh. 1
Heil, Moritz, Zimmerm. 1
Hemm, Karl, Häfner. 2
Mark, Valentin, städt. Wegwart. 2
32 (**Steinharts Erben.**)
Kreß, F., Küferei (Werkst.) 0
Klein, Bab., Witwe. 0
Wolf, Karoline, Witwe. 0
Laubheim, Reg., Hausv. 1
Langner, Josefine, We. 1
Enard, P., Fuhrwerksbes. 2
Hattenkofer, Jakob, Hilfsschaffner. 2

Erzherzog Karl-Platz[1]).

(VI. [Rennweg-] Bezirk. Platz vor dem „letzten Hieb", am Ende der Rottendorferstraße.) J 4.

[1]) Benannt nach Erzherzog Karl, der am 4. Sept. 1796. bei Würzburg die Franzosen unter Jourdan schlug und hierdurch Würzburg und das Land von den Franzosen befreite. Die Gefechte zwischen Seligenstadt und Würzburg erstreckten sich bis auf den Galgenberg.

Z. Z. ohne Gebäude.

Fabrik-Straße.

(III. [Grombühl-] Bezirk. Führt von der Rimparerstraße quer durch Grombühl bis zur Oberdürrbacherstraße.) G H 1.

1 **Seuffert**, Edmund, Lokomotivheizer. 1
Danhardt, Joh., Oberrangiermstr. a. D. 0
Huber, Geschwister. 0
Rascher, J., v. Zugführer. 1
Landeck, G., Postsekretär. 2
Hofmann, Maria. 2
Zöller. L., Oberpostsekr. 3
Kern, F., Bahnsteigschaff. a. D. 2
1½ **Schramm**, Babette, Tünchermeisterswe. 3
Fischer, Friedr., Stellwm. 0
Klotz, M., Partieführer. 0
Holzschuh, Pankratz, Regierungsrat. 1
Holzschuh, Seb., Oberlokomotivführer a. D. 1
Burger, Franz., Assistent. 1
Schnepper, Martin, Zugführer a. D. 1
Lang, Ed., Oberlokomotivführer a. D. 2
Schmuck, Josef, Lokomotivführer. 2
Wallner, M., Partieführ. 2
Hepp, Karl, Oberlokomotivführer. 3
Bürner, Fr., Lehrerin. 3
Bürner, Geschw., Privat. 3

Rückgebäude:
Dallheimer, Anton, städt. Lagerarbeiter. 0
Müller, Oskar, Buchdr. 0
Uebel, Karl, Bauarbeiter. 1
Popp, K., Bahnarbeiter. 1
Hofbauer, Josef, Lokomotivheizer. 2
Paulus, Bernh., Arbeiter. 2
3 (**Priem**, Martin.)
Richter, Christ., Eisenbahnoberschaffnerswe. 0
Metz, M., Schlossersw. 0
Richter, Karl, städt. Verw.-Sekretär. 0
Hartwig, Max, Bureaugehilfe. 0
Röder, Heinrich, Packer. 1
Reis, A., Postsekretär. 1
Rehhäuser, Joh., Oberschaffner. 1
Müller, A., Zugführer a. D. 2
Eulefeld, A., Oberlokomotivführerswe. 2
Flammersberger, Joh., Lokomotivheizer. 2
Ludwig, K., Zugführer a. D. 3
Brand, Mich., Eisenbahnoberschaffner. 3
Küffner, Joh., Vorarb. 3
5 **Geißler**, Mich., Ober-Lokomotivführer. 0
Weigand, Franz, Schuhmacher (Werkstätte). 0
Stelzer, Hans, Obersteuersekretär. 0
Koßner, Karl, Handlungsgehilfe. 0
Höfler, Hans, Gewerkschaftssekretär. 0
Bauchhenß, W., Kaufm. 1
Roos, Andreas, Oberlokomotivführer. 1
Fäth, Franz, Bahnarb. 1
Spieler, Joh., Postassist. a. D. 2
Burger, Philipp, Werkmeister. 2
Then, Gg., Oberschaffner. 2
Then, F., Eisenb.-Zugf. 3
Kron, A., Bahnschaffner. 3
Pfrang, E., Hausmstrsw. 3
7 **Sauer**, Joh., Oberlokomotivführer. 0
Lampert, Ant., Arbeiter. 0
Dehmer, L., Buchhalter. 1
Herget, E., Kaufms.-We. 1
Herget, Dr. L., Chemiker. 1
Schmitt, J., Packmstr. 2
Off, E., Schaffnerswe. 2
Madre, Klem., Schlosser. 2
Fell, Fr., Holzbildhauer. 3
Fell, J., Lokom.-Heizer. 3
Eberlein, J., Schreiner. 3
8 (**Schacht**, Georg, früh. Baumstr.).
Kauppert, K., Schaffner. 0
Ziegler, Sim., Lokomotivführer. 0
Precht, Ph., Pensionist. 0
Breitung, L., Lokomotivführer. 1
Hofmann, August, Lokomotivführer. 1
Eymelt, Dora, Zugführerswe. 1
Herget, Jul., Werkmstr. 2
Köllner, A., Zugführersw. 2
Kempt, P., Wagenmstr. 2
Kübert, K., Oberlokomotivführerswe. 3
Schubert, J., Lokomotivf. 3
Bauernschmitt, Georg, Oberschaffner. 3
9 **Beck**, Herm., Metzgerm. 0
Wohlhöfner, J., v. Lokomotivführer. 1
Klaumünzer, Fr., Oberlokomotivführer. 1
Geißler, J., Eisenbahnoberschaffner. 2
Wolf, Joh., v. Zugführer. 2
Baierle, Karl, Eisenbahnschlosser. 2
Schneider, J., Eisenbahninspektor. 1
Brenner, N., Stellwmstr. 3
10 (**Schacht**, G., früh. Baumstr.).
Werner, K., Friseurswe. 0
Eckardt, Marg., Witwe. 0
Vogt, Jos., Bahnarbeiter. 0
Hammer, Martin, Lokomotivführer. 1
Köller, Mich., Eisenbahnschaffner. 1
Kohlbauer, Andr., Eisenbahnsekretär a. D. 2
Kühnert, Lud., Oberlokomotivführer. 3
Hellerich, Wilhelm, techn. Eisenbahn-Obersekretär. 2
Schnarz, J., Rangieraufseher. 3
11 **Leisner**, G., Oberpostsekretär. 3
Göb, Johann, Herrn- u. Damenfriseur (Laden). 2
Seubert, Georg, Fahrradhändler. 0
Dietz, Karl, Installateur. 0
Spiegel, Eduard, Oberlokomotivführer. 1
Precht, Johann, Wagenwärter a. D. 2
Lautenschläger, Oberlokomotivführerswe. 2
Imhof, Max, p. Wagenw. 3
Bieberich, Gustav, Oberlokomotivführer. 3
Brehm, Albert, Wagenwärter. 3
Popp, Hans, Güterführ. 4
12 **Zürn**, Alex., Kolonialwarenhandlung. 0
Schneider, Kath., Witwe. 1
Wölfel, Max, Maschinenhausgehilfe. 1
Raab, Peter, Lokomotivführer. 1
Zimmermann, Gottfried, Schaffner. 2
Amrehn, Bab., Witwe. 2
Küffner, Mara., Witwe. 3
Gehrig, N., Maschinenhausgehilfe. 3
Schlegel, Hans, Gerichtsassistent. 3
Schalk, Seb., Arbeiter. 4
13 *Hartmann, E., Teilh. d. Firma Hartmann & Brändler. 1
Schömig, F., Schreinerm., Bau-, Möbel- u. Kistenschreinerei. 0

Müller, H., Schriftsetzer. 2
Schultheis, A., Schuhmacher. 2
Halker, Seb., Bahnschlosser. 2
Melber, A., Holzbildh. 3
Rückgebäude:
*Hartmann & Brändler, Kolonialw.- u. Tabakfabrikate-Großhandlg., Kaffee-Großrösterei. 0, 1
Schneider, H., Schneidermstr. 1
15 *Halbmann, Kaspar, Bäckermstr. 0
Holzinger, Franz, Mont. 1
Holzinger, M., Schneider. 1
Grünewald, J., Fabrikarbeiter. 1
Holzinger, Mich., Spengl. 2
Billa, Joh., Buchhandlungsdiener. 2
Kirch, St., Oberpostschaff. 3
Engel, G., Maschinensetzer. 3
Rückgebäude.
Deeg, Math Anlegerin. 0
Schmitt, Mich. Stationsgehilfe. 1
17 Blenk, M., Schuhmm. 0
*Ullrich, Dr. med. Friedr., prakt. Arzt. 1
Lang Phil., Bahngehilfe. 2
Mühlholm, Josef, Oberlokomotivführer. 2
Rothenhöfer, J., Reisend. 3
Gernert, Kunig, Obst- u. Gemüsehändlerin. 3
18 (Kettemann, Max.)
Bauer, Leonhard, Bäck. 8
Ostberg, Maria, Kolonialwarengesch. (Laden) 0
Lang, Luise, Privatiere. 0
Brader, V., Lohnbuchhltr. 0
Hock, Franz, Werkmstr. 1
Schramm, Rosa, Gastwirtswe. 1
Beck, J., Wagenmstr. 2
Müller, Karl, Bäcker. 2
Seuferling, Barb., städt. Aufseherswe. 2
Heller, K., Lokomotivhz. 3
Heller, Robert, Bäcker. 3
Datzer, Josef, Zugführer. 3
19 Küspert, Margaretha, Sparkassenkontr.-We. 1
Betz, J., Eisenbahnassist. 0
Henneberger, Kil., Automonteur. 2
Popp, M., Schmied. 3
Popp, Marie, Witwe. 3
20 Mack Marg, Holz- u. Kohlenhändlerswe. 0, 1
*Faulstich, K., Kunst- u. Bauschlosserei (Werkst.)
Schmitt, H., Schneiderm. 0
Götz, Ludwig, Schreiner. 0
Kneitz, Josef, Lokomotivheizer. 1
Kraft, Mich., Pensionist. 1
Seidel, Christina, Lokomotivheizerswe. 2
Henninger, J., Korrektor. 2
Beh, Georg, Lokomotivh. 2
Lochner, Marie, Witwe. 3
Fertig, Georg, Hilfswart. 3
Damhardt, Adam, Kesselreiniger. 3
21 *Kratz, Hans, Tünch.-Maler u. Lackierermstr. 1
Zinser, Joh., Oberpostschaffner. 0
Gerlach, W., Steindruckmaschinenmstr. 0
Kaiser, Friedrich, Ober-Maschinenmstr. 2
Unger, W., Händl. 2
Heinrich, Gg., Schaffner. 3
Zinser, Eva, Kanzleisekretärswe. 3
Rückgebäude:
Düring, Fr., Kellermstr. 0
Fünkner, H., Hausdien. 1
Plasi, Josef, Schaffner. 0
Drescher, Mich., Eisenbahnsekretär a. D. 1
Hörsing, Max, Bauführ. 1
Stühler, Urban, Bahnbediensteter. 2
Rauscheder, Georg, Postschaffner. 2
22 Rosenberger, Josef. 0
Maurer, M., & Scharff, Heinr., Putzgeschäft. 0
Harmening, Margarete, Obst- und Gemüsegesch. 1
Harmening, W., Schriftsetzer. 1
Becker, Jos., Maurerm. 2
Weigand, Joh., Taglöh. 3
23 Dittmann, Josef, Hausbesitzer. 0
Firsching, Hrch., Wirt z. „blauen Krüglein". 0
Gareis, Jos., Werkmstr. 1
Burkart, A., Witwe. 2
Hofmann, Apoll., Witwe. 2
Hofmann, A., Fabrikarb. 2
Rückgebäude:
Seubert, Gg., Fahrradreparaturwerkstätte. 0
Fuchs, L., Bureaudiener. 1
Lindenthaler, K., Witwe. 2
24 Binner, K., Privatm. 0
Bald, Heinr., Postassistent. 0
Wagner, J., Werkstättenvorsteher. 1
Deckert, H., Lokomotivführer. 1
Neckermann, J., Metzger. 2
Reimer, J., funkt. Werkführer. 2
Reutter, G., Eisenbahnsek. 2
Hellmuth, Joh., Oberlokomotivführer a. D. 3
Butz, Kilian, Schmied. 3
Seeberger, G., Möbelpack. 4
*Kraus, K., Motorgetriebe u. Apparatebau. R
25 Fleischmann, Joh., Kolonialwarenhändler. 0
Schultes, J., Werkstättevorsteher. 1
Rink, Ferd., Oberlokomotivführer. 2
Schultheis, A., Inv.-R. 3
Sauer, Gg., Schlosser. 3
26 (Döller, A., Bäckerm.)
Bieberich, E., Uhrmachermeister. 0
Knüttel, L., Schaffner. 1
Oehrlein, J., Zugführer a. D. 2
Stecher, Anton, Maurer. 3
Müller, A., Bahnschlosser. 3
27 *Riesenfeld, Dr. med. N., prakt. Arzt. 1, 2
Fuchs, Johanna, Damenschneiderin. 0
Faber, Mich., Heizer. 0
Mitzschke, Felix, Installat. 0
Weingärtner, Andreas, Weichensteller. 2
Konow, Fritz, Koch. 3
Bachinger, H., Betriebsl. 3
28 Döller, A., Bäckermstr. u. Kolonialwarenhdler. 0
Weidner, Elisabeth, We. 1
Weidner, Franziska, Näherin. 1
Muhler, H., Wachtmstr. 2
Arnold, Peter, Maurer. 3
Schüll, A., Händler. 3
29 Will, August, Weinhändler. 0
Adler, Erich, Werkführer. 0
Böhm, Val., Oberpostschaffner. 1
Schmidt, A., Kanzl.-Assist. 1
Hebert, Georg, Oberlokomotivführer. 2
Lorenz, J., Postassistent. 2
Gradl, A., Oberlokomotivführer. 3
Kohnle, W., Obergärtn. 3
Kohnle, Wilh., Dentist. 3
30 *König, Babette, Produktenhandlung. 0, 1
Scheuring, Kath., Zugeh. 2
Brust, Edmund, Eisenbahnhilfsschaffner. 2
31 Rabenstein, Babette, Bäckermeisterswe. 0
Spieß, Anna, Witwe. 2
Klein, Gg., Bahnschloss. 2
32 (Volks Erbengemeinschaft.)
Stock, Gottfr., Kassierer. 0
Försch, Flor., Reisender. 1
Merk, Genoveva, Kaminkehrermeisterswe. 2
33 Hubert, Kasp., Zugf. 1
Gäb, Nikol., Rentner. 1
Heim, M., Wagenwärterswe. 1
Schülein, Joh., Schloss. M
34 (Volks Erbengemeinschaft.)
Nagel, W., Feilenhauermeister. 0, R
Volk, Friedr., Werkzeugmacher. 1
Link, Joh., Tünchermstr. 2
36 Holländer, Andreas, Lokomotivführer. 1
Köhler, Andr., Lagerist. 0
Köhler, Fritz, Schlosser. 0
Schönberger, J., Former. 0
Buhl, Amanda, Mag.-Offiziantenwe. 2
Steigerwald, F., Geldzähl. 2
Geßner, Engelbert, Postoberschaffner. 3
37 Lorenz, G., Zimmergeschäft. 0
Lorenz, Karl, Junglehrer. 0
Rosenblatt, Dr. G., prakt. Arzt. 0
Höhn, H., Werkmstr. u. Kraftwagenführer. 1
Gätzner, Karl, Bohrmaschinist. 1
Bergmann, Franz, techn. Kaufmann. 2
Haimann, Karl, Arbeiter. 2
Barth, Hans, Oberlokomotivführer a. D. 2
Rix, Alois, Kontrolleur. 3
Haßenmüller, V., Zugf. 3
Dratz, Mich., Postoberschaffner a. D. 3
38 *Wöhrer, J., Spenglermstr. u. Installateur. 0
Wöhrer, Karl jr., Kaufm. 0
Krämer, Michael, Postassistent. 1
Blumenstock, L., Zugführ. 2
Köhler, Otto, Friseurmstr. 3
39 (Kath. Pfarreistiftung St. Josef).
*Kath. Stadtpfarramt St. Josef. 0
Goldbach, Ferd., Kaplan. 0
Lott, Karl, Kaplan. 0
*Hammer, Anton, Stadtpfarrer. 0, 1
Hammer, Marie, Haush. 1
Metz, Hans, Schreinermeist r. N, 1
Schedel, Therese, Witwe. N
Kath Vereinssaal. N
Fritsch & Effner, Drogengroßhandlung (Lager).
40 Rebholz, B., Bürstengeschäftsinhaberin. 0
Heß, Franz, Kontrolleur. 1
Heyn, M., Schreinerswe. 2
Heyn, Therese, Einlegerin 2
42 Rockenmaier, Egid, Bäckermstr. 0
Schmitt, Anna, Stationsdienerswe. 1
Kleedörfer, Rosina, Mechanikerswe. 1
Heßdörfer, F., Bureaud. 1
Hock, L., Schneidermstr. 2
Wittmer, Heinr., Glaser. 2
Müller, Gg., Schlosser. R
44 Schoener, A., Oberlithograph. 0
Hehn, Dominika, Witwe. 0
Wagner, M., Assistent. 1
Sack, Friedrich, Oberlokomotivführer. 1
Roßdeutscher, K., Spähmannswe. 2
Klein, Marg., Eisenbahnobersekretärswe. 2
Nöth, Joh., Prokurist. 3
Schnoes, Joh., Werkmstr. 3
45 (Katholische Kirchenstiftung St Josef.)
St. Josefs-Kirche.
46 Worch, Georg Willy, Großkaufmann. 1
Rapp, Rich., Hauptlehr. 0
Grübert, J., Elektromont. 0
Barth, Heinr., Prokurist. 1
Trapp, Bab., Privatiere. 2
Trapp, Maria, Hauptlehrerin. 2
Düring, L., Kanzleiassist. 2
Kamm, Nikolaus, Bahninspektor a. D. 3
Wüst, Gg., Lokomotivf. 3
47 Kirsch, F., Bierbrauer. 0
Kirsch, Mathilde, Kolonialwarenhandlung. 0
Kirsch, H., Tabakwarengroßhandlung. 0
Dill, Josef, Wagenaufseh. 0
Brunn, Ludwig, Postkraftwagenführer. 1
Gareis, Agnes, Witwe. 1
Lenard, Gg., Schreiner. 1
Herrmann, Regina, Handarbeitszeichnerin. 1
Wolpert, Kuni, Witwe. 2
Pfenning, Elise, Witwe. 2
Mauer, Karl, Maler. 2
Schmidt, Wilh., Büttner. 3
Neckermann, K., Kutscher. 3
Graser, Wilh., Schlosser. 3
48 Lehmann, P., Oberschaffner a. D. 1
Lehnert, Christ., Eisenbahnschaffner. 0
Werner, G., Rangierer. 0
Möhres, Barb., Witwe. 0
Boch, Joh., Bahnschloss. 0
Hartung, H., Postautowagenführer. 1
Muth, Gg., Werkmstr. 1
Lehmann, Josef, Assistent. 1
Brückner, Bab., Stationsdienerswe. 2
Bauer, Adam, Pensionist.
Fäth, Walpurga, Oberlokomotivführerswe. 2
Bersenfelder, B., Obermaschinist a. D. 3
Gleser, Anton, Faktor. 3
Endres, K., Arbeiterin. 3
49 Glos, Marg., Landwirtswe. 0
Schmitt, Lor., Bahnbediensteter. 1
Seubert, Fr., Witwe. 1
Edelmann, Edm., Reichswehrsoldat. 1
Kuhn, J., Rangierauff. 2
Göb, Franz, Schaffner. 2
Göb, Marg., Näherin. 2
Karl, Frz., Fabrikarbeit. 3
Gärtner, J., Verkäuferin. 3
Hiller, Adam, Schlosser. 3
50 (Lutz, Geldersheim.)
Will, Anna, Witwe. 0
Fenzl, Jos., Lokomotivfhr. 0
Stölding, Michael, Maschinenwärter. 0
Herold, M., Witwe. 0
Guck, Alfred, Kaufm. 0
Schmitt, Marie, Priv. 1
Mader, Jul., Maschinenarbeiter. 1
Heusler, Joh., Schreiner. 1
Wagenhäuser, Marg., Postoberschaffnerswe. 2
Mohr, Anna, Postoberschaffnerswe. 2
Heß, Hans, Buchhalter. 2
Kühl, A., Maschinenmstr. 3
Endres, K., Postassist. 3
Götz, Hans, Kaufmann. 3
51 Martin, Baptist, städt. Kanzlei-Assistent. 1
Mauer, M., Univ.-Mechaniker. 0
Werner, K., Schneiderm. 0
Reuß, Josef, Kellner. 0
Schrepfer, Anna, Hauptlehrerin. 1
Bayer, Joh., Pensionist. 2
Hahn, Joh., Pensionst. 2
Schmitt, Ad., Postkraftwagenführer. 2
Leuthäuser, F., Schreinermeister. 2
Dörfler, M., Arbeiter. 3
Himmelseher, Theodor, Lokomotivführer. 3
Götz, Georg, Kaufm. 3
Rückgebäude:
Werner, K., Schneidermeister (Werkstätte).
52 Köhler, Isidor, Produktenhändler. 0
Pfeiffer, Joh., Leitungsaufseher. 0
Dähler, E., Wagenmstr. 1
Burkard, Ph., Postsekret. 1
Huber, Ant., Oberlokomotivführer. 1
Dambach, J., Schaffner. 2
Schmitt, Frz., Bildhauer. 2
Göbmann, Franz, Stadtsekretär. 2
Pflöschner, V., Postassist. 3
Krämer, Kasp., Schreinermeister. 3
Rohracker, P., Schreiner. 3
53 Kilian, Peter, Buchdruckereibesitzer. 0
Kilian, Maria, Schreibw.- u. Schulartikelhdlg. 0
Braunwart, Joh., Pens. 0
Thomas, Ernst, Teilh. d. Zigarrenfab. H. Thomas & Co. 0
Bopp, K., Teilh. d. Fa. P. Kilian & Co. 1
Nirsberger, Pet., Postassistent. 1
Hock, Friedr., Postassist. 1
Hofmann, O., Kaufmann. 2
Böhm, M., Masch.-Arb. 2
Schertl, Karoline, Witwe. 2
Götz, Anna, Oberpostschaffnerswe. 3
Grau, Joh. Bahngehilfe. 3
Oestreicher, A., Inv.-R. 3
Oestreicher, Joh., Arbeiter. 3
Rottler, Friedr., Schreiner. 3
Priemer, Franz, Notenstecher. 3
53a Fischer, Ph., Zugführ. 0
Hauptmann, Friedrich, Oberleutnant a. D. 1
Angles, Bab., Postoberschaffnerswe. 1
54 *Keidel, Marg., Baumeisterswe. 1
Bär, Karl, Heizer. 0
Lampert, J., Schaffner. 0
Buchert, K., städt. Arbeit. 0
Keidel, Oskar, Bauunternehmer. 1
Weingärtner, M., Witwe. 1
Weingärtner, Ph., Direktr. 1
Bertlein, Bab., Witwe. 2
Gebhardt, R., Kassiererin. 2
Arras, L., Schaffner a. D. 2
Ott, Alfons, Chauffeur. 3
Sebold, J. Gg., Eisendr. 3
Kallenbach, F., Packmstr. 3
Rückgebäude:
Hermann, Paul, Müller. 0
Volpert, A., Statonsgeh. 1
Hemmerich, K., Schriftgießer. 1
Weinmann, Joh., Bahnbediensteter. 2
Eisenmann, Joh., Schrein. 2

55 Rößner, Ed., Oberbahnmstr. 1
Rößner, Kuni, Priv. 0
Rößner, Sabina, Priv. 0
Emes, L., Maschinensetzer. 2
Wenz, Josef, Händler. 2
56 Drescher, Gg., Mont. 1
Simon, Fr., Oberschaffn. 0
Gehring, Th., Offiziant. 0
Wiesner, Math., Büttner. 0
Thaler, P., Schlossermstr. 1
Willacker, A., Steinmetz. 1
Beetz, Joh., Eisenbahnsekr. 2
Adelhard, Elise, Witwe. 2
Herbst, Herm., Ingenieur. 2
Zirkel, Hch., Stellwerkmstr. 2
Binner, Elise, Witwe. 3
Trabold, Chr., Witwe. 3
Krämer, Fr., Postassistent. 3
58 Werthmann, Philipp, Wagenmstr. 1
Rößner, Gg., Werkmstr. 0
Ruppe, Johann, Lokomotivheizer. 0
Böhm, Frz., Vorarbeiter. 1
Wolf, Andreas, Schlosser. 1
Schindelmann, Andreas, Schreiner. 2
Brand, Al., Zugführer. 2
Dehmer, Heinr., Stadtsekr. 2
Schleunung, K., Wagenmeister. 3
Zorn, Gg., Postassistent. 3
Winkler, Leonh., Arbeit. 3
60 Mainberger, Hans, Wirt z. „Orient". 0
Brauburger, B., Lokomotivführer. 1
Bühler, Jakob, Arbeiter. 1
Haberberger, Phil., Oberlokomotivführer. 1
Back, G., Oberlok.-Heizer. 2
Kurtz, Babette, Fahrpostschaffnerswe. 3
Reitel, Fritz, Hafenarb. M
61 Seeberger, Christian, Universitätswart.
62 Mayer, M., Buchbindermstr. 0
Kraß, Georg, Kaufm. 0
Baumann, J., Schriftsetz. 1
Baumann, M., Inv.-R. 1
Huth, A., Lokomotivführ. 1
Stahl, Paul, Oberlokomotivführerswe. 2
Rübel, Herm., Buchbd. 2
Hemminger, B., Witwe. 3
Senfert, Hans, Kaufm. 3
Schimmel, M., Witwe. 4
63 (Kraft & Klum.)
*Kraft, Sebastian, Maurermstr.
*Kraft & Klum, Baugesch.
63a (Kraft & Klum.)
*Klum, Karl, Bauunternehmer.
65 (Stadtgemeinde.)
*Pestalozzi-Schule.
Gehrig, E., Schulhausm. 0
Gehrig, Otto, Militäranwärter. 0
*Baumgart, R., Schulhausmstr. R
67 (Stadtgemeinde.)
Wickenmayersche kathol. Kinderpflege.
Keller, M. Consava, Ob.
80 (Stadtgemeinde.)
Zivprich, Mich., Buchb. 0
Scheller, M., Werkführer. 0
Wallrapp, O., Postassist. 0
Gebert, Fr., Lokomotivh. 1
Issing, Anna, Geschäftsführerswe. 1
Zahn, Josef, Monteur. 1
Wagner, Joh., Verw.-Assistent. 2
Müller, Lorenz, pl. Kunstanstaltsbesitzer. 2
Schneider, Arth., Schriftst. 2
Schneider, Jos., Postarb. 3
Baumeister, Kasp., Feldschutzmann. 3
Repp, Georg, Bahnschlosser. 3
82 (Stadtgemeinde.)
Weidner, Peter, städt. Bauaufseher. 0
Schenkel, E., Maschinenhausgehilfe. 0
Winkler, H., Bahnschloss. 1
Hartmann, L., Mechanik. 1
Rein, Karl, Geschäftsleiter. 2
Schönfelder, Heinrich, techn. Betriebsleiter. 2
Messelberger, Wilhelm, städt. Zimmerer. 3
Meyerhöfer, Otto, Kaufm. 3
84 (Stadtgemeinde.)
Griebel, Mich., Taglöhn. 0
Drechsel, Hans, Polizeiwachtmstr. 0
Frankenberger, Hans, Kupferschmied. 0
Kolb, Lorenz, Maschinenhausgehilfe. 1
Metzger, Theobald, Automechaniker. 1
Weis, L., Stellwerkmstr. 1
Brehm, Hans, Polizei-Wachtmstr. 2
Schmider, Jos., Kaufm. 2
Münzel, Alf., Oberpostsch. 3
Reichert, Joh., Bahnbed. 3
Mockel, A., Möbelschrein. 3
Bäthbrückner, A., Sättlermeister. R 0, 2
— (**Menna**, A., Erben.)
Merkl, Alois, Polizei-Wachtmstr. a. D. 0

Faulenberg-Straße.

(III. [Grombühl-] Bezirk. Fortsetzung der Aumühlstr. nach Osten gegen die Rottendorfer Chaussee.) K — L 3.

5 (Staatsärar.)
Heeresverpflegsamt.
Lehmen, Philipp, Oberlagermstr. 0
Wertheimer, Dr. Maxim. Reichsbank-Beamter, Oberleutnant a. D. 0
Wertheimer, Leonh., Verwaltungsinspektor. 1
6 *Sahlender, J., Wirt. „zum Leopold". 0
Rock, Willi, Kaufmann. 1
Bernhard, Lor., Eisenb.-Oberschaffner. 1
Oschmann, N., st. Arbeit. 2
Zimmermann, E., Witwe. 2
Arnold, Karl, Küchenchef. 3
Rückgebäude:
Herbst, Joh., Postschaff. 0
Herbert, Thomas, Gasfüller. 1
Edelmann, Phil., Postschaffner. 1
Schöner, Anna, Witwe. 2
Schimmel, G., Güterlad. 2
7 (Staatsärar.)
Kaserne Geb. I. 1:
Kimmel, Gg., Bahnschloss. 0
Ritter, Otto, Elektromont. 0
Ritter, W., Oberkraftfahr. 0
Scherdel, Bernh., Wachtmeister. 0
Seitz, Mathias, Oberwachtmstr. 0
Skrzypacack, Stanislaus, Pol.-Wachtmstr. 0
Mützel, Nik., Wachtmstr. 0
Beck, Valent., Wachtmstr. 0
Gutmann, Karl, Poliz.-Rottmstr. 1
Englert, Max, Polizei-Rottmstr. 1
Cades, Johann, Polizei-Rottmstr. 1
Löhr, Heinrich, Polizei-Wachtmstr. 1
Brasch, Josef, Polizei-Wachtmstr. 1
Wischert, Rich., Polizei-Sekretär. 1
Deringer, Ernst, Polizei-Hauptwachtmstr. 2
Rodamer, Wilh., Polizei-Wachtmstr. 2
Michler, Josef, Polizei-Wachtmstr. 2
Kraus, Hans, Polizei-Oberwachtmstr. 2
Konrad, Val., Händler. 2
Mack, Josef, Polizei-Wachtmstr. 2
*Königer, Anton, Polizei-Rottmstr. 3
Maukner, Christ., Versorgungsanwärter. 3
Bergmann, Aug., Steuerbetriebs-Assistent. 3
Herrmann, Alois, Pol.-Wachtmstr. 3
Obermeier, Joh., Verw.-Sekretär. 3
Weigand, Gg., Polizei-Wachtmstr. 3
Knüttel, Karl, Polizei-Rottmstr. 3
Ruckdeschel, Heinrich, Polizei-Wachtmstr. 3
Treutlein, Gg., Steuer-Assistent. 3
Kaserne Geb. I. 2:
Chaft, Prosper, Bahnassistent. 0
Gerber, Andreas, Magazinarbeiter. 0
Demer, Andreas, Unteroffizier. 0
Streck, J., Leutnant a. D. 0
Appel, L., Zollassistent. 1
Bayer, Jos. Obermusikmeister a. D. 1
Mennel, Georg, Obersekr. 1
Kihler, Vinzenz, Unteroffizier. 1
Eulefeld, Chr., Militäranwärter. 1
Kaserne Geb. I. 16:
Popp, Georg, Feldwebel. 1
Kaserne Geb. I. 18:
Schäfer, Val., Obergefr. 0
Fleischmann. Adam, Vertragsangestellter. 0
Haas, H., Militäranw. 0
Pompl, Georg, Feldwebel. 1
Lerm, Herm., Feldwebel. 1
Kollmannsberger, Josef, Obergefreiter. 1
Gehring, Karl, Gef.-Wachtmstr. 0
Oertel, Br, Zolloberwachtmstr. 1
Engelhardt, Frz., Oberpostschaffner. 2
Harth, Stephan, Obergefr. 2
Kuhn, Gottfr., Feldwebel. 2
Kaserne Geb. I. 19:
Wacker, K., Postbeamter. 0
Mahr, Christ., Hilfsassistent. 0
Groß, Hans, Sanitäts-Unterfeldwebel. 0
Burkholz, Leonh., Unteroffizier. 1
Motzer, Gg., Feldwebel. 1
Böhm, H., Oberschaffner. 1
Worg, Franz, Zollassist. 1
Schütz, Hans, Oberschirrmeister. 2
Sturm, F., Waffenmstr. 2
Kett, L., Steuerwachtmstr. 2
Kasinogebäude:
Radestock, Willy, Oberzollinspektor. 0
Pirner, Hans, Zollamtm. 0
Baumann, Joh., Oberzollsekretär. 0
Stark, Karl, Zollsekretär. 0
Hammer, Hans, Zollsekr. 0
*Hartlieb v., gen. Walsporn, Rich., Major a. D. u. Polizei-Hauptmann. 1
Statt, Oskar. 1
Markert, Kilian, Pol.-Oberwachtmstr. 1
Fuchs, H., Pol.-Wachtmeister. 1
Christoph, R., Herrenschneider. 1
Steckermeier, Frz., Pol.-Wachtmstr 1
Bauer, Jos., Kanzleiassist. 1
8 (Stern, Adolf, Kaufm.)
Markert, Johann, Fuhrwerksbesitzer. 0
Heß, Josef, Friseur. 0
Brönner, Jos., Vers.-Ag. 1
Reusch, Josef, Bahnbediensteter. 1
Thomae, Georg, Ober-Zollsekretär. 2
Magdalener, Frz., Korbmachermstr. 3
Hering, Alois, Bahnbediensteter. 3
12 Saxa-Markaria, Landsmannsch., Kneiplokal. 0, 1
Schmidt, Heinr., Portier. 2
Dittmann, Vitus, Friseur. 2
13 (Bürgerspital.)
Schlüpferleinsmühle.
*Thum, Jos., Verwalter. 1
Rückgebäude:
Steigerwald, Karl, Buchhalter. 0
Abt, Alfons, Aufseher. 1
Pickel, Franz, Schmied. 1
Noß, Heinrich, Schweizer.
14 Grenz, Hans, Lagerist. 0
Zapf, Bernhard, Hilfsarbeiter. 0
Wagner, Karl, Bahnbed. 1
Roppelt, Michael, Postmeister a. D. 2
16 (Schloß, Rolf).
*Bayer. Regen-Mäntel-Industrie „Elite". 0
*Rüßmann, Emil, Geschäftsführer. 0
Keller, A., Kaufmann. 1
Langohr, Maria, Witwe. 1
Schuhmann, J., Lagerverwalter. 2
Kerner, Gottfried, städt. Straßenwärter. 2
Wagner, Fritz, Chauffeur. 2
40 (Stadtgemeinde.)
*Zolleinnehmerei.
Aumüller, Joh., Gefällobereinnehmer. 0
Grün, Karl, Buchhalter. 1
42 *Frank, Elisabeth. 0
*Jent, Johannes, Studienprofessor a. D. 0
Rückgebäude:
Förster, Wilh., Dienstkn.
Seewald, Ludw., Dienstk.
Gallena, Anton, Vorarbeiter.
Schmeißer, K., Gärtner.
Appold, Hans, Praktikant.
Obereicher, Christ., Prakt.
Bauer, Rich., Praktikant.
Kiefer, Heinr, Praktikant.
Göcke, Dr. Wald., Prakt.
Eckert, Theod., Aufseher.
Fruth, Max, Dienstknecht.
—(**Israel. Kultusgem.**)
*Israel. Friedhof.
*Behrens, Bernh., Friedhofverwalt. u. Gärtner. 1
—***Stürmer**, Gg., Metzg.

Felix Dahn-Straße[1]).

(VIII. [Sanderau-] Bezirk. Verb. die Randersackererm mit der Neuberg-Straße.) F 7.

[1]) Benannt nach dem Schriftsteller, Dichter und Rechtsgelehrten Dr. Felix Dahn, z. Z. in Breslau.

4 (Stadtgemeinde.)
*Schillerschule.
Kemmer, Fr., Schuloberoffiziant u. Hausmstr. 0
Schmelz, J., Maurer. 0
9 Gordon, Richard v., Bezirksamtmann a. D. 1
*Hüttmann, H., Malzfabrikant. 0
Kirchner, Thadd., Postamtmann. 0
Braun, J. v., Generalmajor a. D. 1
Rohmer, Dr. med. Theod., Oberregierungsrat. 2
Baetz, Konrad, Professor. 2
Henning, P., Malermeister. 3
Manz, Josefine u. Auguste, Privatieren. 3

Felsen-Gasse siehe: **Erste, Zweite, Dritte Felsen-Gasse.**

Fischer-Gasse[1]).

(X. [Zellerau-] Bezirk. Zieht nördlich von der Elsterg.) C 3.

[1]) Früher Hintere Fischergasse.

1/3 (Brauhaus Würzburg.)
Wehner, Joh., Gärtner. 0
Reis, Felix, Gärtner. 0
Fritz, Eva, Witwe. 1
Fritz, Joh., Bierführer. 1
Schröder, Adam, Buchbinder. 2
1 Romeis, M., Gärtnerei. 1
Romeis, F., Produktenhandlung. 2
2 Scherer, F., Bahnschmied. 0, 1
König, Barbara. 2
4 Körber, Jos., Stationsgehilfe. 0
6 (Stadtgemeinde.)
Beck, Joh., Schuhmacher. 0
Ostertag, Ant., Schlosser. 1
Knorz, Georg, Arbeiter. M
8 (Lütjens, Karl.)
Dittmeyer, Gg., Arbeiter. 1
Fischer, Mich., Arbeiter. 2
10 (Lütjens, Karl.)
Blatt, Magdal., Witwe. 0
Grebner, Joh., Arbeiter. 1
Eder, Josef. 1
Hemmerich, M., Pflast. 2
12 (Stadtgemeinde.)
Schnell, F., Schneidermeister. 0
Kilian, Ad., städt. Arb. 2
12 1/2 (Stadtgemeinde.)
Hirsch, Andr., Musiker.
14 (Stadtgemeinde.)
Spies, Heinrich, Korbwarengesch. (Werkstätte). 0
Mergenthaler, K., Mälz. 0
Düngfelder, Leonhard, Schreinermstr. 1
Mertens, Heinr., Hausm. 2
Kümmeth, Ph., Maurer. 2
Rückgebäude:
Zeller, Heinrich, Möbeltransporteur. 0
Veit, Amalie, Zugeherin. 1
Knorz, K., Schichtführer. 1
Weber, B., Schneider. 2
Grail, Hans, Kinooperat. 2
Standhartinger, O., Arb.
14 1/2 Fischer, Th., Eisengießer. 1
Beck, Andreas, Eisenbahnarbeiter.
Kilian, Val., Inv.-R. 2
Roth, Vitus, Tüncher. 2
Grün, Karl, Gärtner. 3
16 Reith, Josef, Post-Betr.-Assistent. 1

12 u. 14) Beim dicken Turm.

Flora-Straße [1]).

(VIII. [Sanderau-] Bezirk. Von der Randersackererstr. westl. z. Heidingsfelderstr. führend.) F 8.

[1]) Veranlassung zur Benennung der Straße soll der Umstand gegeben haben, daß in dieser Gegend ehem. größere Blumenzüchtereien bestanden.

1 Ziegler, Adam, Wirt zur „Flora". 0
Seubert, Ad., Lackiergeschäftsinhaber. 0
Heim, J., Möbelschreiner. 0
Hartling, J., Kraftwagenf. 0
Dormann, Ad., Aufzugf. 1
Geiger, Nikol., Inv.-R. 1
Raupp, S., Steueroberinspektor. 1
Haefner, N., Buchdrucker. 1
Gondrom, G., Reisender. 2
Jäger, Paul., Lehrerswe. 3
Bemerl, Balbina, Schutzmannswe. 3
Spies, Magd., Hauptlehrerswe. 3
Endres, Edm., Materialverwalter. 4
2 Klüpfel, Regina, Postoberschaffnerswe. 0
Oestemer, Phil., freires. Pfarrer. 1
Förster, Aug., Vandagist u. Orthopäde. 0
3 (Hoffmann, Ferdin.)
Deppisch, Georg, Arbeiter. 0
Freudensprung, Joh., Händler. 0
Metz, Jakob, Maschinenschlosser. 1
Willanzheimer, Georg, Kellner. 1
Hofmann, J., Näherin. 2
Pabst, Georg, Dreher. 3
Held, Philipp, Inv.-R. 3
Hörl, Hans, Arbeiter. 4
Rückgebäude:
Hofmann, F., Tapezierm. 0
Straßenberger, Michael, Bahngärtner. 1
Bausewein, F., Schreinermeister. 2
4 Riegel, Mich., Schuhmachermstr. 0
Gritsch, Josef, Juwelier u. Goldschmiedemstr. 0
Klopf, Lona, Bauführerswitwe. 1
Hebbel, Wilh., Holz- u. Kohlenhdl., Gärtnerei. 1
Serg, Wilh., Lehrer a. D. 2
Koch, Susanna, ehem. Erzieherin. 2
Rumpf, Julie, Chemikerswitwe. 2
Enrich, F., Eisenb.-Ingen. 3
Rösch, Josef, Schriftsetzer. 3
5 *Bausewein, Käthchen, Witwe. R 1
Dereser, F., Arbeiter. 0
Horn, Johann, Steuer-Betr.-Assistent. 0
Burkard, Joh., Schlosser. 1
Michon, Margarete. 1
Schmidell, Leonhard, Trambahnführer. 2
Stangl, Frz., Obersekret. 2
Müller, H., Damenschneid. 3
Schick, Johann, Arbeiter. 3
Schuler, Gretchen, Bildhauersgattin. 3
Bausewein, Gebr., Schreinerei m. Motorbetrieb. R 0
Huther, Maria, Witwe. R 2
7 *Gutmann, Philipp, Bäckermstr. 0
Vogt, Leonh., Oberbahnsekretär a. D. 1
Flurschütz, Mich., Oberbuchhalter. 1
Kaufmann, Julie, Archivratstochter. 2
Schmachtenberger, Margarete, Witwe. 2
Wolf, J., Steuerinspektor. 2
Lenz, Marg., Gerichtsoffiziantentochter. 3
Schneidt, Emil. Werkmstr. 3

Frankfurter-Straße.

(X. [Zellerau-] Bezirk. Zieht von der Zellerstr. aus westlich gegen Zell zu.) A—C 3 4.

1 (Rieß, Fanny, Büttnermeisterswe.)
*Rieß, M. Jos., Büttnerei. 0
Henning, H. Lud., Kaufm. 0
Wagner, A., Steuerassist. 1
Korduleschi, Jos., Maler. 2
Freidhöfer, Sebast., Rohproduktenhandlung. 2
3 (Seubert, Josef.)
*Seubert, Josef & Co., Elektr. Licht- u. Kraftanlagen. 0
Fritz, L., Reisevertreter. 1
Mayr, Quir., Kanzleiassistent a. D. 2
Böhm, E., Konzertmstr. 3
5 *Volpert, Ernst, Metzgermstr. 3
Schmitt, Franz., Rentamtsbotenwe. 0
Sonder, Nathan. 1
Kober, Frz., Bierführer. 1
Herbert, Ambr., Eisenbahnoberschaffner. 2
Dent, Joh., Witwe. 2
Ulmerich, Hans, Kaufm. 2
*Flegler, G., Metzgermstr. 3
Galvagni, Lina, Kaufm.-Witwe. 3
Stepper, Fritz, Schreiner. 4
6 (Reichspostbaugenossenschaft.) (Neubau.)
7 Blickle, G. H., Bäckermeister. 0
Hofmann, W., Friseur. 0, 3
Schneider, R., Gendarmeriesekretär. 0
Sachse, Karl, Steuerbeamter. 0
Dehm, Fried., Stadtsekret. 1
Kopf, Karl, Kaufmann. 1
*Schweigert, Gg., Kaufm. 2
Marabini, Fr., Werkmstr. 3
Pickel, Johann, Schuhmachermstr. 3
Knieß, Josef, Kellner. 4
Knieß, Therese, Damenschneiderin. 4
8 (Reichspostbaugenossenschaft.) (Neubau.)
9 (Schmitt, Wilhelm, Metzgermstr.)
Schmitt, Babette, Wirtin z. Wörther Hof. 0
Küttenbaum, L., Schlossermstr. 1
Miller, Josef, Obersekr. 1
Neugebauer, And., Zollamtmann. 2
Wiersing, M., Arztswe. 2
Gaißer, Jos., Kellermstr. 3
Weishaupt, Lorenz, Eisenbahnamtmann a. D. 3
Rückgebäude:
Nelkenstock, Joh., Schreinermstr. 0, 1
Gackstatter, W., Polizeiwachtmstr. 1
Grebler, Simon, Brauer. 2
10 *Seitz, Fr., Fabrikant. 2
*Seitz, Fritz, Bauschreinerei, Fabrik f. Wohnungs-, Bureau- und Schuleinrichtungen. 0
Heiler, Frz., Eisenbahninspektor a. D. 0
Graf, Fr., Schlachthallenmeister. 0
Graf, Heinrich, Stadtassistent. 0
*Gertler, Paul, Kaufm. 1
*Gertler & Lochert, Großhdlg. landw. Erzeugn. 1
Geisendörfer, Leonhard, Postinspektor. 1
Kraemer, L., Hauptm. a. D. 2
Lochert, Karl, Kaufmann. 3
Kömpel, A., Rechn.-Rat. 3
Knorz, Fr., Sicherheits-Kommissär. 4
May, Ant., Offiziant. 4
11 (Winter, C. A. Erben.)
Büttner, A., Stationsgeh. 0
Krapf, Anna, Witwe. 0
Krapf, Karl, Universitätswart. 0
Reininger, Simon, Zugf. 1
Nicolay, Babetta, Hauptlehrerin. 1
Nicolay, Elise, Postmeisterswe. 1
Nicolay, Käthe, Postsekret. 1
Meißler, M., Privatm. 2
Baunach, J., Pol.-Wachtmeister. 2
Sack, Konrad, Expedient. 3
Weißenbach, Elisab., Kaminkehrermstrswe. 3
12 (Seitz, Fr., Fabrikant.)
*Postamt 4, Zellerau. 0
Klein, Martin, & Sohn, Zigarrenfabrik. 0
Kuntze, K., Garn.-Verw.-Direktor. 1
Rückert, Friedr., Oberzollamtmann. 1
Gaßner, Karl, Eisenbahnsekretär a. D. 2
Lossen, H., Kaufmanns-Witwe. 2
Wagner, K., Lehrschmied a. D. 3
Wolz, Karl, Oberlehrer. 3
Göbel, Mich., Postoberschaffner. 4
*Seitz, Fritz, Möbelfabrik (Fabrik u. Werkstätten). R
13 (Winter, C. A., Erben).
Hahn, Steph., Kanzleiassistent. 0
Winter, Marie, Priv. 0
Roos, Ph., Reg.-Rat. 1
Winter, Auguste, Priv. 1
Paul, Johann, Lackierer. 2
14 *Specht, N., Rentner. 2
Enz, Georg, Pensionist. 0
Enz, Louise, Postsekret. 0
Neundörfer, M., Steuerinspektor. 0
*Mahler, J. B., Inh. Otto Pritzl, Dampffärb. 0
Beck, Emma, Kaufmwe. 1
Beck, Karl, Kaufmann. 1
Ringelmann, F., Oberlehrer. 1
*Becker, Michael, Buchdruckereibesitzer. 2
Brückner, Johann, pens. Wagenwärter. 2
Leuchs, Dr. Julius, Direkt. 3
Bauer, Franz Michael, Privatier. 3
Stemmer, Ldw., Studiendirektor a. D. 4
Reichl, Jos., Zollinsp. 4
*Hartling, Hans, Kaufm. 4
15 (Staatsärar.) Hufbeschlaglehranstalt.
*Grießmeyer, Karl, Generaloberveterinär a. D. u. Vorstand. 0
Singer, V., Lehrschmied. 0
16 *Trost, A., Metzgermeister. 0
Schmitt, F., Produktenh. 0
Trost, Karl, Metzgermstr. 1
Haas, Georg, Mälzer. 1
Rückgebäude:
Knauer, Ludwig, Postarbeiter. 0
Graßl, Karl, Mälzer. 1
Müller, Agnes, Wäscherin. 1
18 *Hauck, Matthäus, Bauunternehmer. 1
Eichhorn, Bruno, Gastw. 1
Zankl, Hans, Pferdehdl. 1
Leppich, Adam, Eisenbahnvorarbeiter. 2
Schweitzer, A., Witwe. 2
Birnekäs, G., Brauführ. 3
Bonfig, H., Sattler u. Tapezierer. 3
19 (Ungemach, Apollonia.)
Kraus, Frdr., Pflaster. 0
Mohr, Josef, Arbeiter. 1
Grimm, Osk., Hilfsarbeit. 1
Keil, Frieda, Witwe. 2
20 *Freund, J., Baumaterialien-, Holz- und Kohlenhandlung. R 1
Gilch, Ant., Obst- u. Gemüsehändler. 0
*Horn, Otto, Tüncher- und Lackierermstr. 1
Müller, Joh., Arbeiter. 2
Ehrlinger, Bab., Witwe. 2
Müller, Karl, Hilfsarbeit. 2
Lang, Elise. 3
Rückgebäude:
*Haaf & Guckenberger Unternehm. für Pflast. u. Tiefbau (Bureau).
Thoma, Joh. Eisenbahnassistent. 0
Nüdling, Otto, Brauer. 0
Schraut, Franz, Arbeiter. 0
Pointner, Pet., Bierbr. 1
Götz, Rudolf, Maschinenhausgehilfe. 1
Keil, Margareta, Witwe. 2
21 Ungemach, Apollonia, Gärtnereibesitzerswe. 0
Ungemach, Gottfr., Obersteuersekretär. 0
Kohlhepp, Elis., Privat. 1
Steigner, Mich., Taglöhn. 2
22 Hirsch, Siegm., Priv. 1
Welsch, Karl, Musiker. 0
Struck, Paul, Geschäftsführer. 0
*Leander, Alfr., Großagentur d. Lackbranche. 2
Vogt, Jos., Bierführer. 3
Rückgebäude:
Jordan, H., Kellermstr. 0
Siebenbürg, Ad., Tüncher. 0
Gutzler, F., Schneider. 1
Lindner, Mich., Oberpostschaffner. 1
Seivel, Ed., Wäschereibes.
Dreßler, Herm., Innenarchitekt u. Kunstschreinermstr.
Kremser, Julius, Reklame-Institut „Publikus".
23 (Botz, F., Bankdirektor.)
Kraft, Anna, Witwe. 0
Klopf, Hans, Kaufmann. 0
Walter, Nik., Bierführer. 0
Deppisch, Babette. Priv. 1
Ungemach, B., Witwe. 1
Lechner, M., Sudmstr. 2
Degen, R. F., Oberregistr. 2
Steinruck, B., Büglerin. 3
Walter, Hans, Krafttahr. 3
Pfeuffer, A., Schreinerm. 3
Seubert, F., Taglöhner. 4
24 (Kath. Fürs.-Verein.)
*Wäscherei d. Kath. Fürs.-Vereins. R
*Fürsorgeheim, kath., St. Josef. R
26 (Geyer, Emma.)
*Geyer & Cie., Wagen- und Karosseriefabrik, G. m. b. H. 0
Geyer, Josef, Wagenfabrikant. 1
Michel, Josef, Wagnermeister. N
Mosthaf, Julius, Schmiedemstr. N
27 *Boegler, A., Buchdruckereibesitzer. 1
*Boegler, A., Verlagsbuchdruckerei. 0
28 *Frank, Marie, Fabrikantenwe. 1
*Frank, Eduard, Seifenfabrikant. 0
Michler, Josef, Kraftwf. 0
Sališko, K., Vermessungs-Oberamtmannswe. 1
Mayer, Max, Kaufmann. 2
Bronold, Marg., Witwe. 2
*Frank, A. J., Seifen- u. Soda-Fabrik. R
33 Dickert, Adam, Produktenhändler. 0
Rückgebäude:
Götz, Mich., Werkmstr. 0
Endres, Jos., Maschinist. 0
Scheer, Heinrich, Schuhmachermstr. 1
Seitzer, Hans, städt. Arb. 1
Zimmermann, Fr., Musik. 1
34 Pfannes, A., Architekt.)
Weinschenk, Hans, Gastwirt „z. Onkel". 0
Platz, Anna. 1
Metzger, Josef, Kellner. 1
Krieg, J., Schuhmmstr. 1
Dereser, Georg, Gärtner. 1
Beck, Val., Bierführer. 2
Schlegel, Ad., Bierführer. 2
Lang, Bab., Privatiere. 2
Rätfinger, Gretch., Rentn. 2
Heroid, O. Junenarchit. R
Pfannes, Karl, Tüncher. R 0
35 *Hemmerich, Karl, Tiefbauunternehmer. 1
Zirkelbach, Lor., Postbediensteter. 0
Schnell, Ad., Hufschmied. 0
Strömel, A., Verw.-Sekr. 1
Hohn, Hans, Sattler und Tapezier. 1
Konrad, Ambr., Kaufm. 2
Glück, Marg., Witwe. 2
Waigand, Chr., Arbeiter. 2
35a *Hemmerich, A., Pflastermstr. und Tiefbauunternehmer. 0
*Hemmerich, Anton u. Karl, Tiefbau- u. Pflastergeschäft (Kontor). R, 0
Münich, L., Bierführer. 0
Beßler, Peter, Brauer. 0
Klüpfel, Nikol., Telegr.-Oberbauführer. 1
Weschenfelder, J., Kassenoberoffiziant a. D. 1
Gottwald, Jos., Bierführ. 2
Selke, Emil, Kutscher. 2
Habel, Joh., Brauer. 2
37 Hartmann, P., Gartenbaubetrieb. 0
Hartmann, Karl, Gärtn. 1
Hartmann, J., Gärtner. 2
Hartmann, M., Gärtner. 2
39 *Hartung, Dr. Pius, prakt. Arzt. 0
Schuster, Josef Gottfried, Balletmstr. 1
42 (Nüchtern, Franz.)
Wachter, Barb., Witwe. 0
Stangl, Betty, Kontorist. 0
Stangl, M., Wild-, und Geflügelhandlung. 0
Lanz, Josef, Gärtner. 1
Steinruck, H., Gärtnereibesitzer. 1
Uehlein, Martin, Heizer. R
46 (Nüchtern, Franz).
*Kohl, Friedr., Kaufm., Teilh. d. Fa. A. Kohl.
47 Kuchenmeister, Mich., Gärtnereibesitzer. 0
62 (Stadtgemeinde.)
Vogel, Josef, Monteur. 0
Blümmert, Otto, Arbeiter. 0
62a (Stadtgemeinde.)
Hofmann, Otto, Portier.
Blos, Vinzenz.

Müller, Gottfr., Polizeiwachtmstr.
Schmitt, Joh., Inv.-R.
Beuschel, Mich., Chauff.

62b (Stadtgemeinde)
Wunram, Karl, Stemdr.
Mark, Hans, Oberpostschaffner.
Kautz, Jos. Gg., Lagerist u. Packer.
Rupprecht, Konr., Brauer.

62c (Stadtgemeinde.)
Fleckenstein, Max, Zugführer.
Hufnagel, Fr., Schneider.
Eschenbach, Alois, Kaminkehrer-Geschäftsführer.
Hotz, Medardus, Bauarbeiter.

62d (Stadtgemeinde.)
Neugebauer, Ed., Bauamtsassistent.
Liebler, Bernh., Eisenbahnoberschaffner.
Gaß, August, Kaufmann.
Herrmann, Wilh., Oberzollsekretär.

62f Walch, Georg, Bauführer.
Hofmann, Frz., Bauführ.

62g Weiglein, Math., Buchhalter.
Baumann, Jos., Kaufm.

64 (Stadtgemeinde.)
Holzheimer, Sylvester, Lokomotivheizer.
Krämer, Agnes, Sortiermeisterswe.
Krämer, R., Kupferschm.

64a (Stadtgemeinde.)
Schleichert, Leonh., Lokomotivführer.
Mehling, O., Zollbeamt.

66 (Stadtgemeinde.)
Reiß, C., Gerichtsassistent.
Jäger, Jakob, Arbeiter.
Meyer, Frz., Zeitungsträg.

66a (Stadtgemeinde.)
Tribula, Georg, Schuhm.
Konrad, Wilh., Lagerarb.
Händel, Gg., Hilfsarbeit.

66b (Stadtgemeinde.)
Firsching, Mich., Buchh.
Breitenbach, A., Polizeiwachtmstr.
Uebelacker, Berta, Witwe.
Winkler, Joh., Kutscher.
Gimperlein, Hans, Arb.

66c (Stadtgemeinde.)
Eisenhauer, Karl, Fabrikarbeiter.
Stockmann, Paul, Wasserwerksarbeiter.
Hofmann, Karl, st. Arb.
Rehm, Aug., Kaufmann.

67 Rügemer, Bruno, Fischhändler. 0
Rügemer, M., Fischhdlr. 0
Rügemer, Loni, Fischhdlr. 1

68 (Reichspostverwalt.)
Preisinger, Gg., Oberpostschaffner.
Fries, M., Telegr.-Assist. 0
Bohlender, Lina, Postschaffnerswe.
Eck, L., Postschaffner. 1

68a (Reichspostverwalt.)
Silberzahn, Karl, Posthelf. 0
Ostberg, Ludw., Hilfspostschaffner. 0
Antes, Leonh., Postschaff. 1
Röder, Rob., Handelsgeh. 1

68b (Reichspostverwalt.)
Behrens, Aug., Postschaff 0
Wilhelm, Joh. Postschaff. 0
Warmuth, Adam, Postsch. 1
Schmitt, Josef, Musiker. 1
Degner, Osk., Oberschaff. 1

68c (Reichspostverwalt.)
Krauß, Georg, Postkraftwagenführer. 0
Rautzert, Georg, Oberpostschaffner. 0
Kallenbach, Arth., Postsch. 1
Lick, Oskar, Telegr.-Arb. 1

68d (Reichspostverwalt.)
Göbel, Mich., Postsch. a. D. 0
Götz, Kaspar, Postschaff. 1
Remmele, Adolf, Postsch. 1

70 (Reichspostverwalt.)
Engel, E., Posthilfsschaff. 0
Köllner, Chr., Post-Betr.-Assistent. 0
Reinhard, F., Oberpostsch. 1
Hetzel, Georg, Postschaff. 1

70a (Reichspostverwalt.)
Häberlein, Friedr., Oberpostschaffner. 0
Arend, Jul., Postbedienst 0
Roth, Andr., Oberpostsch. 1
Schneider, Andr., Telegr.-Handwerker. 1

70b (Reichspostverwalt.)
Leuner, Jos., Oberpostsch. 0
Rösch, Karl, Oberpostsch. 1
Müller, Jos., Bautechnik. 1
Müller, Lud., Oberpostsch. 0

70c (Reichspostverwalt.)
Gerhart, Wilhelm, Obermaschinist. 1
Kehr, Mich., Postbedienst. 1
Pfaff, Anton, Postschaff. 0

81 * Geyß, A. & L., Malzfabrik.
Löffler, Joh., Obermälzer.

82 (Endres, Friedrich, Landwirt.)
Mennig, Fritz, Gastwirt z. Hopfenblüte. 0
Hoppe, Wilh., Privatm. 1
Lippert, Anna, Rentamtsobersekretärswe. 1
Nürnberger, M., Mälzer. 2
Weber, Franz, Buchhalt. 2
Blüm, Anton, Vertragsangestellter. 3
Bauer, J., Rangiermstr. 3

Rückgebäude:
Bauer, Marg., Witwe 0
Reichert, B., Maschinistenwitwe. 0
Firsching, Aug., Expedient. 1
Bieber, Ludwig, Händler. 1
Schwarzmann, Kunig., Witwe. 2
Wambach, K., Bierführ. 2
Schnar, J., Posthelfer. N, 0

87 * Kinzinger & d'Hengelière, Bürgerl. Brauhaus Zell-Würzburg, (Bürgerbräu-Würzburg) A.-G.
*d'Hengelière, M., Brauereibesitzerswe. 1
*Fischer, L., Brauereidirektor. 2

Nebengebäude:
Heinemann, H., Hausmst.
Senf, F., Dipl.-Ing., techn. Betriebsleiter. 1
Klüpfel, Phil., Buchhalt. 2
Hilpoltsteiner, K., Brauer. 2

91 (Adelmanns Erben.)
Gutbrod, B., Landwirt. 0
Bauer, Aug., Hilfsheiz. 1

91a * Nußbaumer, H., Großkaufmann (Sommerwohnung).
Schmid, Hch., Heizer a. D. 0
Keltsch, Alfred, Strickwarenfabrikant. 2

91b (Villa Waldeck.)
***Bolza**, A., Fabrikdirekt.
Treutlein, Jos., Fabrikarb.

93 Schüll, B., Landwirt.
93a Schüll, Emil, Heiz. 0
93b Schüll, Rob., Bierf. 0

94 [König & Co., G. m. b. H. (i. Liquid.)]
*Zippelius, A., Gärtner. 0
Deppisch, A., Eisendreher. 1

Rückgebäude:
*Auto-Jünger, Inh. A. Jünger, Kraftfahrzeugvertrieb (Werkstatt). 0
*Hellmann, Br., Kistenfabrik. 0
*Wilhelm, Heinrich, Kraftfahrzeug-Vertrieb und Rep.-Werkst.
*Keltsch & Hoffmann, Strickwarenfabrik, Inh. Martha u. Alf. Keltsch 0, 1
*Keltsch, Martha, Fabrikantenwe. 1
Absmaier, Jos., Kraftwagenführer. 1

Seitengebäude:
Scheller, Ign., Stallmstr. 0
Pfeiffer, August, Gießermeister. 1
Bergmann, W., Expedient. 1
Wirschmidt, Heinr., pens. Postschaffner. 2

Seitenrückgebäude:
*Eichelmann, A. & Co., G. m. b. H., Teigwarenfabrik. 0
Gegner, Leonh., Buchh. 0
Herbert, Jos., Magazin-Verwalter. 0
Künkler, E., Schmiedem. 0
*Wolf, Franz, Kaufmann. 1
Saal, Georg, Fabrikarbeiter.

95 Konrad, J., Heizer. 0

96 * Pels Leusden, A., Ingenieur u. Fabr.-Dir. 1
*Strumpf, E., Rentner. 0
*Falkenberg, Auguste, Rentnerin. 1

97 Schüll, Elisab., Landwirtswe. 0

99 * Kongr. d. Dienerinn. d. hl. Kindh. Jesu.
Frank, M. Bonaventura, Gen.-Oberin.

120 (Stadtgemeinde.)
Zolleinnehmerei.
Götz, Mich., Zolleinnehm. 0

142 * Tivoli. (Adelmanns Erben.)
Friedrich, Fr., Eisenbahnoberschaffner. 0
*Klüpfel, Hans, Prokurist. 1

Franziskaner-Gasse.

(V. [Dom-] Bezirk. Führt von der Sterngasse nach Süden zur Neubaustr.) E 4.

1 Schott, Gg. B., Installationsbur. u. Fabrik elektr. Apparate. 0, 1
Walz, Otto, Kaufmann. 1
Stürmer, A., Oberkellner. 1
Maader, Jos., Schreiner. 3
Rudnitzky, Elias, Kaufmann. R 1

2 (Jüngsts Erben.)
*Baumeister'sche Auktionshalle. 0
*Jüngst, H., Lederhandlung. 0, 2
*Wortsmann, D., Weinhandlung, Inh.: J. Wortsmann. 0
*Jüngst, Dr. med. dent. K., pr. Zahnarzt. 1
Brehm, J., Alleinvertr. d. A. E. G.-Deutsche Werke. 1

Rückgebäude:
*Baumeister, P., vereid. Auktionator, Gerichtstaxator u. Möbelhändler. 1
*Baumeister, Karl, Möb.- u. Antiquitätenhändler. 1
Räth, Betty, Hausschneiderin. 2

[1]) Hof zum Wolfmannszichlein.
[2]) Hof Oberfrankfurt.

Schmitt, Gg., Kaufmann. 2
Kunzmann, M., Zugeher. 2

3 * Leinecker, J., Kolonialwarengroßhändler Inh.: J. u. A. Leinecker. 0
Kütt, Magd., Haushälter.
*Notariat Würzburg II. 1
*Stadlbaur, W., Justizrat, Notar. 1
Günter, K., Hausmstr. 2
Heidel, Marg., Rentnerin. 2
Lederer, Otto, Buchhalter. 2

3½ (Richters, J. M. Verlag.)
Cahn, J., Antiquitätenhandlung, Inh.: Adolf, Luise und Johanna Cahn. 0, 1
Cahn, Luise, Mitinh. d. Fa. Julius Cahn 1
Cahn, Johanna, Mitinh. d. Fa. Julius Cahn. 1

4 * Mayer, Max, Bäckermeister. 0, 1
*Beuschel, Ludw., & Sohn, Maler-, Lackierer- und Tünchergeschäft. 0, 1
Beuschel, Oskar, Teilh. d. Fa. Beuschel & Sohn. 1
Hammelburger, Berta, Privatiere. 2
Gutmann, Dorchen, Priv. 2
Gärtner, L., Schneiderm. 2
Gärtner, Th., Schneiderm. 2
Herrlein, M., Privatiere. 2
Hauk, A., Kassiererin. 2
Christ, L., Schuhmacherm. 3
Seufert, Luise, Witwe. 3

5 * Rudolph, H., Weinhändler. 0
*Rudolph, Herm., Weinhandlung. 0
Rudolph, Marie, Privat. 0
Seebach, Frz., Schneidermeister. 0
*Reuß, Ludw., Inh.: Fritz Reuß, Holz- u. Kohlenhändler. 1
Heßmer, J., Händler. 1
Kresinsky, G., Witwe. 2
Kaiser, Dr. Josef, Finanzbeamter. 2
*Baumgart, Hermann, Maschinengeschäftsinh. 2
Giesübel, Karl, Lokomotivführer. 2

5½ * Richters, J. M., Verlag, Buch- u. Kunstdruck., Geschäftsstelle d. Würzburger General-Anzeig. 0
*Café Alhambra. 0
*Steinhardt, G., Witwe. 1
Imhof, Hans, Studienprofessor. 2
Imhof, Marie, Bezirksarztswe. 2
Oppmann, Anna, Kaufmannswe. 2
*Nienstedt, B., Kürschnermstr. u. Pelzwarenhdlr. 3
Vervier, Anna, Steuersek. 3
Vervier, Marie, Witwe. 3

Rückgebäude:
*Schriftleitung d. Würzb. General-Anzeiger. 1
Benkert, Gg., Hausmstr. 3

6 (Hammelburger, Berta, Privatiere.)
Lösch, Adam, städt. Vorarbeiter. 1
Segritz, Joh., Oberpostschaffner. 1
Amersbach, J., Schuhm. 1
Stahl, Georg, Bergmann. 2
Keß, Ernst, Kaufmann. 2
May, Herm., Lagerist. 2
Stämmer, Gust., Fuhrm. 3
Stämmer, Gust., Tapez. 3

[3]) Zum grünen Stein.
[6]) Zum kleinen Probst Gerlach.

7 (Franziskanerkloster.)
Franziskanerkirche.
*Ruthig, P. Jos., Provinz.
*Wenz, P. Florenz, Guard.

8 Haaß, Gg., Schnellsohlereibesitzer. 1
*Meermanns Schnellschuhsohlerei, Inh. G. Haaß. 0, 1
Dahlheimer, L., Gipsform. 1
Diem, Friedr., Magistrats-Obersekretär a. D. 2
Schubert, Gg., Bahnbed. 2
Platen, Julius, Konditormeister. 2
Aigner, Gertr., Schneid. 3
Schwenkert, Karl, Stemschleifer. 3
Fleckenstein, Joh., Witwe. 3

10 Mark, Franz, Metzgermstr. 0
*Spies, Heinrich, Korbwarengeschäft (Laden). 0
*Weis, Adam, Wein- u. Spirituosenhandlung. 0
*Lang, Josef, Spenglermeister. 0, 3
*Guck, Marie, Seifenspezialgeschäft. 0
Henkel, Alois, Maschinist. 1
Müller, Wilh., Postbed. 1
Berberich, Marg., Spenglerswe. 1
Harth, Hans, Schlosser. 2
Zoll, Joh., Uhrmachermeister. 2
Bukel, Eva, Zugeherin. 2
Stahl, Anna, Wäscherin. 2
Fehn, Kunig., Witwe. 2
Endres, Anton, Tüncher- und Lackierergeschäft. 3
Heer, Karl, Arbeiter. 3

12 * Schäfer, M., Privat. 1
*Schäfer, B., Weingroßhändler, Inh. d. Fa. Max Schäfer. 1
Ebert, M., Werkst. f. kirchl. Kunst. 0
Kopp, Therese, Köchin. 2

Rückgebäude:
Wagner, Adam, Schlosser. 1
Schunder, Johann, Altwarenhändler. 1
Reiter, Leop., Geschäftsreisender. 2
Gimperlein, Ign., Arbeit. 2
Ziegler, Gg., Hausmstr. 2
Wiegand, E., Heizer. 2

14 „Edeka", Großhandel, e. G. m. b. H. (Kontor u. Lager). 0
*Stecher, M., We., Mehl- u. Kolonialwarenhdlg. 0, 1
*Mitesser, Aug., Lebensmittelgroßhandlung und Sauerkrautfabrik. 0
Wieland, Joh., Hausmstr. 0
Müller, Lor., Arbeiter. 0
Ott, Christ., städt. Arbeit. 0
Deuerlein, Therese. 0
Hutzler, Ludw., Oberkelln. 0
Stühler, Kasp., Malerm. 1
Krejci, J., Schäftenmach. 1
Wolfschlag, B., Kaufmw. 1
*Wunderlich, H., Agentur. 1
Mend, Joh., Buchhalter. 1
Gredel, A., Metalldrücker. 1
Stumpf, F., Buchbindermeister. 1
Wolf, J., Schneidermstr. 1
Schuler, M., Tapeziermst. 1
Fleischmann, H., Metzger. 2
Mayer, Joh., Tapezierer. 2
Raum, Franz, Werkmstr. 2
Meixner, Fr., Schlosser. 2
Seuferling, Babette, We. 2
Reichelmann, Michael, Schneidermstr. 2
Hauk, E., Stationsgeh. 3
Leipold, B., Zitherlehrerin. 3
Weiß, Apoll., Witwe. 3
Rothmund, H., Schlosserm. 3

Franz-Ludwig-Straße[1]).

(VIII. [Sanderauer-] Bezirk. Zieht vom Sanderrasen südöstlich bis zur Bahnlinie.) F 6.

[1]) Nach Fürstbischof Franz Ludwig von Erthal (1779 bis 1795) benannt, früher Kirchbühlstraße.

1 Stark, S., Privatier. 1
*Hofmann, Alb., Kolonialwarenhandlung. 0
Lochner, Magd., Witwe. 0
Lochner, J. M., Musiklehr. 0
Groß v. Trockau, M. Ther., St. Anna-Stiftsdame. 1
Mahr, Fr., Försterswe. 2
Wolf, Otto Sylv., Direktor a. D. 2
Mehltretter, Hedwig. 2
Betz, Anna, Arbeitslehr. 3
Herzing, Ch., Klavierlehr. 3
Behr, Karolina, Näherin. 3
3 *Schmitt, H., Bäckerei- u. Weinstubenbesitzer. 0
Ibel, A., Privatierswe. 1
Conradi, D., Priv.-We. 2
Raps, Marg., Lehrerswe. 3
*Zeisner, G. C., Kaufm. R 2
7 Rambour, Mina und Babette, Hausbesitzerinn. 0
Schmitt, F., Staatsbankoberinspektor. 2
Grohe, Dr. Aug., Oberregierungsmedizinalrat. 2
Merzbacher, Phil., Bildhauer. 3

Rückgebäude:

Herbig, Adolf, Landschaftsgärtner 0
Roth, Marie, Privatiere. 1
Schneider, M. R., Kunstmaler. 2
Flurer, Kath., Privatiere. 2
7½ Wolz, M., Metzgerm. 0
Pilzweger, J., Eisenbahnoberinspektor. 1
Reisert, Dr. Karl, Oberstudienrat a. D. 2
Hannwacker, Marie, Bez.-Amtmannstochter. 3

Nebengebäude:

*Fränk. Schweißwerk, G. m. b. H. 0
Kilian, Nik., Schreiner. 0
*Stelzenmüller, Gottlob, Ingenieur. 1
Hannawacker, J., Polizei-Wachtmstr. 2
Hohmann, J., Kassenbote. 2
Hohmann, Mich., Kaufm. 2
8 Reupp, Maria, Privat. 0
Reulbach, Ludw., Sattler u. Tapezier. S
Hering, Jul., Bierführ. S
Fritsche, F., Pensionist. 0
Fritsche, Frida, Putzgeschäftsinhaberin. 0
Hettinger, Jakob, Zollinspektor. 1
Scheller, G., Kaufmann. 1
Kernwein, Eva, Privat. 2
Gößl, Mar., Witwe. 2
Sauer, Alfons, Packer. 3
Sauer, Jos., Dienstmann. 3
Eppenauer, Gottfried, Lithograph. 3
Eppenauer, Ins., Oberzollsekretärswe. 3
9 *Bauer, Adolf, Innenarchitekt. 0
Reiter, Anna, Sanitätsratswe. 1
Reiter, Dr. med. Karl, Stabsarzt d. Reichswehr u. Frauenarzt. 1
Wegele, Agnes, Sprachlehrerin. 2
Bastian, H., Major a. D. 3

Seitenbau:

Gemeinde Gottes, Kapelle.

1. Rückgebäude:

Heckel, Konrad, Kaminkehrermstr. 0
Walter, Anna, Privatiere. 0
Schober, Fr., Reisender. 1
Daumerlang, Berta, Privatiere. 1
Daumerlang, Heinrich, Landschaftsgärtner. 1
Hornung, Hans, Buchh. 2
Mäusle, M., Steuersekr. 2

2. Rückgebäude:

*Bauer, Adolf, Kunstschreinerei. 0
Theobald, H., & Merzbacher, Phil., Holzbildhauerei (Werkstatt.) 0
Mack, Karl, Schlosser. 0
Fuchs, Joh., Oberdruck. 0
10 Bäurle, Georg, Schlossermstr. 0, R
Pietz, Otto, Uhrm. (Laden.) 0
Bäurle, H., Rechnungskommissär. 0
Wolf, Karl, Dipl.-Landw. 1
*Gätzner, Adal. Obergärt. 1
*Gätzner, El., Hebamme. 1
Maltry, Wilh., Geldzähl. 1
*Spatz, Benno, Kaufm. 2
Grein, A., städt. Heizer. 3
Pleinert, Joh., Zugeherin. 3
11 (Bauer, Adolf.)
Stahl, Laz., Kaufmann. 0
Holzinger, Max, Privat. 1
Burkhardt, L., Oberstl. a. D. 2
Kohler, Artur, Oberamtsrichter. 3
12 Fellmann, M., Reiseprediger. 1
*Model, Ferdinand, Kolonialwarenhdlg. (Laden). 0
*Löwen, Peter, Missionar. 0
Wittmann, L., Postsekr. 1
Schmitt, A., Lehrerswe. 2
Schmitt, Adelg., Taubstummenlehrerin. 2
Redlich, Th., Forstverwwe. 2
Kanz, Barbara, Witwe. 3
Hamburger, F., Witwe. 3
Götz, Joh., Schreiner. 3
13 (Feser, Margarete, Karlstadt.)
Röder, Franz, Bahninsp. 0
Röder, Josef, Kaufmann. 0
Körner, Anna, Obersekretärswe. 1
Karl, G., Obersteuerinsp. 1
Kämmler, Emma, Priv. 2
Hollermeier, J., Kreissek. 2
Dittmar, L., Obersteuersekretär. 3
Cassimir, Leo, Landgerichtssekretär. 3
Cassimir, Lorenz, Taubstummen-Oberlehrer. 3
Cassimir, P., Lehrerin a. D. 3
Bach, Georg, Metzger. 4
14 Schäfer, M., Landesproduktenhdl. 0
Bergold, M., Privatiere. 1
Bannholzer, Aug., Oberregierungssekretär. 2
Holzer, Nikol., Sekretär. 2
Wegner, A., Dienstmann. 3
15 (Sanderauer Kirchenbauverein.)
Schmelz, Christ., Stadtpf. von St. Adalbero. 0, 1
Bayer, Josef Anton, Stadtkaplan. 0, 1
Oechsner, Marg., Priv. 2
Haslbeck, Jos., iuliusp. Verwaltungsassistent. 3
16 (Wirth, Joh., Schulbankfabrikant)
Wirth, Gg., Bankbeamter. 0
Thein, Gg., Herren- u. Damenschneider. 0
Föttinger, H., Oberst a. D. 1

Gartengebäude:

Plank, A., Braumstr.-We. 0
Rathmacher, Karl, Kriegsblinder. 0
Will, F., Verwaltungsoberkommissär. 0
Klein, Franz, Direktor. 1
Bauer, Josef, Rechnungskommissär. 1
Kernwein, M., Oberkellnerswe. 1
Fleckenstein, Mich., Rechnungskommissär. 2
Ums, Anton, Eisenbahn-Assistent. 2
Wiest, E., Ober-Registr. 2
Weber, Geschwister. N
17 (Koffler, Gg., Kaufm.)
Nätscher, Therese, Witwe. 0
Steingaß, L., Konzertmstr. 0
Nätscher, Jos., Agenturen. 2
Niklaus, Gg., Herrenschn. R
18 *Boha, J., Mechanikermeister u. Wirt. 0, 1
Schreiner, Emma, Intendanturs ekretärswe. 2
Hippeli, B., Lehrerswe. 2
Schwab, M., Büglerin. 3
Kraus, Sig., Inv.-R. 3
19 *Heinrich, M., Schreinermstr. 0
Wirsing, Marie, Hauptlehrerstochter. 1
Karg, Johanna, Eichmeisterstochter. 2
Gernet, Anna, Kaufmannswe. 3

Rückgebäude:

Müller, A., Witwe. 0
Herrmann, K., Amtsoffiziant. 1
Hümmer, Marg., Witwe. 1
Moritz, A., Schreinerswe. 2
Rüdinger, H., Buchdr. 2
20 (Marien-Anstalt.)
Reichold, Tob., Tapeziermeister. 0, 3
Guggenmos, Osk., Bahnverwalter. 0
Haindl, Franz, Studienprofessor. 1
Schreyer, Hed., Hauptlehrerin. 2
Knapp, S., Lehrerstocht. 3
21 (Kreisblindenstiftg.)
Kreisblindenanstalt 0
Dees, Georg, Direktor der Kreisblindenanstalt. 1
Graf, Elise, Klein.-R. 2
Graf, Kath., Klein.-R. 2
Memmel, J., Werkführ. 3
Memmel, Karl, Polizei-Wachtmstr. 3
21⅓ (Kreisblindenstift.)
*Kreisblindenanstalt.
22 Marienanst. Kirche.
23 Kordowich, B., Witwe.
Kordowich, Anna, Spediteurswe. 0
Wuschko, Tina, Pensionist. 0
Sauer, Ad., Pensionist. 1
Kling, Ad., Referendar. 1
Friedrich, Franz, Tapezier. 1
Friedrich, H., Masch.-We. 2
24 u. 26 *Marienanstalt.
*Buchenberger, M. Regis, Oberin der Marienanstalt. 0
Will, Marg., Pfründn. 0
Stöckinger, Pauline, Näh. 0
Lutz, Lorenz, Gärtner. 0
Bösenecker, S., Pfründn. 0
Bald, Rosina, Pfründn. 1
Wolz, Anast., Pfründn. 1
Kuhn, Marg., Pfründn. 1
Neckermann, Johanna, Pfründnerin. 1
Zernentsch, B., Pfründn. 1
Hergenröther, M., Pfründ. 1
Fuchs, Emilie, Pfründn. 1
Güthling, Anna, Pfründ. 1
Dertinger, B., Pfründn. 2
Ziegler, Barb., Pfründn. 2
Jakob, Anna, Pfründn. 2
Rahm, Klara, Pfründn. 2
Albert, Anna, Pfründn. 2
Hornung, M., Pfründn. 2
Hildebrand, B., Pfründ. 2
Kreß, Marg., Pfründn. 2
Hupp, Doroth., Pfründn. 2
Weingärtner, Friederika, Pfründnerin. 3
Maier, Emma, Pfründ. 3
Krieger, Soph., Pfründn. 3
Fleitz, Franzisk., Pfründ. 3
Haupt, Bab., Pfründn. 3
Dörfner, Bab., Pfründn. 3
Mack, Doroth., Pfründn. 3
Wirth, Rosa, Pfründn. 3
Bauer, Johanna, Pfründ. 3
Bayer, Elise, Pfründn. 3
Schmitt, Mar., Pfründn. 3
Klotz, Marie, Pfründn. 3
25 *Volland, J., Schreinermstr. R 0, 1
Fleischmann, Joh., Bäckermeister. 0
Faulhaber, M., Kaufm. 1
Reiß, Konr., Fabrikarb. 2
Benkert, Kath., Witwe. 2

Rückgebäude:

Thurn, Friedrich, Gendarm-Wachtmstr a. D. 2
Linz, Hrch., Kaufmann. 2
29 *Kordowich, Franz, in Fa. F. Kordowich & Sohn, Möbeltransport- u. Speditionsgeschäft. 0
Oestreicher, Bab., Priv. 1
Denninger, St., Privat. 2
Kordowich, N., Möbelp. 3

Frauenland-Platz[1]).

(VI. [Rennweg-] Bezirk. Zwischen der Seinsheim- u. Sieboldstraße.) H 5 6.

[1]) Benannt nach der Feldlage Frauenland.

3. Zeit ohne Gebäude.

Frauenland-Straße[1]).

(VI. [Rennweg-] Bezirk. Zwischen dem Frauenlandplatz u. der Seinsheimstraße.) H 5 6.

[1]) Benannt nach der Feldlage Frauenland.

14 (Würzb. Bau- u. Sparverein.) (Neubau.)
16 (Würzb. Bau- u. Sparverein.) (Neubau.)
17 Ankenbrand, Jos., Eisenbahn-Ingenieur.
Ankenbrand, Eva, Zugführerswe.
18 Hofferbert, Jakob, Eisenbahn-Inspektor.
19 Methfessel, Ludwig, Baumstr.
21 Hombach, Karl, techn. Eisenbahn-Obersekretär.
— **Jotzberger**, Josef, Hilfsheizer. 0
Jotzberger, F., Landwirt. 0
Jotzberger, M., Gärtner. 1
Gehling, G., Buchh. a. D. 1

Frieden-Straße[1]).

(Südl. der Sieboldstr: VIII. [Sanderau-] und nördlich der Sieboldstr.: VI. [Rennweg-] Bezirk. Zieht von der Hindenburgstr. südlich, die Siebold- u. Franz-Ludwigstraße kreuzend, zur Neubergstraße.) F G 5 6.

[1]) Zur Erinnerung an den Frankfurter Frieden 1871, benannt, früher „Vor dem Göbelsleben".

3 Bieling, Dr. Ignaz, prakt. Arzt. 0
Hengen, Fritz, Hauptm. d. Reichswehr. 1
*Geigel, Dr. R., Univ.-Professor. 1, 2
*Geigel, B., Universitätsprofessorstochter. 2
*Geigel, Dr. Heri, Chem. 2
4 Kratz, Fr. R., Ing., 0, 1
5* Selig, K., Kommerzienrat, Teilh. d. Fa. C. F. Selig & Co. 1
*Selig, C. F., & Co., Weingroßhandlung. 0
Streck, Dr. Maximilian, Univ.-Professor. 0
Dreßler, Rudolf, Major, d. Reichswehr. 0
*Friedreich, Hermann, Oberstleutnant a. D. 1
Gollong, Jakob, Dipl.-Ing., Flurbereinigungsamtmann. 1
Schnoes, Phil., Privat. 2
Roesener, Dr. August, Reg.-Rat. 2
*Selig, R., Weingroßhändler, Teilh. d. Fa. C. F. Selig & Co. 2

Rückgebäude:

*Schramm, Aug., Weingroßhld. (Geschäftsr.) 0
*Greilsheimer & Sohn, Weingroßhandlg. (Geschäftsraum). 0
Ebert, Peter, städt. Pflast. 0
6 Krück, Ant., Geheimratswe. 1
Dausch, Thas, Direktor. 0
Osterrieder, Anna, Direkt.-Witwe. 0
Krück, Dr jur. et. rer. pol. Fritz Anton. 1
Wolf, Alice, Arztswe. 2
7 (Korpshausverein Guestphalia, E. V.)
Trenner, F., Hausmstr. u. Korpsdiener. S
*Korps Guestphalia. 0, 1
8 Schwind, Gg., Schuhmachermstr. 0
Graßinger, Karl, Bahngehilfe. 0
11 (Staatsärar.)
*Oberversicherungsamt und Versorgungsgericht (Geschäftsr.). 0, 1
Gebser, Fanny, Reg.-Assist.-We. 0
Ullrich, P., Reg.-Direkt. 2
Stang, Andr., Bureauoffiziant. 3
Brust, Alfred, Vertragsangest llter. M
13 (Eisenbahnär.) Bahnstation Würzburg-Süd.
Schott, F., Eisenbahnsekr. 1
Schwab, Philipp, Eisenbahnsekretär. 1
Schmitt, B., Eisenbahnobersekr. u. Stat.-Vorst. 2
Popp, L., Großkaufm. 2
Wolz, S., Eisenbahnsekr. N
14 *Landesversicherungs-Anstalt, Unterfrank. 0, 1
Oechsner, Kaspar, Hausmeister. S
*Gießel, Otto, Reg.-Direktor, Vors. d. Landes-Vers.-Anstalt. 2
Steinbauer, Gerhard, Hauptmann. 2
Meusel, K., Rechnungsrat a. D. 3
Müßig, Heinr., Elektrotechniker. 3
Schmitt, H., Lagerarb. R 0
Schmitt, Friedr., Küfer. R 1
15 (Memminger, Dr. phil. August, Schriftsteller.)
Schneider, K., Kolonialwarengeschäft (Laden). 0
Stürmer, B., lithogr. Maschinenmstr. 0
Büchner, Karl, Eisenbahnbeamter a. D. 1

Ruland, Oskar, Eisenbahnobersekretär a. D. 1
Eyring, M., Privatiere. 2
Illig, Alfred, Optikergehilfe. 2
Belser, Anna, Privatiere. 3
Schröder, Emilie, Priv. 3
17 Liebig, K., Obering. 2
Schneider, K., Kolonialwarenhändler. 0
*Volk, Fr., Strickereigesch. 1
19 Ubisch, v. Leop., Univ.-Professor. 1
*Rottenhäuser, J., Bankdirektor. 0
Deuerling, Käthe, Privat. 0
Rügamer, Alex., Pension. 0
Welzenbacher, E., Polizei-Wachtmstr. 2
20 Röder, Karl, Kaufm., Teilh. d. Fa. Fritz Lang. 2
Kuhring, Gust., Postsekr. a. D. 0
Wieselsberger, H., Kassier. 0
Hemrich, Christian, Rechnungskommissar. 1
Weigand, Dr. Edmund, Studienrat, a. o. Univ.-Professor. 3
21 *Nonnenbruch, Dr. med. Wilh., Univ.-Prof.
22 Scheingraber, M., Kaufmann. 0
Schmiedhuber, Georg, Hausmstr. S
*Heß, Gebr., Weinkellerei. 0
Hörnes, A., Eisenbahn-Oberinspektor. 1
Strauß, H., Privatiere. 1
*Heß, Oskar, Weinhdlr. 2
Mohr, Wilhelmine, Apothekerswe. 2
Fischer, V., Ger.-Oberf. 3
Heinkel, Anna, Privat. 3
Schramm, J., Schreiner. 4
23 *Friederich, Joh., Großkaufmannswe. 1
Wohlpart, M., Klavierschreiner. S
Bernay, Jos., Univ.-Prof. u. Lektor. 0
Ickstatt, Paul Frhr. von, Privatier. 1
Gerathewohl, Dr. med. Otto, Arzt. M
24 (Höhmann, Dr. med. H.)
Ferling, Charlotte, Buchhalterin. S
Steinhardt, Ferd. & Cie., Weingroßhandlung. 0
*Steinhardt, Ferdinand, Weingroßhändler. 0
Pickel, Frz., Privatier. 0
Meyer, Paul, Direktor. 1
Häuer, Karl, Oberverwaltungssekretär. 1
Hilsicker, Dr. jur. A., Priv.-gelehrter. 2
Röder, Marg., Oekonomieratswe. 2
Röder, Maria, staatl. gepr. Sprachlehrerin. 2
Bockemüller, Lenchen, Postverwalterswe. 3
*Nagler, J., Architekt u. Baumstr. 3
Kümmel, Fried., Näherin. 4
25 (Burckhard, Univer.-Professor.)
*Marie-Therese-Säuglingsheim Würzburg. 0, 1
Steinam, Helene, Oberin d. Säuglingsheims. 0
Wolf, Hedwig, Schwest. vom roten Kreuz 0
Dirschedl, Marie, Schwest. v. rot. Kreuz. 0
Remetter, Marg., Schwest. v. rot. Kreuz. 0
Eggersdorfer, Kreszentia, Schwester v. rot. Kreuz. 1
Gehweiler, Karl, Kaufm. 2

26 *Oppenheimer, Dr. med. Kl., Kinderärztin. 1
Friedmann, G., Oberlandesgerichtsratswe. 0
Heuring, Robert, Baudirektor. 0
Förtsch, W., Oberregierungsbaurat. 2
Klingler, Dr. med. vet. Josef, Stabsveterinär. 3
Brinck, Lilli, Direktorswe. 4
27 *Burckhard, Dr. Georg, Frauenarzt, Universitäts-Professor.
28 Klarmann, Sebast., Bahninspektor i. R. 0
Stangl, Karl, Werkstättevorsteher i. R. 0
Deutscher, Karl, Postassistent. 0
*Ulrich, Alfr., Rechtsanw. 0
Klarmann, Jakob, Lademeister a. D. 0
Gramich, H., Generalmajor a. D. 1
Ziegler, Jos., Präzisions-Eichmstr. 2
Krimmel, Andreas, Reg.-Obersekretär. 3
Zippelius, Ludw., Schreinermstr. 3
29 (Hoffmann, E., Erben.)
Kernwein, Hans, Bauschreiber. S
Hoffmann, Marie, Priv. 0
Schorn, Dr. Maria, Univ.-Assistentin. 0
Steinkamp, G., Studienr. 1
Sodeur, Dr. G., prot. Pfarrer. 2
30 *Reinhard, Wilhelm, Kaufmann, Teilh. d. Fa. Gebr. Reinhard. 0, 1
Blesch, Jos., Postbedienst. S
*Lauk, Rich., Kaufmann. 1
31 *Seifert, Dr. med. O., Universitätsprofessor. 1
Gerner, Karl, Lagerarb 0
Hofmeister, Jenny, Univ.-Prof.-We. 1
32 Saiber, Joh., Uhrengroßhandlung. 3
Müller, J., Schreinergeh. S
Schmidt, K., Gerichtssekretärs-We. 0
Hippler, W., Postdir. a. D. 0
Richter, Ernst, Staatsbankbeamter. 0
Goos, Eva, Kaufmwe. 1
Lurz, K., Hofratstochter. 1
Lurz, Sigm., Amtsgerichtssekretär a. D. 1
Senft, Babette, Hauptk.-Witwe. 2
Fell, Gretchen, Universitäts-Sekretärswe. 2
Schmitt, Th., Adminstw. 3
Wegner, Gg., Lackierer. 4
34 Kordowich, Kath., Privatiere. 0
Stelzenmüller, R., Kaufmannswe. 0
Huth, Franz, Kaufmann. 0
Ballin, Geschw., Privat. 1
Eberth, Hans, Reg.-Oberrechnungskommissär. 1
Stern, E., Klavierlehrerin. 2
Ludy, E., Forstmeisterswe. 2
Frommhold, Walter, Verbandsgeschäftsführer. 2
Stumpf, Kl., Privatier. 3
Hessel, L., Prof.-We. 3
35 Aschenbach, Hch., Priv. 2
Walter, M., Vereinsdien. S
*Allgem. Ortskrankenkasse Würzburg-Land. (Geschäftsräume.) 0
Erhard, J., Fachschullehr. 0
Neuburger, Ernst, Kaufm. 1
Schwab, Helene, Priv. 1
Schmälzle, W., Kaufm. 1
*Pfeuffer, Sam., Kaufm. 2

Knothe, Ernst, Reichsbank-Kassier. 3
Kaidel, L., Reg.-Ratswe. 3
Feser, Ludw., Monteur. 4
36 (Burger, Gregor.)
Krampf, F., pf. Oberlehr. 0
Krampf, Franz, Gerichtsschreiberei-Oberinspekt. 0
Krampf, Magd., Hauptlehrerin. 0
Humm, Dr. jur. et. rer. pol. Alb., Referendar. 1
Humm, Laura, Obergeometerswe. 1
Ecker, Amalie, Oberintendantur-Sekretärswe. 2
Abraham, Alb., Privatier. 3
Abraham, Charl., Sprachlehrerin. 3
Abraham, Helene, Industrielehrerin.
Rückgebäude:
Deppisch, G., Schreinerm. 0
Lamb, Elise, Wasch- u. Bügelanstalt. 1
Lamb, Max, Chemiker. 1
Kolb, Eug., früh. Kellner. 2
37 Burlefinger, Josefa, Wallmeisterswe. 0
Väth, Marie, Gefängniswärterswe. 0
Aurbach, J., Bankdirektor. 0
Stöcklein, A., Reg.-Baurat I. Kl.
Witner, H., Postinsp. a. D. 2
Kömpel, R., Privatiere. 3
Rückgebäude:
Kraus, Karl, Verkauf v. Motorfahrzeugen. 0
Heim, Karl, Klein-R. 0
Ewald, Anna, Hauptlehr. 1
Störrlein, M., Händlerin. 2
38 (Moser, Lorenz, Großkaufmann.)
Reinfelder, M., Witwe. 0
Hochgenug, Anna, Apoth.-Witwe. 0
Nothnagel, A., Rentner. 1
Nothnagel, Auguste, Konzert- u. Oratoriensäng. 1
Hilbert, R., Lehrerswe. 2
Hellmuth, M., Lehrersw. 3
Hellmuth, O., Lehrer a. D. 3
39 *Meuschel, A., Bankdirektor. 0
*Nagler, Dr. O., Architekt. 1
Geiger, Karl, Oberstleutnant a. D. 2
Basel, Joh., Schneider. 3
Ebner, August, Gärtner. 3
40 (Spaeths Erben.)
Spaeth, Nico, Innenarchitekt. 0
Maul, Dora, Bahninspektorswe. 0
Maul, Ludw., Prokurist. 0
Lind, M., Kaufmgattin. 1
Schmidt, Fr., Techniker. 1
Greulich, Gregor, Studienprofessor. 2
Schiele, Val., Privatier. 2
Dömling, J., Privatiere. 3
Sohler, Gg., Studienrat. 3
41 Ostberg, M., Rentier u. Kommerzienrat. 1
*Dahl, Dr. med., Wilhelm, Facharzt f. innere Krankheiten. 0
Hoffmann, R., Dr. phil. 1
Pfister, Fr., Kaufmann, Vertretungen. 2
42 Linsenmaier, W., Steuersekretär. 3
Müller, Wilhelm, Schuhmachermstr. S
Fulte, Julius, Geflügelmeister. S
Ripberger, F., pens. Reg.-Obersekretär. 0
Weidner, Anna, Witwe. 0
Weisbart, Wilh., Obersekr. 1
Scheuring, Josef Rud., Bezirksoberlehrer. 1

Ewald, Jos., Handelsvertretungen. 2
Ewald, M., Lehrerswe. 2
Storch, E., Steuerinsp. 2
Fasching, Marie, Hauptlehrerin a. D. 3
Linsenmaier, Eugen, Teilh. d. Fa. Reuß & Linsenmaier. 3
44 Feser, Aug., Privatmann. 3
Appel, A., Oberbotenmeister a. D. S
Debois, Andr., Schriftf. S
Debois, Luise, Schneid. S
Keller, J., Lokomotivheiz. 0
Krapf, Joh., Eisenbahnobersekretär. 0
Endres, K., Friseurmstr. 0
Fuß, Hugo, Kaufmann. 1
Schwerin, Fried., Direktor d. Fränk. Treuhandges. 1
Geuder, Sebast., Verw.-Inspektor. 2
Ludwig, Emilie. 2
Moser, J., Oberregistator. 3
Völker, G., Mechaniker. 3
Hopf, Käthe, Direktorswe. 3
45 Seißer, Fany, Rentnerswe. 1
Roll, Martin, Lackierer. 0
*Kaerst, Dr. J., Univ.-Professor. 2
Dorsch, E., Klav.-Lehrerin. 3
47 *Harth, A., Gärtnereibesitzer. 0
Braun, Frz., Pensionsinh. 1
Weber, Dr. theol. V., Univ.-Prof., Geh. Reg.-Rat. 2
Wolf, B., Haushälterin. 2
Treppner, Paula, Kaufmannswe. 3
Schön, Frz., Glasergeh. 4
Gesell, Elie, Witwe. 4
49 *Koffler, Gg., Eier- u. Fettw.-Großhändler. 2
Pels Leusden, Dr. Fritz, Reg.-Assessor. 0
Blesch, Karl, Privatier. 1
Greißl, Dr. G., Oberstudienrat. 3
Eichinger, A., Kassiererin. 4
51 (Seligmann, Max.)
Stern, S., Rechtsanwalt. 0
Bohlig, H., Postinsp. a. D. 1
Bohlig, Soph., Sprachl. 1
Schneider, Osk., Vollstr.-Sekretär. 2
Hangen, Leopold, Taubstummenlehrer. 3
Schwab, K., Schriftsetzer. 4
53 Wenzel, Alois, Schweinemetzgermstr. 0
Endres, K., Fris. (Laden) 0
Schenk, Rud., Kaufmann. 1
Blank, Anny, Metzgersgattin. 1
Zwerenz, H., Stud.-Prof. 2
Walter, A. G., Abteilungsleiter. 3
55 Müller, Kath., Kaufmannswe. 0
Kallenbach, Anna, Obersekretärswe. 1
Sauer, Walpurga, Landgerichtsbotenwe. 2
Bourgin, N., Holzspalter. 3
57 Geib, Ludwig, Schuhwaren-Export. 0
Schulz, Jos., Kassenobersekretär. 1
Ledermann, Elise, Witwe. 1
Rückgebäude:
Wolz, J., Schuhmacher-Geschäftsinhaber. 0
Becker, Lor., Kaufmann. 1
59 (Huller, Robert.)
Müller, G., Pol.-Wachtm. 0
Schreiber, Phil., Straßenbahnführer. 1

61 (Kordowich, A.)
Kemmer, Gg., Privatier. 0
Wüst, Wilh., Oberreg.-Rat. 1
Gerber, A., Oberreg.-Rat. 2
Weymar, W. B., Dr jur. 3
Lang, M., Holzbildhauer. 4
63 (Haas, E., Generaldirektor, Mainz.)
Körblein, Alfred, Wirt z. Neuberg. 0
Hempfling, Martin, 2. Staatsanwalt. 1
*Meeh, Jul., Großkaufm. 2
Heckenberger, Friedrich, Eisenbahnassistent. 3
Körblein, Ch., Oberkelln. 4

Friedhof-Straße.

(VI. [Rennweg-] Bezirk. Zieht von der Rennweggliacisstr. östlich längs des Friedhofes bis zur Gneisenaustr.) G—J 3.

1 *Universitätsdruckerei H. Stürtz A. G. (Geschäftsräume.)
Breuschwert, Otto, Hausverwalter. 0

Friedrich Koenig-Straße[1]).

(I. [Pleicher-] Bezirk. Verbindet an der Westseite des Fabrikanwesens von Koenig & Bauer d. neue Zeller Brücke mit dem Weg zur Fähre.)

[1]) Benannt zur Ehrung des Erfinders der Schnellpresse und Mitbegründers der einen Weltruf genießenden Schnellpressenfabrik Koenig & Bauer.

3 Christoph, Dorth., We. 1
Christoph, Ad., Wirt z. Maintal. 0, 1
Sebold, E., Fabrikmont. 1
Christoph, Edgar, Vertretungen. 1
Gehrig, Gg., Bahnbed. 2
Bertisch, Eugen, Bahnbediensteter. 2
4 *Schnellpressenfabrik König & Bauer, A.-G.
Weber, Heinr., Pförtner. 0
Weigl, Ch., Postverw. 0
Ammon, P., Major a. D.
Berthold, Andr., Hausverwalter. 1
Richter, Ad., Maschinist. 1
Obenaus, Erich, Ing. 2
Oelhof, Karl, Chauffeur. 1

Fries-Straße[1]).

(VI. [Rennweg-] Bezirk. Zieht hinter d. Schullehrerseminar parallel mit der Wittelsbacherstr.) J 5 6.

[1]) Benannt nach Fries, Lorenz, Magister, fürstl. Würzburgischer Rat und Geheimschreiber, Verfasser der Würzburger Chronik. 1491—1550.

3 Pommer, Hans, Major a. D.
6 Därr, K., Eisenbahn-Ingenieur. 0
Polster, Kaspar, Wagenmeister. S
*Ungemach, Fr., Generalagentur „Thuringia". 1
Bauer, Alois, Studienrat. 1
Deinzer, V., Postinspektor. 2
8 König, Gg., Bauamtsaktuar.
König, W., Verw.-Beamt.
12 (Schreiner, Herm., städt. Vertragsangestellt.)

Fröhlich-Straße [1]).

(VI. [Rennweg-] Bezirk. An d. nordöstl. Seite d. Schullehrerseminars.) J 5 6.

[1]) Benannt nach Fröhlich, Franz Ludwig, geb. 1780, gest. 1862, Gründer und langjähriger Leiter der hiesigen Musikschule, Professor der Aesthetik.

Z. Zeit ohne Gebäude.

Frühling-Straße.

(VIII. [Sanderau-] Bezirk. Führt von der Randersackerer-Straße zum Maine.) E F 7 8

1 (Pfeuffer, Joh., Prof.)
Maid, Karl, Privatier. 0
Kirchheimer, O., Rechtsanwalt. 0
Hippler, F., Notar a. D. 1
Decher, Herm., Flurbereinigungsamtmann. 1
Bock, Emilie, Oberstud.-Ratswe. 2
Stark, Ella, Pianistin. 3
Stark, Linda, Sängerin. 3

2 (Hofmann, Dr. Ludwig, München.)
Götz, Karl, Oberzahlmstr. 0
Bechmann, Geschwister, Eisenb.-Inspektorstöcht. 0
Bodky, Jul., Studienprofessor a. D. 1
Zeltner, E., Ingen.-We. 1
Gall, Ludw., Buchhändl. 1
Besold, A., Oberreg.-Rat. 2
Kuhn, Barb., Privatiere. 2
Kuhn, Ver., Privatiere. 2
Dieminger, Rosa, Oberstabsarztswe. 3
Metz, M., Rechn.-Komm. 3

3 *Endres, Valentin, Metzgermstr. 0, 1
*Grieb, Aug., Mehlhdlg, 1
Stelzenmüller, Gebr., mech. Werkstätte. 0
Vater, G., Arbeiter. 2
Brust, Franziska, Witwe. 2
Imhof, Josef, Arbeiter. 2
Stein, Kath., Witwe. 3
Wolz, Andr., Schreiner. 3

3½ (Biener, Kilian.)
Schmitt, Karl, Kaufm. 0
Albert, A., Bez.-Monteur. 0
Keller, Fr., Werkmstr. 1
Pohl, Minna, Apoth.-W. 1
Brockdorff, Gräfin v. I
Brockdorf, Graf v., Alex., Referendar. 1
Modery, A., Telegraphenoberbauführer. 2
Benz, Eleonore, Steuerverw.-Tochter. 2
Marabini, Ritter v., Edmund, Obersekr. a. D. 3
Helbig, Adalb., Obersekr. 3
Werner, Anna u. Kathinka, Bezirkstierarztstöchter. 3

4 (Hofmann, Marie.)
Herrmann, Heinrich, Bezirksamtssekretär. 0
Astel, August, Amtsger.-Oberinspektor. 1
Peltzer, Anna, Großkaufmannswe. 2
Hellerich, H., Assekuranzbureau. 3

5 Stelzenmüller, Wilh., Holzbildhauer. 0
Stelzenmüller, K., Bildh. 0
Becker, W., Schuhmmstr. 0
Dinsenbacher, L., Masch. 0
Bögner, H., Verw.-Insp. 1
Walter, Erh., Gerichtsobersekretär. 1
Gerl, J. M., Oberlehrer a. D. u. Generalagent. 2
Kraus, Andr., Gerichtsoffiziant. 2
Blinzler, H., Gerichtsoffiz. 3
Tratz, Fritz, Postinspektor. 3

6 Hofmann, M., Baumeisterswe. 0
Christoph, Franz, Kanzleisekretär. 1
May, Wilh., Reg.- und Rechn.-Kommiss. 0
Fuchs, Maria, Bezirksoberamtmannstochter. 2
Rost, Mar., Postmstrtocht. 3

7 (Stieß, Ludwig.)
Semmelmann, Karol., Privatiere. 0
Pruckner, Mathilde. 0
Orth, Karl, Reg.-Forstrat 0
Schmidt, Georg, Finanzbeamter. 1
Dietz, Philipp, Forstamtmann a. D. 1
Maßmüller, Karl, Univ.-Assistent. 1
Knapp, Emil, Postinspekt. 2
Schnorr, Ch., Privatiere. 2
Pfeifer, Friedrich, Ingenieur. 2
Haag, H., Ger.-Obersekr. 3
Reis, Matthias, Gerichts-Inspektor. 3
Berthold, J., Mälzer. R

7½ (Moritz, B., Spengl.)
*Hemmrich, Anna, Konditorei und Café. 0
Schlotter, A., Postinsp. 0
Schmidt, Karol., Bezirksarztswe. 1
Seißer, Fr. Karl, Oberstleutnant a. D. 1
Imhäußer, A., Ing.-We. 1
Hoffmann, J., Privatiere. 1
Hoffmann, M., Privatiere. 1
Spiegel, Dr. Nikolaus, Oberstudienrat. 2
Reitz, Emil, Hauptl. a. D. 2
Guthmann, Dr. Heinrich, Reg.-Medizinalrat. 3
*Schramm, Aug., Weingroßhändler. 3
Schmitt, Eva, Eichmstrwe. 3

8 (Hofmann, M., Baumeisterswe.)
Müller, L., Kalkulator. 0
Drobegg, Fr., städt. Gartenbauamtmann. 0
Brendel, Elis., Zollinspektorstochter. 1
Völker, G., Reg.-Baur. 1
Keller, O., Eisenbahninsp. 1
Kunkel, O., Postinspektor. 2
Tratz, Marie, Regierungsratstochter. 2
Martin, Grete, Witwe. 2
Dünckelmeyer, Friedrich, Eisenbahnsekretär. 3
Winstel, Chr., Lehrerin. 3
Winstel, Kath., Amtsgerichtsratswe. 3
Winstel, Maria, techn. Lehrerin. 3

8a Füller, Kaspar, Gärtnereibesitzer u. Landesproduktenhdlr. 0
Freund, Ed., Rechnungskommissär. 0
Emnet, Kath., Arztswe. 1
Ködel, J., Obersteuerinsp. 1
Kohlhepp, Eduard, städt. Verw.-Amtmann. 2
Schleifer, Fritz, Verwaltungsinspektor. 2
Neff, Vinzenz, Oberrechnungskommissär. 3
Bräuninger, E., Studprof. 3
Heusler, Gg., Monteur. 4
Seßler, Joh., Schreiner. 4
Günthner, Franz Jakob, Verwaltungsassistent. 4

9 *Stadelmann, Leonh., Metzgermstr. 0
Sauter, Babette, Witwe. 0
Tremer, Christine, Postassistentin. 1
Tremer, J., Oberbahnsekr. a. D. 1
Müller, J., Hilfsarbeiter. 1
Müller, Konst., Bildhauer. 1
Endres, Kaspar, Hilfsarb. 1
Eppeneder, U., Obersteuer-Inspektor. 2
Kratz, Heinr., Architekt. 2
Roth, Gg., Rechnungsrat. 3
Berberich, A., Immobil.-Agent. 3

10 *Pfriem, G. M., Gastwirt z. Frühlingsgart. 0, 1
Pfriem, Kath., Privat. 1
*Wagenblast, Ad., Kaufm. 2
Schmitt, Heinrich, Buchh. 2
Bausenwein, A., Masch.-hausgehilfe. 3
Hofmann, E., Schneiderm. 3

11 Häcker, Karl, Buchbinder. 0
Steiner, G., Kraftwagenf. 0
Krapf, M., Postinspektor. 1
Kruseck, Nelly, Gerichtsassistentenwe. 1
Lechner, Hans, Postschaff. 1
Fiederling, Apoll., Steuervollzieherswe. 2
Reuter, Rud. W., Elektrot. 2
Kühnlein, El., Studienratswe. 3
Röthlein, Johann, Postassistent a. D. 3
Opfermann, H., Tapezier und Couleurdiener. 4
Lange, Bernh., Reisend. R

12 Römmelt, Elise, Schlossermeisterswe. 1
*Hofmann, Fr., Schlosser. 0
Schömig, Joh., Bahnmeister a. D. 2
Steinkohl, Gg., Schuhm. 3
Schwerd, Jos., Büttner. R

13 Solf, Seb., Rentner. 0
Solf, Adam, Wasch- u. Bügelanstalt. 0
Christoph, Aug., Gartenbaubetrieb. 0
Krause, Alfred, Druckereifaktor. 1
Mayerhöfer, K., Lagerist. 1
Grimm, Jos., Buchhalt. 2
Sarfert, E., Mechaniker. 2
Betz, J. P., Assistent. 3
Striffler, Seb., Straßenbahnschaffner. 3
Böhm, H., Vers.-Beamter. 4

14 Reußner, B., Landw. 0
Henninger, S., Oberkelln. 1
Hörner, Franz, Lokomotivführer a. D. 2
Reußner, Mich., Eisenbahnschlosser. 3
Stelzenmüller, Karl, Bildhauerei (Werkst.) R

15 *Schneider, Gregor, Bäckermstr. 0
*Spindler, Fritz, Mitinh. einer mech. Werkstätte. 1
Pattberg, Theod., Gymnasial-Sekretär. 1
Hillenbrand, K., Post-Inspektor. 2
Kunde, Joh., Verkäuferin. 2
Winzenhöhler, E., Eisenbahn-Obersekretär. 2
Krämer, St., Oberregist. 3
Wunder, A., Kanzleisekr. 3

15½ *Schneider, Greg., Bäckermstr. 0
Büttner, P., Lehrerswe. 0
Kern, C., Oberingenieur. 1
*Tramm, Otto, Architekt. 1
Hofmann, Elise, Priv. 2
Both, Christ., Lehrer a. D. 2
Stöckhert, Rudolf, Univ.-Sekretär. 3
Dütsch, Mathilde, Witwe. 3
Borschert, Karl, Schriftmaler. 3

16 Weiler, Franz, Milchhändler. 1
Böshaar, A., Verwalt.-Sekretär. 0
Fauser, Frida, Gerichtsassistentenwe. 1
Breunig, P., Kaufmann. 1
Mees, Käthe, Privatiere. 1
Klier, Hans, Wäschereibesitzer. 2
Witzel, Leo, Kaufmann. 2
Günther, Georg, Polizei-Wachtmstr. 2
Kröckel, Wilhelm, Reg.-Kanzleisekretär. 3
Manger, Totnan, Maler, Tüncher u. Lackierermstr. 3
Weigel-Roßmann, Bab., Näherin. 3
Schraut, P., Schuhmachermstr. 3
Schraut, Sus., Schuhmacherswe. 3

17 (Pahls Erben.)
Brüsch, Rudolf, Rechnungsrat a. D. 0
Schubert, Rosa, Witwe. 0
Metz, Auguste. 1
Müller, Peter, Hauptlehrer a. D. 1
Sendelbach, Gg., Bautechniker. 2
Leimeister, Jos., Elektromonteur. 2
Endres, Bernh., Volksschullehrer. 3
Radina, Jos., Lehrerswe. 3
Wagenbrenner, Michael, Postarbeiter. 4

18 Kaufmann, Luise, Priv. 0
Amsberg, E. v., Arztswe. 0
Brater, Berta u. Amalie, Postdirektorstöchter. 1
Eberl, Ant., Regierungsobersekretär. 1
Sauer, M., Reg.-Ratswe. 2
Hornung, Joh., Eisenbahn-Ingenieur. 2
Fröhling, Johann Bapt., Verwaltungsinspektor. 3
Rauch, Kaspar, Reg.-Rat. 3

Rückgebäude:
Kümmel, Gg., Pensionist. 0
Feuerstein, B., Näherin. 0
Pfülb. Bab., Inv.-R. 0
Stahl, Bab., Näherin. 0
Faltenbacher, K., Außenbeamter. 1
Doser, Eva, Oberlokomotivführerswe. 1
Schwab, Franz, Straßenbahnführer. 1
Mergenthaler, Gg., Postbeamter. 2
Hezner, Babette, Klein-R. 2
Joha, L., Ingenieur. 2

19 (Lömpel, Marie, Zimmermeisterswe.)
Weiß, Kaspar, Zugführer a. D. 0
Dohmstreich, K., Postassist. 0
Reiß, Emil, städt. Oberinspektor. 1
Dümler, Philipp, Vermessungsamtmann. 1
Schlotter, Martin, städt. Leihamtsverwalter. i. R. 2
Dietrich, Johann Baltin, Oberlehrer a. D. 3
Dietrich, Oswald, Volksschullehrer. 3
Zorn, Theod., Klein-R. 3
Müller, Ludwig, Verw.-Obersekretär. 3

20 Heilmann, Fr., Hausbesitzer. 1
Scherpf, Babette, Witwe. 0
Scherpf, Vitus, Rechn.-Kommissär. 0
Wadenklee, Hann., Buchhändler. E
Braun, Georg, Sattler. 1
Braun, Emil, Verw.-Hilfsassistent.
Keller, E., Forstratswe. 2
Eidel, J., kaufm. Beamter. 2
Gäbler, Friedrich, Buchhandlungsgehilfe. 2
Bertel, Gg., Schneiderm. 3
Kempf, Franz Xaver, Gefängnisverwalter. 3
Saum, H. sen., Schlosser. 4
Saum, H. jun., Schmied. 4

21 (Gaßner, Alois, Randersacker.)
Schaaf, Max, Kriegsgerichtssekretär a. D. 0
Albert, Bened., Sattlermeister. 0
Gundlach, Karl, Reichswehrangehöriger. 1
Storg, Albin, Kontorist. 1
Stufler, S., Lokomotivführerswe. 1
Fichtelberger, Anna, Priv. 2
Büchler, Rob., Buchhalt. 2
Zwierlein, Käthe, Witwe. 2
Herbert, Franz, Oberpostsekretär. 3
Gebhard, Jos., Gerichtsobersekretär a. D. 3

22 *Henninger, Mich., Bau- u. Zimmermstr., K. Haßlauers Nachf., Teilh. d. Fa. Mich. Henninger & Gebr. Hering. 0
Volkenstein, Georg Josef, Kaufmann. 0
Ibel, Georg, Eisenbahn-Oberinspektor. 1
Wind, Nikolaus, Reg.-Obersekretär a. D. 1
Steinruck, Franz, Bezirksoberlehrer. 2
Wezel, Kath., Arztswe. 2
Pfeuffer, Paul, Kaufm. 2
Nunn, F., Finanzamtm. 3
Walter, G., Schulrat. 3
Hofmockel, Wilh., städt. Straßenmstr. 4

24 (Henninger, Mich.)
Liesering, Lud., Studienprofessor a. D. 0
Bub, Erh., Professor a. d. verein. Maschinenbausch. 1
Rothenhöfer, Gottfr. H., Generalvertr. d. Firma F. Voitländer. 2
*Rothenhöfer, H., Hauptvertr. d. Fa. F. Voitländer. 2
Kaufmann, Anna, Witwe 3
Dinkel, H., Oberpostinspektor. 3
Seifert, K., Oberforstratswitwe. 4

Füchslein-Straße [1]).

(III. [Grombühl-] Bezirk. Führt von der Ständerbühlstr. hinter dem Bahnhof herum bis zur Rimparerstr.) E F 1.

[1]) Nach der Feldlage „Zum Füchslein" benannt.

1 (Reichsbahndirektion.)
Schnabl, A., Oberregierungsbaurat. a. D. 1
Jäger, Karl, Oberregierungsbaurat. 2
Braun, Wilh, Lokomotivführer. R

7 (Reichsbahndirektion.)
Schwemmer, Friedrich, Werkmstr. 0
Jäckel, J., Oberbahnmeister. 0

9 (Reichsbahndirektion.)
Scheuerlein, Hans, Eisenbahn-Ingenieur. 0
Dietrich, K., Eisenbahn-Ingenieur. 1
Amend, J., Eisenbahnsekr. 2

15 (Staatsärar.) *Psychiatrische Klinik.
Kroiß, Dr. Otto, Assistenzarzt. 0
Krick, Josef, Klinik-Verwalter. 0

Gabelsberger-Straße [1]).

(III. [Grombühl-] Bezirk. Führt von der Grombühlstr. links der Bohn & Herberschen Fabrik, nördlich.) H 1 2.

[1]) Nach dem Erfinder der Stenographie benannt.

1 (Buchner, Karl, Regierungsbaumstr. i. Münch.)
Hauer, L., Materialverwalter. 0
Hauer, Stefan, Kaufm. 0
Hüttenmüller, M., Witwe. 0
Herbert, Gust., Wagenmeister. 1
Stahl, Simon, Eisenbahnoberschaffner. 2
Reichert, Jak., Stellwerkmeister. 2
Reich, H., Schreinermstr. 3
Müller, Emil, Mechanik. 3
Helmer, Lorenz, Kriegsinvalide. 3
Rückgebäude.
Hümmer, Ludw., Krankenwärter. 0
Pabst, Joh. Edmund, Lademstr. 1
Schnöß, B., Eisenbahnoberschaffner. 2
3 (Horn, Wally, Arztswitwe.)
Metz, J., Oberpostschaffn. 0
Schubert, A., Schriftsetzer. 0
Heidel, Ludwig, Buchh. 1
Rack, Edm., Bildhauer. 1
Göllner, Ant., Gasaufnehmer. 2
Margraf, Max, Oberpackmstr. 2
Schäfer, Andr., Schuhmm. 2
Schäfer, Marg., Witwe. 2
Duschner, Frz., Gärtner. 3
Rumetsch, Andr., Oberschaffner. 3
Stephan, Elise, Kaufmannswe. 3
Rückgebäude:
Mainberger, A., Wagenwärter. 0
Kaufmann, A., Schreiner. 0
Wittmer, Fritz, Glaser. 1
Kötzner, Georg, Lokomotivheizer. 1
Weth. Joh., Maschinenhausgehilfe. 2
Keßler, Joh., Führerbew. 2
4 *Klüpfel, Andr., Bäckermeister. 0, 1
*May, Heinrich, Kolonialwaren-, Obst- und Gemüsehdlg. (Laden). 0
Zimmermann, Johann, Schmied. 1
Reinhart, Elise, Witwe. 1
Kick, Wilh., Schriftsetzer. 2
Lind, Anton, Lademstr. 2
Ziegler, Heinz, Vers.-B. 2
Mödel, Gg., Packer. 3
Popp, Nik. K., Eisenbahnschaffner. 3
Klüpfel, J., Buchhandld. 3
5 Schömig, Josef, Schreinermstr. (Werkstätte). R 0
Ludwig, Joh., Kraftwagenführer. 0
Deubel, J., st. Wegwart. 0
Bernard, M., Werkstättengehilfenwe. 0
Mitessef, H., Tapezier. 0
Mitessef, M., Pensionsst. 1
Apfelbacher, F., Kellermst. 1
Hirskorn, J., Eisenbahnobersekretär. 1
Waidt, Martin, Eisenbahnsekretär. 1
Stühler, J., Oberschaffn. 1
Karl, Willi, Herrenschn. 2
Dirschbacher, P., Oberschaffner. 2
Roos, Magd., Schreinerswitwe. 2
Winter, Fz., Oberpostschaffner a. D. 2
Filippi, Fr., Steinmetz. 3
Haugg, Alfons, Backmstr. 3
Hanf, Peter, Bahnschloss. 3
Ankenbrand, Gg., Bahnschlosser. 3
Steiner, Karl, Schlosser. 3
Kropf, Johann, Kassier. 3
Stadler, Luise, Witwe. 3
6 (Stadtgemeinde.)
Breunig, Mich. K., Steinmetz u. Stadtrat. 0
Neun, Hermann, Polizeiwachtmstr. 0
Groß, Max, Schneider. 0
Schmitt, Andreas, städt. Bauverwalter. 1
Roth, Eva, Witwe. 1
Arnold, Ursula. 1
Klarmann, H., Polizeiwachtmstr. 2
Pflaum, Hans, Polizeiwachtmstr. 2
Vogel, Georg, Polizeiwachtmstr. 2
Schmidt, Gustav, Oberpostschaffner. 3
Blum, Jos., Polizeiwachtmeister. 3
Zier, Hilarius, Lagerarb. 3
Roth, Michael, Kaufm. 3
8 Möhler, Fr., Rangiermeister. 0
Schmitt, Chr., p. Werkmeister. 0
Seitz, Gg., Schreiner. 1
Schilling, F., Werkführer. 1
Preger, Josef, Eisenbahnsekretär a. D. 2
Ludwig, Phil., Lok.-Heiz. 2
Samstag, Gg., Oberlokomotivheizer. 3
Wächtler, Adam, Faßholzhauer. 3
Bühler, Raim., Büttnermeister (Werkstatt). R 0
10 Baumeister, Karl, Baumstr. 1
Mock, Ludwig, Postkraftwagenführer. 0
Kalb, Jos., Schuhmmstr. 0
Kalb, P., Schuhmmstr. C
Baumeister, A., Lehrerin. 1
Herrmann, Ignaz, Oberlokomotivführer. 2
Häußner, M., Wagenmstr. 2
Böhm, H., v. Werkmstr. 3
Ruttor, Anton, Schrutt. 3
Ruttor, Jos., Aushilfsleh. 3
12 (Baumeister, Karl, Baumstr.)
Schönbein, Fr., Schlosser (Werkstätte). 0
Böhm, Ernst, Prokurist. 0
Heinrich, Marg., Heizerswitwe. 0
Jäth, Rich., Bahnbedienst. 0
Rupprecht, Fr., Kaufm. 1
Loherstorfer, Johanna, Wagenmeisterswe. 1
Karg, Josef, Korrektor. 2
Karg, Nik., Elektrotechn. 2
Herzner, Anna, Oberlok.-Führerswe. 2
Schäder, Joh., Eisenbahnoberschaffner.
Christ, Nikol., Eisenbahnoberschaffner.
13 (Schlereth, Joh. Priv.)
Hünerkopf, Jos., Schneidermstr. 0
Rehme, L., Kontrolleursw. 0
Prantl, Cäcilie, Zollobermeisterswe. 1
Hofmann, J., Postsekret. 1
Schlotter, Willi, Bautech. 2
Heun, Rich., Schriftsetzer. 2
Schmidt, Anton, Kaufm. 2
Trauner, H., Vertretung. 3
Schmid, J., Masch.-Setzer. 3
14 (Wolf, Josef.)
Neubert, Marg., Witwe. S
Brünner, Käthe, Privat. 0
Stubenvoll, Fr., Kaufm. 0
Diroll, A., Oberpostschaffn. 1
Kirchner, G., Oberpostschaffner. 1
Purucker, J., Ober-Lok.-Heizer. 2
Matthes, Rich., Notenst. 2
Grösch, Magd., Monteurswe. 3
Müller, Johann, Amtsoberoffiziant. 3
15 (Schlereth, Johann, Privatier.)
Neubert, Nik., Schreinermeister. 0
Rabus, Frdr., Oberschaff. 0
Kötzner, Lor., Oberschaff. 1
Lenz, Stephan, Faktor. 1
Dinkel, M., Oberschaff. 2
Schweitzer, Dora, Oberlokomotivführerswe. 2
Boch, Ad., Schreinermstr. 3
Stein, Bruno, Notenstech. 3
Maisel, Friedr., Schlosser. 3
17 Wolf, Frz., Werkmstr. 2
Betz, Kilian, Eisendreher. 0
Fuß, Gg., Schlossermstr. 0
Amend, Marie, Witwe. 0
Neumeier, E., Wagenwärterswe. 1
Bonsig, Val., Filialleiter. 1
Beck, Ed., Lok.-Führer. 1
Baadsch, Am., Witwe. 2
Reinhardt, Auguste. 2
Seiler, Gg., Postassistent. 3
Reinhardt, Fr., Tapeziermeister. 3
Karg, Jos., Möbelschrein. 3

Gardisten-Straße [1]).

(II. [Hauger-] Bezirk. Läuft von der Hofstallstr. aus, parallel einem Teil der Kapuzinerstr.) G 3.

[1]) Hier befanden sich die Wohnungen der fürstbischöflichen Leibgarde (Gardisten).

1 (Adeliges Juliannm.)
Schön, G., Stadtkirchner. 0
*Lutzky, Adolf, Herrenkleiderfabrik. 1
Sippel, G., Oberpostinspektor. 2
Göbel, Therese, Witwe. 3
2 u. 7 (Finanzamt Würzburg.)
Hemm, Jak., Obermasch. S
Kopperger, Karl, Steuerassistent. 0
3 (Adeliges Juliannm.)
*Volk & Kunz, Papiergroßhandlung. 0
Heckelmann, Katharine, Privatiere. 1
Wolz, August, Vertragsangestellter. 1
Lutz, Josef, Steueroberwachtmstr. 2
Lang, J., Schuhmacherm. 3
5 (Adeliges Juliannm.)
Rosenberger, Gg., Mech. 0
Göbwein, J., Steindruck. 1

Garten-Straße.

(VIII. [Sanderau-] Bezirk. Zweigt von der Heidingsfelderstraße ab, und läuft westlich in gleicher Richtung wie diese.) E F 7 8

2 (Fischer, Bruno.)
Fiala, Heinr., Gärtnergeh. 0
Reitzenstein, S., Oberlehrerin a. D. 1
Seuffert, Alb., Steinschleif. 2
Seuffert, Alois, Friseur. 2
Bandleon, K., Inv.-R. 2
3 (Klug, W., sen.)
Toepfer, Hildegard, Postbetriebsassistentin. 0
Toepfer, K., Lehrer a. D. 0
Müller, Anna, Privatiere. 1
Rommel, Herm., Stabsingenieurswe. 2
Blum, Th., Landr.-Tocht. 3
4 *Winter, Gg., Metzgermeister. 0
Hemmerich, Betti, Schriftleiterswe. 0
Sieber, Klara, Geschäftsinhaberin. 1
Ament, H., Obersteuer-Inspektor. 1
Aull, Wilh., Kaufmann. 2
Schinzler, A., Postinsp. 2
Weiler, Bab., Privatiere. 3
Dengel, Otto, Büttner. 3
Koch, Anna, Schneiderin. 3
5 Weidinger, Babette, Privatiere. 0
Eberlein, F., Prokurist. 0
Leipold, W., Hauptlehrer. 1
Lehrnbecher, Dr. Paul, Reg.-Med.-Rat. 1
Saupe, R., Kaufmannswitwe. 2
Wolf, Max, Kaufmann. 2
Gollwitzer, F., Eisenb.-Ingenieur. 3
Fleischer, K., Privatiere. 3
Rückgebäude:
Jakob, Bab., Büttnerswe. 0
Müller, Jos., Elektromont. 0
Ehrlich, Aug., Kaufm. 1
Günkel, M., vens. Briefstr. 2
6 Gündert, Ad., Privat. 1
Keck, Andr., Studienprof. 0
Nicolai, F., Betriebsleiter. 0
Ganz, Lina, Schneidermeisterswe. 1
Lampert, Christine, Rentamtsassistentenwe. 1
Kreger, Margar., Landgerichtsratswe. 2
Belz, Karl, Ingenieur. 2
Zwirlein, Mich., Bankbeamter. 2
Tomaschko, W., Witwe. 3
Schreck, Leo. 3
7 Amrehn, Gg., Gärtnbes. 0
— Schwind, Georg, Gerberei u. Pelzfärberei.
8 (Mährlich, Rentwertshausen.)
Cratzer, Phil., Gerichtsobersekretär. 0
Herzog, A., Baumaterial.-Händler. 0
Zirkelbach, Karl, Kaufm. 1
Reinisch, Eva, Privatiere 1
Mantel, Emil, Postinsp. 2
Zink, J., Eisenbahnoberinspektor. 2
Kühnlein, Lydia, Gymnasiallehrerswe. 3
Schneider, G., Musiker. 3
10 (Schwarz, Lina.)
Roßmann, Josef, städt. Obermspektor a. D. 0
Roßmann, Karl, Kaufm. 0
Gistel, Anna, Eisenbahnobersekretärswe. 0
Weckesser, Gunda, Kassier. 1
Steiner, Theo, Kaufm. 1
Wendel, Gust., Steuerinspektor. 1
Weigl, Heinr., Kaufmann. 2
Liebler, Babetta, Privat. 2
Drees, Karl, kath. Pr. a. D. 2
Geib, Hans, Kaufmann. 3
Müller, Ida, Witwe. 3
Brotzeller, Fr., Kaufm. 3
12 (Desmidt, Heinrich.)
Maurer, Ida, Fabrikbesitzerswe. 0
Kleemann, Otto, Textilvertreter. 0
Schüler, Paul, Schreiner. 0
Senger, Kath., Privatiere. 1
Masel, Ernst, Flurber.-Amtmann. 1
Kürschner, L., Majorswe. 1
Neubeck, Ad., Postinsp. 2
Röll, Kunig., Arztswe. 2
Knoblach, Egid, Reg.-Ass. 2
Noll, Otto, Univ.-Bibl.-Obersekretär. 3
*Ehrlich, Rich., Kaufm. 3
Schröder, Frz., Kaufm. 3
Pfeuffer, Dr. Ludw., Kaufmann u. Generalvertretungen. 4
Kopp, Michael, Eisenb.-Bedienstet. 4
Preisendörfer, A., Kaufm. 4
Fritze, W., Privatier. 4
16 Marquart, Anton, Kolonialwarenhändler 0
Nüß, Kath. van, Arztswe. 1
Stüber, Nik., Klein-R. 1
Maurer, Andr., Eisenbahninspektor a. D. 1
Götz, Charlotte, Kanzleiratswe. 2
Halbritter, Seb., Ref.-Lokomotivführer. 2
Endres, Wilh., Arbeiter. 3
Ritzel, Herm., Klein-R. 3
Eisfelder, Wilh., Kaufm. 4
16 1/3 *Romeis, A., sen., Gärtnereibesitzer. 1
*Romeis, Gustav u. Karl, Gärtnereibesitzer. 0
16 1/6 (Füller, Kaspar.)
*Gärtner-Zentrale Würzburg u. Umg., Ein- u. Verkaufsgen. G. m. b. H. (Bureau.) 0
Einwag, Bab., Drechslermeisterswe. 0
Hauck, Ant., Vertreter. 1
18 (Hohm, Georg.)
Hohm, H., Gartenbaubetr. 1
18b Schäfer, Alban, Gärtnereibesitzer.
20 *Romeis, F., Gartenbaubetrieb.
22 (Romeis, Franz.)
z. Zt. unbewohnt.
40 Diemar, Frz., Gärtnereibesitzer. 0, 1
42 *Häfner, Joh., Gärtnereibesitzer.
50 Hohm, Georg J., Gärtnereibesitzer.

Gerber-Straße.

(I. [Pleicher-] Bezirk. Fortsetzung der Karmelitenstraße, von der Juliuspromenade ab parallel dem Kranenkai bis zur Pleichertorstr.) D 3.

1 Strauß, Jos., Zigarrenfabr. (Laden). 0
*Wagenblast, A., & Co., Bindfaden- und Seilerwarengroßhdlg. (Laden). 0
Kullmann, Mich., Großschlächter. 1
Fella, Frz. Jos., Mechan. 2
Weinbeer, A., Händlerin. 3
Weinbeer, Eva, Inv.-R. 3
Weinbeer, K., Schriftsetz. 3
2 Geuter, Fritz, Schuhmachermstr. 0, 1
*Vollrath, Otto, Fahrräder-Reparaturwerkst. 0
Kehl, F., Schneidermstr. 0, 3
Patzig, Kath., Photographenwe. 1
Bachmann, H., Schriftst. 1
Friedrich, Eduard, Gärtn. 1

Leiser, Anton, Arbeiter. 2
Morgenroth, G., Wäsch. 2
Roiß, Hans, Brauer. 2
Dettelbacher, Joh., Arbeit. 3
Kaufmann, Otto, Klaviertechniker u. Orgelb. 3
Stühler, Gr., Güterführ. 3
3 *Ruschlau, A., Kaufm. 1
***Ruschlau**, K., Kaufm. 1
*Geiger, Jos., Holz- u. Kohlenhandlung (Inh: Aug. u. Karl Ruschlau). 0
Vollrath, Otto, Motorräder, Fahrräd. (Laden). 0
Weber, J., Tapeziermstr., Möbelgeschäft, (Laden u. Werkstätte). 0
Eigenthaler, J., Kontorist. 1
Müller, K., Bankbeamt. 2
Müller, Magd., Schneid. 2
Fella, Anton, Inv.-R. 2
Werner, Aquil., Eisenb.-Oberschaffner a. D. 3
4 *Reiß, A., Kuttlerm. 0, 1
Schneyer, Gr., Schlossers-witwe.
5 Griebel, E., Tapezierermeister. 1
Griebel & Sohn, Möbel- u. Tapeziergesch. (Werkst.). 0
Burkard, Jos., städt. Arb. 0
Höfling, Marie, Witwe. 2
Zang, Wilh., Kaufmann. 2
Döll, Wilhelm, Arbeiter. 3
6 *Unkel, R., Seifenfabrik und Dampf-Fettschmelzerei. 0, 1, 2
Galli, Georg, Müller. 3
7 Göß, M., Wäschereibesitzer. 1
Kaupert, Andr., Spenglermstr. (Werkst.). 0
Göß, Sabina, Privatiere. 2
Baier, Richard, Wäscher. 2
Schenk, Ursula, Bildhauerwerkstätte. R
8 Bayer, Mich., Bäckermeister. 0, 1
Zehnder, Vinz., Bahnarb. 1
Köhler, Bab., Witwe. 2
Rost, Jakob, Maschinist. 2
9 Kroth, H., Schreinermeister. 3
Pfau, Josef, Monteur. 0
Leimeister, M., Fahrrad- u. Nähmaschinenhandl. (Laden). 0
Mende, Anna, Privat. 2
Rückert, Balthasar, Priv. 2
10 *Zipfel, J., Metzgerm. 0, 1
*Zipfel, Gg., Metzgerm. 2
März, Hans, Obersteuersekretär. 3
11 Hörner, Elsa, Hausb. 1
Keuerleber, Christian, Produktenhandlung. 0, 1
Streit, Hans, Portier. 2
12 Zentner, Lor., Möbelkaufhaus (Lager). 0
*Süß, August, Darm- u. Gewürzhandlg. (Laden). 0
Luther, Georg, Eisenb.-bediensteter. 1
Scheuplein, Eust., Tünch. und Lackierer. 1
Mandel, Elise, Stellenvermittlerin. 1
Kronthal, Bab., Weinhändlerswe. 2
Hollfelder, J., Kabelmont. 2
Scheuplein, K., Tüncher- u. Lackierermstr. 3
Knöchel, Johann, Pens. 3
13 *Ros, Ad., Büttnerei. R
Schmidt, M., Schneider. 1
Stecher, Helene, Witwe. 2
14 Hellmuth, J., Pferdehändler. 0
*Bestle, Eugen, Fabrik. u. Großhandl. in Butter und Käse. 0

3) Zum roten Rößlein.

Eickenhorst, M., Geschäftsführerin, Vegetarisches Speisehaus. 0
Frankenfelder, E., Metzg. 1
Goldfinger, R., Privat. 2
Messelberger, Gg., Zimmermann. 3
15 (Endres, Georg.)
Mahler, Lenchen, We. 0
Ringeisen, Mark., Müller. 1
Biener, Rich., Textilwar. 2
Klug, Konrad, Bahnbed. 2
17 Weck, Andreas, Zig.-Geschäft (Laden). 0
Hofmann, Hans, Friseur (Laden). 0
Pröstler, Bernhard, Eisenbahnobersekretär. 1
Kaufmann, Otto, Orgelbauer u. Klaviertechnik. R
19 *Ein- u. Verkaufsgenossenschaft d. Metzgermeister m. b. H. (Kontor).
Helbig, Gg., ehem. Wirt. 0
Zeiß, Ernst, Fabrikvertr. der Zuckerwarenbranche. 1
Holl, Val., Inv.-R. 1
Schürger, Hans, Fellhdl. 2
Schmitt, Bab., Damenschneiderin. 2
Paul, Marg., Witwe. 3
Fell, Adam, Oberschaffn. 3
21 *Dinkel, G., Weinrest. 1, 2
*Graef, K., Bankgesch. 0, 1

Gerbrunner-Straße.

(VI. [Rennweg-] Bezirk.
Zieht von der Rottendorferstraße südöstlich.) G H 4 5.

1 (Schloß, Ernestina.)
Herbst, Sab., Privatiere. 0
Bechtel, A., Schneiderin. 0
Trauschel, Valent., Oberpostinspektor. 1
Senger, Sal., Lehrer a. D. 2
Wiesenberger, Alois, Pol.-Wachtmstr. 3
2 („Beda", Studentenverbindung.)
*Kohles, Josef, Wirt z. Gäbhardskeller. 0, 1
3 Full, Elise, Privatiere. 0
Weiß, A. Helene, Hauptlehrerin. 0
*Firnekaes, Ad., Teilhaber d. Fa. G. Noell & Co. 1
Kurz, Ernst, Oberverwaltungssekretär. 1
Wehr, Math., Privatiere. 2
Schmidt, Herm., Arztswe. 2
5 (Lömpel, M., Zimmermeisterswe.)
Zimmermann, O., Werkmeister. 0
Ehrbar, J., Kaufmann. 0
Hartmann, Magdalene, Zugführerswe. 0
Hackstedter, Wilh., Dr. med. 0
Gernand, Eugenie, Bezirksarztswe. 1
Prell, Gg., Postoberschffn. 2
*Babinger Dr. phil. Frz., Privatdozent. 2
*Babinger, Hugo, Leutn. 7. Art.-Regt. 2
Babinger, L., Dir.-Rats-Witwe. 2
Hofmann, Ad., pens. Volksschullehrer. 3
Hofmann, K., Lehrerst. 3
Schaffer, August., Wagenwärtergehilfentochter. 3
7 Reuter, J., Hauptlehr. 0
Schwanhäußer, Marie, Witwe. 0
Knorz, Ludw., Kaufm. 0
Kibler, Franz, Unterhdlr. 0
Streit, Babette. 1
Reblitz, H., Oberpostinsp. 1
Wolf, Marie. 2
Umhöfer, Hel., Buchhalt. 2
Moll, Gg., Kaufmann. 3
8 *Kraus, K., Metzgermeister, Schweinemetzg. 0
Saur, Fritz, Sekretär. 1
Steinsdorff, Marie von, Bahnbeamtenwe. 2
10 Baierlein, M., Landesproduktenhändler. 0
Leimeister, R., Schuhm. (Werkstätte u. Laden). 0, 3
Dambach, Babette, Gastwirtswe. 1
Knauer, Gg., Stellwerkm. 1
Neubert, Georg, Kaufm. 2
Lang, Kunigunde, Witwe. 2
Fleischmann, L., Arbeiter. 3
18 Heim des kath. missionsärztl. Instituts für Deutschland.
19 (Kunkel, Friedrich.)
20 *Israel. Kranken- u. Pfründnerhausstiftg. Bamberger, Moritz, Hausverwaltnr. 0

Gerbrunner-Weg.

(VI. [Rennweg-Bezirk.]
Zieht in Verlängerung der Gerbrunnerstraße östlich der Bahn gegen Gerbrunn.)
J K L 5 6

14 Höfler, Paul, Obersteuerinspektor.
16 Groß, Edm., Reichsbankobersekretär.
18 Walter, Max, Stadtobersekretär.
20 Memmel, K., Stadthauptkassier.
22 Strohmenger, Elis., Kinderpflegerin.
24 Hartmann, Karl, Ing.
26 Michael, H., Steuerinsp.
28 Wolf, Otto, techn. Eisenbahnobersekretär.
30 Korzendorfer, H., Arch.
32 Heriam, Jos., Stadtobersekretär.
34 Jüngert, H., Postinspekt.
36 Stolzenberger, Th., Stationsgehilfe.
Volkmuth, Karl Josef, Postschaffner a. D.
38 Trost, Frz., Schneidermeister.
40 Welsch, Karl, Kassendiener.
Reder, Franz, Kaufmann.
42 Gümbel, A., Steuerassistent.
Brand, Kath., Witwe.
44 Röder, A., Stationsgeh.
46 (Würzb. Bau- u. Sparverein.) (Neubau.)
48 (Würzb. Bau- u. Sparverein.) (Neubau.)
50 (Würzb. Bau- u. Sparverein.) (Neubau.)
—* **Roth**, Wald. v., Gärtnereibes. u. Dipl.-Landw.
*Rennenkampff, Dr. med. Olga v. 0
*Gutzeit, Sophie v., Priv.

Gertraud-Gasse[1].

(I. [Pleicher-] Bezirk.
Verbindet die Gerberstr. mit dem Pleicherkirchplatz.) D 3.

[1]) Nach der Pfarrkirche St. Gertraud.

1 Dittmann, N., Sattler- u. Tapezier-Geschäft. 0, 1
Strößenreuther, A., Ing. 2
Schmitt, Jos., Inv.-R. 3
Fritz, Amalie, Zugeh. 3
2 *Harter, K., Warenag., Konditoreibedarfsartikel u. Zuckerwaren. 0, 1
Woog, Hans, Uhrmacher (Werkst.) 0
Neidl, Jos., Schuhmacher (Werkst.). 0
Sauer, Gg., Schuhmachermeister (Werkst.). 0
Griebel, Fr., Tapezier- u. Möbelgeschäft. 1
*Klüspies, Georg, städt. Desinfekteur. 2
Werner, Anton, Hausd. 2
Pfrang, Barb., Wwe. 3
Furth, Otto, Polizeiwachtmeister. 3
3 Serfi, Agathe, Witwe. 2
Höpfert, G., Pensionist. 1
Scheiner, Eberh., Hauptlehrer a. D. 1
Heinlein, Ther., Inv.-R. 2
Kutter, Alois, Klein-R. 3
Wehr, M., Inv.-R. 3
4 Reuther, M., Hausbes. 0
Reuther, A., Herren- u. Damenschneiderei. 1
Birkofer, M., Privatiere. 1
Scherer, Johann, Oberpostschaffner. 2
Schachner, K., Wachtmstr. 2
Volk, Christian, Friseur. 3
Zwierlein, Aug., Postsch. 3
Gutmann, Joh., Eisendreher. R
6 Trautmann, J. B., Oberlokomotivführ. a. D. 1
Engelbreit, J., Oberschaffner a. D. 2
Hartmann, K., Witwe. 2
Barth, Albert, Privatier. 2
Klingler, Georg, Steindrucker. 3
7 Schneller, V., Hausbesitzer. 1
Weber, Elise, Darmhdlg. 0
Schwind, Steph., Lademeister. 2
Seithel, Simon, Wagenaufseher. 3
Schrankenmüller, Alfred, Küchenchef. 3
8 Mees, Maria, Fahrradhändlerswe. 1
Schmitt, Johann, Häute- u. Fellgeschäft. 0
Blümmel, Anna, Fabrikarbeiterin. 1
Rothenhöfer, Geschwister. 1
Moser, Anna, Büglerin. 2
Moser, Kath., Näherin. 2
Mager, M., Dienstmwe. 3
10 *Rüßlein, Margareta, Wirtin z. St. Gertraud. 0, 1
Kolb, Josef, Metzger. 1
Vogt, Marie, Witwe. 1
Engelhaupt, Katharina, Arbeiterin. 2
Weiß, Marg., Witwe. 2
Lausch, Jos., Holzspalter. 2
Gleßgau, J., Geschäftsd. 3
Geupert, Paul, Kuttler. 3
12 Schneidawind, Joh., Schneidermstr. 1
Götz, Leo, Maurerpalier. 0
Uffelmann, Notb., Witwe. 1
Gräf, N., Postinsp. a. D. 2
Schmitt, Eva, Inv.-R. 2
14 Krieger, Ag., Monteur. 1
Seuffert, Betty, Kassier. 0
Klauß, Anna, Obernspekt. 2

Glocken-Gasse[1].

(V. [Dom-] Bezirk. Zieht vom Vierröhrenbrunnen nach der Büttnerstr.) D 4.

[1]) Nach dem ehem. Gasthaus zur Sturmglocke.

1 Uttendörfer, A., Musikinstrumentengeschäft. 0, 1
Geiger, Anton, Althändler. 1
Böhm, Friedrich, Schneidermstr. 2
Kurz, Josef, Bahnarbeiter. 3
2 Wilhelm, Mich., Althändler. 0, 1
Wilhelm, Frz., Kaufm. 1
3 *Schild, H., Metzgermeister.
4 *Steuermann, Jakob, Bäckermstr. 0, 1
Hahn, B., Geschäftsführ. 1
Glitz, Ernst, Spengler. 2
Hartling, Marg., Zugeher. 2
Göpfert, Gg., Obsthändl. 2
Oechsner, Hugo, Spengl. 2
Gutmann, F., Zementeur. 3
Reuß, Michael, Sattler. 3
5 *Pauly, Leop., Hotel zur blauen Glocke. 1, 2
Kern, Anna, Wirtin z. blauen Glocke. 0
Kern, Ferd., San.-Feldw. 3
6 Eisenheimer, S., Prw. 1
Dotzel & Peßler, Schnittmustervertrieb, Damenschneiderei (Laden). 0
8 *Wassermann, Karl, Metzgermeister. 0, 1
9 (Döll, Paul, Fürth.)
*Kurzmann, S., Tabakwarengroßhdlg. (Gesch.) 0
Müller, Otto, Friseur. 1
Vogt, Domin., Schlosser. 1
Burger, Philipp, Oberverw.-Sekretär a. D. 2
Döll, Hans, Konzertmstr. 3
10 Sell, Rob., Milch- u. Landesproduktenhdlg. 0, 1
Schinnerer, Gg., Büttner. 0
Rüger, Kasp., Mineralwasserfabrikant. 2
Schmitt, Emil, Berufsfeuerwehrmann. 2
11 Jander, A., Lederhdl. 0, 1
Endres, Ferdinand, Schneidermstr. 2
Seidel, Frz., städt. Gasaufnehmer. 2
Sellmann, Elise, Postschaffnerswe. 3
Lauer, J., Inv.-R. 3
Keß, Peter, Vertreter u. Rolladenreparateur. 3
Popp, Ad., Vereinsdiener. 4
13 Singer, Stephan, Metzgermstr. 0, 1
Völker, Frz., Messeroffiz. 1
Rothenhöfer, Alois, Bahnbediensteter. 2
Aschenbrenner, O., Orthopädiemechaniker. 2
Schuhmann, J., Arbeit. 3
Wolf, Gg., städt. Arbeiter. 3
Ortlauf, Barb., Zugeher. 3
Rückgebäude:
Behr, Johann, Händler. 1
Iff, Regina, Witwe. 2
Bumm, J., städt. Arbeiter. 3
15 Wengertsmann, Fritz, Bäckermstr. 0
Albert, Anna, Inv.-R. 1
Rottmann, M., Inv.-R. 1
Will, Georg, Maurer. 1
Rügamer, Vit., Invalid. 2
Ruepp, Jak., Schneidermeister. 2
Rösch, Leonh., Eisenbahnarbeiter. 2
Nieberlein, Christ., Zeitungsträgerin. 3
Roth, Joh., städt. Arb. 3
Väthröder, Jg., Tünch. 3
Brandner, A., Arbeiter. 3
Rückgebäude:
Binder, Marie, Wäsch. 1
Blum, Wilh., Küchenchef. 1
Jung, Pet., städt. Arbeit. 2
Mollitor, Anna, Inv.-R. 2

8) Zum Glockeneck.
9) Zum weißen Adler.
10) Nächst dem Rabenbrunnen.

Gneisenau-Straße[1]).

(VI. [Rennweg-] Bezirk. Fortsetzung der Friedhofstr. und zieht längs der Bahnlinie Würzburg—Rottendorf gegen Osten.) J—L 3.

[1]) Früher ein Teil der Faulenberg-Straße. So benannt nach dem Chef des preuß. Generalstabes in den Freiheitskriegen — Gneisenau —, welcher dahier vom 8. Lebensjahre ab von seinem Großvater mütterlicherseits, dem Artilleriehauptmann (spät. Obersten) Andr. Müller, aufgezogen worden ist.

2 (Bahnärar.)
Reinhard, Adam, Rangierer. 0
Gorg, Benedikt, Badew. 1
Huth, M., p. Weichenstell. 1
Höfling, A., Stellwerkmeister a. D. 1
Wegmann, Joh., Werkstattgehilfe. 2
Nos, Johann, Eisenbahnsekretär. 3
Pickl, Joh., p. Weichenst. 3
Klemm, K., Rottenmstr. 3

3 (Bahnärar.)
Aut, Heinr., Eisenbahnsekretär a. D. 0
Seyffarth, Magdalene, Photographenwe. 0
Schrod, Karl, Wachtmeister d. L. 1
Mehning, G., Stellwerkmeister a. D. 1
Glock, Anna, Stellwerkmeisterswe. 2
Blum, Lorenz, Führerbewerber. 2
Litter, M., Eisenbahnbetriebssekretär a. D. 3

4 Bender, Theodor, Karosseriebau. 0
Mißelbeck, F., Maschinist. 1
Hartmann, Eduard, Photograph. 1
Schindelmann, Fritz, Steinhauer. 1
Schrüfer, Herm., Schrein. 1
Stühler, B., Inv.-R. 1
Fleischmann, Gg., Fabrikarbeiter. 2
Pohly, A., Wagwärter. 2
Schmitt, Erhard, Erdarb. 2
Schrüfer, Gg., Bahnarb. 2
Balbach, Andr., Schuhmacher. 3
Försch, Leo, Wechselwärt. 3
Haas, Andr., Unfallrent. 3
Möhler, Fr., städt. Arb. 3
Adler, Marg., Inv.-R. 3

5 Möhler, Michael, Bäcker u. Produktenhdl. 0
Knuth, Gustav, Arbeiter. 0
Biersack, Fritz, Hausierer. 1
Graber, Lorenz, Bremser. 1
Wendel, A., pens. Arbeiter. 1
Bausewein, G., Lithogr. 1
Schneider, F., Inv.-R. 1
Schneider, Barb., Witwe. 2
Kröckel, Josef, st. Arbeiter. 2
Keller, G., städt. Arbeiter. 2
Herbst, Ad., Schriftsetzer. 2
Heilmann, M., Buchh. 2
Schmidt, Friedr., Lokomotivführer. 3
Waißenbach, S., Schrein. 3
Bährröder, G., Arbeiter. 3
Neumann, Ph., Fuhrm. 3

6 *Mangold, Bernhard, Dampfwaschanstalt. 0, 1
Molitor, M., Schriftsetzer. 0
Mainberger, A., Maurer. 1
Hartmann, Georg, Buchdrucker. 2
Weininger, A., Witwe. 2
Röder, Nik., Unfallrent. 2
Lipp, B., Postassistent. 3

7 Seybert, Gustav, Mineralwasserfabrik u. Molkereiprodukteng. 1, R
Kiesel, Joh., Friseurgeschäft (Laden). 0
Vogel, Gg., Stationsgeh. 0
Hammelbacher, Johann, Buchdrucker. 0
Muhler, Valentin, Eisenbahnschaffner. 1
Förster, J., Witwe. 1
Römmert, Fz., Hausdien. 2
Urlaub, Konr., Spengler u. Installateur. 3
Dietzel, Gg., Arbeiter. 3
Bischofsberger, Markus, Telegr.-Bauführer. 3

8 (Baukl, Joh., Schlosser.)
Biel, Friedr., Schneider. 0
Hartmann, J., Schneider. 0
Gleußner, J., Inv.-R. 0
Höller, Helene, Witwe. 1
Hörl, Amalie, Witwe. 1
Mößner, J., Inv.-R. 2
Starz, Steph., Schriftf. 2
Hillenbrand, A., Taglöhn. 3
Berger, Hch., Schlosser. 3
Bemmerlein, R., Dreher. 3

9 Bosch, Hans, Steuersekretär. 0
Bosch, Elli, Kolonialwarengeschäft. 0
Eitelwein, M., städt. Arb. 1
Meder, Jos., Arbeiter. 1
Conrad, M., Eisenhobler. 2
Durchholz, Karl, Eisenbahnrechnungsgehilfe. 2
Hofmann, Gg., Arbeiter. 2
Hofmann, J., Arbeiter. 3
Zahn, Berta, Witwe. 3
Zahn, Franz, Bahngeh. 3
Paulus, Ch., Lokomotivheizer. 3

10 Reinfurt, E., Mehl- u. Sackhdlg. 1
Adler, Gg., städt. Gasarb. 0
Endres, Adam, Metzger. 0
Meusel, Joh., Inv.-R. 0
Lauck, Fritz, Gastwirt. 1
Senger, Wilh., Schmied. 1
Knüpfing, M., Eisenbahnoberschaffner. 2
Leißner, Heribert, Rechnungsgehilfe. 2
Brunn, Bernh., Schaffner. 3
Kestler, Adam, Eisendr. 3
Weis, M., Schneidmüller. 3
Steigerwald, A., Vorarb. 3
Schneider, Gg., Arbeiter. 4
Korb, Gg., Wasserwerksarbeiter. 4

11 Bach, Martin, Güterlader. 1
Lauck, Fritz, Gastwirt z. Sonnenblume. 0
Schindelmann, Sebast., Schreiner. 1
Gräf, Josef, Taglöhner. 2
Hofmann, Ad., Schrein. 2
Rienecker, Bab., Witwe. 3
Kurz, Josef, Häfner. 3

12 (Weßner, G.)
Stöhr, R., Wirtin z. „Weiß. Hahn". 0
Schrepfer, Ambr., Schuhmachermstr. (Laden). 0
Becker, Marie, Maschinenstrickerei. 0
Stöhr, Peter, Häfner. 1
Popp, Frieda, Witwe. 1
Helfrich, Lor., Wechselw. 1
Geßner, Josef, Kaufmann. 1
Kellermann, H., Maschnst. 2
Zimmermann, Hans, Bahnarbeiter. 2
Zimmermann, F., Eisenh. 2
Brändler, L., Bahnarbeit. 3
Adler, Mich., Monteur. 3
Stöhr, Joh., Monteur. 3

18 (Konsumverein f. Würzb. u. Umg.)
*Bäckerei, Hauptlager und Kontor. 1, 2, 3
Herrmann, X., Kutscher. N

25 (Baugenossenschaft.)
Sendelbach, A., Stellwerkmeister a. D. 0
Hastler, Val., Oberschaff. 0
Klühspies, Franz, Herrenmoden. 1
Klühspies, S., Fahrkartenkontrolleur. 1
Hertel, Anna, Wagenmeisterswe. 1
Reisinger, Gottfr., Bahnhofgehilfe. 2
Greulich, Martin, Postoberschaffner. 2

26 (Baugenossenschaft.)
Dill, Greg., Wagenmstr. 0
Güßregen, Mich., Postsekretär. 0
Küfner, J., Zugführer a. D. 1
Küfner, Karl, Schreiner. 1
Küfner, Konr., Buchbind. 1
Schmitt, Thadd., Eisenb.-Schaffner a. D. 1
Dürrnagel, A., Eisenb.-Schaffner a. D. 2
Weigand, Erh., Eisenbahnoberschaffner. 2
Schwaiger, Maximilian, Kaufmann. 2

27 (Baugenossenschaft.)
Greßmann, Zach., Zugführer a. D. 0
Kerscher, F., Telegraphenwerkmstr. 0
Stühler, G., Lokomotivführer. 1
Hirschmann, Joh., Zugf. a. D. 1
Bach, Berth., Oberschaffn. 2
Wolf, Friedr., Bahngeh. 2

28 (Baugenossenschaft).
Weininger, Wilh., Postsekretär. 0
Gimperlein, Gg., Rangieraufseher. 0
Deingruber, Joh., Postassistent. 1
Deingruber, Jos., Kaufm. 1
Wiemer, M., Lokmvheiz. 1
Probst, J., Telegraphen-Oberleitungsaufseher. 2
Ackermann, Georg, Telegraphenleitungsaufseher. 2

29 (Baugenossenschaft.)
Amersbach, Johann, Eisenbahnoberschaffner. 0
Dietz, Otto, Postarbeiter. 0
Dietz, Therese, Witwe. 0
Kieswald, S., Oberschaff. 1
Lang, B., Eisenbahnoberschaffner. 1
Eichholz, J., Wagenmstr. 2
Neugebauer, Wendelin, Oberschaffner. 2

30 (Reichsbahn).
Eckart, Georg, Oberweichenwärter. 0
Lottes, A., Eisenbahnassist. 0
Kastner, Mich., Lokführer. 1
Späth, Heinr., Lokführer. 1
Wagner, Aug., Res.-Lokomotivführer. 2
Richter, M., Stationsgeh. 2

31 (Bahnärar).
Baßler, Joh., Oberschaffn. 0
Wajant, Rich., Lokführer. 0
Czabon, Alb., Lokführer. 1
Künzig, Heinr., Hilfsheiz. 1
Amthor, Rich., Zugführer. 2
Götz, Val., Werkstättegeh. 2
—(**Bahnärar.**) Post. 55.
Hammer, Heinr., Oberweichenwärter.
Fehn, Maria, Witwe.
—(**Bahnärar.**) Post. 82.
Bauer, Fr., Oberbahnw. 0
Bauer, Anna Marie, Schrankenwärterswe.

Göbelslehen-Straße[1]).

(VI. [Rennweg-] Bezirk. Zieht von der Sieboldstr. zur Seinsheimstr. parallel der Bahnlinie.) G 5.

[1]) Nach der alten Feldlage „Göbelslehne" benannt.

9 *Pfetscher, M., Gutsbes. 1
Ott, Gg., Wäschereibesitz. 0
Müller, P., Automobil-Droschkenbetrieb. 0
Tremel, Wilh., Lagerist. 2

Goethe-Straße.

(VI. [Rennweg-] Bezirk. Zieht von der Hindenburg- u. Valentin Beckerstraße z. Riemenschneiderstr. [Göbelslehen].) G 4 5.

1 Frank, Aug., Weingroßhdl., Inh. d. Fa. Gebr. Frank. 3
*Sackenheim, Arth., Kolonialwar.-, Delikatessen- u. Landesprodukt.-Gesch. S
Frank, Gebr., Weingroßhandlung (Geschäftsr.) S
Treuheit, G., Elektrotechn. 0
Georges, Friedel, Versicherungsinspektor. 0
Omeis, Dr. Th., Hofrat, Dir. d. Kreisversuchsst. 1
Scharner, Josef, Oberlandesgerichtsrat. 1
Kunkel, F., Vertreter. 2
Kißkalt, Alida, Malerin. 2
Kißkalt, El., Privatiere. 2
Heinlein, R., Bankbeamt. 3
Förster, Chr., Eisenbahnoberinspektor a. D. 3
Pfeiffer, Berta, Postinspektorstochter. 4
Pfeiffer, Marie, Postinspektorstochter. 4
Reinhard, M., Schuhm. 4
Weidt, J. N., Schlosserei-besitzer. 4

3 Gundelfinger, S., Weingroßhändler. 2

***Kimpel**, Albert, Kommerzienrat und Großkaufmann. 1
*Kimpel, A., Hofweinhdl. (Inh.: Kommerzienrat A. Kimpel u. Großkaufmann S. Gundelfinger) (Kontor und Kellerei).
*Mayer, Bernh., Großkaufmann. 0
Richter, Luise von, Senatspräsidentenwe. 3
Steinbauer, G., Generalmajor a. D. 3
Lenz, A., Polizeiwachtmstr. 4

5 (Spiegel, Adam.)
*Kretzner, Otto, Buchhdl. 0
End, Eugen, Oberst a. D. 1
Eckert, Dora, Oberbahnverwalterswe. 2
Eckert, Angelika, Privat. 2
Wolz, K., Regierungsdirektor. 3
Rückgebäude:
Köstner, Nic., akad. Bildh. u. Zeichenlehrer. 0, 1
Karl, Alfons, Konditor. 1
Brandenstein, Georg, Schneidermstr. 2
Schilling, K., Schreiner. 2

6 *Brunner, Jos., Landwirtschaftsrat. 1
*Reichslandbund (Bund d. Landwirte (Geschäftsr.) 0
*Pörner, Gg., Geschäftsf. 0
Langhäuser, Wilhelm, Generalleutn. a. D. 2
Grün, Fritz, Kaufmann. 3
Grün, Fr., Postrat a. D. 3
Grün, Paula, Lehrerin. 3
Röttinger, Gretch., Milchhändlerin 4

7 (Zapp, Olga.)
*Dornauer, Emil, Kaufm. 0
Jeßberger, H., Oberpostschaffner. 0
*Krieg, Rich., Prokurist. 1
Lyncker, Julius, Oberforstmstr. a. D. 1
Lyncker, Julius, Leutn. 1
Vollert, Peter, Bauamtmann. 2
Protzmann, K., Ingenieur. 2
*Volk, Long., Großkaufm. 3
Seubert, Eduard, Obersteuerinspektor. 3
Seubert, Viktor, Schulamtsbewerber. 3
Schneider, J., Tel.-Baugehilfe. 4
Storath, Leo, Hutmach. 4

9 (Zapp, Olga.)
Kracke, A., Rechnungsrat. 0
Mayer, R., Witwe. 0
Wadenklee, Th., Witwe. 1
Thorwarth, B., Privatm. 1
Bergmann, Nat., Oberamtsrichterswe. 2
Perl, B., Obersekretärswe. 2
Fries, Gg. S., Oberlehrer. 3
Koch, N., Oberlehrer u. staatl. gepr. Stenographielehrer. 3
Eber, Hans, Kaufmann. 4

10 (Trapp, Joh., Privat.)
Probst, J., Stud.-Prof. a. D. 0
Probst, Dr. iur. et rer. pol. Oskar, Referendar. 0
Mangold, Josef, Eisenbahntechniker a. D. 1
Zobel, Georg, Kaufmann. 1
Schulz, Leonh., Kaufm. 2
Stummer, Dr. theol. et phil. Fr., a. o. Univ.-Prof. 3
Stummer, Gg., Diplom-Ing., Reg.-Bauassessor 3
Stummer, Käthe, Gymnasialprofessorswe. 3

11 (Milch = Zentrale Würzburg G. m. b. H.)
Weingärtner, F., Buchdr. 0
Geyer, Elisabeth, Oberbauamtmannstochter. 0
Geyer, K., Regierungsrat a. D. 0
Scharold, H., Obersteuersekretär. 1
Gerner, Karl, Ingenieur. 1
Maar, Joh., Eisenbahn-Inspektor. 1
Schlindwein, J., Oberlokomotivführer. 2
Hacker, Gustav, Obering. 2
Schütz, J., Studienprof. 3
Frank, Adolf, vereid. Handelsmakler. 3
Hofmann, Gg., Invalide. 4
Rausch, Peter, Jakob, Schreiner. R

13 (Bermann Geschw.)
Vorndran, Reinh., Eisenbahninspektor. 0
Huß, Felix, Bankinspektor. 0
Schönle, Otto, Postsekret. 1
Greving, Berta, Artswe. 1
Eichelsbacher, A., Bezirksoberlehrer. 2
Bermann, Max. u. Hedw. 2
Noichl, A., Verwaltungsamtmann. 3
Steigerwald, Wilhelm, Eisenbahnoberinspektor. 3
Bock, Marg., Zugeherin. 4
Feeser, Kordula, Zugeh. 4

15 (Schick, Eva, Priv.)
Stark, J., Arbeiter. 0
Schimmel, H., Postassist. 0
Ort, Adam, Klein-R. 0
Fech, E., Landgerichtsobersekretär. 1

Ort, Michael, Eisenbahnzugführer. 1
Preu, Berta, Assessorswe. 2
Röder, Aquilin, Wagenaufseher. 2
Schuster, J., Oberzollsekr. 3
Weber, Joh., Kriminalsekretär. 3
Strunz, Rud., Ingenieur. 4

Goten-Gasse.

V. [Dom-]Bezirk. Zieht von der Augustinerstr. am alten Gymnasium vorbei zur Büttnerstr.) D 4.

1 Pfarr, Wilhelm, Wirt z. Gotenburg. 0
Faßnacht, L., Milchgesch. 0
Elbert, L., Arbeiter. 1
Memmel, Ed., Tüncher. 1
Löhe, Mart.-Fr., Werkmstr. 2
Vorndran, J., Offsetdr. 2
Reinhart, Marg., Witwe. 2
3 Wirth, Georg, Wirt z. Württemberger Hof. 0
Hoffäß, Lotte, Privatiere. 0
Siebenhaar, Gg., mech. Strickerei. 1
Faller, Georg, Mälzer. 1
*Hoffmann, Kasp., Min.-Wasserfabrikant. 2
Nahm, K., Herrengarder. 2
Häßner, Theod., Tapezier. 3
König, R., Schneidermstr. 3
5 (Muenich, K. E.)
Bauer, Frz, Schreinerm. 0
Sauer, Heinrich, Schuhgroßhandlung (Lager). 0
Sterker, Ed., Küchenchef. 0
Kunkel, Georg, Konditor. 1
Stabernau, Josef, Bau- und Möbelschreinerei. 1
Weith, Nik., Friedhof-Oberoffiziant. 2
Wirth, Agnes, Witwe. 2
Blatterspiel, Mich., Vers.-Beamter. 3
Humpisch, Max, Kellner. 3

3 u. 5) Hier stand früher der sog. Killianshof.

Graben-Berg[1]).

(IV. [Neumünster-]Bezirk. Verbindet die Oberthürstr. mit dem Dominikanerplatz und Inneren Graben.) E 3.

[1]) Zur Erinnerung an den früheren Stadtgraben, jetzt Juliuspromenade.

1 (Fränk. Gesellschafts-druckerei.) „Echterhaus"
Würzb. kath. Sonntagsbl. 0
Sekretariat der christl. Gewerkschaften. 0
Kath. Volksbibliothek. 0
Kreissekretariat d. Volksvereins. 0
*Christl. Arb.-Sekretariat. 0
*Fränkisches Volksblatt (Schriftleitung). 1
*Gerstenberger, Liborius, Geistl. Rat, Verl.-Dir., Mitglied d. Reichstags. 2
Schwab, E., Hausmstr. 2
Paramentenverein (Vereinszimmer.) 3
Winterkorn, Barb., Vereinsdienerin. 3
Dunkel, Ludw., Werkmstr. 3
Keller, Josef, Oberschaffner a. D. 4
2 (Augustiner-Kloster.)
*Hofmann, F. A., Nachf. (C. A. Steffan) Papier- u. Zeichenmat.-Handlung, Lichtpauseanstalt. 0
Keul, Milli, Zugeherin. 0

1) Am Klettenberg beim Schneller, vormals der Frhrl. v. Würtzburgsche Hof.

Bür, Babette, Lokomotivführerswe. 0
*Steffan, C. A., Kaufm., Inh. d. Firma J. A. Hofmann Nachfolger. 1
Steffan, Kilian, Kaufm. 1
Kießling, Marg., Priv. 1
Schäfer, W., Schreinermeister. 1
4 Link, L., Privatier. 2
*Biermann, Jul., Landw. Maschinenhandlung. 0, 1
Schlereth, E., Kaufmann. 3
Düll, Theodor, Lageristl. R
6 Fiedler, K., Witwe. 1
Weißenberger, Ludwig, Postschaffner. 0
Schneider, Karl, Reisend. 1
Heßlinger, Wilh., Schriftsf. 2
8 (Ott, Friedrich Karl.)
Müller, Thomas, Kutsch. 0
Altmann, Karl, Metzger. 1
Messerer, Wilib., Schreinergehilfe. 2
Albert, F., Instrumentenmacher. 3
10 Amrein, Anna, Witwe. 1
*Amrein, Kath., Stellenvermittlerin. 0
Renk, Alfons, Bankbeamt. 2

Graben-Gasse.

(IV. [Neumünster-] Bezirk. Verbindung der Bronnbacherg. mit dem Inneren Graben.) E 3.

1 Spänkuch, M., Witwe. 0
Böhm, Maria, Witwe. 1
Jahn, Andreas, Metzger. 1
Hauck, Jos., Schneider. 2
2 *Nagengast, J., Fisch- u. Zuckerwarenhdlg. 0, 1
Riebenapp, Rob., Schauft. 2
3 Wütscher, Gg., Privat. 1
Hamburger, G., Spenglermstr. u. Instal. 0, 2
Rückgebäude:
Zipfel, J., Schuhmacherm. 1
Göpfert, Joh., Arbeiter. 2
Zipfel, Jul., Fuhrmann. 2
Hertlein, Edm., Tapezier. 3
4 (Baumann, Michael).
Hilpert, Josef, Schreiner. 0
Thein, Marie, Wäscherin. 1
Wiener, Eus., Schreiner. 1
Wolf, Joh., Pensionist. 2
Klingel, M., Weißnäher. 3
Zeitler, Hans, Schneid. 3
5 *Blaß, Jos., Glaserm. 0, 1
Väth, Fr., Schneidermstr. 2
Dillig, Mich., Bureaugeh. 3
6 Altschäffl, Xav., Oberzollsekretär.) 1, 2
Vogel, A., Zugeherin. 0
Hofbauer, Th., Gärtnereibesitzerstochter. 3
7 Ziegler, Just., Pens.-Inhaberin. 1
Beck, Hermann, Schuhmachermstr. 0, 3
Brückner, A., Kontoristin. 0
Ködel, Kath., Witwe. 2
Stühler, Marg., Näherin. 2
8 Halbig, M., Papierhdl. 1
Schmitt, Nik., Inv.-R. 0
Hofmann, B., Witwe. 2
9 Hettiger, Anna, Priv. 1
Salomon, Jos., Schreibwaren- u. Zigarrengesch. 0
Kraus, Ludwig, Schuhmachermstr. 2
Koib, M., Res.-Lokomotivführer. 3
Will, Joh., Bahnbedienst. 4
10 Gutbrod, Marie, Privatiere. 1, 2, 3
Kraus, L., Schuhmachermeister (Laden). 0

6) Zur weißen oder kleinen Taube.

11 Blank, Konrad, Bäckermeister. 0, 1
Ring, Ernst, Orthopäde. 2
Wintergerst, Kath., We. 3
Gerber, Anton, Bäcker. 4

11) Zum weißen Strauß genannt.

Greisingstraße[1]).

(VI. [Rennweg-] Bezirk. Zieht von der Rottendorferstraße zur Seinsheimstr. H 45.)

[1]) Benannt nach dem zwischen Petrini und Neumann tätigen Stadtbaumeister Joh. Greising (1700—1720). Erbauer des Rückermaingebäudes.

1 Beamtenwohn.-Verein. (Neubau.)
2 desgl.
3 „
4 „
5 „
6 „
8 (Reichseisenbahndirektion.)
Wolpert, R., Eisenbahninspektor. 0
Frick, K., Eisenbahninsp. 0
Oehl, Karl, Eisenbahnoberinspektor. 1
Scheiner, Ambros, Eisenbahningenieur. 1
Egner, A., Eisenbahninsp. 2
Gottschneider, J., Eisenbahninspektor. 2

Gressen-Gasse[1]).

(IV. [Neumünster-] Bezirk. Verbindet die Marktgasse mit dem westlichen Teil d. Marktplatzes.) D 3.

[1]) Dürfte nach der alten Würzburger Familie Creße, welche früher in Würzburg und Umgebung reich begütert war, ihren Namen erhalten haben.

1 *Burger, Kasp., Weinhändler, Inhab. d. Fa. Kaspar Burger. 1
*Hochrein, Kilian, Weinwirt zum Stachel. 1, R 1
Zentgraf, Antonie, Prod.-Händlerin. (Laden.) 0
Teller, Willi, Pflanzenschutzmittelgeschäft (Lad.) 0
Rückgebäude:
Gärtner, K., Schneiderm. 2
Hack, Johann, Schmied. 2
Walther, Josef, Arbeiter. 2
Bock, Jak., städt. Arbeiter. 2
Seitz, Fr., Möbelpacker. 2

1) Zum hinteren Gressen.

Grombühl-Straße[1]).

(III. [Grombühl-]Bezirk. Zieht von d. Rimparerstr. bis zur Schweinfurter- u. Oberdürrbacherstraße.) G—J 12.

[1]) Name soll von „Krähenbühel" (von 1296 ab „Krahnbühel", später „Krombühl") stammen, vielleicht auch von „Grüner Bühl".

1 (Eisenbahnärar.)
Wagner, G. A., Weichenwärter. 0
Schlecht, J., Lademstr. 0
Eitel, Ant., Lok.-Führer. 0
Weinmann, J., Schlosser. 1
Redelberger, Gg., Schloss. 1
Gundelsheimer, Fritz, Schlosser. 1
Scherg, L., Werkmstr. 2
Zeitler, E., Eisenbahnsekr. 2
2 (Eisenbahnärar.)
Berger, Gg., Bahnschloss. 0
Vatter, Sophie, Witwe. 0
Reutter, H., Ingenieur. 1
Kleinschnitz, Ernst, Bahnschlosser. 1
Müller, J., Bahnschloss. 2
Killinger, Karl, Bahnschlosser. 2
3 Henninger, Pflier & Co., Fränk. Papierhandelsgesellsch. m. b. H., Papiergroßhandlung. 0, 1
Fischer, Hans, Teilh. d. Fa. Fahrzeug-Vertriebsgesell. m. b. H. 2
4 (Eisenbahnärar.)
Betz, Mart., Stationsgeh. 0
Wölfel, G., Stellwerkmeister a. D. 0
Schrumpf, Mich. Rottenführer. 0
Markert, W., Stationsgeh. 0
Mai, Josef, Maschinenhausgehilfe. 0
5 (Stenz, Erben.)
Schöpf, Aug., Amtsger.-Obersekretär. 0
Seufert, Jos., Buchbind. 0
Kern, Andr., pens. Zugführer. 1
Schmidt, A., Zigarrenm. 2
Schmidt, Lisette, Witwe. 2
Hofmann, S., Postassist. 2
Ermel, Pauline, Witwe. 3
Schmitt, J., Steinhauer. 3
6 *Stein, Wilh., Likörfabriken, A. G. (Betriebsräume.) 0, 1
Rieser, Paul, Schlosser. 2
Schwab, Friedr., Kaufm. 2
Strobel, Karl, Spengler. 2
7 *Wenz, Seb., Backofen- u. Maschinenfabrik. 0
Bub, Friedr. Privatier. 1
Schmitt, J., Bauführer. 1
Münch, Gg., Kaufmann. 1
Schauer, Franz, Verw.-Assistent. 2
Zitzlsperger, Andr., Zollsekretär. 2
Sator, Adolf, Oberlokomotivführer a. D. 2
Schneider, Joh., Lok.-Heiz. 3
Bschorr, A., Zugführ.-We. 3
Möbus, Walter, Schloss. 3
Küffner, Gg., Wagenmstr. a. D. 3
8 (Thüngen, Frhr. v.)
*Eiswerke u. Bierlager d. Schloßbrauer. Thüngen. 0
Weber, Mich., Geschäftsführer. 1
9 (Geßner, J. F. L.)
Ludwig, L., pens. Wagenmeister. 0
Schmitt, Josef. 0
*Schmitt, E., Teilh. d. Fa. Gebr. Schmitt. 0
*Schmitt, Emil, Teilh. d. Fa. Gebr. Schmitt. 0
Bub, Erh. Fr., Architekt. 1
Gerhard, L., Stadtassist. 1
Gerhard, N., Postoberschaffner. 1
Schuster, F., Lokführer. 2
Neitzel, Rud., Vertreter. 2
Schmidt, Ph., Postoberschaffner. 3
Gumbert, A., Oberpackmeister a. D. 3
Gumbert, H., Registrator. 3
10 (Stein, Wilh., A. G.)
Erk, Margareta, Witwe. 1
Amberg, Elise, Wäscherin. 1
Lenz, Josef, Stat.-Geh. 2
Buchfelder, J., Lokführer. 2
Schnarr, B., Galvanoplastiker. 3
Müller, Hans, Schneider. 3
Künzig, K., Arbeiter. 3
11 (Winkler, Rudolf.)
Berger, Fr., Reisender. 0
Baum, Georg, Heizer. 0
Dees, Adolf, Kaufmann. 0
Wolf, J., Bahnsteigschaffn. 1
Brand, Pet., Zementeur. 1
Winzenhörlein, Fritz, Kaufmann. 1
Hildner, Ant., Postassist. 2
Schmitt, L., Installateur. 2
Leidel, Joh., Maschinist. 3
Vierling, L., Offiziant. 3
Rückgebäude:
*Winkler, Rud., Eisen-, Email- u. Küchengerätehandl. (Fabrik u. Lager.) 0
*Meyerhöfer, Gg., Elektromotoren-Ankerwickelei (Geschäftsr.) 0
Keller, Isidor, Schneider. 1
Faust, Georg, Oberwerkführer a. D. 1
11a Swendsen, Christ., Photographische Anstalt „Modern".
12 Will, Ad., Bäckerm. 0
Endres, Gg., Lokomotivheizer. 1
Platzöder, A., Schaffner. 2
13 Fluhrer, W., Gastwirt z. Stadt Wien. 0, 1
Vetter, Fz. & Co., Schuhw.-Fabrikniederlage. 0
Reuther, Josef, Zeichner. 1
Stuhl, Fr., städt. Arb. 2
Giesübel, M., Lokomotivf. 2
Volpert, Paul, Schriftsf. 3
Neubauer, Georg, Postbediensteter. R 1
14 Seufert, Gg., Kaufm. 0
Weghorn, Karl, Arbeiter. S
Beck, Greta, Arbeiterin. 0
Weidner, Kunig., Witwe. 0
Ludwig, Nikol., Büttnermeister. 0, 1
Eberlein, Julie, Witwe. 1
Sturm, Erh., Schaffner. 1
Schmittroth, Ch., Witwe. 1
Rudel, Babette, Witwe. 2
Mitnacht, M., Maurer. 2
Kümmet, J., Schreiner. 2
15 Kraft, B., Justizrat, Notar. 1
*Schmidt, K., Friseur (Laden). 0
*Schmidt, K., Zigarrengeschäft (Laden). 0
Spörl, Fritz, Café und Konditorei. 0
Schmitt, Philippine, Lokomotivführerswe. 1
Neuland, Elise, Privat. 1
Fersch, Ferdinand, Schlossf. 2
Bauer, Al., Lokomotivf. a. D. 2
Deppisch, Mich., städt. Verw.-Assistent. 3
16 Fleischmann, B., We. 1
Dorbath, Jos., Lagerhalt. S
Hamm, Fr., Zigarrenfabr. 0
Ruland, K., Stadtheb. 0
Rebhan, Leonh., Oberpostsekretär. 1
Pfeifer, A., Amtsoberoffiziant. 2
Göpfert, Kil., Oberpostschaffner a. D. 2
Walter, Eugen, Führerbewerber. 2
Dietrich, Fritz, Bäcker. 3
Beck, Phil., städt. Arb. 3
Steigerwald, O., Schuhm. 3
17 *Weigand, A., Metzgermstr. 0
Kerroth, Wilh., Oberlokomotivführer. 1
Walter, K., Eisenbahnsch. 1
Baus, J., Lok.-Heizer. 2
Förtsch, Andr., Oberlokf. 2
Kordwig, Gg., Werkstättegehilfe. 3
Beck, Ant., Lokomvheiz. 3
Rückgebäude:
Leivold, Fr., Inv.-R. 0
Schönbein, Karl, Mützenmacher. 0
Stepper, A., Weichenwärt. 0

Blank, Frz., Güterführer. 1
Götzmann, Kasp., Oberlokomotivheizer. 2
Heiß, Nik., Lokomotivf. 2
18 (Stadtgemeinde.)
Kraus, Georg, Spengler. S
Polizeiwache Grombühl. 0
Schäb, Lorenz, Polizeikommissär. 0
Stühler, K. Fr., Gemeindesekretär. 1
Scheder, Georg, Oberk. 1
Constantin, Leop., Oberlokomotivführer a. D. 2
Köhler, Babette, Eisenb.-Sekr.-We. 2
Seitz, Alois, städt. Gartenarbeiter. 3
Ewig, K., Zigarrenmach. 3
Rödel, F., Pensionist. 3
18a (Stadtgemeinde.)
Städtisches Brausebad. S
Ruckdeschel, K., Tapeziermeister. 0
Staudt, Frz., Zahlmstr. 0
Hartmann, Ludw., Eisenbahninspektor. 0
Gehrig, Dr. jur. Rud., Regierungsrat. 1
Hepp, Julius, Lokomotivf. 1
Blatterspiel, H., städt. Oberrechnungskommissär. 1
Schmidt, Karl, Friseurmeister. 2
Kronewald, St., Bademstr. 2
19 Heps, Loni, Witwe. 1
Schmitt, G., Damenkonfek. 0
Schenk, Georg, chirurg. Instrumentenmacher u. Bandagist. 0
Krämer, L., Stationsgeh. 0
Behringer, Grctl, Damenfriseuse. 1
Hildenbrand, Dr. Thom., prakt. Arzt. 1
Herrmann, J., Schaffner. 2
Modl, F., Schaffner. 2
Oberhofer, A., Schreiner. 3
Stuhlfelder, A., Spengler. 3
Knappe, H., Pensionist. 3
Rückgebäude:
Döbereiner, Hrch., Führer. 1
Röder, Jos., Elektrotechn. 2
20 *Bieger, Karoline, Apothekerswe. 2
*Sternapotheke. 0
Eck, Wendelin, Schneidermstr. (Laden). 0
Stumpf, A., Manufakt.- u. Weißw.-Geschäft. 0
*Firsching, Ph., Apothek. 0,1
Benkert, Georg, Oberlokomotivführer. 1
Stumpf, B., Kaufmannswitwe. 2
Schüllermann, B., Oberlehrerin. 2
Perzl, Kl., Oberlehrerin. 3
Stoll, Franz, Bäcker. 3
Böckler, Jos., Lagerhausgehilfe. 3
Böckler, Ottilie, Damenschneiderin. 3
Dehmer, Leop., Schreiner (Werkstatt). R
21 *Seelmann, J., Friedhofoberoffiziant. 1
Bartelmann, Otto, Buchh. 0
Berberich, Jos., Kaufm. 0
Fröhlich, J., Zugführer. 1
Mai, J., Eisenbahnobersekretär. 2
Silberzahn, Xav., Schneidermstr. 2
Roeseneder, Anna, Postamtsdirektorswe. 2
Götzelmann, Bruno, Maschinentechniker. 3
Ruckdäschel, Frz., Eisenbahnoberschaffner. 3
22 Ehrl, Jos., Dentist. 1
Karg, K., Friseur-Gesch. 0
Ehrl, Richard, staatl. gepr. 1
Scheuerlein, Jg., Oberlokomotivführer. 1
Schüßler, Sim., Regierungs-Oberregistrator. 2
Versl, Greta, Kaufmannswitwe. 2
Weyerich, F., Zugführ. 2
Staudt, Kunig., Schlosserswe. 3
Kleinhenz, H., Oberlokomotivheizer. 3
Wallrapp, Val., Bureaugehilfe. 3
23 (Scheck, Philipp.)
Mainberger, Karl, Wirt z. Walhalla. 0
Graber, Bab., Witwe. 1
Klier, Lina. 1
Oswald, Frz., Bahnarb. 1
Kuhn, Mich., Fabrikarb. 1
Rüb, Josef, Telephonist. 1
Reichert, A., Oberschaffn. 2
Reichert, H., Stationsgeh. 2
Wenzel, Ludw., Kaufm. 2
Grümpel, Andr., Kaminbauer. 2
Heil, Julius, Küchenmstr. 2
Wilbald, Kath., Arbeiter. 3
Krämer, Joh., Lagerarb. 3
Weingast, Marg., Inv.-R. 3
24 (Weippert, Georg.)
Hartmann, Alfons, Uhrmacher (Laden). 0
Reißmann, Jos., Buchdr. 0
Dyroff, J., Bahnschlosser. 0
Butterhof, Jak., Arbeiter. 0
Hertinger, J., Lokomotivführer a. D. 1
Preis, P., Eisenbahnsekr. 1
Meisel, Erhard, Werkst.-Vorsteher a. D. 2
Fehrer, Andr., Kaufmann. 2
Hoffmann, K., Oberlokomotivführer. 2
Grimm, A., Schriftsetzer. 3
Grimm, Otto, Elektromech. 3
Spitzbart, J., Oberlokomotivführer. 3
25 Kitzing, E., Maurerpalier. 0
Dell, F., orthopäd. Schuhmachermstr. 0
Bachmann, Hans, techn. Eisenbahnobersekretär. 1
Mayer, Albrecht, Wagenaufseher a. D.
Stengel, Mich., Registr.-Assistent. 2
Scheuerlein, G., Lokomotivführer. 2
Hofmann, Bernh., Rangieraufseher. 3
Herrmann, H., Postassist. 3
26 *Seger, J., Faßholzfabrik u. Holzhandlg. 0
Gierschick, K., Lagerhalter. 1
Wagner, Max, Lokomotivführer. 1
Palmreuther, Johann, Oberschaffner. 2
Schneider, J., Schneidermeister. 2
Rauscher, Joh., Schneidermstr. 2
Rückgebäude:
Hörber, Joh., Taglöhner. 0
Endres, Kath., Witwe. 1
Steiner, J., Zimmermann. 2
Hader, J. Gg., Pflasterer. 3
Geus, Christ., Faßholzh. 3
27 Wanner, A., Bäckermeister. 0
Mohr, Hans, Oberkellner. 1
Feuerbacher, Gg., Werkführer. 2
Hirth, Fritz, Ortsgruppenführer d. Techn. Nothilfe. 2
Hartmann, B., Rottenaufseher a. D. 3
Geier, Anna, Witwe. 3
29 (Kronberger, Fritz.)
Bau, Joh. & Sohn, Zigarrenfabrik. 0
Bischoff, Kath., Wirtswe. 0
Bischoff, Marg., Spenglerswe. 0
Heberlein, Karl, Kellner. 1
Heberlein, Marie, Witwe. 1
Heberlein, S., Ingenieur. 1
Kraus, Rich., Zuschneid. 1
Dehmer, Leop., Schreiner. 1
Trautner, Ad., Bahnschl. 2
Trautner, Joh., Wagenmeister a. D. 2
Schaller, Anna, Oberlokomotivführerswe. 2
Dittrich, Rudolph, Postschaffner. 2
Kirchheimer, J., Schaffn. 3
Schmitt, Gg., Feldschutzmann a. D. 3
Zahn, Hans, Ingenieur. 3
Seith, N., Wagenmstr. 3
Eisemann L., Schneiderin. 3
Baumeister, J., Bahnarb. 3
30 (Koch, Geschw.)
*Koch, K., Fuhrwerksbes. 0
Gemberg, Fritz, Werkm. 0
Appel, Fried., Zugführer. 1
Schneiderbanger, Luzie, Postoberschaffnerswe. 1
Raum, K., Wagenmstr. 2
Platz, F., Bureauvorst. 2
Vetter, Anna, Näherin. 2
Weberpals, J., Zugführ. 3
Müller, M., Telegraphist. 3
Mark, J., Steuerassistent. 3
31 Ruckdeschel, Heinr., Oberlokomotivführer. 1
Rützel, Georg, Eisenbahnassistent. 0
Metz, Bernhard, Kaufm. 0
Katholing, Joh., Zugführ. 1
Balling, Mich., Wagenaufseher. 2
Meixner, Anton, Oberlokomotivführer. 2
Schwenkert, Gg. Aug., Marmorschleifer. M
32 (Schramm, Geschw.)
Islinger, K., Geschäftsf. 0
Weindl, Josefine, Schriftsetzerswe. 0
Greifelt, H., Schneiderm. 0
Bayer, Käthchen. 1
Baumeister, Cilly, Witwe. 1
Lutz, Franz, Schäfer. 1
Lechner, Alfr., Werkführer. 1
Drechsler, Th., Stationsgehilfe. 2
Schramm, Marie, Baumeistersgattin. 2
33 (Blatz & Cie., Holzh.)
Merz, Peter, Lagerverw. 0
Dittmeier, Gertraud, We. 0
Hofmann, Gg., Reisender. 1
Hoh, Eva, Witwe. 1
Weigand, Karl, Bahnschl. 2
Burger, Mina, Büglerin. 2
Burger, Wilh., Platzmstr. 2
Ziegler, Andr., Taglöhn. 2
Ziegler, Hans, Sattler. 2
Nille, Mich., Taglöhner. R
34 Preller, L., Glasermeister. 0
Back, Emil, Zugführer. 0
Bauriedl, Joh., Oberlokomotivführer. 1
Förster, Gg., Werkstättevorsteher a. D. 1
Strobel, Gottfried, Werkstättevorsteher a. D. 2
Amm, Josef, Zugf. a. D. 2
Weth, Otto, Wagenmstr. 3
Lampert, Herm., Rangiergehilfe. 3
Götz, Marie, Schutzmannswe. 3
35 (Blatz & Cie., Holzh.)
Walter, Hans, Verw.-Assistent. 0
*Lechner, Joh., Schreinermeister. l, R
*Lechner, Ph., Weißnäher. 1
Hübner, F., Rechnungsf. 2
Hümpfner, Gg., Kupferschmied. M
Sauer, Frz., Fuhrmann. R
Sauer, Hans, Taglöhner. R
36 (Blatz & Cie., Holzgroßhandlung.) 0
*Kirschten, Gg., Kaufm. u. Handelsrichter. 0
Brennfleck, Jos. Karl, Major a. D. 1
*Wolpert, K., Kaufmann. 1
*Wolpert, Aug., Kaufm. 2
37/38 u. 40 *Blatz & Cie., Holzgroßhandlung (Lag. und Kontor).
39 Foertsch, Isabella, Postdirektorswe. 2
Zirk, Heinr., Pol.-Wachtmeister. 0
Scholly, Gg., Oberpostsekr. 0
Naumann, Herm., Handlungsgehilfe. 0
Miltenberger, Ph., Bahnsekretärswe. 1
Reuschel, Fr., Postinspekt. 1
Steininger, Lor., Oberbauführer. 1
Foertsch, Hans, Postprakt. 2
Lang, Joh., Oberweichenwärter. 2
Dietz, Leonh., Lademstr. 3
Feist, Emil, Reisender. 3
Müller, Karl, akad. Bildh. R
41 *Hofmann, Gebr., Masch.-Fabrik u. Eisengießerei (Lagerräume). 0
Pfeiffer, Ad., Kaufmann. 0
Rockenmeyer, V., Kaufm. 1
Eichhorn, H., Wagenmstr. 2
Eichhorn, K., Ingenieur. 2
42 [= Auverastr. 20.]
(Blatz & Cie., Holzhdl.)
Wander, A., Nähmasch.-Reparatur. 0
Mahr, Georg, Dreher. 1
Dirnberger, Joh., Buchdr. 1
43a (Büttner in Eger.)
Hüfner, W., Eisenb.-Sekr. a. D. 0
Krappmann, M., Leichenbestattungsgehilfe. 0
Pfoertsch, N., Oberlokomotivführer a. D. 1
Ullrich, Aug., Stadtsekr. 1
Dehmer, Bernhard, Postkraftfahrer. 1
Dietz, Val., Oberlokomotivführer. 2
Reichert, Franz, techn. Eisenbahnobersekretär. 2
Rang, K., Oberpostschaffner. 3
Scheiner, Doroth., Witwe. 3
Rüger, Leo, kaufm. Ang. 3
43b Lippert, J., Lademstr. 1
Hock, Franz, Lademstr. 0
Hausner, Gg., Fuhrm. 0
Hausner, Mich., Bahnsch. 0
Rambacher, Betti, Schneiderin. 1
Rambacher, Gg., Zugf. 1
Hopf, Bab., Direktionsdienerswe. 2
Gensler, Otto, Eisenb.-Assistent. 2
Blaß, Eugen, Postbetr.-Assistent. 3
Langguth, Franz, Postpackmstr. 3
—Ostberg, F. C., Hofmöbelfabrik (Lagerplatz).
44 Burger, Eugen, G. m. b. H., Spedition (Bureau). 0
Stahl, Otto, Hausmstr. 0
Emmerling, J., Arbeiter. 1
Neeser, Gg., Lok.-Heizer. 1
Ebert, Andreas, Lagerarbeiter.
Geisendörfer, M., Bildh. 1
Versenfelder, A., Arbeiter. 2
Spanheimer, Christine, Witwe. 2
Müller, Barb., Witwe. 2
Held, Joh., Lackierer. 2
Hohmann, L., Eisenb.-Schaffner. 3
Pfister, B., Wäscherin. 3
Köth, Fz., Obervostschaffn. 3
Karg, Ludw., Steinhauer. 3
Oppmann, Kath., Witwe. 3
Behringer, Wilhelm, Lagerarbeiter. 4
45 *Bohn & Herber, Maschinenfabrik. u. Eisengießerei. 0
Buchholz, E., Hausmstr. 1
Rauch, Karl, Kraftfahr. 1
46 Schmitt, Karl, Produktenhändler. 0
Fellmann, O., Schreiner. 0
Braunwart, Adam, städt. Arbeiter. 0
Uhlig, Max, Maschinensetzer. 1
Schott, Georg, Ober-Maschinenmstr. 1
Pfeuffer, Marg., Witwe. 1
Volpert, Kasp., Schaffn. 2
Schiele, Adolf, Drogist. 2
Königer, Ed., Leitungsaufseher. 2
Adelmann, Nik., Postbed. 2
Behr, Mich., Postbed. 2
Schelbert, And., Schmied. 3
Kühnlein, Marg., Witwe. 3
Eichner, Theodor, Buchh. 3
Ganz, Joh., Schreiner. 3
47 Rothenbucher, Peter, Lademstr. 1
Suckfüll, G., st. Arbeiter. 0
Amtmann, Joh., Schuhmachermstr. 0
Rudloff, Josefine, Witwe.
Hahn, Joh., Postsekretär. 1
Knoblach, J., Eisenbahnschaffner. 1
Förner, Joh., Lademstr. 2
Herbst, J., Schriftsetzer. 2
Hofmann, A., Postassist. 2
Kestel, J., Postassistent. 3
Vogel, Anna, Witwe. 3
Hock, Richard, Musiker. 3
Müller, W., Monteur. 3
48 *Gotthilf, H., & Co., Rohproduktengroßhdlg. (Bureau). 0
Wagenbrenner, Klara, Rohproduktenhändlerin. 0
Wagenbrenner, Otto, Glaserei. 0
Ziegler, Joh., Sattlermstr. (Werkstätte). 0
Pabst, A., Pensionist. 0
Himmer, Josef., Witwe. 0
Schäfer, Gg., Eisenbahntechniker. 1
Döllinger, Pet., Lokheizer. 1
Schmitt, A., Lokomotivh. 1
Dupier, A., Arbeiter. 1
Dupier, Karl, Fräser. 1
Künzig, Hans, Arbeiter. 2
Werner, A., Zigarrenm. 2
Mittesser, Marg., Witwe. 2
Schömig, C., Güterlader. 2
Haydt, Karl, Postbedienst. 2
Spindler, Eva, Witwe. 2
Reder, Anna, Witwe. 3
Karg, Josef, Packer. 3
Stark, M., Militärarbeit. 3
Seufert, Philipp, Arbeit. 3
Hoh, Martin, Schlosser. 4
Wirsing, Anna, Witwe. 4
Wazlawik, F., Arbeiter. 4
Stark, Frz., Buchbinder. 4
49 Hirt, Jos., Bäckerm. 0,1
Krümpel, Max, Friseur. 0
Höfling, Joh., Bäcker. 1
Schönbein, Fr., Schlosser. 1
Eichner, P., Oberschaffn. 1
Oehrlein, Ad., Schlosser. 2
Huth, Gr., Kassierswe. 2
Lechner, L., Schaffner. 2

Buhl, M., Lokomotivheizer. 3
Feuerecker, Franz, Lokomotivführer. 3
Kunstmann, L., Rangieraufseher. 3
51 *Gotthilf, H., & Cie., Rohproduktengroßhdlg. 0
Leppich, A., Hausmstr. 1
52*Schneider & Eigner, Mehl- u. Mühlenfabr., Lebensmittel. 0
Rausch, Gg., Kutscher. R 1
Glock, Joh., Kraftwagenführer. R 1
53 (Gotthilfs Erben.)
Breinl, Florian, Oberpostschaffner. 0
Schäfer, Katharina, Postassistentenwe. 1
Hellfritsch, Ernst, Eisenbahnoberinspektor. 2
Eck, Mich., Fuhrmann. 3
Versenfelder, Valentin, Bahnschlosser. 3
55 Leimeister, Babette, Wirtin z. Jägerruhe. 0
Aßmann, J., Gießmstr. 1
Schwan, Bab., Modist. 1
Basel, Joh., Lokomotivh. 2
Lindner, Otto, Versandbuchhandlung. 2
Büttel, S., pens. Stationsmeister. 3
Schelbert, M., Werkführ. 3
Seuffert, G., Witwe. 4

Große Katzen-Gasse.

(X. [Zellerau-] Bezirk. Verbindung der Dreikronenstr. u. Zellerstraße.) C D 4.

2 Schröder, E., Kaufm. 2
Dusel, Joh., Fahrradh. 1
4 Römmelmayer, Joh., Pensionist. 1
Wiesneth, Joh., städt. Arb. 0
Wurzel, O., Werkmstr. 1
Baldauf, Lud., Taglöhn. 2
Brach, Edm., Bahnschloss. 2
5 (Stadtgemeinde.)
Krohe, Johann, Zementgeschäft (Lager). 0
Steinbauer, Jak., Holzbildhauer (Werkst.). 0
Göß, Franz, Fischermstr. 0
Hey, Heinrich, Fahrstuhlführer. 0
Popp, Jak., Sicherheitskommissär. 1
Goldschmitt, J., Kriminal-Sekretär. 1
Weippert, N., Brauereiarbeiter. 1
Burkard, Seb., st. Arbeit. 1
6 Bauer, Js., Kaufmann. 1
Bauer, Bruno, Pianist. 1
Bauer, Joh., Verkäuferin. 1
Oßwald, H., Arbeiter. 0
Krauß, Mina, Witwe. 0
Matthesius, Karl, Buchh. 0
Fetzer, J. M., Bierführ. 2
Schneider, Anton, städt. Wegmacher. 2
Schneider, Paul, Sattler. 2
Wodrich, Karl, Platzmstr. 3
Schwab, Joh., Polierer. 3
Beusch, Philom., Näherin. 3
7 Pfleger, Bab., Drechslermeisterswe. 0, 1
Mauter, J., Fuhrmann. 2
Supp, Bernh., Packer. 2
8 Rückert, Paul, Lohnkutscher. 1
Rückert, Margar., Lohnkutscherswe. 1
Mauter, Theresia, Witwe. 2
Hemmerich, Hans, Pflast. 2
9 (Elbert, Marie.)
Schömig, A., Zugeherin. 0
Vorndran, K., Maschin.-Arbeiter. 1
Götz, Marg., Rentnerin. R 0
Elbert, Aug., Bildhauer. R 1
11 Dütthorn, Gg., Schuhmachermstr. 0, 1
13 Groll, Seb., Gastw. 0, 1
Kamm, J., Eisenbahnschaffner. 2
14 Held, Marg., Witwe. 2
Herbert, Th., Hilfsarbeit. 0
Kirchner, Fr., Lokomotivheizer a. D. 1

Grünewald-Straße[1]).

(VI. [Rennweg-] Bezirk. Verbindungsstraße zwischen Riemenschneider- und Valentin Beckerstr. längs des Bahnkörpers.) G 5.

[1]) Benannt zur Erinnerung an den Maler Matthias Grünewald, geb. um 1470, wahrscheinlich zu Frankfurt a. M., gest. nach 1529 zu Aschaffenburg.

5 Neumeister, E., Steuersekretärswe. 0
Hofer, G., Postinspektor. 0
Katzenberger, Karl, Oberpostinspektor. 1
Adam, Max, Ingenieur. 1
Hümmer, Christ., Hauptkassier a. D. 2
Schubert, A., Lokomotivführerswe. 2
Schubert, M., Oberpostinspektor. 2
Dressel, Joh. B., Univ.-Bibliotheksoberoffiziant. 3
Loch, S., Postinspektor. 3
Ruß, Jak., Stukkateur. 4
Häußlein, Marie, Schuhmacherswe. 4
Fuchs, Josef, Lagerhalt. 4
6 (Dick, Viktor.)
*Wolfschmidt, H., Bezirksdirektor. 0
Römer, Apoll., Oberamtsrichterswe. 0
Hennermann, K., Eisenbahninspektor. 1
Speisman, Alfr., Kaufm. 2
Heeger, L., Rektorswe. 2
Derr, F., Rechn.-Komm. 3
Knaub, E., Sekretärstochter. 3
Kitz, M., Lehrerin a. D. 3
7 Rau, Walter Karl, Eisenbahnoberingenieur. 1
Schardler, Joh., Stellwerkmstr. 0
Baum, Leonh., Oberlehr. 0
Schumann, Anna, Bankinspektorswe. 1
Münch, A., Oberzollsekr. 1
Heckelmann, A., Witwe. 2
Schönberger, M., Steuerdirektor. 2
Zimmermann, Leonhard, Polizei-Oberwachtmstr. 3

Gutenberg-Straße[1]).

(III. [Grombühl-] Bezirk. Zieht von der Grombühlstr. aus, rechts an der Bohn & Herberschen Schnellpressenfabrik vorbei, nordw. H 12.)

[1]) Nach dem Erfinder der Buchdruckerkunst benannt.

1 Gerschütz, M., Molkereiprod., Milchhdl. (Laden.) 0
Fischer, Marg., Baumeisterswe. 0
Huhn, Hans, Hausdiener. 0
Müller, A., Werkst.-Vorst. 1
Löbenberg, A., Schmiedemeister. 1
Kraus, K., Lokomotivf. 2
Wettinger, J., Schuhm. 3
Schuhmacher, Matth., Buchdrucker. 3
Sporrer, Gg., Tapezierer. 3
1½ Mößlein, Alois, Wagenmstr. 2
Volpert, Josef, Schlosser. 0
Hepf, M., Oberschaffner. 0
Dürr, A., Oberstpostschaffn. a. D. 1
Schelbert, Frz., Wagenmeister. 1
Tripp, V., Lokomotivführ. 2
Lausch, Paul, Schlosser. 3
Müller, E., Oberpostschaffner a. D. 3
Michel, Gg., Buchdrucker. 3
2 Braun, Anton, Wirt z. „Waffenschmied". 0
Wehner, B., Arbeiter. 0
Lutz, Josef, Privatier. 1
Oberer, Bab., Hebamme. 1
Holländer, Georg, Oberingenieur a. D. 2
Kopp, Fritz, Kaufmann. 2
Kopp, M., Oberlehrerswe. 2
Lippert, Adam, Oberlokomotivführer. 3
Balling, Otto, Kaufm. 3
Herold, Heinrich, Postassistent. 3
Pickel, Pankraz, Postassistent. 3
3 Wehr, J., Oberlokomotivführer. 2
Gebhardt, J., Hilfsbremsf. 0
Kaufmann, Elise, Oberschaffnerswe. 0
Dietz, Siegfr., Monteur. 1
Dorsch, August, Postbote. 1
Wiener, L., Zementeur. M
Neuß, K., Fabrikarbeit. M
4 Jakob, L., Schmiedemeister.
Wittwer, H., Schmiedemeister. 0
Hildenbrand, A., Zugmeister a. D. 1
Grief, M., Klein-R. 1
Brummer, J., Eisenbahn-Oberschaffner. 2
Wendler, H., Eisenbahn-Oberschaffner. 2
Leitner, Gg., Postsekretär. 3
Schürger, Konrad, Eisenbahnoberschaffner. 3
4 a *Leisentritt, Adam, Guts- u. Weingutsbes.
5 Eger, K., Flaschenhdl. 1
Bayer, Anna, Inv.-R. 0
Geigenberger, Xaver, Lokomotivheizer. 1
Müller, Josef, Eisenbahnassistent. 1
Zöller, Joh., Schriftsetzer. 1
Meixner, Elise, Oberpostschaffnerswe. 2
Bernhard, Joh., Stationsgehilfe. R
6 *Sauer, A., Zigarrenfabrikant. 0, 1, 2
6a Thaler, P., Schlossermeister. 0
*Pritzl, Alois, Inh. Gebr. Pritzl, Weißwäscherei. 0
Stark, Hans, Wagnermeister (Werkstatt). 0
8 Oedamer, M., We. 1
Sporrer, J., Maschmstr. 0
Scheuring, Fried., Wagenaufseher. 0
Gerhard, Seb., Schaffner. 0
Albert, A., Postsekretär. 1
Wendler, Marg. u. Marie, Telephonassistentinnen. 1
Kuhn, Jakob, Pensionist. 2
Maier, Lina, Witwe. 2
Reuchlein, A., Postassist. 2
Langguth, H., Postsekret. 3
Rix, Franz, Hilfsarbeit. 3
Endres, Val., Büttner. 3
10 (Schmitt, A., Schloss.)
Dach, Stephan, Schuhmachermstr. 0
Honecker, M., Schlosser. 0
Müller, Jos., Arbeiter. 1
Weit, Joh., Vorarbeiter. 1
Gerlich, N., Wagenmstr. 2
Dieser, Ad., Zugf. a. D. 2
Seßler, Joh., Werkmstr. 3
Lang, And., Maschinist. 3
12 Rößner, Anna, Metzgermeisterswe. 0
Schmittroth, Chr., Polizeiwachtmstr. 0
Stang, Bernh., Metzger. 0
Vetter, Hans, Schriftsetz. 1
Mahlmeister, H., Schrein. 2
Schäfer, Jak., Stadtrat. 2
Kellner, M., Schaffner. 3
Keller, Jos., Postassistent. 3
14 Paulus, Gg., Bäckermeister. 0
Rüdinger, J., Postassist. 1
Geis, J., Lokom.-Oberh. 2
Musmann, Julius, städt. Magazinverwalter. 2
Bruer, Sophie, Witwe. 2
Nöth, Frz., Bahnschlosser. 3
Brasch, J., Eisenbahnoberschaffner. 3
Oehrlein, Cäc., Lehrerswe. 3

Häfner-Gasse.

(IV. [Neumünster-] Bezirk. Verbindet den Marienplatz mit der Bronnbacherg.) D 3.

1 Bäuerlein, Frz., Wirt z. Greifenstein. 0, 1
Siebert, F., Postschaffner. 2
Döring, M., Monteurswe. 3
2 *Sauer, Ld., Metzgermeister. 0, 1
Lutz, Mich., Obst- und Gemüsehändler. 1
Endres, E., Kaufm.-We. 2
Schlüter, Franz, Oberpostschaffner a. D. 3
Fischer, Geschwister. 3
3 Herbig, Mich., Gartenbesitzer. 1
Graff, Jean, Wirt z. Krokodil, Motorsägerei. 0
Otto, Dr. L., Studienprof. 1
Schwemmer, H., Kaufm. 1
*Götz, Bernh., Malermstr. 2
Oppmann, A., Friseur. 2
Bierling, J., Magazinier. 3
Markert, Loni, Witwe. 3
4 *Dassing, Marie, Kunst- u. Antiquitätengeschäft. 1
*Dassing, Wilh., Bildh. 1
Mark, Frz., Buchhalter. 0
Werb, A., Dental-Laborat. 0
Werb, Henriette, Inspektorswe. 0
Amrehn, Josef, Kolonialwarengeschäftsinhaber. 1
Scheu, Hugo, Uhrmacher. 2
Barth, Anna, Kunstschreinerstochter. 2
Ernst, Mar., Schneiderin. 2
Rohrer, F., Bureaudien. 2
Rohrer, Marg., Witwe. 2
Seitenbau:
Zeyda, Jul., Schriftsetzer. 1
Seuffert, Veron., Inv.-R. 2
Rückgebäude:
Geißendörfer, Valentin, Bahngehilfe. 1
Semmel, Lud., Schutzm. 1
Lanig, L., Maschinenhausgehilfe. 2
Meckel, K., Maschinenhausgehilfe. 2
5 Wagenhäuser, Anna, Weinwirtswe. 0
Heunich, Joh., Tüncher. 0
Werner, Alois, Schlosser. 1
Göbel, Alois, Buchbinder. 1

1) Zum Greifenstein.
2) Der alte Präsenzhof.
3) Der Aschaffenburger Hof „Zur eisernen Hose".
4) Der alte Zellerhof.

Schuh, Thomas, Eisenbahnzugführer. 2
Schellenberger, Johann, Tapeziermstr. 2

Hahnen-Hof.

(IV. [Neumünster-] Bezirk. Verbindet durch zwei Tore den Marktpl. (östl. Teil) mit der Katharineng.) E 3.

½ *(**Köberlein,** H., Eisenhändler.) Lagerhaus.
1 *Knörr, Juliana, Wildbrethandlung. 0, 1
Schäfer, A., Geschirrhdlg. 0
Knobling, S., Metzgersw. 1
Porzelt, Gretch., Schneidermeisterswe. 1
2 (Michel, Florian.)
*Baumblatt, F., Butter- u. Eiergroßhandlung. 0
Nöll, Marie, Obsthändl. 1
Knott, Markus, Kellner. 1
Emmerich, M., Lackierer. 1
Hoffmann, Sophie, Arb. 2
Sachs, Seb., Schuhm. 2
Bayer, B., Betriebsleiter. 2
Rüttinger, M., Schuhm. 3
Preißinger, H., Bau- u. Möbelschreinerei. 3
Wolk, A., Hilfsarbeiter. 3
Paulus, Kath., Witwe. 3
Wiener, Peter, Portier. 3
Emmerich, A., Pflastererswitwe. 3
3 Hack, Herm., Metzgermeister (Laden). 0, 1
Keß, H., Friseur (Laden). 0
Winkler, E., Schlosserswe. 2
Rottau, M., Schneidermeister. 2
Rottau, Jos., Oberkellner. 2
Burkard, Alb., Monteur. 3
Schwetzler, Betty. 3
Wiedrich, R., Schuhmch. 4
Prandl, Ant., Silberputz. 4
Strammer, Sab., Zeitungsträgerin. 4
4 (Zahn, J., 2. Bürgerm.)
„Phöniz", Reparatur- u. Bügelanstalt. 0
Baldauf, Jos., Schneidermeister. 0
Neubert, Babette, Witwe. 1
Schmitt, Aug., Schriftsetzer. 1
Reinhardt, G., Sattler. 2
Krug, Jos., Bierbrauer. 3

Hammel, siehe: **Im Hammel.**

Hand-Gasse.

(II. [Hauger-] Bezirk. Verbindung der Semmel- u. Ludwigstr.) F 3.

1 *Junsch, Hans, Bäckermstr. und Weinwirt z. Schulzenbäck. 0, 1
3 Wischert, Aug., p. Zugf. 1
Metzger, Johann. 1
4 (Kraus, Eduard, Kaufmann.) Lagerhaus.
5 Müller, G., Offiziant. 1, 2
6 Pehl, Konr., Kutscher. 1
Rottmann, Hans, Schreinermstr. (Werkstätte).
Oppel, Fr., Bahngeh. 0
Zeidler, Franz., Witwe. 1
Stark, H., Wagnermstr. 2
7 Haas, Marie, Privat. 1
Schad, Klara, Schuhmachermeisterswe. 0
Kröckel, Bab., Witwe. 1
Gütling, Vinz., Handwerkskammer-Inspekt. 2
Hainsch, Aug., Witwe. 2

*Mehling & Apel, elektr. Licht- u. Kraftanlagen (Geschäftsräume). R
8 Stapf, St., Schneiderm. 1
Trapühler, L., Lackierer. 0
Hausmann, Wilh. Frd., Kaufmann. 1
Groha, Alois, Kellermstr. 2
Streng, Fritz, Postassist. 3
9 (Schütz, Georg.)
Schuhmann, Gg., Bahnarbeiter. 0
Schubert, Hans, Schneid. 1
Rößner, Fritz, Straßenbahnführer. 2
Brand, Gg., Privatier. 2
Rößner, Paul, Privatier. 3
Buhl, Marie, Zugeherin. 3
10 (Schechs Erben.)
Riegel, H., Schreinermstr. 0
Lorenz, Bab., Maschinistenwe. 1
Lorenz, Gust., Obergefr. 1
Angler, J., städt. Arbeit. 1
Feun, Willi, Arbeiter. 2
11 Kilian, Leo, Kaufm. (Laden). 0
Hilpert, Nikolaus, Schuhmachermstr. 1
Lengler, Johann, Küfer. 2
Schelbert, Osk., Schuhm. 3
13 Dörr, Konr., Kolonialwarenhändler. 0, 1
15 Leidner, J., Schuhmachermstr. 0, 2
Markert, Apoll., Inv.-R. 0
Schmitt, Henr., Witwe. 1
Firnhaber, Jul., Kaufm. 1
Wurdack, J., pens. Zugf. 3
Lindner, R., Buchhalterin. 3
Schell, Karl, Stationsgeh. 4
Rückgebäude:
Hofmann, Max, Glasergeschäft. 0
Baumann, M., Kantinenschenker. 1
Gräf, Gg., Schneidermstr. 2
Angler, H., Chauffeur. 2
17 *Reder, Max, Holz- u. Kohlenhändler. R 0, 2
Landeskirchl. Gemeinschaft. 0
Lieske, Osw., Missionar. 0
Förg, Dora, Pension. 1
Schmitt, Josef, Buchdr. 2
Nusser, H., Eisenbahnsekr. 2
Frauenstein, Joh., Tagl. 3
Rückgebäude:
Schmitt, R. A., Metall- u. Eisenverwertung. 0
Eichinger, A., Kaufmann. 0
Schneider, G., Schneidermeister. 1
Hartung, Wilh., Buchhalt. 1
Beichel, Hildeg., Witwe. 3

Harfen-Straße [1]).

(I. [Pleicher-] Bezirk. Zieht von der Rotkreuzstraße aus nach dem Bahnhof zu.) D E 1.

[1]) Nach der Weinbergslage „zur Harfe".

1 Götz, A., Zugführ. a. D. 1
*Götz, Lud., Drogen- u. Kolonialwarenhandlg. 0
Götz, Eva, Witwe. 0
Feineis, W., Kaufmann. 1
Fuchs, Friedr., Bauführ. 2
Wirsching, Adam, Postsekretär a. D. 2
Schmitt, K., Postinspektor. 3
Hillgärtner, K., Hoteldien. 3
2 *Lammerer, O., Wachswarenfabrik i. Fa. Frz. Jos. Dunzinger Nachf. 0
Honigverkaufst. d. unterfränk. Kreisbienenzüchtv. 0
Bedall, Angelina, Witwe. 0
Müller, J., Spezialgesch. f. Wand- u. Fußbodenplattenbeläge.
Heuler, R., Oberlehrer. 1
Wirthle, Dr. Ferdinand, Prof. u. Direktor d. staatl. Untersuchungsanst. für Nahr.- u. Genußmittel. 2
Halboth, Marie, Witwe. 2
Halboth, T., Oberpräparatorin. 2
Leimeister, Karl, Kellner. 3
*Sanzenbacher, E., Weinkommissionsgeschäft. 3
Schöpplein, F., Zugführ. 3
Schneider, A., Wagenmeister a. D. 3
Stößel, E., Kellner. 4
Rückgebäude:
Kurzwart, Eduard, Lokomotivführerbewerber. 1
Kiener, Gg., Bahn-Sekr. 1
2a (Siedentopf, W., Univers.-Mechaniker u. Opt.)
Weißenberger, Ferdinand, Oberpostschaffner. S
Meyer, Paul, Kaufm. 0
Matterstock, Emma, Oberpostpackmeisterswe. 0
Scheuermann, H., Büttnermstr. 1
Müller, O., Eisenbahnsekr. 1
Müller, P., Bankbeamter. 1
Frohwein, Marie, Kaufmannswe. 2
Schmitt, Julius, Postinspektor. 2
Kayser, Karl, Prokurist. 3
Pfeuffer, Otto, Oberpostschaffner. 3
Wirth, Apoll., Witwe. 3
2c (Katzmann, Herm.)
3 (Schömig, Joh.)
Klüspies, Joh., Tüncher- und Lackiermstr. S
Lößl, Dr. phil. M., Hauptmann a. D. 0
Martin, Gg., Polizei-Wachtmstr. 0
Heil Marg., Bankdirektorswe. 1
Bohn, Frz., Viehhändler. 1
Breitenbach, Val., Packmeister. 2
Henninger, Luise, Rechnungsratswe. 2
Hillenbrand, H., Oberpostsekretär. 3
Rudloff, Johann, Oberlokomotivheizer. 3
3a Engelhardt, Georg, Stadtbaumstr. 2
Grunert, A., Dentistenwe. 0
Eisenmann, F., Postassist. 0
Denninger, Karl, Flurbereinigungs-Amtm. 1
Ort, Aug., Kaufmannswe. 1
Endres, Herm., Stadtsekr. 2
Dotterweich, L., Buchhalt. 3
Stenger, Val., Kaufm. 3
4 Pounath, Vinzenz, Eisenbahnlademstr. 1
Bär, J. J., Reparaturwerkstätte f. Kraftwagen- und Fahrräder. 0
Wild, H., Pol.-Obersekr. 2
Friedrich, J., Postinspekt. 3
5 (Gahrs Erben.)
Schechner, Anna, Baumeisterswe. S
Kaffer, Hermann, Oberpostinspektor. 0
Meyer, H., Postinspekt. 1
Weidner, J., Oberkom. 1
Seubert, H., Postschaff. 2
Trabert, J., Zollamtm. 2
Stammler, Dr. jur., Polizeihauptmann. 3
Nörpel, Hans, Reichsbanksekretär. 3
Krämer, L., Oberpostsch. 4
9 (Seyler, Eduard.)
*Graef, Karl, Bankier. 0, 1
11 (Brennig, Jul., Gaubüttelbrunn.)
Ströbert, Josef. 0
*Schmitt, Gebr., Versandgeschäft (Bureau). 0
*Vereinigung Deutscher Druckmasch.-Fabr. e. V. 0
Schimmer, A., Eisenbahninspektor a. D. 1
Schmitt, Wilh., Kaufm. 1
*Simon, Max, Inh. d. Fa. Jul. Simon, Agenturg. 2
Kreiner, Jos., Lademstr. 2
Burrlein, Gg., Postinsp. 2
Schmidwenzl, Wenzesl., Telegraphenbauführer. 3
Pabst, K., Direktorswe. 3
Weiß, Ludwig, El.-Ing. 3
Kohl, F., Straßenbahnsch. 4
12 (Riegel, Gg., Priv.)
*Oswald, M., Buchdruck. u. Verlag (Geschäftsr.) S
*Siemens-Schuckert-Werke G. m. b. H. (Technisches Bureau). 0
*Prager, Sam., Kaufm. 1
Kleinschnitz, Christ., Eisenbahnobersinspektor. 1
Gotthilf, J., Kaufmann. 2
Mulzer, F., Bahnverwalter a. D. 2
Bölkel, Gg., Postobersch. 3
Weiglein, Georg, Postassistent a. D. 3
Gruber, Hs., Reg.-Sekr. 3

Hartmann-Straße [1]).

X. [Zellerau-] Bezirk. Zieht von der Jäger- und Schützenstraße durch die Zellerau nördl. gegen den Main zu, die Frankfurter- u. Wredestraße kreuzend.) A 2 3.

[1]) Nach dem General Hartmann, dem Führer des II. bayr. Armeekorps im Kriege 1870 bis 1871, benannt.

— **(Stadtgemeinde.)**
Muselmann, Dav., Landwirt. 0

Hauger Glacis-Straße.

(II. [Hauger-] Bezirk. Führt von der Schweinfurterstraße am äußeren Ringpark-Rand bis zum Bahnhof.) F G 2.

7 (Reichseisenbahnärar.)
Reichseisenbahndirektion, bautechn. Referate und techn. Bureau.
Müßig, Adolf, Eisenbahnoberinspektor. 0
Grüb, Ant., Reg.-Baurat. 0
8 (Seitz, Georg.)
Herbert, Konr., landw. Maschinen. 0
*Bundschuh, Dr. Eduard, Facharzt f. Chirurgie, Oberarzt d. chir. Abt. d. Juliusspitals. 1
*Dehler, Dr. med. O., Geh. San.-Rat, prakt. Arzt u. Bahnarzt. 2
Wachs, Hugo, Eisenbahninspektor. 3
Wachs, L., Reg.-Ratswe. 3
Rückgebäude:
*Seitz & Co., Drogen- u. Vegetabil.-Großhdlg., Pulverisier- u. Schneideanstalt (Geschäftsräume). 0
*Barreiß, Karl, elektr. Unternehmungen, G. m. b. H. (Bur. u. Lager). 0
Steinthal, Gg., Schneidermstr. 1
Tully, Nikolaus, Wagenwärter a. D. 1

Hauger Kirch-Gasse.

(II. [Hauger-] Bezirk. Zieht von der Semmelstr. bis z. Stift-Haugerkirche.) F 3.

1 *Graab & Maurer, Drog., Material- und Farbwaren (Lagerhs.)
3 Pfannes, Erhard, städt. Bauführer. 1, 2
Jakob, K., Verkäuferin. 0
Eichner, L., Kaufmann. 3
4 Stößel, B., Wagnerm.-Witwe. 2
Stößel, K., Wagnermstr., Inh. d. Fa.: Leop. Stößel, Wagenbaugeschäft. 0, 1
Mader, Gg., Wagnergeh. N
5 Heiler, O., Glasermstr. 0, 1
Kulzer, Phil., Konditor. 1
Hofmann, Leonh., Schneidermstr. 2
Michel, E., Elektro-Mont. 2
Eubert, A., Univ.-Offiz. 3
6 (Seißer, M., Erben.)
Spiegel, Georg, Bahninspektor. 0
Mieg, Hans, Ritter von, Generalmajor a. D. 1
Wieneke, H., Kaufmann.
Seißer, Frida, Privat. 1
Schneider, Barb., Schuhmachermeisterswe. N 1
7 (Hünnerkopf, Paul.)
*Hünnerkopf & Franz, Mehl- u. Landespr.-Grh.
*Kornacher, O., Großkfm. 1
Frosch, Val., Schreiner. 2
Frosch, Greta, Damenschneiderin. 2
Waimann, Rich., Buchdrucker. 3

4) Ehemals Hauger Viertelhof, Hof zur Aich genannt, 1587 erbaut.

Hauger Pfarr-Gasse.

(II. [Hauger-] Bezirk. Verbindung der Juliuspromenade m. d. Heinestr.) E F 3.

1 Schloß, Adolf, Privat. 1
Nöth, Dora, Damenschneiderin. 0
Lohmann & Ruchti, Schneiderartikel en gros (Geschäftsräume). 0
Ackermann, J., Reisender. 0
Born, Marg., Privatier. 1
*Baumgarten & Stern, Manufakturwarengroßhdlg. (Geschäftsräume). 1
Adlon, Christine, Wagenwärtergehilfenwe. 2
Adlon, Frz., Schuhmmstr. 2
Bott, Paul, Weichenwärt. 2
Brischwein, M., Regstrat. 2
*Fuchs, Herm., Damenmoden (Geschäftsr.) 3
3 *Hemm, Gg., Gastw. z. d. 4 Jahreszeiten. 0, 1
Wirsing, L., Lok.-Heizer. 1
Lorenz, Marg., Witwe. 1
Reiher, Katharina, Witwe. 2
Löwel, Anton, Telegr.-Leitungs-Aufseher. 2
Dorsch, Franz., Witwe. 3
Schürger, A., Stationsdiener a. D. 3
4 Zierlein, Gustav, Bäckermstr. 0, 1
Schurk, J., Damen- u. Herrenfriseur. 0, 3
Stumpf, Alfons, Kaufm. 1
Krula, Frz., Zuschneider. 1
Schneider, D., Schneidermeisterswe. 2
Schultheis, Geschwister, Landrichterstöchter. 2
Dorrer, Rudolf, städt. Kanzleiassistent.
Friedrich, Marg., Haushalt.-Vorstand. 3
5 *Kuhn, A., Metzgermeister. 0, 1
*Fröhlich, Leop., Viehhandlung (Stallung). 0
Grünewald, K., Büttnermeister. 1, 2
Schmitt, Otto, Kellner. 2
6 *Böhnlein, Johann, Metzgermstr. 0, 1
Bauer, Jos., Reichsbankangestellter. 1
Götz, Heinr., Eisendreher. 2
Hoffmann, H., Schlosser. 2
Scheuring, Franz, Bahngehilfe. 3
7 (Staatsärar.)
Pickel, Gg., Stadtkirchn. 0, 1
8 Lang, Eb., Kolonialwarengeschäft. 0, 1
Giesübel, Peter, Packer. 1
Schröder, Kath., Witwe. 2
Diener, Hans, Lehrer. 2
Diener, Peter, Schreiner u Musiker. 2
Thorwart, Ch., Weichenwärter. 3
9 (Scheiner, Antonie, Kommerzienratswe.).
*Scheiner, F., graphische Kunstanstalt (Kontor). 0
*Scheiner, E., Druckereibesitzer. 1
Schilling, M., Optikerswitwe. 2
Meier, Hans, Eisenbahnschaffner. 3
Sperlich, H., Kunstmal. 3
Hieber, L., Bankdirektor. 4
Lang, Th., Obersteuersekretär. 4
10 (Ostberg, Val., Hofmöbelfabrikant.)
Schnabel, J., Wirt z. Freischütz. 0, 1
Schiele, A., Hoteldiener. 2
Botz, Otto, Bildhauermeister (Werkstatt). 2
12 *Ostberg, V., Möbelfabrik., Inh. d. Fa. F. C. Ostberg. 0, 2
14 (Staatsärar.)
Haugerpfarrhaus.
Krönert, Joh., Stadtpf. 1, 2
Roßteuscher, Alb., Stadtk.
Endrich, Leo, Stadtkapl.
Krönert, A. R., Haush.
Krönert, Cäcilie, Haush.

Hauger Ring.

(II. [Hauger-] Bezirk. Zieht vom Ende der Ludwigstr., die Schweinfurterstraße kreuzend, am innern Ringpark-Rand bis zum Kaiserplatz.) F G 2.

1 *Landwirtsch. Kreisausschuß mit Buch- u. Saatstelle. 0
*Unterf. Saatzuchtinspektion (Geschäftsstelle). 0
*Unterfr. Kreisackerbauverband (Geschäftsst.) 0
*Kreisverband land- u. forstwirtschaftl. Arbeitg. Unterfr. (Geschäftsst.) 0
*Kreisbauernkam. Unterfranken (Geschäftsstelle). 0
*Landwirtsch. Kreisausschuß von Unterfranken und Aschaffenb. (Geschäftsst.) 1
Krohe, Marg., Hausmeisterin. S
Hüther, Dr. rer. pol., Werner. 0
*Weißlein, H., Direktor. 0
Dietz, Rosa, Kommerzienratswe. 1

*Kirchgeßner, Dr. med. Phil., Frauenarzt. 1
Landwirtschaftsratstelle für Weinbau. 2
*Dittmann, Mich., Landwirtschaftsassessor. 2
Riedinger, Ferdinand, Major a. D. 2
Riedinger, Josefine, Geheimratswe. 2
Eyerich, Marie, Obergeneralarztwe.
Schindelmann, Heinrich, Schriftsetzer. 3
Keck, J., Landwirtschaftsassessor. 3
Schmitt, Julius, Postsekretär. 3
Metz, Josef, Buchdrucker. 3
2 Hindl, Julie, Intendant.-Sekretärswe. 1
Bouffier, Josef, Privatier. 0
Diccas, Elise, Privatiere. 1
*Biermann, G., Kaufm. 2
Mayer, Gg. Alb., Kaufm. 3
3 Stand, Mart., Direkt. d. Berufsfch. f. Knaben. 3
Lippert, Geschw., Priv. 0
Spruner v. Merz, Robert, Privatier. 1
Bleifuß, Ed., Professor. 2
4 *Siegler, L., Privatm. 0
*Würzb. Verkaufsvereinigung f. Ziegelsteine, G. m. b. H. (Geschäftsstelle). R 0
Siegler, Therese, Privat. 0
*Ambach, Dr. Hermann, Rechtsanwalt. 1
*Dannenberg, Alb., Getreidegroßhandlung. 2
*Koch, Karl, Teilh. d. Genußmittelf. Steeb & Co. 3
6 (Juliusspital.)
Eisinger, Charlotte, Privatiere. 0
Prell, Paul., Zollamtmannswe. 0
Samstag, Berta, Privat. 1
Fernberger, Jul., Priv. 1
*Lampert, Karl, Wachswarenfabrikant. 2
Bott, Georg, städt. Hauptkassier. 2
Faber, A., Kaufmannswe. 3
Leisinger, Mar., Gesangspädagogin. 3
Wirsing, G., Musiker. 4
7 (Juliusspital.)
*Rosenbaum, D., Weingroßhändler. 0
Rosenbaum, Hermann, Lehrer a. D. 0
*Loeb, Dr. Leopold, prakt. Tierarzt. 1
*Baumgarten, J., Kaufm. 2
Fischer, Rich., Studienprofessor am staatlich. Konserv. der Musik. 3
8 (Juliusspital.)
Köhl, Mich., Gärtner u. Hausmstr. S
Mähler, Andreas, Rechnungsrat. 0
Seus, Marie, Hauswirtschaftslehrerin. 0
*Betz, L., Großkaufmannswe. 1
Liebler, E., Geh. Justizrat, Landgerichtsdirekt. a. D. 2
Spott, H., Oberregierungsrat. 3
Perkuhn, Heinr., Küfer. 4
9 (Juliusspital.)
Moser, Hans, Staatsbankkassier. 0
*Stein, J., Großkaufm. 1
Prof. Dr. Helfreichsche Privat-Augenklinik. 2
Helfreich, Dr. med. F., Hofr. u. Univ.-Prof., Facharzt d. Augenheilk. (Privatwohnung). 3
10 (Juliusspital.)
Hey, Fr., Geldzähler a. D. 0
Günder, Anna, Oberamtmannswe. 0
Wedel, Gg., Photograph. 1
Wirsching, Franz, Gewerkschaftssekretär. 2
Wagner, Anton, Gewerkschaftssekretär. 2
Eisert, Alfr., Direktionsrat, Dipl.-Ing. u. Architekt. 3
11 (Siegler, Therese.)
Haidt, M., Exp.-We. 0
Keller, Alfons, Prokurist. 0
*Heidenheimer, Sa., Kfm. 1
*Heidenheimer, Dr. W., Kaufmann. 1
Heusinger, Hugo, Kaufm. 2
Heinlein, Christ., Oberzahlmstr. 3
Knarr, Luise, Privatiere. 3
Ehemann, Anna, Priv. 4
Ehemann, Kilian, Priv. 4
12 (Schwab, Frida.)
Wernigk, Elise, Kaufmannsgattin. 0
Hofmann, Th., Mitinh. d. Fa. Gebr. Hofmann.
*Palm, Jul., Weingroßhandlung. 2
*Palm, Moritz, Weingroßhandlung. 2
Laudenbacher, A., Kaufmannswe. 3
Laudenbacher, J., Kaufm. 3
Weil, Karol., Arztswe. 3
13 Bayer. Zentral-Darlehenskasse e. G. m. b. H., München, Zweigniederlassung Würzburg. 0
*Schmitt, Frz., Kommerzienrat. 1
Brischwein, Karl, Vertret. 2
*Lehmann, S., Teilh. d. Fa. S. Lehmann & Co. 3
13½ *Bayer. Zentral-Darlehenskasse e. G. m. b. H., München, Zweigniederl. Würzburg. 0, 1
*Bayr. Warenvermittlung landw. Genossenschaft A.-G. München, Zweigniederl. Würzb. (Geschäftsräume). 0
Frank, Paulina, Privat. 1
Frank, J., Privatmann. 2
*Steinmetz, Hans, Kaufm. 2
Mayer, Quirin, Prof. 3
Bodner, Jos., Bankdiener. 4
Schneider, A., Hausmstr. 3
14 *Vogt, B., Möbelf. 0, 3
*Wolff, Dr. med. Mich., prakt. Arzt und Facharzt für Hautkrankheiten. 1
Hub, Kil., Kunstmaler (Maistätte). 1
*Müller, H., Privatiere. 2
Dechelmann, H., Kaufm. 3
15 *Adler, Adolf, Weingroßagenturen. 4
Kempel, E., Eisenbahnoberinspektor. 0
Detsch, Dr. med. Hans, Nervenarzt. 0
Krehmer, A., Reg.-Rat. 1
*Münster, Mor., Mehlgroßhandlung. 2
Bäumler, J., Bahninspektorstochter. 3
Bares, Josef, Eisenbahn-Oberinspektor. 3
Stephan, Frz., Geschäftsf. 3
Rückgebäude:
*Müller, H., Inh. Ernst Feibelmann, Weingroßhandlung (Kontor und Kellerei). 0
16 *Sichel, Karl, Inh. d. Fa. Gebr. Sichel. 1, 2
*Sichel, Gebr., Wäschefabrik u. Großhandlung (Geschäftsräume). 0 u. R
Günther, Josef, Faktor. 3
17 (Höchstädter, Ludw. u. **Ullmann**, Franz.)
*Buxbaum, E., Maschinenhandlung (Kont.). 0
*Cahn, Wilhelmine, Priv. 1
Weißmann, Jak., Eisenbahnamtmann. 2
Dieterich, Gg., Lehrer. 3
18 (Ullmann, Franz).
***Höchstädter**, Ludwig, Kaufmann. 1
*Süddeutsche Verkehrs- u. Handelszentrale (Generalvertretung). 0
Oppenheimer, Dr. med. Heinrich, prakt. Arzt. 0
Oppenheimer, Reg., Priv. 0
*Buxbaum, E., Maschinenhandlung. 2, R 0
Schürer, Val., Privatier. 2
*Baum, H. S., Kaufm. 2
Zimmermann, L., Kaufmannswe. 3
19 *Schloß, Max, Weingroßhändler. 2
*Leckert, Nikol., Vertreter. 0
*Schloß, Ernst, Weingroßhändler. 1
Weiß, Therese, Rentnerin. 1
*Bloß, Josef, Großkaufmann. 3
Brosi, Emma, Handarbeitslehrerin. 3
Franz, Betty, Kaufmannstochter. 4
*Schloß, D. j., Weingroßhandlung. R 0
20 Will, Magdalena, We. 1
Müller, J., Kaufmann. 0
*Will, E., Kaufmann. 1
Hornung, J., Fabrikant. 2
Zeitler, Joh., Postinspekt. 3
Heß, A., Stadtratsassist. 3
*Will, Franz, Weingroßhandlung. R
21/22 *Schmidt, L., Hotelbesitzer. (Bahnhofhot.)

Heidingsfelder-Straße.

(VIII. [Sanderau-] Bezirk. Zweigt am Ehehaltenhaus von der Virchowstraße ab und führt zur Heidingsfelder Brücke.) F 7 8.

½ (**Winter**, J., Privat.)
*Bauer, Klem., Glaserm. 0
Gundermann, Käthchen, Oberlehrerin a. D. 1
Kiesel, Jos., Lehrerstochter. 2
Kiesel, M., Lehrerstocher. 2
Schehl, Ferd., Kaufm. 3
⅓ **Drescher**, A., Gärtnereibesitzerin. R 0
Eckopf, Chr., Gastwirt z. St. Georg. 0
Schmidt, A., Oberinspektor a. D. 1
Rothmüller, Gg., Reg.-Baurat. 1
Müller, Anton, Steuersekretär. 2
Hiller, Sabina, Witwe. 2
Zahn, K., Postexped.-We. 3
Bauer, Friedr., Kaufm. 3
Rückgebäude:
Endres, Greg., Gerichtsoffiziant. 1
Drescher, Simon, Gärtn. 1
Meixner, Edmund, Oberzollsekretär. 2
1 Stumpf, Marg., Priv. 0
Ziegler, Friedr., Großkaufmann. 0
Kuhn, Otto, Generalvertreter. 1
Kraus, Peter, Privatier. 1
Ritter, Max, Kaufmann. 2
Schneider, Ottilie, We. 2
Kempf, Andreas, Studienprofessor. 3
Senft, G., Verw.-Inspekt. 3
1½ ***Schmitt**, Hans, Rechtsanwalt. 2
Schmitt, A., Rentnerin. 0
Hollerbach, B., Hauptlehrerin. 1
Lodascher, K., Näherin.
1⅓ **Kiefer**, Adolf, Landesproduktengroßhandlg. 0
*Gauck, Eugen, Kolonialwaren- u. Delikatessengeschäft (Laden). 0
Gundel, Hans, Oberkelln. 1
Pflüger, Kilian, Schreinermeister. 2
Bachmann, Sophie, gepr. Sprachlehrerin. 3
2 (Uehlein, Geschwister.)
Uehlein, Josef, Kaufm. 0
Uehlein, M., Gastwirtin. 0
Ruff, A., Försterstochter. 1
Zapf, Leonhard, Bezirksbaumeister-Assistent. 1
Bockler, Josef, Kaufm. 1
Michler, Gg., Straßenbahnaufseher. 2
Stricker, Kunig., Köchin. 2
3 Schrepfer, Karl, Kaufm. 0
Härtl, J., Schuhmacher. 1
Willert, Fritz, Angestellt. 2
Vormwald, Elise, Näh. 2
4 Hupp, Käthe, Bäckermeisterswe. 1
Lang, H. K., Professor, Abteilungsvorstand. 0
Kühne, Elsa, Oberschaffnerwitwe. 1
Pankofer, Johann, Oberschaffner. 2
5 Schenk, G., Oberbauamtmann. 1
Schenk, Georg, Rat. 0
Schenk, Jg., Reg.-Rat. 1. Kl. 0
Fleischmann, Josef, Verwaltungsinspektor. 2
Weber, A., Haushälterin. 2
6 (Höflmayer, Mina.)
Fink, Lina, Witwe. 0
Wieselsberger, Michael, Oberbauamtmann a. D. 1
Engelhardt, Wilh., Oberpostinspektor. 2
Spies, Elise, Witwe. 3
Methner, Kurt, Aufseher. 3
7 Pickel, A., Bäckermstr. 0
Hühjam, Joh., Herren- u. Damenschneider. 1
8 (Weber, Sophie.)
Burkheiser, Hans, Studienprofessor. 0
Gahn, Cäc., Landgerichtsratswe. 1
Ulzheimer, Mart., Oberbaurat. 2
Gärtner, Rup., Studienassessor. 2
Lambrecht, M., Straßenbahnschaffner. 3
9 Moritz, Gg., Spenglermeister. 0
10 Weber, Otto, Architekt u. Dampfziegeleibesitzer. 0
Otto, Margarete, Witwe. 1
Wedler, P. L., Oberlehrer a. D., gepr. Stenographielehrer. 2
Schmitt, A., Verwalterswitwe. 3
10½ Zinser, K., Landgerichtsratswe. 2
Schenzler, Lina, Postverwalterswe. 0
Stöhsel, Dr. K., Oberstudienrat. 1
Spatz, Pet., Pol.-Wachtm. 3
11 *Meeder, G., Metzgermeister. 0
Holzmann, A., Oberpostinspektor. 1
Herrmann, Anna, Reg.-Rechngs.-Komm.-We. 2
Reuß, M., Arbeiter. 3
12 *Nikola, Andr. Wolfg., Oberlehrer, gepr. Stenographielehrer. 1
Groß, Th., Oberinspektor. 0
Nikola, Alois, Kaufmann. 2
13 (Zinser, Kunl.)
Stein, Josef, Kriminal-Oberkommissär. 0
Denisch, M., Steuersekret. 0
Brinkmann, Agnes, Rechnungsratswe. 1
Schöner, Ludwig, Rat. 1
May, Berta, Privatiere. 1
Ott, Val., Oberpostinsp. 2
Bach, S., Oberpostinsp. 2
Löblein, Emma, Modistin. 3
Löblein, Gg., Kaufmann, landw. Maschinenhdlg. 3
Schmitt, Marie, Witwe. 3
Waigand, Gg., Schuhm. 3
14 Pfeuffer, Gg., Schrein. 0
Gurler, Xaver, Friseur. 0
*Grosse, R., Gartenbauarchitekt. 0
Nolten, Bergratswe. 1
Nopitsch, Guid., Rentner. 1
Reuchlein, G., Buchdr. 2
15 Hofmann, Marie, Privatiere. 3
Fellmann, Osk., Amtsanwalt. 0
Egelseer, Anna, Witwe. 0
Geßlein, Dr. Frz., Klein.-R. 1
Krönlein, Elise. 1
Gräbner, Dr. Gg., Prof. 2
Senß, L., Kunstmalerswe. 2
Thöbes, A., Lehrerin a. D. 3
Hofmann, Adam, Gerichtssekretär. 3
16 (Zöpfel, Josef.)
Weigand, Adolf, Sekretär. 0
Connemann, M., Kaufm. 1
Gutting, Rich., Gewerkschaftssekretär. 2
Gebhard, Dr. Mich., Studienrat. 3
Pfeiffer, Jos., Kaufmann. 4
17 (Hofmann, Dr. Ludw., München).
*Reiter, Alois, Kreuz-Drogerie 0
Geis, Ph., Rechn.-Oberinspektor. 0
Ruland, N., Zollassist.-We. 0
*Schlayer, Fr., pr. Arzt. 0
Riedmiller, Nord., Privatlehrer. 1
Schumacher, Karl, Landgerichtsrat. 2
Stürmer, Dipl. ing. Fritz, Flurber.-Amtmann. 2
Kemmer, Käthch., Privat. 3
Jungkunz, Otto, Ingen. 3
Herold, Marg., Direkt. d. Berufsfortbildungsfch. 3
Herold, Justine, Damenschneiderin. 3
18 (Zöpfel, Josef.)
Schmidt, Rich., Kaufmann, Delikatessen- u. Kolonialwarenhandlg. 0
Neustädter, Geschw., Korsettengeschäftsinh. 1
Knörnschild, Max, Assist. 1
Herding, F., Studienprof. 2
Meyer, M., Elektro-Gesch. 3
Küffner, H., Postinspektor. 3
Hofmann, Hans, Kaufm. 4
Sieber, Fr., Schlossermstr. 4
19 (Hörath, Anna.)
Hörath, August, Kaufm. 0
Wagner, M., Baumstr. 0
Troll, M., Hauptl.-We. 1
Englert, M., Bureaudien. 1
Dorsch, Franz, techn. Reg.-Inspektor. 2
Rottmann, Marie, Oberbahnmeisterswe. 2
Gößwein, L., Kohlenführ. 3
21 (Gerstner, Michael.)
Hezner, Aug., Prokurist. 0
Schweitzer, Hch., Kellerm. 0

Kretzschmar, C., Kaufm. 1
Endres, R., Gärtnermstr. 1
Mehling, Otto, Lehrer. 2
Bergold, Seb., Privat 2
Delatron, G., Buchdrucker. 3
Dietz, Frz., freiresl. Pfarrer. 3
22 (Schlereth, Valentin)
Vierthaler, Christian, Regierungsoffiziant. 0
Balling, Hedwig, Kaufmannswe. 0
Theomer, Dr. Franz, Privatdozent. 0
Schüpferling, Jos., Postsekretär. 1
Bayer, Otto, Gymnasiallehrer a. D. 1
Wolf, Hans, Reg.-Sekr. 2
Rubner, Anna, Postkontrolleurswe. 2
Graf, Karl, Postassistent. 3
Echinger, Maria, amtl. Fürsorgerin. 3
23 Fiegl, Jakob, Schneidermstr. 0
Steiner, O., Elektro-Inst. 0
Wenzl, Karl, Gärtner. 0
Hattemer, A., Amtsrichtersgattin. 1
Feser, Josef, Büttner. 2
24 Dietz, Bonifaz, Kaufmann, Tuchgroßhandlg. 0
25 (Pfister, A., Wertheim.)
Müller, Franz, Finanzamtmann. 0
Führer, Lorenz, Klein-R. 0
*Schubert, E., Bau- u. Eisenwarengroßhdlg. 1
*Keupp, F., Subdirektor. 1
Müller, Adolf, Privatier. 2
Wolfer, Johann, Postbeamter a. D. 2
Reubelt, Adam, Amtsgerichtssekretär. 3
Langer, Sophie, Volksschullehrerin. 3
26 Hoffmann, L., Kaufm. 1
Rügemer, F., Lagerhalter. 0
Lausberg, Joh., Kaufm. 2
30 Weikersheimer, E., Viehgroßhdlg. (Stallg.) 0
Pfister, A., Viehbegleiter. 0
Luff, Joh., Hausdiener. 0
Dülk, Philippine, Lohnkutscherswe. 1
Rückgebäude:
Heinisch, E., Gärtner. 1
Radler, M., Haushälterin. 1
Radler, W., Viehbegleiter. 1
Manger, S., Zugeherin. 1
Schugg, K., Arbeiter. 1
Hehn, Reg., Witwe. 2
Heinisch, Aug., Inv.-R. 2
32 Weikersheimer, E., Viehgeschäft. 1
Wunderle, Gg., Universitäts-Professor. 0
Stölzle, Mina, Univ.-Professorswe. 2
Stölzle, Paula, Lehrerin. 2
Schmied, Frz., Reg.-Oberrechnungskommissär. 3
Troll, M., Kaufmannswe. 3
34 Häusler, A., Priv. R 1
Gebhardt, Friedr., Eisenbahnoberinspektor a. D. 0
Scheitel, Gregor, Bauamtmann. 1
Scheitel, H., Rechnungsr. 1
Müller, N., Rentnerin. 1
Will, D., Eisenbahnoberinspektor a. D. 2
Rückgebäude:
Otter, Gg., Fuhrwerksbes. 0
Häusler, Hch., Landwirt. 1
35 Wagner, Ant., Wagenmeister. 0
Wild, Gg., Kaufmann. 1
37 Rug, Franz, Kaufm. 0
Neubert, Hs., Prokurist. 0
Kirchner, Ad., Postassist. 1
Blatt, Dorothea, Straßenaufseherswe. 1
Ueberreiter, Ap., Eisenb.-Inspektorswe. 1
Gropp, A., techn. Eisenb.-Obersekretär. 2
Neukamm, And., Inspekt. 2
Müller, Elise, Witwe. 3
Fischer, A., Krim.-Sekr. 3
Breuning, Ferd., Bauamtssekretär a. D. 3
Böger, Anna, Privatiere. 3
38 (Hebbel, Gebr.)
*Hebbel, Wilh., Holz- u. Kohlenhdlg., Gärtnerei. 0
*Hebbel, N., Holz- u. Kohlenhdlg., Gärtnerei. 0
*Igersheim, Val., Schieferdeckermstr. (Lager).
40 Ritter, P., Gärtnereibesitzer. 0
Göpfert, Marg., Viktualienhändlerin. 1
Pollinger, R., Schuhmach. 2
41 (Klug, E.)
Pietsch, Frz., Kaufmann. 0
Reder, Thekla, Amtsgerichtsratswe. 1
Schmitt, Dr. Rich., Prof., Oberregierungschem. 2
Kuhn, Heinr., Fabrikarb. 3
Habermeier, Mor., Eisenbahnschaffner. 3
43 *Herbst, Gg. C., Großkaufm., Kolonialwaren- u. Salzgroßhandlung.
Auer, Dr. med., Max, Arzt.
45 (Driesslers Erben.)
Wiener, Marg., Hauptlehrerswe. 0
Weber, Ad., Vergolderm. 0
Dolles, M., Oberförst.-We. 1
Driesler, Käthe, tech. Lehr. 1
Zechetner, Anna, Eisenbahninspektorswe. 2
Schmitt, M., Holzbildhauermstr. 2, R
Driesler, F., Nachf., Inh. Gebr. Weber, Werkst. f. kirchl. Kunst. R 0
Lindner, Th. & Co., Werkstätte f. Spielzeuge. R 1
46 Romeis, A., Gärtnereibesitzer. 0
Nickel, Josef, Kaufmann. 1
47 (Ott, Fritz.)
Schäffner, K., Schneider. 0
Schoeller, E., Direktorswe. 1
Schmatz, Cornelius, Postmeister a. D. 1
Schmiedel, J., Architekt. 2
Müller, K., ak. Bildhauer. 3
Rückgebäude:
Kühorn, H., Laborant. 0
Pretscher, F., Händler. 0
Lesch, Friedrich, Polizeiwachtmstr. 1
Götz, Andr., Obergärtn. 1
Cloos, E., Oberlehrerswe 1
Bald, Joh., Dienstmann. 2
Brunhöfer, Joh., ehem. Fuhrwerksbesitzer. 2
Fuchs, Aug., Kaufmann. 2
47a (Kihn, Dr. Heinrich.)
Wirceburgia, Freie schlagende Studentenverbindung (Vereinszimmer). 0
Wagner, K., Oberst a. D. 1
Deublein, Rud., Kaufm. 1
Doll, Heinr., Kanzleiassistent a. D. 2
Wolfschmidt, M., Hauptlehrer. 2
Engert, Mich., Privatm. 3
Deiblein, R., Kaufmann. 3
Weber, Georg, Musiker. 3
48 *Nagengast, Ernst, Gärtnereibesitzer. 0
Meyer, M., Elektro-Gesch. 0
*Nagengast, E., & Sohn, Kunst- u. Handelsgärtn.
Nagengast, Kilian, Kunstgärtner. 1
49 Adelmann, H., Wirt z. Kupfhäuser. 0
Wolff, Phil., städt. Lohnlistenführer. 0
Wachter, Loni, Klein-R. 1
Schreyer, Anna, Vergoldermeisterswe. 1
Schreyer, Max, Dipl.-Ing. u. Architekt. 1
Dietl, M., Oberpostschaff. 2
Häfner, Rud., Gärtner. 3
Maul, Fritz, Arbeiter.
Arnold, L., Lackschreib. R 1
51 *Böll, Heinrich, Weinvermittlung. 0
*Böll, Anton, Mitinh. d. Fa. H. Böll. 0
Bosler, Karl, Kaufmann. 1
Harbauer, Max, Bankbeamter. 2
53 Werner, K., Privat. 0
Fries, J., Oberstudienrat a. D. 1
Siebenlist, J., Postassist. 2
Beuschel, Hel., Buchhalt. 2
56 (Allg. Ortskrankenk. Würzburg-Stadt).
Lotter, Vinzenz, Straßenkehrer, Holzspalter. 0
Breitenbach, Joh., Arbeit. 1
57 Oppmann, F., Monteur a. D. 0
Schoor, Jos., Schriftsetzer. 1
Völker, M., Zugpackmeisterswe. 1
Dieffenbach, J., Klein-R. 2
58 *Neue Würzb. Straßenbahnen, G. m. b. H. 0
*Schwedas, Rud., Handlungsbevollmächtigter. 0
*Bayer Paul, Dipl.-Ing., Direktor. 1
Hafen, Gunda, Pianistin. 2
Hafen, Karl, Werkmstr. 2
Ziegler, Joh., Lagerarb. R 0
59 *Weippert, Kathar., Privatiere. 1
Kimmel, Mich., Maschin. 0
*Ebert, Dr. Ludw., Rechtsanwalt u. Syndikus.
66 *Kaiser, Karl W., Kunst- u. Handelsgärtner.
***Kaiser**, Wilhelm, Kunst- u. Handelsgärtner.
68 Werther, P., Gärtnereibesitzer. 0
78 (Opitz, Karl.)
Mark, Max, Schreiner.
84 Lenz, Gertrud, Gärtnereibesitzerswe.

Heimgarten-Weg.

(VI. [Rennweg-] Bezirk. Fortsetzung der Barbarastraße gegen Osten, zieht gegen den Exerzierplatz Galgenberg.) K 3.

1 (Baugenossenschaft.)
Schwarz, L., Wagenmstr. 0
Fleischmann, E., Kaufm. 0
Berberich, M., Eisenbahnschaffner. 1
Müller, W., Wagenmstr. 1
Kübert, A., Schaffner. 2
Baumann, J., Schaffner. 2
2 (Baugenossenschaft.)
Möslein, N., Postassist. 0
Beck, Josef, Lithograph. 0
Wittenbauer, Sebastian, Eisenbahnbediensteter. 1
Praßler, J., Amtsobergehilfe. 1
Geiling, Seb., Eisenbahn-Zugführer. 2
Stiel, Th., Lok.-Heizer. 2
Kelber, Gg., Hilfsheizer. 2
3 (Baugenossenschaft.)
Goetz, Anton. 0
Reis, Adolf, Eisenbahn-Oberschaffner. 0
Leißner, H., Stellwerksmeister. 1
Mahn, W., Steuerbetriebsassistent. 1
Pfeuffer, Eva, Rangiermeisterswe. 1
Roth, W., Eisenb.-Oberschaffner. 2
Wegmann, Nikolaus. 2
4 (Baugenossenschaft.)
Lutzner, F., Oberschaffn. a. D. 0
Hock, Val., Eisenb.-Oberschaffner. 0
Müller, J. K., Oberpostschaffner. 1
Gerber, E., Witwe. 1
Strauß, B., Schaffner. 1
Muser, Mich., Zugführer. 2
Brönner, L., Glaser. 2
5 (Baugenossenschaft.)
Filbig, Georg, Postassist. 0
Wehr, Fr., Wagenmstr. 0
Amann, Margareta, Postassistentenwe. 1
Huth, M., Oberlokomotivführer a. D. 1
Lochner, A., Postschaffner. 2
Dietz, Lorenz, Lokführer. 2
6 (Baugenossenschaft.)
Hartmann, F., Eisenb.-Oberschaffner. 0
Wolf, Johann, Eisenb.-Sekretär. 0
Heller, A., Eisenbahnschaffner. 1
Rosa, L., Postsekretär. 1
Kohler, Robert, Führeranwärter. 2
Scheid, J., Lademstr. 2
7 (Baugenossenschaft.)
Lukas, Bab., Lehrerswe. 0
Lukas, Bern., Eisenbahn-Obersekretär. 0
Lukas, Leo, Eisenbahn-Obersekretär. 0
Lukas, Maria, Verkäufer. 0
Lorenz, Ph., Postsekretär. 0
Krauß, Therese, Oberlokomotivführerswe. 1
Söder, Gg., Eisenbahn-Sekretär a. D. 1
Zenker, R., Schaffnerswe. 2
Helmerich, Josef, Postsekretär. 2
Helferich, Willi, Schlosser. 2
8 (Baugenossenschaft.)
*Schäffner, Frz., Wirt z. Heimgarten. 0
Herrmann, Bernhard, Lokomotivoberheizer. 1
Fuchs, Leonh., Oberbahnmeister a. D. 2
Kopf, Rud., Vorarbeiter. 2
9 (Baugenossenschaft.)
Schricker, Michael, Eisenbahnobersekretär. 0
Ankenbrand, M., Oberpostschaffner. 0
Weidinger, G., Postsekret. 1
Dietz, P., Stellwerksmstr. a. D. 1
Eyrich, L., Eisenbahn-Oberschaffner. 2
Späth, K., Eisenbahn-Schaffner. 2
10 (Baugenossenschaft.)
Schneider, J. M., Posth. 0
Renner, K., Maschinenhausgehilfe. 0
Schmitt, P., Postassistent. 1
Redelberger, And., Lokom.-Oberheizer. 1
Vogel, Frz., Zugführer. 2
Wöhrer, J., Pensionist. 2
11 (Baugenossenschaft.)
Fegelein, Katharina, Lademeisterswe. 0
Fegelein, Michael, Bahnschmied. 0
Pfeuffer, P., Gutsverw. 0
Deppert, Martin, Eisenbahn-Zugführer. 0
Ortlauf, J. G., Eisenb.-Schaffner. 1
Nied, Leonh., Eisenbahn-Schaffner. 1
Ays, Gustav, Eisenbahn-Ingenieur. 2
Hofmann, Ph., Eisenb.-Schaffner. 2
12 (Baugenossenschaft.)
Winnerlein, J., Eisenb.-Oberschaffner. 0
Enser, Joh., Lok.-Heizer. 0
Häberlein, L., Zugführer. 1
Dietz, Ch., Postassistent a. D. 2
Roß, Gg., Zugführer. 2
Ehrbar, Anna, Witwe. 2
13 (Reichseisenbahn.)
Feser, Frz., Stationsgeh. 0
Kneitz, Frz., Zugführer. 0
Albert, Franz, Eisenb.-Obersekretär. 1
Wohlfahrt, Gg., Eisenb.-Obersekretär. 1
Peter, Gust., Oberlokomotivführer. 2
Geier, Wilh., Eisenbahnassistent. 2
14 (Reichseisenbahn.)
Jahn, E., Ref.-Lokführ. 0
Weichselfelder, K., Oberschaffner. 0
Amrhein, K., Eisenbahn-Assistent. 1
Steinert, Alfr., Lokführ. 1
Uhrig, Aug., Lokführer. 2
Hähnlein, Jos., Lokheiz. 2
15 (Reichseisenbahn.)
Schmitt, Joh., Obersch. 0
Knoblach, Jos., Rangiermeister. 0
Steidle, Jos., Ref.-Lokf. 1
Ebert, Felix, Oberlokomotivführer. 1
Huth, Leonh., Lokomotivführer. 2
Beil, J., Ref.-Lokomotivführer. 2
16 (Reichseisenbahn.)
Bauer, Jos., Eisenbahn-Oberschaffner. 0
Lukaseder, Jos., Ref.-Lok.-führer. 0
Jäger, Jos., Eisenbahn-Assistent. 1
Pröls, Joh., Ref.-Lokf. 1
Mertha, J., Ref.-Lokführ. 2
Sammetinger, Fr., Eisenbahnschaffner. 2
17 (Reichseisenbahn.)
Staab, Joh., Eisenbahn-Oberschaffner. 0
Wilpert, Jos., Eisenbahnschaffner. 0
Weyrich, Lor., Eisenbahnassistent. 1
Schatz, Nik., Werkmstr. 1
Rückert, Gg., Eisenbahn-Oberschaffner. 2
Endele, Joh., Lokheizer. 2
18 (Reichseisenbahn.)
Niebling, Ad., Maschinenhausgehilfe. 0
Rieger, Ernst, Lokführer. 0
Betz, Friedr., Schaffner. 0
Häberlein, G., Stationsgehilfe. 1
Kurzwart, Rich., Partieführer. 2
Ortner, Seb., Eisenbahn-Oberschaffner. 2
19 (Reichseisenbahn.)
Erk, Gg. Schaffner. 0
Hammer, Leonh., Schaffn. 0
Benz, Mich., Wagenaufs. 1
Kuhn, Chr., Lokomotivführer. 1
Dirmeyer, Georg, Lokf. 2
Fuchs, Joh., Schaffner. 2

20 (Reichseisenbahn.)
Pfarr, Gg., Bureaugeh. 0
Ulrich, Ludwig, Schaffn. 0
Müller Joh., Schlosser. 1
Ebert, Andr., Schaffner. 1
Röder, Nikolaus, Kesselschmied. 2
Stelzenmüller, K., Lokf. 2

Heine-Straße[1]).

(II. [Hauger-] Bezirk. Zieht von der Haug. Pfarrkirche bis zur Biegung d. Semmelstraße.) F 2 3.

[1]) Nach dem berühmten Orthopäden J. G. Heine, geb. 1770, gest. 1838, benannt, der im Hause Nr. 8 seine erste Werkstatt hatte; früher hieß die Straße: Strohgasse.

1 (Haug. Kirchenverw.)
Garten u. Lagerraum.

2 (Seißers Erben.)
Freimark, Sim., Kaufm. 0
Ehgartner, Dr. phil. Frz., Studienprofessor. 1
Orschler, W., Kaufmann. 2
Höppel, L., Wagenmstr. 3
Derr, Margarete, Witwe. 3
2½ **Siebert**, A., Priv.-W. 1
Würtenberger, Leopold, kaufm. Direktor. 0
*Lichtenstetter, J., Kaufm. 1
Amend, Josef, Regier.-Assistent. 1
Spieß, Bapt., Rechn.-Rat, Zeugleutnant a. D. 2
Ortloff, L., Oberpostinsp. 3
Badersbach, Anna, Prokuristin. 3
Badersbach, M., Witwe. 3
*Schmidt, Franz, Salzgroßhandlung. R
2½ **(Siebert**, A., Priv.)
Kemmer, K., Postassist. 0
Kaitel, Max, Kaufmann. 0
Schubert, Marie, Kaufmannswe. 0
Oehrlein, Paula, Lehrerin. 1
Selig, Bab., Geschäftsinh. 1
Selig, Regina. 1
Selig, Sophie, Geschäftsinhaberin. 1
Bauer, F., Postinspektor. 2
Friedrich, K., Eisenb.-Ing. 2
Trillhaas, Dor., Verkäuf. 3
Trillhaas, Fanni, Witwe. 3
Schüßler, H., Zugführer 3
Rückgebäude:
Reich, Fried., Monteur. 0
Röder, Margar., Schreinerswe. 0
Büttel, Mich., Mechanik. 1
Gerschütz, J., Packer. 2
Neidnig, Elise, Reisendwe. 2
Hönicke, Fritz, Eisenbahnassistent. 3

3 (Ulrich, Theodor.)
Lüderitz, Willy, Bureauvorsteher. 0
Schlegel, Gg., Dreher. 0
Oberdorfer, Fritz. 0
Hamm, A., Postinspekt. 1
Höhn, H., Postinspektor. 1
Günder, Sophie, Postratswe. 2
Kolbeck, Ulrich, Oberzollsekretär. 2
Steinheber, G., Kaufm. 3
Röder, Therese, Witwe. 3
Rückgebäude:
Möslein, R., Putzgesch. 0
Althaus, Josef, Heizer. 1

3a (Menna, Gebr.)
Menna, Karl, St.-Assess. 0
Ziegler, Kaspar, Klein-R. 0
Emmel, Seb., Assistent. 1
Mühlon, Lor., Klein-R. 1
Rigel, Frz., Großkaufm. 2
Heller, Georg, Sattler. 3
Herbert, A., Speditionsmeister. 3
Rückgebäude:
*Reis & Co., Transmiss. und Maschinen (Kontor und Lager). 0, 1, 2
Höhn, J., Hausmeisterin. 1

3b (Menna, Gebr.)
Linder, Magdal., Witwe. 0
Mayer, Franz, Lehrer. 0
Driesler, Franz, Klein-R. 1
Hetzel, Franz, Kaufmann. 1
Göbel, M., Kaufmannswitwe. 1
Reuß, Max, Postsekretär. 1
Gerhard, J., Kaufmann. 2
Kaufmann, Joh., Oberförsterswe. 2
Wolpert, Martin, Buchdruckereifaktor. 3
Freidhof, F., kunstgewerbl. Zeichner. 3
4 **Haas**, J., Bildh.-We. R 1
Dümig, J., Telegraphenoberaufführer. 0
*Ebert, Dr. H., prakt. Tierarzt. 1
Goldbach, Fr., Eisenbahnsekretär. 2
Schuster, R., Eisendreherswitwe. 3
Rückgebäude:
Heß, Josef, Schreinerei. 0
Molitor, Heinrich, Stoff- u. Futterhandlung. 1
Molitor, Val., Kaufm. 1
5 ***Halbleib**, J. (Kellereien u. Kelterei). 0
Greß, Hugo, Studienrat. 0
Greß, Luise, Sprachlehr. 0
*Kohn, Meta, Weingroßhändlerswe. 1
*Kohn, Samuel, Weingroßhandlung (Kontor). 1
Rückgebäude:
Schenk, Alois, Bildhauer. 0
Fink, Kaspar, Inv.-R. 1

6 (Sommer, Robert.)
Henning, Bernhard, Maschinenmstr. 0
Marx, Ferd., Weingrßhdl. 0
Braun, Amal., Buchhalt. 1
Braun, Luise, Privatiere. 1
Behr, Luise, Kapellmstrw. 1
Schmalz, G., Postsekretär. 2
Seitz, Anna, Witwe. 2
Handte, Paul, Konditor. 3
Nappert, Adam, Eisenbahnschaffner. 3
Rückgebäude:
Vorndran, A., Offiziant. 0
Weiß, Bened., Schaffner. 1
Weichsel, J., Universitätswart a. D. 2

7 *Weidelich, A., Großkaufmann. 0
Winter, Bab., Privatiere. 1
Herpich, H., Kaufmann. 1
Ganz, Heinrich, Ingen. 1
Grümpel, G., Lagerarb. 2
Stühler, Ben., Hausmstr. 2
Betz, Gustav, & Cie., Eisenwaren en gros (Kontor u. Lager). R

8 (Schmitt, Geschwister.)
Ziegler, Mich., Eisenb.-Schaffner. 0
Schmitt, M., Kontoristin. 1
Bickert, Anna, Haushält. 1
Vierheilig, K., Pianobau. 2

9 Menna, Ant., Maler- u. Stukkaturgeschäft. 1

[5]) Hof Großburkstatt.
[7]) Hof Kleinburkstatt; einst Wohnung des Medizinalrats Prof. v. d'Outrepont, gestorben 1845.
[8]) Einst die Heilstätte des berühmten Orthopäden Joh. Georg Heine, gestorben 1838 zu Haag in Holland. Dessen Standbild ist gegenüber dem Leichenhaus im Friedhof.

Spandl, Hans, Studien-Professor. 0
Fischer, A., Bahnmstrs.-Witwe. 2
Müller, R., Hilfsschaffn. 2
Rückgebäude:
*Hanauer, M., & Sohn, Branntweinbr. (Lager).
*Baier, Hans, Spenglerei u. Installation (Werkst.).
*Grünfeld, N., Faßhdlg. (Lager).
*Scheiner, Karl, Papier- und Schreibwarengroßhandlung (Lager). 1
Kämmerer, Alois, Maler. 1
Schwab, Gg., Schreiner. 1
*Menna, Andr., Maler- und Stukkaturgeschäft (Kontor u. Werkstatt). 2

10 Hucke, K., Witwe. 2
Maul, Georg, Kolonialwarenhändler. 0
Grimm, Anna, Kofferträgerswe. 1
Heilfron, Ella, Privatiere. 2

11 (Reisers Erben.)
Heun, Val., Oberlokführ. 0
*Kellermann, L., Tuch- u. Futterstoff-Großhandlg. 1
Fleckenstein, Betty, Zig.-Geschäftsinhaberin. 2
Rückgebäude:
*Frank, N., Großhdlg. elektr. Beleuchtungskörp. 0
*Strauß, L. & J., Zigarrenfabrik. 0

12 Steuglein, J., Stationsgehilfe. 1
Nieß, Gustav, Heizer. 2

13 Dürr, Friedr., Konditorei- u. Zuckerwarenfabrik. 1, R 0
*Gunkel, J., Spenglerm. 0
Blankenhagen, Rudolf, Damenfriseur. 1
Geisler, Lydia, Damenschneiderin. 2
Pömpner, E., Maler u. Photograph. 2
Denz, Jul., Uhrmacher. R 0

14 Wehner, Ad., Lohnk. 1
Noe, Wilh., Bahnbedienst. 2

16 Scherer, Johann, Schlossermstr. 0, 1
Münch, Gg., Innungsd. 0
Winterholler, Johann, Kutscher. 0
Gehrig, Elise, Schneidermeisterswe. 1
Hamburger, Gg., Herrenschneider. 2
Rückgebäude:
Mahlmeister, Kath., We. 1
Mahlmeister, Ph., Buchbindermstr. 0, 1
Seifert, A., Magazinarb. 1
Büttner, Christ., Witwe. 2

18 Jobst, Ludwig, Schuhmachermstr. 0
Müller, K. W., Schneidermstr. 1
Gerlinger, Ludw., Postinspektor.
Kern, B., Eichmeisterswe. 1
Behrendt, Wilh., Zahlmeister a. D. 1
Weindler, Ant., Hauptlehrerin. 2
Nüßlein, Heinr., Oberpostinspektor. 2
Glony, Reg., Postassist.-Witwe. 3
Lippert, Friedrich, Amtsgerichtsobersekretär. 3

20 (Bauers Erben.)
*Brüstle, P., Schneidermeister. 0, 2
Masilko, F., Schäftenm. 1
Werthmann, Alfons, Kanzleigehilfe. 3
Schuhmann, Babette, Schuhmacherswe. 3

22 Mark, Andr., Arbeiter.

24 Oehrlein, Andr., Milchhändler. 0, 1
Schadler, M., Kesselschm. 2
Wunderling, O., Bäcker. 3

Herrn-Straße[1]).

(IV. [Neumünster-] Bezirk. Verbindet die Hofstraße mit der Eichhornstraße.) E 3 4.

[1]) Wegen der in großer Anzahl hier früher bestandenen Domherrnhöfe abgekürzt die Herrnstraße genannt.

1 (Freiherrl. **von u. zu Guttenberg**sches Familienfideikommiß.)
*Guttenbergsches, Frhrl. von u. zu, Familienfideikommiß (Kanzlei). 0
*Hoderlein, A., Oberreg.-Rat, Oberst a. D. 0
*Hoderlein, Ellen u. Fritz, rhythmische Tanzschule. 0
Moufang, Elisab., Priv. 0
Guttenberg, Gg. Enoch, Freihr. v. u. zu, Rittergutsbesitzer. 1
Bechtolsheim, Sophie, Freifrau v., Privatiere. 1
Guttenberg, Maria, Freifrau v. u. zu, geb. Gräfin von Rottenhan, Reichsratswe. 2
Rees, Aug., Kassier a. D.

2 *Thüngen, M. Freiin v. 1
*Knebel, Dr. med. M., Facharzt für Haut- und Geschlechtskrankheiten. 0
Stapf, Erich., Ingen. 3

3 (Zieglersches Benefizium zu St. Anna.)
Eichhorn, Anna, Privat. 1
*Eichhorn, B., Direktor des Caritasverbandes. 2
Kömpel, Emil, Postassist. 2

4 (Domdechant Anselm Freih. **Groß v. Trockau**sches Familien-Fideik.)
Niebauer, Max, Professor am Konservatorium. 1
Lettau, Ludw., Bahnangestellter. 1

5 Conrath, Lud., Schäftemacher. 1
Öchsner, Jos., Kaufmann. 0
Thon, E., Packerin. 2
Eyselein, A., Kaufmswe. 2

6 *Institut d. engl. Frl.
Henle, M. Agnes, Oberin.

7 (Lichtspielkunst München A.-G.)
Beislein, Gg., Kaufm., Spez.-Damenp.-Gesch. 0 1
Röder, H., Uhrmachermstr. (Laden). 0
Vater, Marg., Verwalterin. 2

8 (Staatsärar.) Bischöfl. Palast.
Ehrenfried, Dr. Matthias, Bischof. 1
Schlör, Agatha. 1
Keßler, A., Oberreg.-Rat. 2

9 (Bischöfl. Domkapitel.)
Hergenröther, Otto, Domvikar. 0

1) Der vormalige Domstiftshof St. Gallenhof genannt.
2) Curie Weinsberg.
3) Vikarie St. Margaret.
4) Curie Ussigheim.
5) Vikarie Weinsberg.
6) Curie Meßbach.
8) Curia Conti von Mosbach, erbaut vom Domherrn Julius Ludwig Echter von Mespelbrunn, gest. 1609.
9) Vormals die Wohnung des Fräulein Josefine Sartorius, Gründerin der nach ihr benannten Stipendienstiftung.

Emmerich, Dr. Franz, Prälat u. Domkap. 1
Emmerich, J., Privatiere. 1
Haßenfuß, J., Privatiere. 2
Bühl, Karl K., Humorist und Musiker. 2

10 (Institut der engl. Fräulein.)
*Schmitt, Ch., Konditor. 0, 1
Werner, Elise, & Co., Stickereigesch. (Laden). 0
Mayer, J., Friseurmstr. 0, 3
*Sattler, W., Kaufmann. 1
Hofmann, Anna, Inspektorstochter. 2
Werner, Elise, Stickereigeschäftsinhaberin. 2
Werner, Jos., Geschäftsteilhaberin. 2
Mayer Josef, Kaufmann. 3
Zübert, Justine, Oberlehrerin a. D. 3

Herzogen-Straße.

(IV. [Neumünster-] Bezirk. Zieht von der Schönbornstraße östlich zur Eichhornstr.) E 3.

2 (Schädler, Kaspar.)
*Schwarz, Josef, Bureau- u. Schreibmat.-Bedarf, Papierwaren. 0
Michels, Christ., Uhren- u. Goldw.-Hdlr. (Laden) 0
Frankenfelder, Rafael, Metzgerei und Großschlächterei (Laden). 0
Leberfinger, Brüder & Co., Lederhandlung u. Schäftefabrik (Laden). 0
Meier, L. J., Studienrat. 1
*Knauer, Dr. Albin, Reg.-Med.-Rat, Facharzt f. Nerv.- u. Gemütskrankh. 1
Leberfinger, J., Lederhdlg. und Schäftefabrikant. 2
Hack, Josef, Dentist (Sprechzimmer). 2
Stadler, J., st. Kanalmstr. 3
Springer, G., Zuschneid. 3
Dekant, Fr., Hilfssch. R 1

3 Weber, F., Kirchner. 3
*Seiling, Gebr., Flachswerke u. Textilw.-Großhandlung. 0
Seiling, August, Teilh. d. Fa. Gebr. Seiling. 0
Greubel, Rich., Privatier. 0
*Schumacher, Gust., Cafetier. 1
*Kriener, Osk., Rechtsanwalt (Kanzlei). 1
Link, Dr. Anton, Rechtsanwalt (Kanzlei). 1
Bürger, H., Bahnschaff. 2
*Mayer, Chr., Architekt, B. D. A. 2
Seiling, Georg, Teilh. d. Fa. Gebr. Seiling. 3

4 (Jäger, F. u. E. **Bayer.)**
Halbig, M., Papier- u. Schreibw.-, Zeichen- und Malartikel-Gesch. (Lad.) 0
*Unterfränk. Einkaufs- u. Lieferungsgenossensch. d. Schuhm. u. verw. Berufe, e. G. m. b. H., Lederhdl. (Laden). 0
*Seitz, Hans, Herrengarderobegeschäft. 1
Gast, R., Obersteuersekr. 2
Gast, R., Nachf., Photogr. Anstalt. 3

5 (Seufferts Erben.)
*Gernert, R., Friedhof-Oberoffiziant. 0
*Vierteldiener-Dienstzimmer. 0
Eußner, B., Gymnasialprofessorswe. 1
Fellmann, Fr., Kaufm. 1

Diemer, W., Kaufmann. 1
Purzer, Geo., Vertreter. 2
Seuffert, Elise, Privat. 2
Labusch, Emil, techn. Kaufmann. 2
6 (Rüttinger, Anna.)
Keßler, Ferd., Drogeriebesitzer (Lager). 0
Sonnenberg & Steinhart, Elektrogroßhandl. (Lag.) 0
Kirchner, A., Schneiderm. 1
Braner, Leo, Oberkellner. 1
Kohlrieser, Marg., Oberpostschaffnerswe. 2
Dietsch, J., Sattlermstr. 3
Göbel, Eug., Buchhalter. 3
7 (Donus, Aktiengesellsch., Regensburg.)
Weikert, Eva, Witwe. 0
*Liga, wirtschaftl. Verb. d. kath. Geistl. Bayerns (Zweigst.) 1
Schreiber, K., Kaufmann. 1
*Diem, Dr. W., Hofrat u. prakt. Arzt. 2
Werner, Clothilde, Haushälterin. M
8 (Roeser, J. M., Erben.)
*Breiting & Zwanziger, Tuchgeschäft (Laden). 0
*Rittsteiger, Jos., Weißnähgeschäft. 0
*Bayer. Versicherungsbk., A.-G., Generalagentur. 1
*Roeser, J. M., jr., Generalagenturen. 1
Dorn, L., Kaufm.-We. 1
Roeser, W., Gen.-Agent. 2
*Adler, Dr. Julius, Rechtsanwalt. 2
*Roeser, J., Gen.-Agent. 3
*Roeser, H., Vers.-Beamt. 3
Scheingraber, J., Kaufmann. 3
Scheingraber, L., Priv. 3
Braun, L., Postsekretär. 3
9 Troll, J. A., Metzgerei und Wurstgeschäft. 0, 1
Brustmann, P., Prokurist. 2
Fedeneder, Xav., Sattler. 3
11 Mayer, Peter, Tapeziermstr. 2
Fischer, Lorenz, Kaufm. 0
Freitag, A., Postassistentenwe. 1
Freitag, Therese, Hauptlehrerin. 1
Schaefer, Heinr., Handlungsgehilfe. 2
Seubert, K., Maschinenarbeiter. 3
13 (Schiff, Jakob und Sophie **Kassewitz.)**
*Schiff, Gebr., Textilwaren-Großhandlung. 0
Hanauer, Gebr., Wollw.-Großhandlung. 0
Querberitz, Fritz, Schrein. 2
Querberitz, F., Hebamme. 2
Meinert, Jos., Spengler. 2

8) Der vormalige Stiftshof „Herzogenhof"
11) Vikarie St. Anna.
13) Ehem. Curia Grünsfeld.

Hindenburg-Straße.[1])

(Nördl. d. Sieboldstr.: VI. [Rennweg-], südl. der Sieboldstr.: VIII. [Sanderau-] Bezirk. Zieht vom Rennweg am äußeren Rand des Ringparks bis zum Sanderrasen.) E G 4–6.

[1]) Anläßlich des 50jähr. Militärjubiläums des ruhmreichen Feldmarschalls v. Hindenburg am 7. April 1916 zu dessen Ehrung benannt; früher ein Teil der Sander-Glacisstraße.

1 Reinhard, M., Apothek. 1
*Köberlein, Hch., Kaufm. 0
*Köberlein, Willi, Kaufm.
Henke, Daniel, Weinhdl. 2
*Lang, Dr. Otto, prakt. Zahnarzt. 2
*Reinhard & Schmidt, Fabrik chem. pharm. Präparate „Bavaria". N
2 *Wallrapp, Frida, Bes. d. Platzschen Gartens. 0, 1
3 (Benedikt.-Abtei Münsterschwarzach.)
*Benediktiner-Kolleg „St. Joseph". 0, 1
Kellner, P. Wunibald, Superior. 0, 1
Lotter, Joh., Oberlandesgerichtsrat a. D. 1
4 (Kneuer, F., Privatier).
Schaupp, M., Lokomotivheizerswe. S
Schanz, Klementine von, Geheimratswitwe. 0
Lehrnbecher, Rosa, Oberstabsarztswe. 1
Haupt, O., Landgerichtspräsident a. D. 2
Wehrmann, Dr. Emil, Oberreg.-Rat d. Reichsbahndirektion. 3
5 Kneuer, F., Privatier. 0
Eitel, Franz, Postoberpackmstr. S
*Kneuer, Adolf, Schokoladen- u. Zuckerwarengroßhandlung. 0
Baier, Dr. Barth., Oberstudiendir. u. Maj. a. D. 1
Wagner, Mart., Studienprofessor. 1
Maier, M., Privatiere. 2
Rock, Dr. Kurt, Reg.-Rat. 3
6 Remmler, Karl, Postinspektor a. D. 0
Schmitt, Max, Studienprofessor. 1
Haupt, Sophie, Privat. 2
Fleckenstein, Hans, Bankbeamter. 2
7 Reis, J., Großkaufm. 0, 1
Burbaum, Jean., Kaufmannswe. 0, 1
Ehehalt, Herm., Metzger. 2
8 *Hartmann, Wilhelm, Pensionist. 0
*Herbst, Mich., Kaufm. 1
9 (Feeser, Fr. F., Oberstleutnant.)
*Plato, Dr. Fritz, Geh. Reg.-Rat, Direkt. a. D.
10 (Brunner, Jos., Ökonomierat.)
Maul, A., Postratswe. 0
Mann, Wilh., Betriebsltr. 1
Scholl, Anna Marie, We. 2
Scholl, Eugen, Disponent. 2
Scholl, K., Schlafwagenschaffner. 2
11 *Schenk, F. Josef, Schreinermstr. 0
Marcus, Simon, Apothek., Inh. d. Hansa-Drog. 1
Mauder, Bruno, Reg.-Ass. 2
Rückgebäude:
Kahl, Hs., Schreinermstr. 0
Höhn, Anna, Oberbahnsekretärswe. 1
Mauer, Jos., Obermont. 2
12 Horn, Wally, Arztswe. 0
Ritter, Hedwig, Klein-R. 1
Röder, F., Bauführer. 2
13 (Reckermann, Jula.)
Doutrelepont, Antonie, Witwe. 0
14 (Bendit, Lucie.)
*Kahn, Jul., Großkaufm. 0
*Hirsch, Olga, Rentnerin. 1
Stegmann, Gust., Speditionsarbeiter. S
16 Raab, Albert, Weingroßhandlung (Kellerei). 4
Glaser, Rosa, Witwe. 0
Roth, Josef., Rechnungsratswe. 0
Roth, Marie, Lehrer. a. D. 0
Herrmann, Wilh., Eisenbahninspektor. 1
*Obermayer, Lilly. 1
Klett, Wilhelm, Studienprofessor. 2
Klett, Josef, Gerichtsass. 2
Klett, W., Hauptlehrerin. 2
Roßbach, O., Bankbeamt. 2
Moosmair, Dr. M., Generalarzt a. D. 3
Reichardt, Amalie, Lehrer. 3
Reichardt, K., Witwe. 3
Blättner, Karl, Faktor. 4
Berktold, Ant., Konditor. 4
Scheiner, L., städt. Arbeit. 4
17 (Raab, Albert.)
Hergenröder, Min., Priv. 0
*Zoepffel, Dr. med. Helm., Facharzt f. Säuglings- u. Kinderkrankheiten. 1
*Joseph, Albert, Weinhändler. 2
Keller, Franz, Gewerbe-Oberlehrer. 3
Wagner, H., Ingenieur. 4
Rückgebäude:
Link, Franz, Tapezier. 0
Dreßel, Anni, Postassistent. 1
Mauckner, E., Bahnschl. 1
18 (Stoll, K.)
Schumacher, Dr. Theodor, priv. Arzt. 0
Walter, W., Major a. D. 0
Stoll, Stephan, Hutmm. 0
Knodel, Emil, Privatangestellter. 1
Gareis, Eugen, Amtsrichter. 1
Hammel, Math., Witwe. 2
Weigand, A., Bahninspekt. 2
Weigand, Rud., Buchhalt. 2
Schäfer, Gustav, Bankbeamter. 3
Müller, Karl, Einkäufer. 3
Mayer, Valent., Lackierer. 4
19 (Langlotz, Geschwist.)
Enders, Dr. phil. Hans, Studienassessor. 0
Benkert, Luise, Bahninspektorswe. 0
Rascher, J., Forstm. a. D. 1
Conradi, Anna, Kreisbauratswe. 2
Fick, W., Oberiekr. a. D. 3
Tomaszewski, K., Kürschn. 3
Gartenhaus:
Küffner, Ant., Lokomotivführeranwärter.
Mohr, Franz, Assistent.
20 (Langlotz, Geschwist.)
*Langlotz, Phil., Kaufm. 0
*Günthert, Ost., Bankdirektor.
Dehler, Anna, Privatiere. 1
Langlotz, Ernst, Privatier. 2
21 (Seligsberger, Geschw.)
Grundmann, K., Lagerist. S
Gerbracht, Ida, Privat. 0
*Seligsberger, Ernestine, Mitinhaberin d. Fa. S. Seligsberger We. 1
22 *Enderle, M., Großkaufmann. 0, 1
*Götz, Georg, jr., Inh. M. Enderle, Butter u. Käsegroßhdlg. (Kontor). 0
Willmuth, Hans, Prokur. 3
Schleyerle, Wilh., Käser. 3
23 (Vogel, Otto).
Kahn, Jakob, Prokurist. 0
Vogel, Karl, Polizeioberleutnant. 1
Schilling, Wilh., Wallmeister a. D. 1
Scheller, Edm., Hauptlehrer a. D. 2
Gesell, M., Postassistentin. 2
24 Eyrich, E., Gewerbe-Oberlehrer. 1
Eyrich, G., Postassist. a. D. 0
Brünner, M., Buchhalter. 0
24½ (Adam, Wilhelm, Realschuldirektor).
Institutsräume.
Lupin, Albert Frhr. v., Studienassessor. 0
Keppner, Hans, Hausmeister. 2
25 (Prozeller, M., Witwe.)
*Stepf, F., Privatmann. 0
Steinmann, N., Bahninspektor a. D. 0
*Herrmann, Paul, Bank. 1
*Joseph, Alfr., Weingrhdl. 1
Markert, Gustav, Reg.-Direktor a. D. 2
Markert, Dr. med Wilh., Assistenzarzt a. path. Inst. 2
Ströhlein, Mrg., Landg.-Direktorswe. 2
*Schülein, H., I. Staatsanwalt. 3
Prünmer, Anny v. 3
*Selig, Ernst, Weinhändl 3
Nöthig, F., Generalag. 3
Klein, E., Studienratswitwe. 4
Herrmann, Anna, Privat. 4
Herrmann, P., Lehrerin f. rhythm. Gymnastik. 4
26 *Stumpf, Dr. med. J., Obermed.-Rat, Landgerichts-Arzt und Univ.-Professor. 2
Nöll, Marg., Händlerin. S
Kohlhaupt, And., Kaufm. 0
Schaffer, E., Geschäftsinh. 0
*Schaffer, L., Großkaufm. 0
*Reinstein, Alfr., Kaufm. u. Handelsrichter. 1
Wolf, Amalie, Privatiere. 1
Benkendörfer, Wilhelm, Studienprofessor. 3
Schrepfer, Anna, Oberstudienratswe. 3
Bitterauf, Doris, Privat. 4
Müller, Ga., Schriftsetzer. 4
Henco, Paulina, Konservenfabrikantenwe. 4
27 (Adam, Julius.)
*Adam, Wilh., Realschul-Direktor. 1
Knabeninstitut, Realschule. Rübel. Rud., Studienpräf.
Eyb, M. v., Studienpräf.
29 *Gutmann, L., Weinhändler. 1
Hübner, Hans, Kolonialwarenhändler. S
Jäger, Wilh., Metzger. S
Porzelt, Hans, städt. Verwaltungsobersekretär. 0
Jaeger, Mart., Arzt. 0
Münsterer, Marie, Bankb. 0
*Hackstetter, Karl, Reg.-Baumeister, Kreisleiter d. techn. Nothilfe. 1
Bottler, Eugen, Zollamtmann. 2
Bottler, Max, Prof. und Chemiker. 2
Scherpf, Frz., Privatier. 3
Muehlig, C., Postinspekt. 3
Henn, Albert, Apotheker. 3
Rösch, H., Telegraphenarbeiter. 4
Winklmüller, Frz., Polizeiwachtmstr. 4
30 (Gutmann, L., Weingroßhandlung).
Fleckenstein, Gg, Eisenbahnoberschaffner. 0
Fischer, W., Oberlokomotivführer. 1
Wilz, E., Lehrerswe. 2
Röder, Marg., Witwe. 2
Rückgebäude:
*Gutmann, L., Wein- u. Spirituosengroßhandlg. (Bureau u. Kellerei.). 0
Schleglmünig, Marg., Bildhauerswe. 0
Geist, M., Schuhmacher. 0
*Willmuth, A., Glaserm. 0
*Willmuth, Gg., Tapezier- u. Polstermöbelgeschäft (Werkstatt.) 0
Schmaus, Heinr., Buchh. 1
Hofmann, A., Lehrerswe. 1
Bauer, Fr., Mechaniker. 2
Bauer, R., Schneiderin. 2
Luther, A., Kaminkehrmst. 2
Alt, Joh., Taglöhner. 3
31 (Seybold, Geschwister.)
Friedrich, Andr., Schuhmachermstr. S
Landwehr, Ant., Friseur. S
Behr, Dr. Gottfr., Studienprofessor. 0
Heilmann, Elise, Priv. 0
Seybold, Mar., Lehrerin. 1
Bechtolsheim, A., Frhr. v. 1
Herzog, A., Landgerichts-Rat. 2
Niebauer, Dr. H., Major a. D. 3
Weiß, Jos., elektr. Installationsgeschäft. 3
Bichlmaier, E., Obering. 3
Reuchlein, J., Lagerww. 4
Kamber, Frz., Büttner 4
Hain, Jul., Steindrucker. 4
32 *Bohlander, Adolf, Rechtskonsulent. 0
Molitor, Jos., Hutgesch.-Inhaber. 1
Molitor, Ph., Kaufmann. 1
*Würzb. Elektrizitätsgesellschaft, G. m. b. H. (Bureau). 2
*Hurz, Johannes, Ing. 2
Seitz, Elisab., Wäscherin. 2
Seitz, Kath., Weißnäherin. 3
Köchert, F., Universitäts-Offiziant. 3
33 (Oehrlein, Michael, Maler u. Tünchermstr.)
Fleckenstein, Jakob, Notariats-Obersekretär. 0
Christa, Dr. E., Privatdozent a. d. Universit. 1
Ehrlich, Elisab., Damenschneiderin. 1
Lutz, Ed., Postinspektor. 2
Krimminger, Dr. phil. Ludwig, Studienrat. 3
34 *Reinstein, Gebr., Weingroßhandlung. R 0
Rosenbusch, Sigmund, Manufakturwaren-Versandgeschäft. 0
*Reinstein, Lotte, Mitinh. d. Fa. Gebr. Reinstein. 1
*Reinstein, Wilh., Mitinh. d. Fa. Gebr. Reinstein. 1
*Oestreicher, Albert, Fabrikbesitzer. 2
Höhl, Dr. phil. Heinrich, Oberstudiendirektor a. D. 3
Zübert, Marg., Postpackmeisterswe. 4
35 Bauverein d. Bischöfl. Methodisten, Betsaal. 0
*Rabenstein, Joh. Gg., chem. Produkte (Bureau u. Lager). 0
Rösch, Friedr., Prediger. 1
Thoma, Rosa, Privatiere. 1
Wellein, Dr. H., Reg.-Medizinalrat, prakt. Arzt. 2
Schaffsteck, Emilie, Amtsgerichtspräsidentenwe. 3
Zill, Leonhard, Lebensmittelgeschäftsinhaber. 4
36 *Halle, Gerson, Großkaufmann. 2
Geißendörfer, J., Schlosser. 0
Gehring, L., Studienprof. 0
*Rothstein, Willi, Direkt. 1
Freudenthal, Fr., Justizratswe. 1
Nickles, F., Kreissekretär. 1
Huber, Melanie, Oberregierungsratswe. 3
Will, Babette, Witwe. 3
Döring, J., Weißnäherin. 4
Endres, Konr., Schmied. 4

37 Keßler, Ferd., Priv. 0
Kühl, Dr. med. G., Hauptmann a. D. 1
Steinbach, Paul, Pol.-Hauptmann. 1
*Forster, Ed., Kaufm. 2
Hümmer, M., Telegr.-Oberwerkmstr. 3
Schmitt, Friedr., Amtsgerichtsdienerswe. 4

38 *Deppisch, Martin, Ziviling. f. Elektrot. S, 0
***Deppisch,** J., Kaufm. S, 0
Fichtner, A., Ingenieur. 1
Frohwein, Otto, Arzt. 2
Schaub, Babette, Gutspächterswe. 2
Münch, Marie, Stift.-Administratorswe. 3
Hergenröther, A., Lehrerstochter. 4

39 Mundschenk, H., Reis. 1
Mundschenk, M., Priv. 1
*Schloß, Heinrich, Weingroßhandlung. 0
Bucher, Frieda, Majorsgattin. 2
*Müller, Egid, Kaufm. 3
Pfeiffer, Marie, Witwe. 3
Fleischmann, K., Spenglermstr. u. Installat. 4
Demling, Gg., Schneider. 4

40 (Rügemer, Johann.)
Walther, Karl, Gerichtsinspektor. 0
*Stapf, Dr. med. Aug., Sanitätsrat, prakt. Arzt. 1
Wolter, Nik., Studienrat. 2
Rügemer, Hans. 3
Rügemer, Hede, Bildhauerin. 3
Seuffert, Magd., Witwe. 4
Ottenweller, Hs., Klaviertechn. u. Stimmer. 4

Höchberger-Straße.

X. [Zellerau-] Bezirk. Zieht vom Anfang der Frankfurterstraße gegen Höchberg zu.)
A B 4.

1 Schöberl, Mich., Kasseno beroffiziant.
2 Schamberger, Franz, Hufbeschlag- u. Wagenbaugeschäft. 0
3 Erhard, A., Postsekr.
4 *Lindner, Joh., Großhandl. landw. Erzeugn. 1
Göbel, Ant., Verwalt. a. D. 0
Lindner, Fritz, Kaufm. 1
Kreuz, Albin, Beamter. 2
Lörner, Anna, Garn.-Backmeisterswe. 2
5 *Eppmeier, L., Postass. 0
Eppmeier, Anna, Post-Assistentin. 1
6 (Heller, J., Schreinerm.)
Kapp, A., Oberpostsekr. 0
Stadelmaier, A., Prokur. 1
Hofmann, Joh., Steuerinspektor. 2
7 Dietrich, Gg., Ingen.
8 (Pfadenhauer, Erben.)
Pfadenhauer, Anna, Verkäuferin. 0
Pfadenhauer, Dorothea, Privatiere. 0
Pfadenhauer, Mar., Priv. 0
Pfadenhauer, P., städt. Architekt. 0
Pfadenhauer, Gg., Oberbauverwalter. 1
Volk, Josef, Lithograph. 2
9 Keller, K., Bildhauerm.
11 Kröckel, J., Schneider.
Papst, Joh., Postschaffn. 1
13 Hümmer, G., Herrenschneider.
15 Weißkopf, Ed., Postbetriebsassistent. 0
17 Pistorius, E., Postsekr.
Scheuring, B., Kaufm. 1
19 Heuler, Felix, Hauptlehrer u. Schriftsteller.
20 *Leipold, Mich. jr., Baumeister. 1
*Leipold, M. jun., Steinw. 0
Warneke, Wilh., Technik. 0
*Ehrlich, A., Schürzen- u. Wäschefabrik. 0
Eger, Cäcilie, Privatiere. 2
Fiederling, Klara, Priv. 2
20 [Rückgebäude] **(Leipold,** Leopold.)
Schubert, St., Arbeiter. 0
Balling, M., Fuhrmann. 0
Rüttinger, Ad., Obergefr. 1
Schneider, L., Schlosser u. Spengler. 1
Seubert, Hans, Friseur. 1
Seubert, Kunig., Witwe. 1
22 *Leipold, L., Baumstr. 1
*Leipold, Mich., Bau- u. Zimmergesch. u. Dampfsägewerk, Inh.: Leopold Leipold. S
Dreutter, Christ., Steuerinspektor. 0
Rothaug, Heinr., Fuhrmann. R 1
24 *Leipold, Aquilin, Privatmann.
Leipold, Ph., Rentnerin. 0
Minoprio, Lonch., Rentn. 0
Ames, Hans, Reg. Sekr. 1
Blattner, Hans, Amtsobergehilfe a. D. 2
26 (Brauh. Würzburg A.-G.) Lager.
März, K., Maschinenmstr. 0
Höhn, Fr., Hauptlehrer. 1
Heß, Joh., Bierführer. R 0
28 *Brauh. Würzburg, A.-G. (Brauer. u. Kont.)
*Zehl, Art., Kommerzienrat, Direktor d. Brauh., Handelsrichter. 1
Wilhelm, M., Braumstr. R 1
*Bonnländer, Rich., Wirt z. Brauhauskeller. N 0, 1
37 (Stadtgemeinde.)
Zolleinnehmerei.
Oehring, Seb., Kriminalsekretär a. D. 0
Berninger, Theodor, Modellschreiner. 1
42 Vorndran, J., Postinspektor.
44 (Koch, Geschwister.)
*Koch, Veronika, Mehl- u. Futtermittelgeschäft.
71 (Itzlinger, Osk., Ing.)
72 (Samson, Freihr. von.)
Friedrich, Jos., Schlosser.

Höllriegel, siehe: **Brombacher-Hof.**

Hörlein-Gasse [1]).

(VII. [Peter-] Bezirk. Verbindet die Neubaustraße mit der Stephanstraße und dem Peterplatz.) E 5.

[1]) Früher Schmied-Gasse.

1 Hofmann, Rosalie. 3
Hupp, L., Kammerwart. 1
Lindner, Emma. 2
Fell, Adam, Unteroffizier. 3
Hofmann, Anna, Näh. 3
2 Wiederer, J., Schriftsl. 1
Waldmann, Fr., Witwe. 0
Amersbach, Maria. 2
Schmitt, E., Weinbergsarbeiterswe. 2
3 *Wall, K., Kupfer- u. Metallwarenfabrikant, mech. Werkstätte. 0, 1
4 Müller, Jak., Dachdeck. 1
Straub, Wilh., Kaufm. 1
5 Kemmer, Balthasar, Bau- u. Möbelschreinerei. 0
Völcker, Ros., Zugeherin. 1
Böhm, K., Güterführer. 2
6 Behringer, E., Priv. 1
Scheuermann, Fr., Reis. 0
Stephan, A., Stationsgeh. 1
Hempfling, B., Inv.-R. 2
7 Fuchs, Joh., Glaserm.-Witwe. 2
Haas & Co., Papier- u. Schreibwaren (Lager). 0
Tempel, Hugo, Tapezierm. 1
Scheck, Alois., Werkmstr. 2
Tempel, Chr., Tapezier. R 1
8 (Benkert, L., Weinw.)
Cheruskia, kath. Stud.-Verb. (Kneipräume). 0
Günter, M., Haushält. 1
Benkert, Josef Michael, Lehrer a. D. 1
9 (Konrad, B., Steindruck.)
Schmitt, Adam, Tapeziermeister (Werkstätte). 0
Herold, Andr., Eisenbahnbediensteter. 1, 2
Schmitt, Alf., Zimmerm. 3
10 Spiegel, J., Metzger. 1
Hock, Hein., Bahnbedienst. 0
Schneider, F., Schneidermeister. 0
Weber, Ludw., Buchhdl. 1
Veit, Franz, Flaschenhdlr. 2
12 (Rothstein, F., Poststallmstr.)
Walter, M., Zugeherin. 0
Dürr, Heinr., Taglöhner. 0
Müller, M., Glasermwe. 0
Kleinhans, M., Arbeiter. 0
Früchtl, Josef, Postillion. 0
Völker, Andr., Taglöhner. 1
Arnold, R., Mechaniker u. Fahrradhändler. 1
Schrempf, J., Taglöhner. 1
Voit, Joh., Postschaffner. 1
Gundel, J., Posttagarb. 1
Endres, Jgn., Postillion. R 1
14 Stößlein, Johann. 0
*Blank, Eduard, Eisengroßhdlg. (Bureau). 0
Hofmann, Gg., Kellner. 0
Schatz, Marg., Küfnermeisterswe. 1
Bößenecker, G., Mützenm. 1
Langmann, Peter, Arbeit. 1
Herrmann, Leonh., Oberpostschaffner. 1
Englert, Seb., Arbeiter. 2
Baumbach, Ad., Inspektor. 2
Pfanz, F., Arbeiter. 2
Heidenreich, Theres., Pens. 2
Schüßler, Berta, Arbeit. 2
Kelber, Nik., Gipsformer. 3

5) Das ehemalige Beguinenhaus „Zur hohen Zinne".
7) Geburtshaus des hl. Aquilin, gest. 832 in Mailand.
14) Das vormalige Armenhaus St. Gabriel, gestiftet 1519 bis 1540.

Hofmeier-Straße [1]).

(VIII. [Sanderau-] Bezirk. Ist die frühere Roentgenstraße, welche zwischen der Kantstraße und der Keesburgstraße liegt und von der Edelstraße gekreuzt wird.
G 7 8.)

[1]) Benannt nach dem um Würzburg verdienstvoll. Gynäkologen, langjährig. Vorstand der Frauenklinik, Universitäts-Professor, Geheimen Rat Dr. Max Hofmeier. Hofmeier wirkte in Würzburg vom Jahre 1888—1923.

9 *Sichel, Jak., Privatier.
Sichel, Julius, Inh. d. Fa. Jul. Sichel & Co. 0
15 Albert, Max, Eisenbahn-Sekretär.

Hof-Platz, siehe: **Renn-Weg.**

Hof-Promenade.

(V. [Dom-] Bezirk. Vom Residenzplatz längs des Hofgartens b. z. Seminarkirche führend; die meisten Häuser haben Eingang in der Kettengasse und daher dort die Numerierung.) F 4.

1 Herterich, S., Arztswe. 3
Fleischer, Ad., Beamter u. Stadtrat. 0
Pfister, Dr. Fr., Univ.-Professor. 1
Steidle, Dr. Hans, Arzt. 2
Steidle, Marie, Oberlandesgerichtsratswe. 2
Scherpf, Mich., Landgerichtspräsident a. D. 3
Kuhn, Hans, Möbelschreiner. 3

Hofstall-Straße.

(II. [Hauger-] Bezirk. Führt von der Kapuzinerstr. zum Ringpark an der neuen prot. Kirche.) F G 3.

4 (Kongreg. d. Töchter d. allerhlst. Erlösers.)
*Theresienklinik.
*Wölfling, M. Baptista, Oberin.
6 (Staatsärar.)
*Würzb. Tattersaal, G. m. b. H. 0
Fuß, Georg, Schlosserei u. Installation (Werkst.) 0
*Hanck, Ad., Reitlehrer. 1
Ziegler, Rich., Mechanik. 1
Krebs, Thomas, Postbediensteter. 1
Heiligmann, Ludw., Gärt. 1
8 (Staatsärar.)
Alt, Kasp., Platzmstr. 1
Zirk, Auguste, Stationsgehilfenwe. 1
Ernst, L., Kaufmann. 1
Hertlein, E., Fuhrmann. 1
Kraus, Hans Jakob, Verwalter. 1
Gräf, Fritz, Schreiner. 1
Hebendanz, M., Gärtner. 1
Distler, Hans, Verwalter. 2
— Stadtgemeinde.
Feuerhaus Rennweg.

Hof-Straße.

(Nord: IV. [Neumünster-], Süd: V. [Dom-] Bezirk. Zieht vom Dom zum Residenzplatz.) E F 4.

2 (Staatsärar.)
Volk, Seb., Buchbindermstr (Werkst. u. Lad.).
3 *Harmoniegesellschaft, e. V. (Gesellschaftshaus).
*Appelmann, H., Harmoniewirt. 0
Hubert, Seb., Hausmstr. 0
*Hering, A. & R. A.-G., Hoch-, Tief- u. Eisenbetonbau. 0
*Ehrlich, Ant., Schürzen- u. Wäschefabrik. 1
*Fränkische Treuhandgesellschaft m. b. H. 1
*Gertler & Lochert, Mühlenfabrikate. 1
*„Allianz", Lebensversicherungsbank A.-G. (Bureau). 1

3) Curie Rammenberg, nach der Säkularisation die Residenz des letzten Fürstbischofs von Würzburg, Georg Karl von Fechenbach. Gest. 1808 zu Bamberg.

„Allianz", Vers.-Akt.-G., Generalagentur. 1
*Groll, Adolf, Getreide-Akt.-Ges. 2
Lesezimmer u. Inspektion. 2
Knapp, Auguste, Privat. 2
Koch, Dr. Emil, Kaufm. 2
Schüppel, Franz, Harmonie-Inspektor. 2
4 (Staatsärar.)
Geheeb, Georg, Domkirchner. 1
5 (Roell, Erich, Hauptmann a. D.)
Zandt, Karola Freiin v., Stiftsdame. 0
Scheidenberger, Wilhelm. 1
Leupold, O., Kaufmann. 1
*Weber, Karl, Fabrikdirektor. 1
*Gfroerer, Dr. med. Walt., Frauenarzt. 2
*Wirsing, E., Majorswitwe. 3
Dill, Georg, Hausmstr. R 0
6 (Reichspostverwalt.).
*Postamt 1. 0
Schiffer, Walter, Optiker (Laden). 0
Banger, R. Nachf. (Inh. A. Oertel), Musikalienhandlung (Laden). 0
Ermel, A., Friseurgeschäft. 0
*Oberpostdirektion, Ref. IV u. V. 1
*Postamt 1, Abteilung f. Telegraphie, Telephon- und Telegraphenkasse. 2
Kühl, Eva, Oberpostschaffnerswe. 3
7 (Roell, Erich, Hauptmann a. D.)
*Burlein, L., Getreidegroßhandlung (Kontor). 0
*Haselbrunner, Ad., Vergoldermstr. u. Rahmeng. (Laden, Domerpfarrg.) 0
Geschäftsst. f. Rompilgerfahrten (Generalsekretär G. Raps). 0
Burkhardt, Ritter v. H., Generalleutnant a. D. 1
Grimm, Val., Reichsgerichtsrat a. D. 2
Tauchert, Dr. Friedrich, Studienrat. 2
8 Medicus, Karl, Landgerichtsrat. 2
Medicus, Mathilde. 2
*Atelier Frankonia (Inh.: C. Fleischmann, Hofphotograph.) 0
*Mayer, Julius, Söhne (Inh. J. u. Jak. Borchheimer, Baumwollwarengroßhandlung. 0
*Menne, Hugo, Vertret. 0
*Oppenheimer, Dr. Hch., prakt. Arzt u. Facharzt. 1
Grimmer, Fr., Subdirekt. 1
Heß, Ida, Privatiere. 1
Heß, Valerie, Buchhalt. 1
Roes'chen, Dr. R., Sanitätsrat. 2
9 Lesch, Maria, Privat. 1
Bauer, Valentin, Kolonialw.- u. Zigarrenhdlg. 0
*Leiser, Hans, i. Fa. E. Müllers Nachf., Friseur- u. Parfümeriegeschäft (Laden.) 0

5) Früher Hof Osternach, Eigentum des Domstiftes. Hier fanden, wie die Gerichtsordnung von 1447 besagt, die feierlichen Gerichtssitzungen unter Vorsitz der Bischöfe als Herzoge von Franken statt. (Vgl. Heffner S. 202.)
6) Ehemal. Hof Grindlach und zur Weide, in dem vom 14. bis 25. Oktober 1631 Gustav Adolf residierte.
7) Teil des Hofes Osternach.
8) Teil des Hofes Grindlach

*Stengel, Dr. med. H., prakt. Arzt u. San.-R. 1
*Reichardt, Dr. M., Univers.-Prof. u. Nervenarzt. 2
Plettner, Anton, Priv. 2
Klühspies, Kaspar, Oberlandesgerichtsrat. 3
Stumpf, A., Oberpostrat a. D. 3
Rückgebäude:
Schimmel, F., Offiziant a. D. 1
Hartmann, M., Inv.-R. 2
10 (Frhrl. v. Cramer-Klett'schen Administr.)
Vogel, Mich., Sekretär. 0
Geißler, J., Zahlmstr. a. D. 0
Vogt, Adolf, Kaufmann. 0
Steinbach, Josef, Direktor. 0
*Noell, Dr. ing. Friedrich, Teilh. d. Fa. Noell & Co. 1
Walkhoff, Dr. med. et med. dent. Otto, Hofr. u. Univ.-Prof., Vorst. d. Univ.-Zahnklinik. 2
Brocks, Ludovika, Privat. 2
Bäuerlein, Herm., Bandagist. 2
11 Steigerwald, A., Kaufmannswe. 2
*Karpf, Rud., i. Fa. Frz. Bauer Nchf., Papier- u. Schreibw.-Handlung. 0, 1
*Bachmann, M., Kond. 0, R
Schwarz, J., ak. Bildhauer, Lebensmittelgeschäft. 0, 3
*Bauer, Franz, Buchbindermstr. (Werkst.) 0
Zobel, Hermine v., Priv. 1
Müller, Helene, Privat. 1
Müller, Magda. 1
Clairie, A. v., Konservatoristin. 1
Ernst, Rudolf, Kaufm. 1
Boveri, M., Professorswe. 2
Steigerwald, K., Ingen. 2
Kuchenbrod, Andr., Kraftwagenführer. 3
Kuchenbrod, Gg., Oberpostschaffner. 3
Bachmann, Fritz, Kond. 3
12 (Grübert, Geschw.)
Greubel, Leo, Bäckermstr. 0
Grübert, Alwina. 1
Grübert, Ida, Kanzleiass. 1
Steger, Peter, Friseur. 2
Platz, Josef, Hausmstr. 3
Lutz, Eugen, Arbeiter. 3
Vollmann, Josef, Gastw. 3
13 *Bayer. Staatsbank Würzburg (Dienstr.). 0, 1
*Hager, Karl, Finanzrat, Staatsbankdirektor. 2
Strößenreuther, Toni, Finanzratswe. 2
Schäfer, M., Geldzähl. 2
Ruck, W., Geldzähler. 3
Elges, Heinr., Geldzähler. R
14 (Thaler, Geschwister.)
*Thaler, Dr. Josef, Rechtsanwalt (Kanzlei). 0
Mangold, Marg., Witwe. 0
*Thaler, Bilhildis, Privat. 1
*Thaler, Elisab., Privat. 1
*Thaler, Maria, Privat. 1
Eisemann, S., Hauptlehrer a. D. 2
Huppmann, L., Spengler. 3
Diehm, Christ., Privatier. 3
Seuffert, Marg., Inv.-R. 3
Engert, Eva, fr. Näherin. 3
14½ *Schneider, Aug., Hufschmied u. Wagenb. 1
Schneider, J., Schmiedem. 1
Oberst, Georg, Kapitän. 1
Seißiger, Josef, Gasaufn. 2
Zilk, Ant., Schneidermstr. 2
Michel, Joh., Eisenbahnschaffner. 2
Keil, Georg, Feldschutzm. 3

10) Hof Neu-Lobdenburg.

16 (Oppmann, M. Erben.)
*Oppmann, M., Sektkell. 0
*Eckel, Henry, & Cie., G. m. b. H., Sektkellerei. 0
*Siligmüller, F. A., Sektkellerei (Kontor). 0
Beh, R., Hausmeisterswe. 0
Cadenbach, Am., Fabrikdirektorswe. 0
Lucas, Rosa, Privatiere. 0
Kelnhofer, Hans, Bauamtssekretär. 0
Pöhlmann, K., Maj. a. D. 1
*Pöhlmann, Dr. med. Ludwig, Augenarzt. 0, 1
Oppenheim, H., Kapellmeister. 1
Wyrott, K., Studienprof. 1
Müller, Andr., Friseur. R 1
Werno, Heinr., Kutsch. R 1
18 (Rosenberger Erben.)
*Rosenbergersche Chirurg. Privatklinik.
20 Seuffert, S., Arztswe. 1
Benndorf, W., Hotelkelln. 0
Reinhard, S., Direktorsgattin. 1
Seitz, Joh., Privatier. 2
*Seitz, Steph., Großkaufmann. 2
*Seitz, Elise, Teilh. d. Fa. Förg & Seitz. 2
Rau, Joh., Kofferträger. 3

Holztor-Gasse.

(IV. [Neumünster-] Bezirk. Verbindet die Karmelitenstr. mit dem Main-Kai.) D 3.

1 Kalb, Fr., Flaschenbierhandlung. 0, 1
2 (Förtig, K., Erben.)
Binder, Karl, Friseurgesch. (Laden.) 0
Schoberth, Marg., Darmhandlung (Laden). 0
Buchta, K., Lokomotivf. 1
Förtig, Maria, Privat. 2
Müller, Jak., Buchdr. 2
3 Schneider, Georg, Schneidermstr. 2
Herbach, Marg., Kohlenhandlung. 0
Herbach, S., Lagerdiener. 1
Schneider, Kil., Schuhmachermstr. 1
Dorer, Oskar, Musiker. 1
Endres, Gg., Arbeiter. 3
Schüler, Josef, Schlosser. 3
4 Walter, Gg., Buchbind. 2
*Schneider, N. H. & Co., Lederhandlg. u. Schuhmacherbedarfsartikel. 0
Thormeier, G., Schneider. 1
5 *Kusterer, F., Kupferschmiedmstr. 0, 2
Schubert, A., Fuhrmann. 1
Sammüller, M., Kupferschmiedmstr. 2
Einwich, Marg., Witwe. 3
6 Rauch, Gg., Gastwirt zum Matrosen. 0
Haas, Genoveva, Witwe. 1
Haas, Josef, Arbeiter. 1
Müller, Sigm., Lagerarb. 1
Kaiser, Joh., Maschmstr. 2
Stephan, Herm., Steindr. 3

Hueber-Gasse[1]).

(II. [Hauger-] Bezirk. Führt in einer Biegung von der Theater- zur Kapuzinerstr.) F 3.

[1]) Nach dem Stifter der Huebers-pflege, Adam Josef Hueber, gest. 1794, benannt.

1 Wunderling, Johann, Schlossermstr. 0, 1
Volk, Anna, Rentnerin. 0
*Baier, Hans, Spenglermeister u. Installateur. 2
2 (Popp, Sebastian.)
Kretz, J., Schuhmacherm. 0
Kretz, Katharina, Witwe. 1
Dietz, Gustav, Ingen. 2
Dietz, Roman, Schneidermeister. 2
Kirchner, Franz Johann, Amtsgehilfe. 3
Kirchner, Gg., Gasaufn. 3
3 (Staatsärar.)
Münch, Joh., Hausmstr. 0
*Reichsentschädigungsstelle Kassel (Zweigst. Würzburg). 0, 2
*Schneider, Friedr., Oberforstmstr. 1
*Forstamt Würzburg. 1
4 *Bleisteiner, Johann, Wirt. 0, 1
Förtig, Otto, Wagner. 1
Hauck, Ch., Schneidermst. 2
Behringer, Nik., Oberpostschaffner. 2
Götz, Peter, Messerableser. 3
Freund, Ad., Werkmstr. 3
Molitor, Cr., Postillions-Witwe. 3
5 *Lindner, J., Holz- u. Kohlenhändler (Kont. u. Lager.) 0, 1

2) Beim Siebnersbrunnen.
3) Im neuen Dorf.

Husaren-Straße.

(VI. [Rennweg-] Bez. Führt von der Residenz am sogen. Husarenwäldchen vorbei zur St. Johanniskirche.) G 3 4.

Z. Z. ohne Gebäude.

Hutten-Straße[1]).

(VIII. [Sanderau-] Bezirk. Zieht in südlicher Richtung von der Sanderglacisstr.; ein äußerer Teil d. Straße ist mit der vorderen Strecke noch nicht verbunden.) E 6.

[1]) Zur Erinnerung an den vom Fürstbischof Christian Franz von Hutten angelegten großen Garten.

1 (Eisert, Ad., Ob.-Reg.-R.)
Gerhard, Hans, Buchh. 0
Imhof, Anton, Kaufm. 0
Lieb, Elise, Witwe. 0
Blumentritt, Anna, Witw. 1
Bauer, E., Postdirektorsw. 2
Heymann, Carl Franz, Weingroßhändler. 3
*Heymann, C. F., Weine u. Spirituosen en gros, Vertretungen 3
Gerhard, K., Tünchergeh. 4
2 (Rottenhäuser, Karl und Josef.)
Sturm, Dr. Josef, Oberstudiendirektor a. D. 0
Sturm, Otto, Apotheker. 0
Fischer, Amalie, Privat. 1
Dederer, Max, Professf. 1
Kaufmann, Dr. phil. Maximilian, Staatsarchivar. 2
Funk, Marg., Privat. 2
Fellmann, Ph., Kellner. 3
3 Ankenbrand, Wally, Rentnerin. R 0
Guth, Georg, Kaufmann. 0
Steinacker, Bab., Steuerrevisorswe. 0
Künz, Heinrich, Tapeziermeister (Werkstatt.) 1 u. R
Künz, Marie, Maschinenstrickerei (Werkst.) 1 u. R
Minoprio, Betti, Prokuristenwe. 1
Güntzer, Kath., Juwelierswe. 2
Steigerwald, Hans, Eisenbahninspektor. 2
Neubert, Engelb., Ratsoberamtmann. 3
Ungemach, Paul., Hauptlehrerin. 3
Rückgebäude:
Gmelch, Friedr., Arbeiter. 1
Huber, Josef, Ingenieur. 1
4 Lortz, Marg., Hofjuwelierswe. 0
Nagel, Dr iur. Hans Josef. 0
Rothenberger, Christian, Kunstmaler. 1
Schwarz, K., Werkmstr. a. D. 2
*Schmidt, Hrch., pharm. Präparate. R
5 *Lippert, Elisab., Teilh. d. Fa. Metzler & Lippert. 2
Cloos, Walter, Ingenieur. 0
Eßlinger, Aug., Oberforstratswe. 0
Zimmer, K., städt. Kassenbeamter. 0
Sammet, Hr., Flurber.-Oberamtmann. 1
Metzler, Hubert, Kaufm. 2
Haselbacher, L., Reg.-Rat a. D. 3
6 (Pels Leusden, Aug., Fabrikdirektor.)
Hauser, Josef, Reg.-Rechnungs-Oberinspektor. 0
Kimmel, Anna, Obergeneralarztswe. 1
*Scheuring, L., Justizrat. 2
Baumann, August, Oberpostschaffner. 3
Schäffer, Frz., Zugführer. 3
7 (Schömig, Joh., Privat.)
*Müller, Karl, Kaufmann. 0
Pfeufer, Kathar., Oberamtsrichterswe. 0
Langermann, W., Vertreter. 0
Breitenbücher, L., Privatierswe. 1
Böhm, Th., Apotheker. 1
Hecht, Ida, Professorswe. 2
Dietz, Marie, Lehrerin. 3
Dietz, Otto, Stadtvikar. 3
Vogel, N., städt. Kassenbot. 3
Kroner, Marie, Krankenpflegerin. 4
Günther, Maria, Privat. 4
Rückgebäude:
Wolf, Justina, Briefträgerswe. 0
Möhres, Friedr., Bahnschlosser. 0
Säger, Ludw., Spengler. 1
Endres, K., Hilfsarbeit. 2
Schoedl, K., Schriftsetzer. 2
Sachs, Privatiere. 2
8 Turngemeinde Würzburg v. 1848, e. V. (Turnhalle).
9 (Sommers Erben.)
Kozel, Gretch., Schneidermeistersgattin. 0
Hofmann, J., Postinspekt. 0
Eschenbach, K., Oberlehrer u. gepr. Stenogr.-Lehr. 1
Nöth, Karl, Assistent. 1
Engert, Gg., Privatier. 2
Buch, Hans, Staatsbankinspektor. 2
Schmitt, K., Advok.-Tocht. 3
Schmitt, Therese, Advok.-T. 3
Betz, Elise, Flurbereinigungsgeometerswe. 3
Rückgebäude:
Schott, Geschw. 1
Wiedemann, Herm., Elektromonteur. 1
Edelmann, Leonh., Polizeikommissär. 2
10 Herold, R., Kaufm. 1
Albert, M., Schreinerm. R 0
Franz, Andreas, Kolonialwarengeschäft. 0
Schneider, Fr., Schuhm. 0
Schamberg, G., Notarsw. 1
Aecker, Julie, Finanz-Amtmannswe. 1
Schmidt, M., Hptmswe. 2
Vogel, Mar., Regierungsratstochter. 2
Pfister, Bab., Oberexpeditorswe. 3
Müller, Erich, Vertreter. 3
Weickert, Fr., Oberlehrer. 3
Rückgebäude:
Binder, Anton. 0
Schäfer, Emil, Lithograph. 0
Albert, Lenchen. 1
Molitor, Ant., Kaufmann, Teilhab. d. Fa. Gebr. Willstädt. 1
Schreiber, F., Bankbeamt. 1
Engel, Berta, Schauspiel. 1
Fuchs, Kath., Witwe. 2
Hartmann, S., Bahngeh. 2
Hartmann, Th., Schreiner. 2
Fries, Adam, Missionsreisender. 2
11 Rhein, Anna, Lehr. 0
Röder, H., Uhrmacherm. 0
Dorsch, Jos., Rentner. 1
Rüb, Joh., Gerichtsobersekretär a. D. 1
Wurzer, Hans, Rechn.-Oberinspektor. 2
Leist, W., Oberlehrer a. D. 2
*Müller, F., Bezirksdir. 3
Häusler, Josef, Rentner. 3
12 Liebler, Hans, Buchhalter. 1
Kaiser, Johann, Gend.-Obersekretär. 0
Heinrich, J., Gend.-Sekr. 0
Plank, Thom., Bauverw. 0
Mergenthal, Nik., Rentn. 1
Sauer, Wolfg., Gend.-Obersekretär. 1
*Gendarmerie-Abteilgs.-Kommando v. Unterfrnk. 2
Knebel, Wilhelm, Verw.-Oberkommissär a. D. 3
Rückgebäude:
Gehring, Gg., Bezirksamtsassistent. 0
Scheinlein, Kon., Steindr. 0
Stock, Hs., Generalvertr. 1
Erdl, Xaver, Gend.-Offiz. 1
Breun, B., Oberoffiziant. 2
Trost, J., Lagerarbeiter. 2
13 Zacherl, L., Privatiere.
Klemmer, M., Privatiere. 0
Schubert, Paul, Wiesenbaumstr. 1
Schmidt, J., Bankprokur. 1
Ickstatt, J. Freifr. von, Landgerichtsratswe. 2
Amend, Al., Kreisblindenanstaltsdirektor. 2
Amend, Fr., Arbeiterin. 2
Welzenbach, Jak., Reggs-Rechn.-Oberinspektor. 3
Pabst, Georg, Vollstreckungssekretär a. D. 3
14 Stepper, Eug. u. Elsa, Privatieren. R 0
Neubert, Mich., städt. Arb. S
Kobras, Ant., Ingenieur. 0
*Staudt, Al., Rechtsanw. 1
Weiß, Leonh., Handelsoberlehrer. 2
Beyer, Fr., Oberlehr. a. D. 2
Weber, Max, Studienprofessor a. D. 3
Werthel, Marg., Witwe. 4
Rückgebäude:
Hofmann, Thom., Schnittwarenhändler. 0
Scheuerecker, F., Geschäftsführer. 1
Kuhn, Geschwister. 1
Schwab, Bruno, Schneid. 1
Bauer, Burkard, Regier.-Druckerei-Werkführer. 2
Engerer, Elise, Witwe. 2

15 (Denzinger, Franz.)
Nikles, Jos., Eisenbahningenieur. 0
Hofmann, Marie, Postexpeditorswe. 0
Heumader, Karl, Rentamtmann a. D. 0
Fleischmann, Eva, Rentn. 1
Fleischmann, Mar. Rent. 1
Brecht, Jos., Steuerassist. 1
Weidmann, Anna, Postexpeditorswe. 2
Weidmann, J., Lehrerin. 2
Schnös, Josef, Genossenschaftsbeamter. 2
Kaufmann, Lenchen. 2
Maisel, Georg, Verwaltungs-Oberkommissär a. D. 3
Heimberger, H., Lehrerin. 3
Heimberger, Mina, Rentamtmannswe. 3
16 Rhein, Adolf, städt. Amtmann a. D. 2
Ruckdeschel, K., Kanzleiassistent. 0
Zetsche, Wilh., Obersekr. 0
Haag, Johann, Taubstummenhauptlehrer. 1
Rudolf, Marg., Privat. 1
Guggenmos, H., Oberlehrerin a. D. Stadtschule. 2
Baumann, J. M., Rechnungsrat a. D. 3
Pfeiffer, Wilh., Hauptlehr. 3
17 Hautum, Wilhelm, Kolonialwarenhandl. 0
Fischer, Chr., Maj. a. D. 1
Schmitt, Heinrich, Volksschullehrer. 2
Eberhardt, Val., Eisenb.-Oberinspektor. 3
Obstfelder, Paul., Witwe. 4
18 *Stapf, H., Schreinermeister. R 0, 1
*Meisner, Peter, Lackier.- u. Malermstr. 0
Krapp, Gg., Polizeiobermachtmstr. 0
Freund, B., Hauptlehr.-Witwe. 1
Freund, M., Kanzleiassist. 1
Götz, Lor., Oberbauverw. 1
Reichold, Ernst, Eisenbahninspektor. 2
Zeumer, Wilh., Kaufm. 2
Scharnberger, A., Studienratswe. 3
Scharnberger, Maria, Oberlehrerin. 3
Hippeli, Maria, Hauptlehrerstochter. 3
Rückgebäude:
Dürr, Adam, Küferei (Werkstatt). 0
18½ Endres, Kath., Priv. 0
Schmaeling, M., Steueramtmann. 1
Schmaeling, Viktoria, Sprachlehrerin. 1
Müller, Dr. Elisabeth, Studienassessor. 1
Büchler, E., Bez.-Schulr. 2
Schott, Kilian, Oberpostschaffner a. D. 3
Erk, Mich., Holzhandlg. 4
19 (Väth, Gebrüder.)
Schott, Hans, Reg.-Ober-Rechnungskommissär. 0
Zinser, K., Obersteuerinspektorswe. 0
*Chroust, Dr. phil. Amt., Geh. Regierungsrat u. Universitätsprofessor. 1
*Kronberger, Fritz, Kohlengroßhändler. 2
Pöllmann, L., Oberstleutnant a. D. 3
Zehnder, Jos., Postinspekt. 3
20 Umminger, C., Privatier. 0
Käppner, Anna, Gastwirtswe. 0
Käpper, Hans, Musiker. 0
Schöll, A., Reg.-Registr. 1
Obert, Andreas, Oberpostsekretär. 1
Reiß, E., Obersteuerinsp. 2
Freih. u. Gräfl. v. Wolfkeelsche Rentenverwaltung. 2
Mayer, W., Bankprokurist. 2
Faltenbacher, Heribert, Schreibmaschinenklinik. 3
Scholl, A., Lehrerswe. 3
Säger, Gg., Kellermstr. 4
Säger, Ludw., Mechanik. 4
22 Schloth, Norbert, Amtsgerichtsobersekret. 2
Ziegler, Anna, Rentamtmannswe. 0
Seitz, Georg, Kellner. 0
Heßdörfer, Georg, Oberpostinspektor a. D. 1
Adami, B., Kaufm.-Tocht. 1
Adami, Maria, Kaufm.-Tochter. 1
Schönherr, M., Zeitungsbeamter. 2
Frauenreuther, H., Eisenbahningenieur. 3
Becher, Josef, Photogr. 3

Aeußere Huttenstraße, südl. der Sonnenstraße.

33 (Dony, Richard.)
Feil, Anna, Kolonialw.-Geschäft. 0
Köster, Anna, Witwe. 0
Schloß, Sara, Witwe. 1
Adler, Nathan, Kaufm. 1
Dechant, Jakob, Steuerinspektor. 1
Meister, Heinr., Rechn.-Direktor. 2
Herz, Emil, Kaufmann. 2
Schneider, Adam, Stadtobersekretär. 2
Diemer, F., Krankenkontr. 3
Schäfer, M., Assistentenwitwe. 3
Dietz, Hans, Buchbinder. 3
34 *Hack, Aug., Bäckerei u. Kolonialwarenhdlg. 0
Cloos, W., Ingenieur, Uhrenbau. 0
Wachtel, Dionys, Schneid. 0
Döllein, Philippine, Aufs. 0
Schmidt, Bab., Köchin. 1
Döllfelder, M., Inv.-R. 1
Schurk, Joh., Lehrer a. D. 1
Diem, Karl, Verwalt.-Oberinspektor. 1
Wolf, Anna, Lehrerswe. 2
Rauch, A., Reg.-Registr. 2
Schwab, Anton, Zuschn. 2
Zirkelbach, Joh., Lackier. R
35 Wimmer, K., Regierungsrat, Oberstl. a. D. 0
Lockemann, K., Chemiker. 0
Berthold, H., Rechnungskommissär. 0
Katzenberger, Nikolaus, Oberbauverwalter. 1
Hemmerlein, S., Lehrerswitwe. 1
Jobst, Anna, Witwe. 1
Hölldobler, Theod., Flurberein.-Oberamtmann. 2
Hangen, Max, Stadtschullehrer. 2
Wichert, Fr., Kesselschmied. 3
Frühauf, Sab., Damenschneiderin. 3
Braun, M., Mechaniker. 3
36 Ströbert, Ad., Postinspektor. 2
Sohn, Josef, Kaufmann. 0
Eckert, Michael, Flurber.-Sekretär. 0
Diem, Anna, Witwe. 0
Perschmann, Marie, Pfarrerswe. 1
Fürst, M., Papiergroßhdl. 1
Straßer, Bab., Waffenmeisterswe. 2
Holzapfel, Jos., Gerichtsobersekretär. 3
Rückgebäude:
Spöhrer, Joh., Bierbr. 0
Krapf, Georg, städt. Aufs. 0
Grismeier, K., Messungswart. 0
Kilian, Fritz, Klein-R. 1
Trost, Josef, Schneider. 1
Weyer, Oskar, Oberwachtmstr. 1
37 Blank, Eduard, Eisengroßhändler. 1, R 0
Hohberger, H. Christ., Ingenieur. 0
Memmel, Th., Studienrat. 0
Wehr, W., Bankbeamter. 1
Herbert, Josef, Oberingenieur. 1
Lenz, Heinr., Bankbevollmächtigter. 2
Lenz, Lena, Witwe. 2
Richter, Josef, Obersekr. 2
Rothaug, Herm., Oberpostsekretär. 2
Kübler, A., Sänger. 3
Berner, Elise, Witwe. 3
Riese, Felix, Invalide. 3
Rückgebäude:
Stehling, F., Kaufmann. 0
Gerhart, W., Waschanst. 0
Eck, Jakob. 1
Lehneis, M., Schneiderin. 1
Stäblein, Mart., Schuhmachermstr. 1
Lehneis, Eva, Witwe. 2
Wachter, Frida, Witwe. 2
Hartling, J., Tapeziermeister. 2
38 (Pfeuffer, Johann.)
Fuchs, Mich., Produktenhändler. 0
Krauß, Leonh., Regier.-Registrator. 1
Raps, Anna, Lehrerswe. 1
Neusinger, S., Postinsp. 1
Pfeuffer, Gg., Oberpostschaffner. 2
Rink, Josef, Kaufmann. 2
39 (Braun, Paul.)
Menner, O., Postinspekt. 0
Tratt, Peter, Studienrat. 1
Neuert, J. sen., Privatm. 2
Neuert, Julius, Oberregierungsrat. 2
Link, Joh., Glasermstr. 3
41 (Gebr. Molinari.)
Unbewohnt.
42 (Schwender, Wilh.)
Rexroth, Christian, Oberpostinspektor. 0
Hirsch, Margareta. 0
Schmitt, Franz, Obersteuerinspektor. 1
*Sauter, H., Obermusikm. 1
Wehr, F., Oberlehrer. 2
*Kraus, H., Kaufmann. 2
Schmitt, Franz, Syndikus. 3
Beck, Gg., Vollstr.-Sekret. 3
Horbelt, Kath., Hauptlehrerswe. 3
43 Dotter, Frz., Privatier. 0
Hofmann, Gg., Zollinsp. 0
Dehner, Käth., Ing.-Tocht. 1
Dehner, Len., Ing.-Tocht. 1
Müller, Marg., Privat. 1
Ronger, Kath., Privatiere. 1
Sedlmaier, Dr. Richard, Konservat. u. Privatdoz. 2
de Longe, Marie, **Kommissärswe.** 2
Bauer, Adam, Assistent. 2
Rückgebäude:
Hofmann, Marie, Witwe. 0
Peter, Nik., Postschaffn. 0
Schneider, Marg., Postschaffnerswe. 1
Manger, L., Bauarbeiter. 1
Ebert, Heinr., Schriftf. 2
Ebert, Marg., Witwe. 2
44 (Henninger, Mich., Baumstr.)
Feser, Joh., Arbeiter. S
Krämer, Josef, Assistent. 0
Bayerlipp, Hans, Kaufm. 0
Wolf, Chr., Arbeiter. 0
Meyer, Andr., städt. Oberinspektor. 1
Dahinten, Eva, Oberlehrerswe. 1
Dahinten, J., Bankbeamt. 1
Dahinten, K., Postassistent. 1
Erbar, Michael, Oberwachtmstr. 2
Franz, Hugo, Postinsp. 2
Plonner, Gg., Notariats-Obersekretär. 2
Franz, Joh., Pensionist. 3
Kilian, H., Postsekretär. 3
Schlötter, Jul., Buchhalt. 3
45 (Wirth, Johann, Schulbankfabrikant.)
Wahler, Josef, Reg.-Ober-Rechnungskommissär. 0
Dorsch, J., Bankbeamter. 0
Bauer, Marie, mechan. Strickerei. 0
Weber, Jakob, Werkstättevorst. a. D. 1
Dotter, Julius, Oberförster a. D. 1
Zeileis, Marie, Bahninspektorswe. 2
Schmidt, Hans, Verwaltungsinspektor. 2
Bauer, J., fr. Straßenbahnführer. 3
Winz, Jakob, Schreiner. 3
46 (Henninger, Mich., Baumstr.)
Weimer, Anna, Witwe. 0
Frank, M., Reg.-Obersekr.-Witwe. 0
Düll, A., Apothekerswe. 1
Grieb, Martin, Privatier. 1
Wißmeyer, Aug., Oberregistrator. 2
Mainberger, Josef, Messungsoffiziant. 2
Pflier, P., Kaufmann. 3
Diemer, Mich., Regierungsoberregistrator. 3
Fischer, Charl. u. Pauline, Bezirksgerichtsratstöchter. 4
Dürr, J., Eisenb.-Obersekretär. 4
47 Stahl, Wilhelm, Gastwirt z. Linderhof. 0
*Strobel, H., Bezirksdirektor. 1
Düring, L., Reg.-Offiziant. 1
Hauttmann, Leo, Bahninspektor. 2
Herbig, Amalie, Hauptlehrerin. 2
Herbig, B., Notar.-Buchhalter a. D. 2
Braun, W., Reg.-Obersek. 3
Senft, Albin, Anwaltsbuchhalter. 3
Senft, Fr., Inv.-R. 3
Reichert, Lukas, Kleinrentner. 4
Wittmann, Ant., Zollinsp. 4

Jäger-Straße[1]).

(X. [Zellerau-] Bezirk. Zweigt von der Höchbergerstr. rechts ab und führt z. Zeller Waldspitze.) A B 4.

[1]) Früher der sog. Eselsweg.

½ **Heller,** J., Schreinermeister. 0 R
Wettengel, Martin, Bierf. 0
Müller, K., Stadtassistent. 1
Pfennings, Joh., Privat. 1
Braun, Josef, Zeugleutnant a. D. 2
Schmitt, Maria, Witwe. 2
Kirch, Rosa, Näherin. 2
Röder, Fr., Oberpostsekr. 3
Wagner, F., Reg.-Sekr. 3
Setzer, Joh., Büttner. R 1
2 (Hofmann, P.)
Gehrig, A., Herrenschneid. 0
König, Kasvar, Büttner. 0
Gerhard, Anna, Witwe. 0
Jahn, Heinr., Verwaltungsinspektor. 1
Fuchs, Wilh., Witwe. 1
Sieblitz, Oskar, Rechnungs-Kommissar. 2
Zink, Michael, Postinsp. 2
Blüm, H., Postsekretär. 3
Siebenlist, Ant., Elektromonteur. 2
Rückgebäude:
Hotz, Michael, Bierführer. 0
Krieger, R., Agenturen. 0
Klüpfel, J., Postbetr.-Assistent. 0
Schweizer, Dr. phil. Rob. 1
Kern, Georg, Büttner. 1
Uehlein, F., Militärsattler. 1
Popp, Mich., Magazinarbeiter. 1
Schoenfeld, Fritz, Eisenbahnbeamter. 2
Bachmeier, S., Kupferschmied. 2
Grau, J., Bahnarbeiter. 2
Ippisch, Marg., Witwe. 2
3 (Leipold, Leopold.)
Geis, Geschw., Damenschneiderinnen. 0
Rückert, Joh., Metzger. 0
Kilian, Alois, Wagner. 0
Sennefelder, Pankratius, Maschinen-Ingenieur. 1
Blatz, M., Bureauangest. 1
Lustig, Johann, Reg.-obersekretär. 2
Hoy, Georg, Bierbrauer. 2
Korb, Magd., Bezirkstierarztswe. 3
Hofmann, Herm., Zahnpraxis. 3
Otto, Gertraud, Oberpostpackmeisterswe. 3
4 (Lörner & Schenk.)
Zitter, Ferdin., Schrein. 0
Werner, Karl, Kellermstr. 0
Neugebauer, Gustav, Schneidermstr. 1
Karle, F., Elektrotechniker. 1
Möltner, J., Wagenmstr. 1
Kriegsmann, A., Friseur. 2
Stöckel, Herm., Kaufm. 2
Ebert, Jos., Photograph. 2
Glück, Adam, Kaufmann. 2
Fasel, Hch., Fuhrmann. 3
Fasel, Joh. Nik, Ref.-Lokomotivführer. 3
Ströbel, Joh., Bierführ. 3
5 (Leipold, Aquilin.)
Ludwig, Adolf, Schreiner. 0
Riedmann, Berta, Witwe. 0
Weiser, Fritz, Kaufmann. 1
Butz, Hans, Obersteuersekretär. 1
Hälsig, Emil, Betriebsleit. 2
Fehrer, Frz., Oberschaffn. 2
Blatz, Otto, Kaufmann. 2
Schmitt, Andr., Büttner. 3
6 (Winter, E. A., Erben.)
Schneider, Jos., Monteur. 0
Schneider, Ph., Invalide. 0
Koberstein, Elise, Witwe. 1
Wirth, Christoph, Polizei-Wachtmstr. 1
Mutzbauer, H., Kupfersch. 1
Mutzbauer, Julie, Witwe. 1
Weis, F., Milchhändlerin. 2
Bach, Friedrich, Büttner. 2
Decker, Ad., Schreiner. N 1
8 (Stadtgemeinde.)
Todd, Emil R., Architekt. 0
Müller, Gg. E., Architekt u. Gewerbelehrer. 1
Koch, B., evang. Pfarr. 1
Denzinger, Anton Fr., Flurber.-Obersekretär. 2
Wieselsberger, Gottfried, Sparkassen-Buchhalter. 2
Weingärtner, Lisa. 2
Döstler, Joh., Feldschutzm. 3

Höhle, R., Gewerkschaftsbeamter. 3
8a (Stadtgemeinde.)
(Zur Zeit unbewohnt.)
8b (Stadtgemeinde.)
(Zur Zeit unbewohnt.)
9 Kinzy, Karl, Sattlerm.
10 (Stadtgemeinde.)
Elflein, Hans, Polizei-Wachtmstr. 0
Schmidt, Philipp, Feld-Wachtmstr. 0
Bauer, Bruno, Stadtobersekretär. 1
Zengerle, Josef, Polizei-Wachtmstr. 1
Kemmer, Gg., Lagerarb. 2
Wirth, Eugen, Rechtsrat. 2
Sauer, Magd., Schuloberoffiziantenwe. 3
Ströhlein, Josefa, Oberpostschaffnerswe. 3
10a (Stadtgemeinde.)
(Zur Zeit unbewohnt.)
11 (Lannig, Jos., Landwirt in Mädelhofen.)
Jäger, Josef, Inv.-R. 0
Kestler, Jakob, Bierführ. 0
Schmidt, Otto, Bierführ. 1
Lamott, Ludwig, Küfer. 1
Sührer, Franz, Bäcker. 2
12 (Stadtgemeinde.)
Kistner, Adam, Polizei-Wachtmstr. 0
Schmitt, And., Pensionist. 0
Häberlein, Hans, Kaufm. 1
Weschenfelder, Johann, Polizei-Wachtmstr. 1
Then, Wilh., Kriminalsekretär. 2
Harth, Leo, Kriminalsekretär. 2
Himsel, Friedr., Werkmstr. 3
Ebert, Adam, Polizei-Wachtmstr. 3
12a (Stadtgemeinde.)
(Zur Zeit unbewohnt.)
— **(Stadtgemeinde.)**
Feuerhaus Zellerau.
13 (Leipold, Leopold.)
Rupprecht, M., Maschin. 0
Volkammer, Mich., Bierf. 1
Mayer, Maria, Witwe. 2
Schüller, S., Bahnarb. R 0
18 *Kurz, F. J. Söhne, Metallwarenfabr., Kesselschmiede u. Installation. 0
*Kurz, Hans, Fabrikant. 0
*Kurz, Ther., Fabrikantenwitwe. 0
Achtmann, Jos., Oberzollsekretär. 1
Achtmann, Rich., Oberzollsekretär. 1
Reuß, Kaspar, Bahnhilfsschaffner. 1
Baumeister, Lona, Obersekretärswe. 2
Storg, Bab., Privatiere. 2
Hartl, Marg., Bahnverwaltersgattin. 2
Hörl, Anton, Glaser. 2

Jakob-Straße.

(VI. [Rennweg-] Bezirk. Zieht von der Rennweger-glacisstr., links an der Sektkellerei J. Oppmann vorbei, in östl. Richtung.) G H 3 4.

— (**Pfaff**, Karl, Gartenbaubetrieb.)
Weinberg, K., Obergärtn. 0

—) Vom Bauherrn Dr. Karl Gottfr. Semper, Univ.-Prof. der Zoologie, „Tabatteldil" benannt, d. h. Haus des guten Herrn; Taba = heilig, unverletzlich, Herr, Herrscher; atta = gut, aber zugleich auch Vater, el — Genitivform; dil — diele = Haus; demnach Taba atat dil oder Tab' att, el dil.

2a (Kratz, Heinrich sen.)
Then, K. Jos., Wagenwärter a. D. 0
Volkmer, Martha, Lehrerin a. D. 0
Müller, Josefine, Witwe. 1
Zentgraf, Antonie, Produktenhandlunginhaber. 1
Staab, Anton, Oberschaffner. 2
Köberlein, M., Wagenmeister. 2
4 (Kratz, Heinrich sen.)
Gerber, Edm., Mechanik. 0
Heller, Ottilie, Witwe. 0
Keß, Aug., techn. Postinsp. 1
Abler, Lisette, Oberwachtmeisterswe. 1
Friedrich, Else, Witwe. 2
Beck, Agnes, Wachtmwe. 2
Fink, Babette, Gutspächterswe. 3
Schubart, S., Brauerei-Direktorswe. 3
4a Dürr, Isidor, Privat. 2
Schmidt, W., Expedient. 0
*Ritz, Franz, Kaufmann. 0
*Gerhart, Karl, Kaufm. 1
Jakob, H., Betriebs-Ing. 1
Berninger, Karol., Landgerichtratswe. 1
Berninger, O., Referend. 1
Eichinger, G., Dipl.-Ing., Flurb.-Amtmann. 2
Hohmann, L., Wagenmstr. a. D. 3
Kümmel, A., Bankbeamt. 3
6 (Bermann, Ludwig.)
Schmitt, J., Oberoffiziant. 0
Schneider, J., Postsekret. 0
Harth, Karl, Werkstättevorsteher a. D. 1
Eberlein, Hans, Verwaltungsbeamter. 1
Goerlitz, J., Hauptmann. 2
Joas, Friedrich, Kaufm. 2
Mahler, Zugführerswe. 3
Melles, Ingenieur. 2
Weigand, P., Chem.-We. 3
Ott, Jos., Bahnbedienst. 4

Im Hammel.

(IV. [Neumünster-] Bezirk. Verbindet in einer Biegung den Dominikanerplatz mit dem Innern Graben.) E 3.

1 *Günther, Phil., Metzgermstr. 0, 1
Gold, Mich., Lokomotivf. 1
Kohler, Jos., Reg.-Assist. 2
Hering, Adele, Privatier. 2
Zirkelbach, J., Schneidermeister. 2
Preißendörfer, M., Arbeit. 3
2 Ziegler, G., früherer Dachdeckermstr. 3
Zähter, Hans, Büttner. 1
Auer, Jak., Fabrikkontr. 2

[1]) Zum Hamme

Ingolstadter-Hof [1]).

(IV. [Neumünster-] Bezirk. Durch zwei Tore mit d. Domerpfarrgasse und der Maxstr. [an der Schrannenhalle] verbunden.) E F 3.

[1]) Nach dem Dorfe Ingolstadt bei Ochsenfurt benannt.

1 Roth, Anna, Klein-R. 1
Rathgeber, Ad., Hilfsarb. 0
Lutz, Joh., Zollassistent 2
2 Seitz, Ludw., Postassist. 1
Deßloch, K., Witwe. 0
Bezolt, J., Bahnschaffner. 0
Steigleder, Käthe. 2
3 Wolz, Babette, Bäckermeisterswe. 0, 1
Nothof, Heinr., Lok.-Heiz. 2
Füller, Kunig., Witwe. M
4 Dittmeier, Geschwister. 1
Markert, Anna, Witwe. 2
Schmitt, Maria, Wäsch. 3
5 Mergenthaler, Bab., Klein-R. 0
Treutlein, U., Steinmetz. 0
Weber, Babette, Witwe. 2
6 (Allgem. Ortskrankenkasse.) Würzburg-Stadt.
Habel, W., Heizer. 1
Günter, J., Bahngehilfe. 2
7 (Allgem. Ortskrankenkasse.) Würzburg-Stadt.
Meißner, Leop., Schuhmacher (Werkst.). 0
Fuchs, Margarete, Rohproduktenhändlerin. 0
Keller, Eva, Witwe. 1
Reuß, J. G., Feldschutzm. 1
Beck, Joh., Schreinergeh. 2
Schwab, Lor., Schreiner. M
10 Keller, Val., Metzger. 1
König, Kath., Witwe. 2
Thomas, Serv., Taglöhn.
Brech, J., Zigarrenmach. 3
Greil, Paul, Kommissär. 3
11 Imhof, Gretel, staatl. Lotterie-Einnehmerin u. Geschäftsführerin des Kunstvereins. 1
12 (Dompfarreistiftung.)
Meißner. Leopold, Schuhmachermstr. 0
Seufert, Matth., Dompfarrkirchner. 1
Grätz, Anna, Privatiere. 2

Innerer Graben.

(IV. [Neumünster-] Bezirk. V. d. Karmelitenstr. parall. m. d. Juliuspromen. laufend bis zum Dominikanerplatz und Grabenberg.)
D E 3.

1 Königer, Luise, Witwe. 2
Schröder, Karl, Uhrmachermstr. (Laden). 0
*Grötsch, Andr., Kondit. u. Café. 0, 1
Müller, Alfr., Kaufmann. 1
Jordan, Marg., Witwe. 1
Krapf, Anna, Witwe. 2
Lohe, Willy, Schreiner. 2
Fischer, Eva. 2
Kastner, Jakob, Techn. 3
Bayer, Hans, Kaufmann. 3
Reuß, Elise. 3
2 Schenk, G., Metzgm. 0, 1
Hammer, K., Zigarrengeschäft. 0
Hörber, K., Schuhmachm. 1
Hofmann, Chr., Eisenbahnsekretär. 2
Burkard, Adolf, Bahnschlosser. 2
Ködel, Ed., Obsthändler. 3
Schlichthörlein, Ludwig, Bahnarbeiter. 3
Backmund, Hans, Arbeit. M
3 Horn, Gg., Tüncherm. 1
Horn, Amalie, Kolonialwarenhändlerin. 0
Ball, Michael, Schuhmachermstr. (Werkst.). 0
Sieber, L., Schlossermstr. 2
Gundling, J. A., Korrekt. 3
Götz, Friedrich, Tüncher. 4
4 Saus, A., Schweinemetzger. 0
Klemenz, M., Geschäftsf. 1
Söder, Karl, Postschaffn. 1
5 Gütter, W., Kaffeehausbesitzer. 0, 1
Gütter, Karl, Elektrotechniker. 1
Wagner, Ottilie, Witwe. 2
Hock, Karolina, Postassistentenwe. 3
Hock, Anton, Kaufmann. 3
6 Beck, Gg., Lohnschlächt. 1
Schreiber, Xaver, Schuhmachermstr. 0
Betz, F., Universitätswart. 0
Attenkover, J., Buchbind. 2
Fischer, Eva, ehem. Köchin. 2
Metzger, Fr., Geschäftsf. 2
7 Ströbel, Seb., Gastwirt zum „Paradiesvogel". 0
Mitnacht, E., Obersekretär. 1
Link, Gottfried, Maler. 2
Schiffmaier, Gg., Fuhrm. 3
Estenfelder, L., Taglöhner. 3
Schramm, Anna, Wäsch. 4
Hofmann, Gg., Schneid. 4
8 (Löffler, Pankr., Kaufm.)
Geisler, Karl, Metzger. 0
Krauthöfer, Gg., Packer. 0
Beeres, A., Sekretärstocht. 0
Dodel, Paul, Chirurg. 0, 2
Hornung, Elise, Witwe. 1
Hornung, Hans, Schuhmachermstr. 1
Leonhard, H., Chauffeur. 1
Wörle, Georg, Steuersekretär a. D. 2
Eberle, Heinr., Kaufm. 2
Windsauer, Alf., Herrnkleidermacher. 3
Lender, Bab., Verkäuferin. 3
Lender, Liselotte, Witwe. 3
9 *Götz, K., Herrengarderobegeschäft. 0, 2
Scheler, Max, Schäftemacher (Laden). 0
Hanft, Gg., Schuhmach. 1
Götz, Hans, Kaufmann. 1
Urlaub, B., Weinbergsarbeiter. 3
10 (Bürgerspitalstiftg.)
Joedecke, W., Ingen. 0
Stolze, H., Nachf., Desinfektion u. Ungeziefervertilgung. 0
Schmitt, Joh., Schriftsetz. 1
Först, Dora, Witwe. 1
Holzinger, Hch., Notariatssekretär. 1
Niebling, Gg., Gemüse- u. Kartoffelgroßhdlg. 2
Venedickt, Karl, Büttnermeister. 2
Markert, Mich., Stadtkämmerer. 3
11 Zehnter, M., Kriegsinvalide. 1
Ziegler, Betty. 2
Schneider, Daniel, Studienrat a. D. 2
12 Bayer, Elise, Witwe. 0
Weingärtler, J., Schneidermstr. 1
Drescher, Joh., Bäcker. 2
Ohly, Heinr., Invalide. 3
13 (Brauhaus Würzb.)
Süßmann, Philipp, Gastwirt z. „Schieferstein". 0
Sennefelder, J., Schneidermstr. 1
Förster, Georg, Sattlermeister u. Tapezier. 2
Göbel, Kil., Spengler u. Installateur. 2
Sennefelder, M., Lagerarbeiter. 3
Oechsner, Eva, Witwe. 3
14 Meder, A., Schlossermeister. 0, 1
Schmidt, Gottf., Oberkelln. 2
Häckner, M., Witwe. 3
15 (Werner, Martin, Brauereibes. in Poppenhausen.)
Schmelz, Jos., Rest. „zur Juliuspromenade". 0, 1
Kern, H., Eisenbahnsch. 2
Gsotiberger, Joh., Mil.-Anwärter. 2
Emmerich, Steph., Kelln. 2

9) Geburtshaus des berühmten Tonkünstlers Abt Gg. Josef Vogler, geb. 1749, gest. 1814.

Rau, Maria, Witwe. 3
Fleischmann, K., Witwe. 3
16 Seufert, S., Kolonialwarenhändler. 0, 1
Straub, Ludwig, Arbeit. 2
Kremmel, Eva, Näherin. 3
17 Reisweber, August, Hühneraugenoperateur. 1
Reisweber, Aug. & Reiter, Ant., Damen- u. Herrenfriseurgeschäft. 0
Reiter, A., Damenfriseurmeister. 1
Hofmann, Johann, Lokomotivheizer. 2
Schmitt, K., Krankenwärt. 3
18 *Müller & Kümmel, Kurzwarengroßhdlg. 0
Kernwein, Adam, Postsek. 1
Ruß, Gg., Trambahnsch. 1
Tratt, Josef, Maßschneid. 2
Lämmlein, Gg., Oberkelln. 2
Endres, H., Maßschneid. 3
19 *Lindner, Jul., Farbenhaus, Handel mit Farben, Lacken, techn. Oelen u. Fetten. 0, 1
Eichelmann, Frz., Kellner. 2
Wehe, Margarete, Buchhalterstochter. 3
20 *Weil, Sally, Alteisen, Altmetall u. Altpapier. 0, 1
Körner, Josef, Metzger. 1
21 Zehnder, Hans, Metzgermstr. 0, 1
Heinrich, Ottilie, Kolonialwarenhandlung. 0
Fuchs, David, Güterf. 0
Heinrich, Seb., städt. Vorarbeiter. 2
Kram, Marie, Witwe. 3
22 Weil, Sally, Kaufm. 1
Geisel, Bruno, Weingroßhandlung. 0
Dodel, Karl, Heizer. 2
Mock, Kath., Näherin. 2
23 Schäfer, Ph., Priv. 1
Nüßlein & Co., Elektrische Licht- u. Kraftanlagen. 0
Sellmann, Th., Rentenempfängerin. 2
Schüller, K. Val., Zwicker. 2
Bischofsberger, H., Arb. 3
Schreck, Käthchen, Arbeit. 3
24 Untersichter, Lioba, Friseurswe. 0
Walter, Lorenz, Lagerist. 0
Autogen-Gasalkumulator-A.-G. (Zweigniederlage Würzburg). 0
Schwander, Aug., Eisenbahnassistentenwe. 1
Unger, Fritz, Portier. 1
Fischer, Andr., Schneider. 2
Geßler, Betty, Witwe. 2
25 (Verband der Dreschmaschinenbes. Deutschlands, e. G. m. b. H.)
Tüchert, Leo, Bauarbeiter. 0
Bayer, G., Kaminkehrermeister. 1
Schneider, Edm., Reichsarchiv-Assistent. 1
Siebenlist, Anna, Sticker. 2
Schmitt, Joh., Arbeiter. 2
Vierheilig, J., Küchenm. 3
26/28 Kreiner, Margar., Postoberkondukteursw.) 2
Börtlein, L., Eisendreher. 0
Batzner, Gg., Militäranwärter. 1
Rug, Katharina, Witwe. 2
27 *Verband der Dreschmaschinenbes. Deutschlands, e. G. m. b. H. (Lager). 0
Hecht, Hans, Gastwirt z. „gold. Traube". 0
Stephan, O., Fahrradhdl. 3

16) Zum Gugelhahn.
18) Ehem. Entbindungshaus.

Appelmann, Ph., Schrein. 1
Fehrenbacher, J., Hilfsarbeiter. 3
Mehl, Leonh., Privatm. 3
30 Weber, L., Schuhmachermstr. 0, 2
31/33 Müller, M., Wirt. 0, 1
Wirtschaft Klüpfel. 0
Je-vous-deux (Gesellschaftsraum). 1
Rothmund, Kath., Witwe. 1
Sahr, B., Zugführerswe. 2
Ulirsch, Anna, Zugeherin. 2
Zelt, A., Schneidermstr. 2
Konrad, Margar., Schuhmachermeisterswe. 3
Keller, Karl, Schneiderm. 3
Emmert, Jos., Schreiner. 3
32 Gehrig, Therese, Kaufmannswe. 1, 2
Gehrig, Therese, Landesproduktenhandlung. 0
34 *Schwarz, Gg., Milch- u. Kartoffelhändler. 0, 1
35 Dörflein, Georg, Bürstenfabrikant. 1
Emmerich, Kasp., Kellner. 0
Bumm, Frz., Schriftsetzer. 2
36 Holzmüller, Christian, Menageriebesitzer. 1
Werberich, J., Eisenbahnschaffner. 0
Fischer, A., Menageriebes. 1
Leipold, Melch., Freibankmetzger. 2
Breitschwert, Am., Monogrammstickerin. 3
Breitschwert, H., Witwe. 3
Henning, Sabine, Witwe. 3
37 Dülk, A., Bäckermstr. 0
Brönner, D., Dienstmann. 1
Hehn, Franz, Bahnarb. 1
Riedmann, L., Packer. 2
38 (Dereser, Alois.)
*Würzb. Kohlenhandelsgesellsch. m. b. H. 0
*Stifft, Max, Vertreter d. Ad. Linden Kohlenhandelsgesellsch. m. b. H. 0
Leipold, Jak., Tapezierm. 0
Lutz, Josefine, Damenschneiderin. 1
Bötsch, Kathar., Klein-R. 1
Spörer, Simon, Bäcker. 1
Schmidt, Wilh., Kaufm. 1
Blum, Geschwister, Priv. 2
Entzer, G., Schneider. 2
Zeißner, H., Krattwagenf. 2
Mehringer, M., Bahnbediensteter. 3
Seubert, Karl, Werkmstr. 3
Kuther, M., Witwe. 3
39 Jedl, Josef, Kaminkehrermstr. 2
Müller & Co., Hutlager. 0
Schmitt, Anna, Näherin. 0
Weiß, P., Arbeiter. 0
Jedl, Jos., Notariatsekr. 2
Jedl, Otto, gepr. Kaminkehrermstr. 2
Groß, Seb., Kutscher. 2
Nagel, Heinz, Ingenieur. 2
Schiele, Frz., Schlosser. 3
Weigand, Gg., Witwe. 3
Martin, Joh., Schaffn. R 1
40 *Ullrich, Gg., Gastwirt z. 1. Weizenbierhalle. 0, 2
*Schneller, G., Schieferdeckermstr. 1
*Schneller, K., Schieferdeckermstr. 1
Grimm, Wilh., Pensionist. 1
Schmitt, Max, Bezirksmechaniker. 2
Bühl, Betty, Friseurgeschäftsinhaberin. 3
Lieb, Franz, Holzbildhauermstr. 3
40½ (Steinitz, Dagob.)
Willstädt, Otto, Möbelkaufhaus (Lager). 0

38) Zum kleinen Hammel.

Popp, Henriette, Vollstr.-Sekretärswe. 1
Kraus, B., Schneiderm. 2
Lange, E., Musiklehrer. 3
Kraus, Mich., Schneidermeister. 4
41 *Weindling, M., Metzgereibedarfsartikel (Laden u. Lager). 0, 1
Mohr, Kasp., Packer. 1
Bauer, Wilh., Arbeiter. 2
Sa wind, Gg., Arbeiter. 3
Schenk, P., Schreinerm. 3
Neubert, Fr., Bahnbed. 3
42 (Kiefer, Karl, Münsterschwarzach.)
*Pfannes, Ad., Zigarrenimport. 0
*Rheinische Pferde- u. Vieh-Vers.-Gesellschaft a. G. zu Köln a. Rh., Fil. Würzburg (Bureau). 0
*Hippeli, O., Justizrat u. Müller II, Anton, Rechtsanwälte. 1
Model, Josef, Optiker. 1
Ehrbar, Soph., Damenschneiderin. 2
Schneider, Martin Gg., Schneidermstr. 3
Taupp, Agn., Inv.-R. 4
Zipperer, Ad., Lagerarb. 4
43 Weindling, Moritz, Darmgroßhandlg. (Lad. u. Lager). 0, 1
Meyer, Wilh., Händler. 1
Huberth, E., Kellnerswe. 2
Rückgebäude:
Herber, Gg., Kassier. 2
45 *Weindling, Moritz, Fleischereibedarfsartik. 0, 1
Feldl, Jos., Schausteller. 1
Kozel, C., Schneidermstr. 1
Schlenker, Wilh., Kaufm. 2
Siegler, Gg., Bahnarb. 3
Trost, J., Schuhmacherm. 3
47 *Unterfichter, Frdr., Haar-Spezialhaus. 0
*Hub, Marie, Hebamme. 1
Joa, Andreas, Wagenaufseher. 2
Müller, Maria, Damenschneiderin. 3
49 Lang, Rosa, Witwe. 1
*Lang, Max, Inh. d. Fa. C. Lang, Möbel- u. Tapeziergeschäft. 0, 1
Schmitt, Cäcilie, Witwe. 2
Mößlein, Gg., Lademstr. 3
Günnewicht, J., Monteur. 3
51 Vieres, Aug., Konditor- u. Bäckerei-Inh. 0
Glück, Heinr., Privatier. 0
Müller, J., Oberpostschaffner. 1
Leitner, G., Oberschaffner. 2
Klug, Bernh., Zuschneid. 3
Korb, Phi ipp, Kaufm. 3
53 *Breiting, J., Essig- u. Likörfabrik. 1, 2
55 *Kirmeier, M., Gastwirtswe. 1
*Kahn, Eugen, Kaufm. 0
Danner, H., Oberstadtsekretär. 1
Völlinger, Fridolin, städt. Hauptkassier. 1
Knauer, L., Oberschaffner. 2
*Habermüller, Sebastian, Vers.-Oberinspektor. 2
Versl, Aug., Vergolder-, Faßmaler u. Lackiererm. 3
Finger, Albr., Schneider. 3
57 Evangel. Arbeiterverein.
Herberge zur Heimat. 2
Pittroff, Ad., Hausvater. 3
59 (Wagner, Georg.)
*Eydam, W., Metallwarenfabr., elektrotechn. Artikel u. Installationen (Inh. Rud. Buchner). 0, 1
61 (Wagner Georg.)
*Neumann & Wagner, Papiergroßhandlung, Papierwarenfabrik und Buchdruckerei, Inh. Gg. Wagner und Leonhard Schaffer. 0, 1
Kiemel, Emilie, Kaufmannswe. 2
*Renz, Ignaz, Architekt u. Bauunternehmer. 3

53) Zum Klettenbaum.
59) Das ehem. Elisabethenhaus mit Kapelle.

Innerer Kürnacherberg-Weg.

(VI. [Rennweg-] Bezirk. Führt vom Lehnleitenweg, mit der Rottendorferstraße gleichlaufend, z. Landwehr.)

— **Klein**, J., Landwirt.
— **Klein**, P., Bauarbeit.
— **Hammer**, J., Bahnbed.
Weidner, Gg., Maurer.

Johanniter-Gasse siehe auch **Obere Johanniter-Gasse.**

Johanniter-Gasse[1].

(VII. [Peter-] Bezirk. Von der Kaserng. bzw. vom Oberen Mainkai nach dem Johanniterplatz führend.) D 5.

[1]) Nach der ehemaligen Komturei des Johanniter-Ritterordens (jetzt Johanniter-Platz Nr. 2) benannt.

2 Dornauer, G., Wagnm. 0
Freudenberger, Isaak, Inh. einer Sacknäherei. 0
Gloetzner, L., Prof. a. D. 1
Gloetzner, Marga, Klavierlehrerin. 1
Lurz, Anna, Privatiere. 1
*Goldmeier, Siegf., Teilh. d. Fa. Gebr. Goldmeier, Weingroßhandlung. 2
Kemmer, H., Regierungsrat a. D. 2
Niggl, E., Kaufm.-We. 3
Beckenbach, Nik., Prok. 3
Frisch, Marie, Schneidermeisterswe. 3
3 *Singer, Leo, Holz-, Kohlen- u. Baumaterialienhandlung. 0, 1
Berthold, Mich., Packer. 2
Heun, Magdalena, We. 2
Rügemer, M., Inv.-R. 2
3½ *Lutz, K., Möbelgeschäft. 0, 1
Engert, Hch., Steuerobersinspektor. 1
Akselrad, D., Reisender. 2
*Heeg, Stephan, Ziegel- u. Schieferdeckermstr. 2
Scheller, J., Schlossermstr. 3
Falk, K., Büttnermeisterswitwe. 3
4 Mohr, J., Obsthändl. 1
Heeg, St., Ziegel- u. Schieferdeckermstr. (Geschäftsr.) 0
Lutz, J., Kriminal-Assist. 0
Limpert, Bab., Witwe. 2
5 (Seligsberger, S., We.)
Frank, Ida, Bäckereiinhaberin. 0
Horn, Elise, Privatiere. 1
Schloß, Leop., Viehhändl. 2
Rienecker, Frz., Schreiner. 3
6 (Mohr, J., Obsthdl.)
Gottwald, Marg., Witwe. 1
Ritzau, Chr., Gärtner. 1
Kröckel, Barb., Gemüsehändlerin. 1
Lunz, Franz, Schriftsetzer. 1
Fischer, Josef, Schneider. 1
Hein, M., Schreinermstr. 2
7 (Seligsberger, S., We.)
Herold, J., Schneidermstr. 0
Herold, Ludw., Privat. 0
Sonnen, Joh., Innenarchitekt. 0
Seligstein, Amalie, Priv. 1
Schott, Ed., Damenschn. 1
8 *Kämp, Georg, Schreinermstr. R
Bauer, Jf., Magnetopath. 0
Bauer, Hs., Obersteuersekretär. 0
*Oppenheimer, Emanuel, Vertreter von Zuckerraffinerien. 1
*Oppenheimer, E., Tabakgroßhandl. (Inh. Ludw. u. Max Oppenheimer). 1
Dosch, Ad., Poliz.-Obermamtmann i. R. 2
Straub, Andr., Kriminalsekretär a. D. 3
Neeb, Betty, Witwe. 3
Nebengebäude:
Sauer, A., Inv.-R. 0
Kirchner, M., Schreiner. 0
Lehrieder, Josef., Sprachlehrerin. 1
Wittmann, S., Damenschneidermeisterin. 2
Keil, Val., Büttnermstr. 3
Rückgebäude:
Ritter, L., Werkführer. 1
10 Pfau, P., Hufschmied u. Wagenbauer. 1
Dickert, Bab., Witwe. 0
Henke, Georg, Wäschereibesitzer. 1
Schwarz, Herm., Vertragsangestellter. 2
Knenlein, B., Lebensmittelhändlerin. 2
Scholl, Josefa, Köchin. 3
Knörr, Max, Schlosser. 3
Post, B., Oberkond.-We. 3
Rückgebäude:
Ziegler, Ad., Bahnschloss. 0
Beck, Margareta, Witwe. 0
„Gutenberg", Buchdruck., Inh. F. J. Stumpf. 0
12 Fuchsberger, Josef, Inv.-R. 1
Melchior, Elise, Witwe. 0
Markert, G., Arbeiter. 2
Behl, H., Inv.-R. 2
Reinhart, Melch., Arbeiter. 3
14 Dotter, Th., Drechslermeister. 0, 3
Hertel, Karl, Lokomotivführerbewerber. 0
Konrad, Josef, Bäcker. 1
Lurz, Karl, Tapezierer. 1
Brinkmann, M., Photograph. 2
Warmuth, A., Buchhalter. 2
16 Baumeister, Aug., Waffenschmiede u. Vernickelungsanstalt. 0, 2
Ansbacher, D., Lederhandlung. 0
Metzler, Dr. med. dent. Karl, prakt. Zahnarzt. 1
*Berney, J., Manufakturwaren. 1
Weber, Karl, Inhaber einer Privatpension. 1
Ansorg, Jos., Waffenmeister a. D. 2
*Steinhardt, Gebrüder, Weingroßhandlung. 2
Steinhardt, Isid., Weinhändler. 2
Truckenbrodt, E., Bankprokurist. 2

8) Zur Wassen nächst dem Johanniterhof.
10) Der vormalige Johanniterhof.
16) Zur Henne.

Johanniter-Platz.

(VII. [Peter-] Bezirk. Zwischen Augustiner- und Sanderstraße.) D E 5.

1 Biegner, Ferd., Kaufm., i. Fa. Pankr. Moritz, Kolonialwaren. 0, 1
Derleth, Reg., Privatiere. 1
Neumann, Karl, Buchdr.-Faktor. 2
Moritz, P. sen., Privatier. 2
2 *Seligsberger, S., We., Möbel-Kaufhaus, Antiquitätenhdlg. 0, 1, 3
Forster & Wolf, Mehlhdlg. (Laden). 0
Poschet, Fritz, Wirt zum Deutschen Hof. 0
Wolff, Rachel, Kaufmannswe. 1
*Seligsberger, Siegm., Teilh. d. Fa. S. Seligsberger We. 2
3 *Herrmann, Valentin, Metzgermstr. 0, 1
4 *Oechsner, Therese, Weingroßhändlerswe. 2
***Oechsner**, F., Weingroßhändler. 0
*Oechsner, Mich. & Frz., Weinkellerei. 0
Fischer, G., Großhdlrswe. 0
Förtig, Dr. med. Herm., Assistenzarzt. 1
Breunig, Julie, Syndikuswe. 1
Zeitner, Ernst, Eisenbahninspektor. 1
Goldstein, Sim., Kaufm. 2
Oechsner, Rich., Kaufm. 2
Herzing, Regina, Klein-R. 3
Rückgebäude:
Schneider, Engelb., Oberpostschaffner. 0
Elblein, Kuni, Witwe. 0
Frey, Josef, Buchhalter. 1
Uzuber, Soph., Geschäftsführerswe. 1
Grumbach, G., Eisenbahnschaffner. 2
Ringelmann, D., Oberbauregistratorswe. 2
*Stumpf, Franz, Buchdruckereibesitzer. 3
Schmitt, O., Lehrerswe. 3
Dümig, Rosa, Palierswe. 3
Schmitt, Hans, Kaufm. 3
5 *Führer, Otto, Friseurmeister. 0, 2
Kormann, Paul, Verw.-Assistent. 1
7 Feser, Aug., Bäckerei u. Konditorei (Laden). 0
Bernhard, E., Privatiere. 1
9 *Feser, Aug., Bäckerei, Konditorei u. Weinwirt z. Johanniterbäck. 0, 1
Krämer, Bab., Witwe. 2

2) Das ehemalige St. Oswaldspital und die daraus entstandene Johanniter-Ordens-Komturei samt Kirche.

Josef-Platz.

(III. [Grombühl-] Bezirk. Südlich von der Steinheilstr. gelegen.) H 1.

1 Lindner, Valentin, Geschäftsführer. 1
Wirsing, Aug., Schaffner. 0
Roßmann, Kasp., Kraftf. 0
Müller, J., Schneiderm. 0
Kneitz, Jos., Stellwerkm. a. D. 1
Schmitt, Val., Postoberschaffner. 2
Heusler, A., Güterführ. 2
Wagner, Th., Stationsgeh. 3

Schmitt, Andr., Packer. 3
Schneider, Erhard, städt. Lageriſt. 3
2 (Kathol. Kirchenbauverein Grombühl.) St. Josefskirche.
3 Wöhrer, Mich., Eisenbahnſekretär a. D. 1
Rath, Gr., Produktenh. 0
Dittmann, L., Metzger. 0
Bauſewein, Joſ., städt. Arbeiter. 0
Langhans, Theophil Ad., Eisenbahnoberſchaffner. 1
Huth, F., Eiſenbahnoberſchaffner. 2
Endres, Johann Mich., Eisenbahninſpektor. 2
Altmann, Hubert, Mont. 3
Altmann, Mart., Rohrleg. 3
Stöcker, K., Maſchhsgeh. 3
5 Schwinn, M., Kirchner. 0
Dietz, Maria, Witwe. 0
Edelmann, J., Wachszieh. 0
Kraft, Karl, Organiſt. 1
Laufer, Ad., Oberinſpekt. a. D. 1
Konrad, A., Oberbriefträgerswe. 2
Blendinger, A., Wagenmeisterswe. 2
Heizenröder, G., Heizer. 3
Hofmann, Peter, Packer. 3
Weiglein, M., Näherin. 3
7 Vogel, K., Oberpoſtſchaffner. 1
Rauh, A., Schneider. 0
Burkard, Joſ., Eisenbahn-Aſſiſtent. 1
Schmidt, J. A., Poſtaſſiſtent a. D. 2
Küchle, Marie, Privat. 2
Stubenrauch, Gg., Wagenaufſeher. 3
Reinlein, G., Werkmſtr. 3
9 (Schlereth, Hans, Priv.)
Neubert, Fr., Schreiner (Sargmagazin). 0
Endres, Gg., Hausdien. 0
Dömling, Burk., Weichenſteller. 0
Sack, Adam, Zugführer. 1
Endres, Ernſt, Reg.-Ober-Regiſtrator. 1
Pfaff, Michael. 2
Heppel, S., Stellwerkmeiſter. 2
Stühler, Marie, Witwe. 3
Nun, A., Oberlokomotivh. 3
Eſtenfelder, Gg., Schloſſ. 3
11 (Schlereth, Hans, Privatier.)
Brenner, K., Eiſenbahn-Aſſiſtent. 0
Ranninger, H., Buchdr. 0
Späth, Friedr., Schriftſ. 1
Heininger, Paul, Oberlokomotivführer. 1
Fröhner, M., Schloſſer. 2
Jobſt, Johann, Weichenwärter. 2
Roſenmeier, Gg., Oberſchaffner. 3
Eiersheim, Bab., Kontor. 3

Joſef-Straße.

(III. [Grombühl-] Bezirk. Verbindet die Steinheilſtr. mit dem Joſefplatz.) H 1.

2*Bühler, R., Büttnerm. u. Wirt z. Joſefshof. 0
Drößmar, H., Rangiermeiſter. 1
Appler, L., Oberſch. a. D. 1
Weithmann, A., Poſtſekretär. 2
Fersch, Konr., Penſioniſt. 2
Geyer, Johann, Schmied. 3
Pfeuffer, J., Arbeiter. 3

Judenbühl-Weg.

(IX. [Burkard-] Bezirk. Am Nikolausberge nächſt der Mergentheimerſtr. gelegen.)

7 (Meiſter, Joſef, Ofen- u. Herdfabrikant.)
Neuhöfer, Ph., Poſtbed.
17(Seißer, A., Großkaufm.)
23 (Wilucki, Dr. v.)
*Kraus, Eduard, Kaufm.
24 Krug, Peter, ſtädt. Oberbauverwalter.
Krug, Marie, Witwe.
32 Dieck, Waldemar, Oblt. u. Batl.-Adj. I/21. 0
Dieck, Johanna, Witwe. 1
36 Schauſten, Dr. Joh., prakt. Zahnarzt.
— **Seißer,** Ant., Großkaufmann (Gartenh.).
— **Sichel,** K., Inh. d. Fa. Gebr. Sichel (Gartenh.)
— **(Reiß,** Andreas.)
Krieger, Barb., Witwe (Gartenhaus).

Julius-Promenade[1])

(mit Ochſenplatz).

(Nord: I. [Pleicher-] Bezirk, Süd: IV. [Neumünſter-] Bezirk. Zieht vom Ausgang der Karmelitenſtraße oſtwärts bis zur Einmündung der Kaiſerſtraße, Theaterſtraße und Haugerpfarrgaſſe.) D E 3.

[1]) Nach Fürſtbiſchof Julius Echter von Meſpelbrunn, dem Gründer des Juliusſpitals und der Univerſität benannt. Die untere oder Spitalpromenade wurde angelegt 1764, die obere oder Hofpromenade in den 1780er Jahren.

1*Zentner, Lor., Möbelfabrikant. 0, 1
Zentner, Hans, Bankangeſtellter. 1
Hoedt, Regina, Gartenverwalterswe. 2
Kieſel, J., Bahnpenſioniſt. 3
Schömig, Georg, Univ.-Pedell. 3
Vonhauſen, Kath., We. 3
2 *Freudenberger, J., Apoth.-Beſitzer Chemik. (Hirſchapotheke). 0, 1
3 *Breitenbach, Joſef, Gaſtwirt z. Ochſen. 0, 1
Gunzelmann, Bab., We. 2
Bürtel, Hans, Kaufmann. 2
Seufert, Barb., Witwe. 2
Hölzel, Joh., Penſioniſt. 2
Grömling, M., Wagen-Aufſeher. 3
Flock, Anna, Zugführswe. 3
Papſt, A., Gelegenh.-Arb. 3
Hügel, Geſchw., Schneid. 4
Götz, Kunigunde, Witwe. 4
3½ *Schick, Anton, Kolonialwarenhandlg. 0, 1
Mees, Karl, Fahrradhandlung (Laden). 0
Götz, Johann, Schuhmachermſtr. 1
Enzenberger, Joh., Büttn. 1
Klotz, Liſel, Kaſſiererin. 1
Höppel, A., Schneiderm. 2
Maier, Joh., Eiſenbahnſekretär. 2
Schoberth, Marg., Witwe. 2
Wiener, Alfred, Schneid. 2
Dudde, Paula, Schneidermeiſterin. 2
Schwab, M., Inv.-R. 3
Dudde, Max, Kaufmann. 3
Kordwig, Gg., Inv.-R. 3

[3]) Ehemals Herberge und Eigentum der Metzgerzunft.

4 (Vergl. Inn. Graben 1.)
5 *Wolz, Eugen, Gaſtwirt zum Strauß. 0, 1
Schneider, J., Schneidm. 0
Schramm, Otto, Kellner. 0
Wolz, Eliſe, Privatiere. 1
Fabian, Kurt, Möbelhändler. 1
*Wolf-Oppenheimer, B., Damenkonfektion. 2
Wolf, Herm., Kaufmann. 2
Höfner, Ludwig, Friſeur. 2
Thomas, Berta, Witwe. 2
Jainz, P., Schneidermſtr. 3
Hart, Ernſt, Kaufmann. 3
Philipp, Anna, Inv.-R. 3
Hippeli, Frid., Friſeur. 3
Neeſer, Monika, Witwe. 3
Schmitt, G., Weißnäherin 3
Gerber, Gg., Bankbuchh. 3
Rückgebäude:
Hopf, Fr., Bureaudiener. 1
Roth, Edwin, Kaufmann. 1
Weiſenſeel, Anna, Witwe. 1
Geißler, Chr., Pflaſterm. 2
Trapp, Maria, Witwe. 2
Müller, Adam, Schrein. 2
Unterländer, L., Händler. 2
Keller, Franz, Händler. 2
Bachmann, Hermann, Architekt. 3
Sepeur, Hans, Kaufm. 3
Seitz, J., Schirmmacher. 3
6 (Vergl. Inn. Graben 3.)
7 (Stadtgemeinde.)
Pleich. Schulhaus.
*Großmann, J., Schul-Oberoffiziant. 0
Rückgebäude:
Durchholz, Käth., Sicherheits-Kommiſſärswe. 0
Becker, Ant., Meſſer-Offiz. 0
Kochſchule Ver. Frauenheil, Leit.: A. Sprenger.
Müller, F., Sicherheits-Kommiſſär a. D. 1
Mengler, P., Bahnbedienſteter. 1
Klumpp, X., Uhrmacher. 2
Heun, L., Oberlehrerswe. 2
Dümler, Andr., Polizei-Wachtmſtr. 3
Kamleiter, Chr., Polizei-Wachtmſtr. 3
8(Vergl. Inn. Graben 5.)
9 (Arens, Dr. K., Privat-Augenarzt.) 0, 1
Kronewitter, S., Witwe. 2
Gradwohl, G., Witwe. 2
Popp, Eliſe, Damenſchn. 2
10(Vergl. Inn. Graben 7.)
11 *Arens, Dr. K., Augen-Arzt. 2
*Dr. Arens Privataugenklinik. 0, 1
12(Vergl. Inn. Graben 9.)
13 *Staudenraus, Frz., Buchdruckereibeſitzer. 0
Bauſewein, J., Lehrerswe. 1
Bauſewein, Otto, Kaufm. 1
Arnold, Friedr., Schriftſ. 2
Muſelmann, G., Kaufm. 2
14 (Zehnter, M., Kriegsinvalide.) 1
Held, J. & Co., Manufaktur-, Kurz-, Weiß- u. Wollwarengeſch. (Lad.). 0
15 (Lindner, O., Bahnſp.)
Viernikel, Iſid. (Lager). 0, 1
16 (Vergl. Inn. Graben 13.)
17 *Friſch, Dr. med. F., Hofrat, prakt. Arzt. 1
Friſch, Dr. med. Max, prakt. Arzt. 0
*Endres & Cie., Südd. Kohlenkontor. 0
Erb, Eva, Privatiersw. 2

[7]) Das ehem. Strafarbeitshaus: im Jahre 1857 von der Stadtgemeinde gekauft und zu Schulen eingerichtet.

17½, Löſer, Marie, Priv. 2
Krämer, Wilh., Friſeur. 0
Schilli, F., Poſtaſſiſtent. 0
Bucher, Marie, Stationsmeisterswe. 1
Erhart, Pauline, Privat. 1
Müller, Johann Bapt., Oberpoſtſchaffner a. D. 1
Bedel, Wilhelm, Poſt-Aſſiſtent a. D. 2
Schindler, Paul, Kaufm. 3
Ruß, Gg., Weingroßhdlr. 3
Adam, Ther., Witwe. 4
18 (Vergl. Inn. Grab. 15.)
19 (*Juliusſpitalſtiftg.)
*Roſenberger, Gg., Reg.-Rat. 0
Wiedel, Nik., Verw.-Aſſiſt. 0
Hettiger, Gg. M., Prälat, Pfarrer d. Juliusſpit. 0
Marquart, W., Kaplan. 0
Weigand, Engelb., Benef. 0
Dropmann, Dr. med. Cl., jul. Aſſiſtenzarzt. 1
Fiſcher, Dr. med. Leopold, juliusſp. Aſſiſtenzarzt. 1
Holler, Dr. Mich., juliusſp. Aſſiſtenzarzt. 2
Körner, Dr. Eugen, juliusſp. Aſſiſtenzarzt. 2
Schmitt, Dr. med. Ludw., juliusſp. Aſſiſtenzarzt. 3
*Pfiſter, Alfons, Bäckermſtr. und juliusſpitäl. Mühlpächter. N
20(Vergl. Inn. Grab. 17.)
21 *Hartwig, Ludwig, Metzgermſtr. 0, R 1
*Müller, M. (Zigarren-Müller), Zigarren-Spezialgeſchäft. 0, 2
Staudinger, A., Inh. d. Reformhaus „Freya". 1
Dittmaier, E., Schneidermeiſter. 3
Brech, Joſef, Kaufmann. 3
Hellmuth, K., Weinbauaufſeher a. D.
22(Vergl. Inn. Grab. 19.)
24(Vergl. Inn. Grab. 21.)
26(Vergl. Inn. Grab. 23.)
27 (Simon, K., Kaufm.)
*Zapff, Wilhelm, Tuch-, Manufaktur-, Ausſteuer- u. Modewaren-Geſchäft. Inhaber: Karl Simon (Laden).
*Frank, Dr. phil. et med. dent. M., Zahnarzt. 1, 2
Koenig, Fr., Oberlt. a. D. 2
Hengſt, Dr. Ferd., Arzt. 3
Siebenliſt, A., Expedient. 4
Stecher, Karl, Monteur. 4
28(Vergl. Inn. Grab. 25.)
29 31*Schäfer, Max ſen., Bäckermſtr. 0
*Gerhart, K., Zigarren-Spezialgeſchäft (Laden). 0
Steiner, Alexand., Schirmfabrik (Inh. H. Wurtmann, Laden). 0
Schilling, H., Inh. Marie Schilling, Optiſches Geſchäft (Laden). 0
*Schäfer, Max junior, Konditoreibeſitzer. 0, 1
*Laubheimer, K., Weingroßhandlung. 1
*Schutzhalter, Martha, i. Fa. A. Frank Nachfolger, Damen-Modeſalon. 2

[17]) Das vormalige kurfürſtliche Brauhaus.

[19]) Der ehem. Judenleichenacker. Der Bau des Juliusſpitales wurde vollendet im Jahre 1579 nach einer Bauzeit von nur drei Jahren. Vor dem Juliusſpitale auf der Promenade ſteht das Standbild des Stifters, Fürſtbiſchof Julius Echter von Meſpelbrunn, geb. 18. März 1544, geſt. 13. Sept. 1617; er regierte 44 Jahre.

Schmidt, Aug., Schäftenmacher. 2
Scheller, Joſ., Kaufm. 3
Scheller, Emma, Inh. d. Fa. Valta Nachf., Maſchinenſtickerei. 3
30(Vergl. Inn. Grab. 27.)
32 (Vergl. Inn. Graben 31/33.)
33 (Scheingraber, Gebr.)
Schmitt, P. A., Papier- u. Schreibwarenhdlg. 0
Heß, Daniel, Damen- u. Herrenmoden. 0
Cuſé, Jean, Kaufmann. 1
Rüb, Herm., Zollamtm. 2
Schenk, Gg., Kaufmann. 2
Oehninger, Henriette, Poſtdirektorswe. 3
Götz, Dorothea, Rentn. 4
Vornberger, Gertraud, Rentnerin. 4
34(Vergl. Inn. Grab. 35.)
36(Vergl. Inn. Grab. 37.)
38 Ritzert J., Althändler.
Gloggengießer, J. Gottl., Uhrmacher (Laden).
Reidelshöfer, H. & Kuhn, Anny, Zigarren- u. Zigarettengeſch. 0
40(Vergl. Inn. Grab. 41.)
42(Vergl. Inn. Grab. 43.)
44(Vergl. Inn. Grab. 45.)
46*Unterſichter, Friedr., Kaufmann. 1
Engelbreit, Auguſte, Poſtverwalterswe. 2
Hoehn, Aug., Kaufm. 3
48(Vergl. Inn. Grab. 49.)
50(Vergl. Inn. Grab. 51.)
52(Vergl. Inn. Grab. 53.)
54(Vergl. Inn. Grab. 55.)
56 (Ev. Arbeiterverein.)
*Scheller, Anton, Gaſtwirt z. Stadt Nürnbg. 0, 2
*Sängerverein (Vereinslokal.) 1
58(Vergl. Inn. Grab. 59.)
60 *Wagner, Gg., Großkaufmann. 1
*Neumann & Wagner, Papiergrßhdlg., Papierwarenfabr. u. Buchdruck. 0
*Frank, Herm., Kaufm. 2
Wünſchel, Dora, Priv. 3
64*Fränk. Geſellſchaftsdruckerei, G. m. b. H. (Echterhaus). 0
*Hamburg-Amerika Linie, Vertreter: Walt. Götze. 0
*Laugwitz, Bernh., chir. Inſtrumente u. Gummiwaren (Laden). 0
*Bauch, B., Buchhändl. (Laden). 0
*Storg, M. J., (Inh. Thereſe Storg), Spielwaren u. Geſchenkartik. 0, 3
*Kreuzer, Hans, Damenfriſeur. 0, 4
*Then I, Dr. Joh. Bapt., Juſtizrat, Rechtsanw. 1, 3
*Creditreform e. V. (Dir. W. Götze), (Geſchäftsſt.) 1
Bergrath, Dr. med. Rob., Facharzt f. Haut- u. Geſchlechtskrankheiten. 1
*Döhling, Dr. E., Rechtsanwalt. 2
*Döhling, Dr. E., & Dr. Alf. Roth, Rechtsanw. (Kanzlei). 2
*Schweriner Viehverſicherung, Bezirksdirektion (Kontor). 2
*Ulrich, W., Bezirksdirekt. 2
*Sippel, Dr. med. Otto, Spezialarzt (Sprechzim.) 2
*Waibel, Karl, Kaufm. 3
*Rötzer, S., Rechtsanwalt. 3
*Schmitt, Phil., Kaufm. 4

Höhn, Jos., Univ.-Verwaltungsinspektor. 4
Nolden, F., Prokurist. 4
66 *Ott, Fritz, Weingroßhändler u. k. griech. Konsul. 1
*Ott, Friedr. Carl, Weingroßhandlung. 0
Haggenmüller, Th., Dipl.-Ing., Baurat. 0
Konsulat, Griechisches. 1
72 *Erb, Michael, Hotelbesitzer. 1
Hotel Würzburger Hof. 0, 1, 2, 3, 4

66) Genannt Hof zum gold. Löwen oder zum großen oder kleinen Greifenstein, vormals das Fürstlich Salmsche Palais.

Kärner-Gasse.

(IV. [Neumünster-] Bezirk. Führt parallel der Karmelitenstraße vom Gasth. z. Anker bis zur Fleischbank.) D 3 4.

1 Seufert, Ferd., Werkzeugschmied. 1
2 *Hügelschäffer, Joh., vorm. C. A. Würth, Bau- u. Kunstschlosserei (Werkstätte). 0
Heim, M., Obsthändler. 0
Hartmann, Ferd., Elektromonteur. 1
Balling, Karl, Schreiner. 1
Werder, Joh., Bahnarb. 2
Grau, Mart., Schlosser. 2
Tempel, J., Stationsgeh. 2
Hörner, Friedr., Metzger. 2
3 Krieger, Barb., Büttnerswe. 2
Börschel, Gg., Taglöhner. 1
Standhartinger, K., Häfn. 3
4 (Matthei, Franz.)
Rauch, Bab., Kleinhändl. 1
Hoffmann, M., Zugeherin. 2
5/7 *Hügelschäffer, Joh., vorm. C. A. Würth, Bau- u. Kunstschlosserei. 0, 2
Hofmann, Mart., Elektro-Installation. 1
Werner, Jos., Postarbeit. 3
Werner, Jul., Witwe. 3
6 (Mayer, Anton).
Huth, Kilian, Nähmasch.-Händler. 1, 2
Volpert, Jos., st. Arbeiter. 3
8 *Späth, Jos., Spedition. 1
Schmitt, L., Hausbursche. 1
Zorn, Max, Bäcker. 3
Stierstörfer, Hel., Inv.-R. 3
9 Seufert, M., Verkäuf. 1
10 *Späth, J., Spedition. 1
Neller, Greg., Fuhrmann. 2
Freund, Alex., Schneider. 3
Wirsching, Thomas, Hdlr. 3
11 (Stadtgemeinde.)
Lochner, August, Fuhrwerksbesitzer. 1
12 (Dorsch, Mich., Erben.)
Rügemer, Käthchen, Zugeherin. 1
Fichtel, Leonhard, Herrenschneider. 2
13 (Stadtgemeinde.)
Bayer, M., Spenglermstr. 1
14 (Dorsch, Mich., Erben.)
Dorsch, M., jr., Schuhfabrik (Werkst. u. Lager).
15 *Schleicher, Adam, Fuhrwerksbesitzer.
16 (Dorsch, Mich., Erben.)
Weiß, Hieronymus, Stationsgehilfe. 1
Weiß, Gottfried, Maschinenhausgehilfe. 3
17 Lamott, Andr., Wirt zur Mainkette. 0, 1
Viernickel, Georg, Fuhrmann. 2
Schön, Ludw., Näherin. 2
18 (Dorsch, Mich., Erben.)
Dorsch, M., jr., Schuhfabrik (Lager).
19 (Sauer, Eva.)
Sauer, Mich., Assistent. 1
Lösel, Bab., Witwe. 2
Mohr, Jak., Bauarbeiter. 3
20 *Wohlfahrt, Mich., Möbeltransport u. Produktenhdl. 0, 1
Weininger, G., Steinschl. 2
Kraft, Georg, Kaufmann. 3
Molinaro, Gg., Mechaniker. 4
21 *Wolfarth, J., Fuhrwerksunternehmer. 1
22 Roth, J. M., Schlossermeister. 0, 1
Winkler, E., Arbeiterin. 2
Seufert, M., Näherin. 3
23 (Stadtgemeinde.)
*Viernickel, Otto, Fuhrunternehmer. 1
Leykam, Konr., Bildhauer. 2
Imhof, Wilh., Arbeiter. 3
24 (Roth, J. M., Schlossermstr.) 0, 1
Engler, Eva, Putzmacher. 1
Engler, W., Kaufmann. 1
Wachter, Fritz, Wildbrethändler. 2
25 *Koch, Johann, Stockfischhandlung. 2
26 *Völker, B., Schmiedemeister. 0, 1
*Völker, Fr., Hufbeschlag- u. Wagenbau. 0, 2
27 Ullrich, Rosina, Fischhandlung. 0, 2
Lindner, Anni, Kassierin. 1
Lochner, Eduard, Fuhrwerksbes. 3
Kablieber, Bernhard, Reisender. 3
27 1/3 *Schönlein, Georg, Buchdruckereibesitzer.
28 Kusterer, F., Kupferschmied. 0
Müller, Anna, Zugeherin. 0
Belle, Wilhelm, Schloss. 1
Schilling, M., Witwe. 2
Breunig, A., Witwe. 3
29 (Rauch, Gg., Gastw. z. Matrosen). Stallung.
30 Rauch, Gg., Gastw. zum Matrosen. 0, 1
Ebner, Ottmar, Obermonteur. 3
31 *Schönlein, Gg., Kolonialwarenhdl. u. Buchdruckereibes. 0, 1
Götz, Max, Schreiner. 2
Gradwohl, Ther., Witwe. 3
Baierle, Ludw., Arbeiter. 3
32 Rosenbaum, Sam. 2
Wirth, Jos., Fuhrmann. 1
Kunzmann, Johann. 2
Flaschenträger, Anton, Steinmetz. 3
Petersen, Frieda, Näher. 3
33 (Stadtgemeinde.)
Althaus, B., Holzhdlerin. 1
Wieland, Peter, Regier.-Oberinspektor. 2
Burger, Adam, Häfner. 2
Burger, Maria, Inv.-R. 2
Bayer, Mich., Schneider. 3
35 Haus, Nik., Privatier. 1
Strauß, Alfons, Arbeiter. 0
Metzger, Pet., Tapezier. 2
Schrätz, Lud., Schneider. 3
37 (Stadtgemeinde.)
Ebert, Friedr., Oberpostschaffner. 1

25) An der Holzpforte „Zum roten Tor".
31) Am roten Tor „Zum kleinen Christophel".
37) Auf dem Schlupf zum Hollerstock.

Ebert, Gertr., Verkäuf. 1
Ebert, H., Handlungsgeh. 1
Ebert, J., Handlungsgeh. 1
Kaniber, Gg., Buchhalt. 2
Kaniber, Gg., städt. Arb. 2
39 (Stadtgemeinde.)
Wildmeister, Hans Ad., Bau- u. Möbelschrein. 0
Seipel, Ant., Holzspalter. 1
Böth, Babette, Witwe. 2
41 (Wagner, Georg.)
Mehling, Ignaz, Maschinenmstr. 1
Wagner, Hans, Fuhrm. 2
Wagner, Ludw., Büttner. 2
Brenner, H., Dach- u. Schieferdeckermstr. 2
43 (Stadtgemeinde.)
Müller, M., Bahnarbeit. 1
Schnackig, J., Schlosserm. 2
45 (Stadtgemeinde.)
*Wagner, Georg, Fuhrunternehmer. 2
*Wagner, Babette, Fuhrwerksbesitzerswe. 2
47 (Stadtgemeinde.)
Stallungen von Marg. Lochner, Fuhrwerksbesitzerswe.
49 (Stadtgemeinde.)
Ranger, Wilhelm, Büttnermstr (Werkst.). 0
Wagner, L., Fuhruntern. 1
Fuchs, Christine, Witwe. 2
Pfriem, Kunig., Witwe. 3
Hock, Adam, Lackierer. 3
51 (Stadtgemeinde.)
Schürger, H., Fellhdlg. (Lager). 0
Schmitt, A. M., Händlerin. 1
Schipper, Joh., Schrein. 1
Dussel, Jos., Bierbrauer. 2
Kestler, Karl, Inv.-R. 3

39) Zum Seidenbeutel.
41) Zum Unterschlüpf.
49) Zum Gatter.

Kaiser-Platz.

(II. [Hauger-] Bezirk. Am Hauptbahnhof.) F 2.

1 *Kontorhaus-Ges. m. b. H. 0
*Deutsche Bank (Filiale Würzburg). 0
*Hirschmanns, A., Sohn, Tuch-Großhdlg., Inh. S. Saalheimer (Laden). 0
*Heß, Daniel, Inh. d. Fa. Modehaus Heß. 1
Müller, K., Oberreg.-Rat a. D. 2
*Stern, A., Kaufmann. 2
Ruchti, Leonh., Bankdirektor. 2
Rambour, Karl, Oberregierungsrat. 3
*Pfister, Gg., Kaufmann. 3
Kölbel, J., Postsekretär. 3
Leipold, Etha, Bahnverwalterswe. 4
Leipold, Josef., staatlich gepr. Klavierlehrerin. 4
Siry, Max, Hauptm. i. 7. Art. Reg. 4
Knell, V., Eisenbahnverwalter a. D. 4

Kaiser-Straße.

(West: I. [Pleicher-] Bezirk, Ost: II. [Hauger-] Bezirk. Führt von der Juliuspromenade u. der Theaterstraße nördlich bis zum Kaiserplatz [u. zum Bahnhof].) E F 2.

1 (Simon, Karl.)
*Zapff, W., Inh. Karl Simon, Manuf.- und Modewarengeschäft. 0
Lüpsch, Minna, Privat. 1
Samstag, Fr., Kaufm. 1
Stern-Neugaß, H., Privatiere. 2
Huberti, M., Administratorswe. 3
Reiter, L., Regierungsratswe. 3
Roßmann, Adolf, Mitinh. d. Fa. Kleinmann & Roßmann. 3
Stimmler, M., Monteur. 4
2 Volkenstein, Marg., Kaufmannswe. 2
*Volkenstein, Gg., Feinkosthandlung. 0
Schneider, Leonh., Friseur (Laden). 0
Grupp, J. Nachf., Inh. J. Model, Optiker. 0
Meixner, E., Reg.-Amtm., Hptm. a. D. 1
*Oppenheimer, Arnold, Rechtsanwalt (Kanzlei.) 1
Fischer, Margarete. 3
Eichler, Ed., Studienass. 3
Streck, Dr. med. et med. vet. Arnulf, Assistent. 3
3 (Bechtold, Dr. Artur, München.)
Hofmann, O., Spezialhaus f. Damenputz u. Modewaren. 0, 3
*Loeb, M. C., Inh. Elsa Fränkel, Hut- u. Herrenmodehdlg. (Laden). 0
Martin, Dr. Josef, Univ.-Professor. 1
Hornung, Kath., Hausverwalterin. 1
Giesübel, F., Modistin. 2
Giesübel, Mich., Eisenbahningenieur. 2
4 *Bocklet, Osk., Kolonialwaren- u. Delikatessengeschäft. 0, 2
Hoffmann, Marie, Blumengeschäftsinhab. 0, 1
Wipfelder, Georg, Ober-Postsekretär. 1
Baumgärtner, Otto, Geschäftsführer. 3
5 (Laredo, Oskar.)
*Laredo, J., Hofl., Kunstgewerbehaus (Laden). 0
*Fleckner I, Dr. med. Cl., prakt. Arzt u. Zahnarzt. 1
*Fleckner II, Dr. med. dent. Clemens, pr. Zahnarzt. 1
Becker, Frz., Geheimer Justizrat. 2
Popp, Marg., Privatiere. 3
Popp, Therese, Privatiere. 3
Endres, Seb., Postschaffn. 3
Waas, Gretel, Kaffeehausbesitzerin 3
6 *Maier, Karl, Inh. d. Fa.: Ernst Kieß, Nachfl., 1. Wiener Bäckerei, Konditorei u. Café. 0, 1
*Würzburger Gummi-Warenh., Inh. A. Schma. 0
Brandt, Max, Kaufm. 2
Mayer, W., Bankprokur. 2
Lutz, Ida, Privatmallehrerin. 3
Ott, Heinr., Architekt. 3
Müller, Adolf, Kaufmann. 4
Prell, Ursula, Zigarrengeschäftsinhaberin. 4
7 *Laredo, Oskar, Kaufm. 1
*Laredo, F., Hofl., Neues graph. Kabinett (Ausstellungsraum). 0
Förderer, F. J., Postkarten-Zentrale (i. Torweg). 0
*Fels, Rud., Weinagentur u. Weinimport (Kellerei). 0
*Wolsdorff, Emil, A.-G. Hamburg (Fil. Würzburg), Zigarren- und Tabakhandlung. 0
Seufert, Therese, Näherin. 1
Fels, Dr. med. Erich, Assistenzarzt. 2
*Fels, R., Privatier. 2
Jöhle, Ed., Geschäftsf. 2
*Gunzenhäuser, H., Textilwaren-Agenturen. 3
Meder, G., Privatmann. 3
*König, H., elektr. Installationsgeschäft (Bureau). 3
8 Dülk, Kil., Hotelbes. 3
Café Wien, Inh. Gr. Waas. 0
*Kleemann, W. (B. Lustig Nachf.), Baumwollw. 1
*Wolf, Karl, Kaufmann. 2
Hôtel „garni", Roter Hahn. 3
9 (Universität.)
*Wedel, G., Photograph (Geschäftsräume.) 0
*Frankenbank A.-G. 0
*Steinam, A., Herrnkl.-Geschäftsinhaber. 1
*Hamlet, Dr. S., prakt. Zahnarzt. 2
Keßler, M., Musiklehrerin. 3
Keßler, Ph., Ober-Reg.-Rat a. D. u. 3. Bürgerm. 3
Kreuzer, Veronika, Hausmeisterswe. 4
10 *Sans, A., Großschlächterei u. Wurstfabrik. 0, 1
*Modehaus „Elite", Inh. Rolf Schloß. 0
*Seubert, Christ., Kaufm. 2
Fries, Anton, Studienrat. 3
Lindner, Jos., Apotheker. 3
11 Engert, S., Witwe. 3
*Dauner & Engert, Inh. Karl Engert, Drog.- u. Kolonialwarenhandlg. 0, 3
Neptun, Schuhhs. A.-G. (Laden). 0
*Schmidt, Dr. med. Ernst, Facharzt für Haut- u. Harnleiden. 1
*Forchheimer, S., Arztwe. 1
Joa, L., Modesaloninh. 2
Blatz, Anna, Witwe. 2
Dasch, Max, Postsekretär. 4
12 Werthmann, Franz, Kaufmann. 2
Compostella, Vikt., Stahlwarengeschäft. 0
Seufert, Betty, Inh. B. Trautner, Putz- und Modewaren. 0
*Karl, Alfred, Zigarren-Spezialgeschäft. 0, 4
*Metzger, Jul., Fabrikant. 1
Reiner, Elfriede, Opernsängerin. 2
Reiner, W., Opernsänger. 2
Engel, V., Univ.-Pedell. 2
Kübrich, Jakob, Kriegsinvalide. 2
Leithe, Alois, Silberschm. 4
13 (Scheiner, Antonie.)
*Scheiner, F., Papier- u. Schreibwarenhandl. 0
*Scheiner, H., Druckereibesitzer, Mitinh. d. Fa. Fr. Scheiner. 1
*Rosenbusch, S., Großkaufmann. 2
Bitterauf, A., Kaufm. 3
Stürmer, Al., Postassist. 4
*Stettenheimer, H., & Cie., Schuhwarengroßhandl. Inh. Sigm. Rosenbusch (Bureau u. Lager). R
14 Hofmann, Heinrich, Parfümeriegeschäft. 0, 2
*Herzfelder, A. J., Tuchgroßhandlung (Inhaber Albert Haas).
Henze, Willy, Herren- u. Damenfriseur. 0, 3
*Haas, Alb., Kaufmann. 1
Herzfelder, B., Kaufm.-Witwe. 2
*Schmalholz, Gg., Archit. 3

15 Koch, Geschwister. 3
*Ziegler, Kil., Obst- u. Südfrüchtenhandlung, Delikatessengeschäft. 0
*Kirchner, Dr. med. K., Spezialarzt f. Ohren-, Nasen- u. Halskrankheit. 1
Koch, Karl, Kaufmann. 2
16 (Frankonia, Schokolade- u. Konservenfabrik A.-G.)
*Frankonia, Schokoladen- u. Konservenfabrik, vorm. W. F. Wucherer, A.-G. (Laden). 0
*Weglein, David, Bank., Teilhaber d. Fa. Weglein & Lehmann. 1
Samstag, Bab., Privat. 1
*Glaser, B., Privatiere. 2
*Glaser, R. J., & Co., Weingroßhändler. 2
*Rosenthal, L., Privatier. 2
Titscher, Karl, Kaufmann. 3
Moritz, Otto, Kaufmann. 3
Hauschild, Paul, Kunstmaler (Arbeitsraum). R
17 Linz, Aron, Privat. 1
Wagner, J., Inh. Marie Marschmann, Zigarrengeschäft (Laden). 0
Altschüler, R., G. m. b. H., Schuhwarengesch. 0
Eickemeyer, Fanni, Oberregierungsratswe. 2
Ruckert, Ludwig, Kaufm. 3
Seip, Peter, Geschäftsführer. 3
18 *Wittstadt, E., Musik-Instrumentenfabrikt. 0, 3
*Kohn, Siegfried, Kaufmann. 1
*Hirschmann, M., Kaufmann. 2
Hochleitner, Fr., Drechsler. 4
19 *Gernert, Jos., Kaufmann. 1
*Winkler, Rud., Mag. f. Haus- u. Küchengeräte. 0
Halft, Paul, Zigarren- und Zigarettengeschäft. 0
Baumann, Ther., Klein-R. 1
*Berlacher, L., Großhandlung mit Tabakfabrikaten. 2
Hahn, Elise, Oberamtsrichterstochter. 3
Hahn, Justine, Oberamtsrichterstochter. 3
20 (Schott, Geschwister.)
*Sattler, W., Handlung photogr. Bedarfsartikel, Ansichtspostkart.-Verlag. 0
*Bausen, A., Damen- u. Herren-Friseurgeschäft. 0
*Schotts Hotel Deutscher Kaiser. 0, 1, 2
21 *Wehrauch, Gg., Delikatessenhandlung. 0, 2
Kaisers Kaffee-Geschäft (Laden). 0
Prell, Ursula, Zigarrengeschäft (Laden). 0
*Stern, Ludw., Kaufm. 1
*Stern, Nathan, Kaufm. 1
Bosch, Philipp, Kaufm. 3
22 (Schott, Geschwister.)
*Schotts Hotel Deutscher Kaiser.
*Allgem. Industriegesellschaft m. b. H. (Bur.). R 0
23 (Möbius, Elisabeth.)
*Möbius, A., Schokolade- und Tee-Spezialhaus (Laden). 0
*Strobel, E., Damenputzgeschäft. 1
*Strobel, O., Kaufmann. 1
Reich, Charlotte, Privat. 2
Geis, Aug., Kaufmann. 2
Eisenmann, Otto, Postinspektor. 3

24 Mainhart, K., Kaufm., Devotionaliengroßhdlg. 1
*Berner & Steinmetz, Spezialgesch. f. Lederw. 0
Mainhart, K. jr., Assessor. 1
*Hahn, Otto, Kaufmann. 2
*Lustig, Ludwig, techn. Bureau. 2
*Brandenburger, Leop., Wein-Großagenturen. 3
Stephan, B., Privatiere. M
25 *Möller, Ludwig, Hotelbesitzer.
Hotel Kaiserhof, Inh.: Ludwig Möller, Hotel, Café u. Restaurant. 0
26 Jünger, Alb., Kaufm. 3
*Auto-Jünger, Kraftfahrzeugvertrieb (Lad.) 0
Jünger, Paul, Kürschn. 0, 1
*Hotel Weiland, Hôtel garni. 1, 2, 3 u. R 2
27 (Knabs Erben.)
*Knab, K. J., Essig- u. Likörfabrik u. Branntweinbrennerei. 0
*Hellmann, Dr. L., Facharzt f. Nasen-, Hals- u. Ohrenkranke. 0, 2
*Pappenheimer, Dr. Willi, Rechtsanwalt (Kanzlei). 0
*Knab, Karl, Fabrikant. 1
Ameis, Rud., Kaufmann. 1
Popp, Gret., Privatiere. 1
*Hellmann, B., Agentur u. Kistenfabrik. 2
Freund, Joh., Privatm. 2
Freund, Otto, Fabrikangestellter. 2
*Trendel, Ed., Kaufmann. 3
Knobel, Adele, Privatiere. 3
Knobel, Karl, Bankbeamt. 3
Kraus, Adalbert, Geschäftskutscher. R
28 Kontorhaus G. m. b. H.
*Baer, S. M., Kurz-, Weiß- u. Wollwarengroßhandlung. 0, 1
Roeser, Val., Herren- u. Damenfriseur. 0, 3
*Bing & Fürther, Inh.: Isidor Fürther, Lederhandlung. 1
Gack, Elise, Witwe. 1
*Baer, J., Privatiere. 2
*Klemmert, Elise, Schulratswe. 2
*Klemmert, Loth., Kaufmann. 2
Rüger, Edm., Kaufm. 2
Uebel, Marie, Witwe. 3
Rehbock, Alfr., Kaufmann. 3
Mainberger, Michael, Schneidermstr. 3
29 *Stern, Dr. Otto, Justizrat u. Rechtsanw. 1
*Rüger, A., vorm. L. Wallmüller, Zigarrengeschäft (Laden). 0
*Kahn, M., & Co., Manufakturw.-Großhandlg. 0
Wibel, Moritz, II. Staatsanwalt. 2
Wallmüller, Ther., Priv. 3
Bösel, Max, Kaufmann. 3
*Stern, Dr. O., Justizrat, Dr. G. Haas, Justizrat, u. Dr. B. Stern, Rechtsanwälte (Kanzlei.) R
31 Väth, Gg., Privatier. 1
*Roesch, Christ., Zigarrengeschäft. 0, 3
*Schwinn, G., Konditor (Laden). 0
Hofmann, Chr., Friseur (Laden). 0
Kieffer, F., Direktionsratswe. 2
Holz, A., Witwe. 2
33 *Alt, Josef, Hotelbesitzer, Hotel National.

Kant-Straße [1]).

(VIII. [Sanderau-] Bezirk. Zieht jenseits der Bahnlinie längs derselben von der Siebold- bis zur Randersackererstraße.) G 6 7.

[1]) Nach dem Philosophen Kant benannt, früh. Philosophenweg.

12 (Lömpel, Georg.)
Bräutigam, G., Herrenschneidergeschäft. 0
Krapf, Mich., Bahngeh. 0
Büdenbender, E., Arztswitwe. 1
Schraut, Heinrich, Kraftwagenführer. 1
Werner, Ed., Bauführer. 2
Werner, Theresia, Damenschneidermeisterin. 2
Larcher, Bab., Witwe. 2
13 (Lömpel, Georg.)
Schreiber, Franz, Bankdiener. 0
Schüll, Georg, Invalide. 0
Lömpel, Maria, Zimmermeisterswe. 1
Hein, Hans, Kaufmann. 1
Gropp, Lina, Lehrerstocht. 2
Caelius, J., Apothekswe. 2
14 (Hein, Helene.)
Höhn, P., Stationsgeh. S
Zwack, E., Oberpostinspekt. 0
Stegner, Josef, Taubstummenlehrer. 1
Strohmenger, Magdal., Seminaroberlehrerswe. 2
Schmitt, Andreas, Bauführer. 2
15 (Lömpel, Heinrich, Architekt.)
Held, Georg, Seifen- u. Waschmittelgroßhandlg. 0
Wolf, E., Professorswe. 0
Schmitt, L., Arztswe. 0
Lippert, Herm., Referend. 0
Schmitt, F., Oberamtsrw. 1
Link, Aug., Justizratswe. 1
Baum, Elise, Privatiere. 1
Raumer, Fanni, Oberforstmeisterswe. 1
Hagel, Jos., Studienass. 1
Gros, O., Forstrat a. D. 2
Schiedermair, Dr. Rich., Oberstudienrat. 2
Eyrich, K., Lagerverw. 3
Beeh, J., Gerichtsoffiziant. 3
16 Schad, Gg., Fuhrwerksbesitzer. 0
Meining, Frz., Schreiner. 1
Schebendach, Geschwister. 1
Löw, Aug., Wachtm. a. D. 2
Löw, Karl, Buchbinder. 2
Hemmerich, A., Wäscher. 2
17 Oehrlein, H., Büttnermeisterswe. 0
*Fleischmann, G., Kaufm. 0
Harth, M., Lehrerswe. 1
Krenzer, Ludw., Schriftst. 2
May, Anna, Witwe. 2
Rückgebäude:
Seufert, J., Büttnerswe. 0
Oehrlein, Adam, Küfer. 1
18 Katzenberger, Heinr., Milchhändler. 0
Achatz, Alfred, Oberrechnungskommissär. 1
Schuster, Käthe, Staatsbaubuchhalterin. 2
Fink, Joh., Werkmstr. 2
Katzenberger, K., Schrein.-Meister. R 1
19 Söllner, Gg., Kellner. 1
Weinrader, K., Gärtner. 0
Brändler, Em., Lehrerin. 1
Ruland, A., Monteur. 2
Elling, H., Transportarb. 2
Volk, Korn., Buchhalter. 3
Beck, Hans, Schreiner. 3
Rückgebäude:
Beck, Karl, Büttner. 0
Rumpel, Josef, Packer. 1
20 (Kordowich, Lorenz.)
Groß, Vitus, Schaffner. 0
Sauer, Joh., Möbelpack. 0
Friedrich, Bab., Witwe. 0
Streng, Wilh., Bahnarb. 0
Bohnengel, Maria, Priv. 1
Ettinger, A., Steinhauer. 1
Franz, Franz, Tapezier. 1
Geißner, Magd., Witwe. 2
Schwarz, Seb., Tüncher. 2
Zehnter, Maria, Witwe. 2
21 *Kordowich, L., Rent. 2
*Graßer, G., Kolonialwarenhandlung. 0
Heppner, K., Hauptlehrer. 1
Graßer, V., Kaufmann. 2
Platz, Amalie, Lehrerin. 3
Platz, Eduard, Feldw. a. D. 3
24 (Stock, Andreas.)
Kolmstetter, Hch., Lehrer. 0
Langenfaß, Kunig., We. 1
Langenfaß, Rich., Bankbeamter. 1
Bauer, Kaspar, Oberlehr. a. D. u. Kirchenmusikdir. 2
Funke, W., Hauptmann. 3
25 (Priesterseminar.)
*Weber-Flum, K., Arch. 0
Kartels, Geschwister. 0
Dozler, Ludw., Oberlehr. 1
Aign, Th., Bauschuldirekt., Oberbaurat a. D. 2
Spörl, Karl, Rentner. 3
26 *Obermeier, Al., Möbel- u. Eisschrankfabrik. 0
Ott, Ludw., Eisenbahnobersekretär. 1
Bihlmeier, Ther., Klein-R. 1
Englert, Kath., Witwe. 2
Langer, Peter, Bildhauer. 3
27 Konrad, Bernhard, Schneidermstr. 1
Wieland, Hch., Amtsgeh. 0
Kiesel, Lor., Justiz-Obsekr. 0
Adler, Bab., Privatiere. 1
Adler, Emilie, Privatiere. 1
Breunig, Dora, Privat. 2
Rhein, F., Registr.-Vorst. 2
Löw, Hans, Postsekretär. 3
Schneider, M., Lagerarb. 3
28 Langer, L., Privatiere. 1
Schuster, Ther., Institutshauptlehrerin a. D. 0
Haberkorn, Bab., Witwe. 0
Zulauf, Konr., Verwalt.-Assistent. 1
König, Gg., Steuersekr. 2
Lehmann, Fz., Reg.-Sekr. 2
Reichert, K., Kaufmswe. 3
Körber, Johanna, Privat. 3
30 Heinrich, Bab., Priv. 0
Heinrich, B., städt. Arb. 1
33 (Stein, W., Essigfabr.)
Kuffner, Joh., Chauffeur. 1
34 Mandel, A., Korrekt. 0
Mandel, And., Glasergeh. 0
Müller, Mich., Erdarb. 1
35 (Mandel, A., Korrekt.)
Hartmann, M., Maler u. Lackierer. 0
Glahn, Elise, Schuhm.-Witwe. 1
36 (Heeg, Steph., Schieferdeckermstr.)
Aulbach, Klotilde, Witwe. 0
Fink, Franziska, Postsekretärswe. 1
42 Busch, Jakob, Baumeister. 0
*Busch, Gebr., Baugesch. 0
Niedermeier, Mich., Reg.-Baumstr. 1
— **(Riegel**, Georg.)
43 Schätzlein, Marie, Gärtnerei.
45 Tröger, Gg., Privatmann. 0
Müller, Wilh., Postinsp. 1
46 Scheller, Ad., Kaufm.
47 Schliermann, Josef, p. Oberlokomotivführer. 0
Sieber, Mich., Studienrat. 0
Schliermann, Heinrich, Werkstättenvorsteher. 1
50 Engl, Hans, Staatsarchivobersekretär. 1
Ziegelmeyr, Theodor, Gendarmeriekomm. a. D. 1
Steinert, G., Postinspektor a. D. 1
Bürklin, H., Geschäftsleit. 2
Lampert, Joh., Schutzmann a. D. R
50½ Kapp, Jos., Handwerksmstr. a. D. 2
Berg, Josef von, Kaufm. 0
Herrath, Karl, Ober-Intendantursekretär. 1
Herrath, Otto, Militärbeamter a. D. 2
50½a Thorwarth, Adolf, akad. Bildhauer. 1
Brunnhuber, Andr., Hilfsarbeiter. 0
Burkard, Hans, Hilfsschaffner. 0
51 *Zapf, Eugen, Großkaufmann, Inh. d. Fa. Joseph Knorz.
Hartmann, Jörg, Kunstmaler (Atelier).
52 Riethmeier, Christ., Vollstreckungssekretär. a. D. 2
Weigand, Pet., Privatier. 0
Heubach, Carl, Privatier. 1
Wuenschel, P., Verwaltungsobersekretär. 2
Risch, Kathinka, Privat. 2
53 Nold, Emil, Privat.
Bausenwein, Ant., Staatsbank-Inspektor. 1
Boelklein, Hanns, Dipl.-Ing., Flurber.-Amtm. 2
54 Rahn, B., Regierungs-Rechn.-Kommissärswe. 0
Beringer, Fritz, Bankbeamter. 0
54½ Schubert, Johann, Hauptlehrer. 1
Poller, Dr. Kurt, Chemiker. 2
54⅓ *Münich, Georg, Kaufmann. 0
Fuchsenberger, J., Bahnschlosser. 0
Brenner, Marg., Witwe. 1
55 *Ruprecht, Karl, Privatier.
56 Feineis, Mich. Jos., Kaufmann. 0
Fuchs, Rudolf, Ingen. 1
Kornbrust, Alois, Techniker. 1

Kapuziner-Straße.

(II. [Hauger-] Bezirk. Führt vom Residenzpl. bezw. Rennweg nach dem Rennweger Ring.) F G 3 4.

1 (Härth, Anton u. Ign., u. **Spengler**, Georg.)
*Schwabacher, A. W., Weingroßhdlg. (Kellerei u. Kontor). 0, 1
*Geitner, J., & Co., Holzhandlung (Bureau). 1
Linz, Adolf, Werkst. f. plastische Kunst. 0
Müller, Lorenz, Werkstätte f. plastische Kunst. 0
Stephan, Joh., Schrein. 0
*Magdeburger Lebens-Versich.-Gesellsch., Subdirektion Würzburg (Geschäftsstelle). 0
Grimm, Aug., Handelsvertreter (Kont. u. Lager). 0

1) Ehem. Sandscher Hof.

Kaag, Karoline, Inv.-R. 0
Koßner, Andreas, Telegr.-Oberleitungsaufseher. 0
*Porzelt, Dr. Wilh., Facharzt f. Chirurgie (Sprechzimmer). 1
Müller, Dr. Eugen, Revisionsbeamter. 1
Siedler, Seb. Büttner. 1
Goßmann, Frz., Herren- u. Damenschneider. 1
Fischlein, M., Privatiere. 1
Götz, Johann, techn. Obertelegraphen-Inspektor. 1
1½ *Härth, Ignaz, Weinhändler. 1
*Härth, Anton, Weinhändler. 3
*Fränkische Bauwaren, G. m. b. H. 0
*Kirchheimer Kalk- u. Steinwerke, G. m. b. H. 0
Kolb, Ignaz, Weingroßhandlg. (Bes.: Ant. u. Ignaz Härth). 0
Voigt, Karl, Amtsgerichtspräsident. 2
1½ (Härth, Ant. u. Ign.)
Schraud, Jos., Schlachthallenmstr. S
Weber, E., Kaufmannstochter. 0
*Müller, Dr. Fr., prakt. Arzt u. Theaterarzt. 1
Furtner, Fz., Oberingen. 2
Elling, Rich., Werkstättevorsteher. 3
2 Bayer. Landesverein v. Roten Kreuz.
*Rotkreuzklinik m. Pflegestation d. Rotkreuzschwest.
*Seitzer, Valerie, Oberin. 0
*Knott, Sidonie, Oberschwest., Kreisfürsorgrn. 0
Reder, Max, Hausmstr. R
3 Ostler, Frdr., Rentner. 1
Kohl, Sophie, Hauptlehr. 0
Neudörffer, Otto, Kassier. 0
*Rosenberger, Dr. med. Wilh., Fach-Arzt f. Chir. 2
Stöhr, Friedrich, Oberlokomotivführer. 3
Haaß, Martha, Reg.-Oberregistratorswe. 3
4 (Stadtgemeinde.)
Huebers Pflege.
Heim, Josef, Hausvater. 0
Hergenröther, Auguste, Hausmutter. 1
5 Schrepfer, K., Privat. 0
Tiefenbacher, L., Staatsbankinspektor. 1
Schmitt, Eugen, Holzhdlr. 2
Schmitt, Lina, Witwe. 2
Blust, Herm., Gewerbeoberlehrer. 3
Schrepfer, K., Schuhgesch. 3
6 *Adeliges Julianum.
*Beuschlein, Dr. H. K., Direktor.
7 *Lindner, J., Holz- u. Kohlenhändler. 0, 1
Wolf, Wilh., Milchhdlr. 0
8 (Stadtgemeinde.)
Eingang östl. Flügelbau.
*Herbst, G. C., Kolonialwaren- u. Salzgroßhdlg. (Geschäftsr.). 0
Holzlinger, K., Telegr.-Handwerker. 1
Schmidhuber, H., Pol.-Wachtmstr. 1
Krimm, Mich., Hilfsarb. 1
Loos, E., Friedhofgärtn. 1
Müller-Felsberg, Otto, Kunstmaler. 1

4) Gegründet 1794 vom Kaufmann und Stadtrat A. J. Hueber.

7) Mit Gedenktafel an den Komponisten Richard Wagner, der hier wohnte und seine „Fee" komponierte.

Stamm, H., Schneiderm. 1
Jaxtheimer, M., Gefällaufseher a. D. 2
Bohn, J., Kinderfräulein. 2
Schwarz, K., Arbeiter. 2
Klein, Doroth., Witwe. 2
Krieg, Otto, Friseur. 2
Mohrmann, Christine, Weißnäherin. 2
Eingang westl. Flügelbau:
*Schäfer, A., Mechanikermeister u. Autozentr. 0, 1
Väth, Alb., Werkmstr. 0
Kaiser, Agn., Friedhofgärtnerswe. 2
Geenen, Jul., Gärtner. 2
Rückgebäude:
Pfanzer, Adolf, Glaser. 1
Heckelmann, Gr., Bahnarbeiter. 1
Schmitt, A., st. Arbeiter. 1
Lang, Georg, Fuhrmann. 1
Volkmann, Ludw., Oberlokomotivführer. 1
Roos, L., Oberpostschaffn. 2
Fischer, J., Bahnarbeit. 2
Günther, M., Pflasterer. 2
*Hofmann, M., Kaufm. 2
Eingang Mittelbau:
Sigle, H., Schneidermstr. 1
Kemmerer, F., Arbeiter. 1
Steiler, Maria, Witwe. 1
Mack, G., Zugführer a. D. 1
Reinfelder, K., Friseur. 1
Keupp, G., Posttagarbeit. 2
Holzinger, H., Oberpostschaffner. 2
Vogt, Johann, Oberpostschaffner. 2
Reich, K., Metallschleifer. 2
Kopp, Karl, Reisender. 3
Hetterich, L., Möbelpacker. 3
Beckendorf, Christ., Arbeit. 3
Dusel, Andr., Arbeiter. 3
9 (Jacobi, Philipp.)
Platzer, Emil, Kaufmann. 0
Schiestl, Hs., akad. Bildh. 1
11 (Jacobi, Philipp.)
Lagerhaus d. Fa. Ebert & Jacobi. 0, 1
13 *Geys, Fritz, Malzfabrikant. 1
15 (Geys, Fritz.)
*Geys, A. & L., Malzfabrik. 0
Krämer, J., Obermälzer. 1
17 (Stang, Gg., Studienprofessor, München.)
*Bonitas-Bauer Nachf., Buch- u. Plakatdruckerei, Inh. Adolf Drößler. 0
Behr, Dor., Oberlehrerin. 0
Sator, Babette, Forstverwalterstochter. 1
*Gendarmerie-Hauptstat.
Keller, Gg., Gend.-Obersekretär. 1
Schmitt, E., Gend.-Sekret. 1
Gauler, Adolf, Gend.-Wachtmstr. 1
Oerter, Friedrich, Gend.-Wachtmstr. 1
Klüpfel, Emil, Gend.-Wachtmstr. 1
Hopf, Richard, Gend.-Wachtmstr. 1
Brand, Friedr., Stationskommandant. 2
Blanz, Johann, Gend.-Kommissär. 2
Bauschatz, F., Monteur. 3
Schmid, W., Hausdien. 3
Schäfer, Ther., Inv.-R. 3
17½ (Scholl & Harter.)
Harter, Josef, Teilh. d. Fa. Scholl & Harter. 0
Habersack, E., Kaufmannswe. 1
Seubert, St., Prokurist. 2
Münch, S., Direktorswe. 3

15) Ehemalige Kirche des Kapuzinerklosters.

Rückgebäude:
*Scholl & Harter, Bürst.- u. Pinselfabrik (Fabrik u. Lager). 0
Degen, Georg, Eisenbahn-Oberinspektor. 1
19 *Straus, Rud., Weingroßhändler. 2
***Straus,** Melanie, Kom.-Ratswe. 1
*Straus, J., & Co., Weingroßhdlg. (Inh.: R. Straus). 0
Grimm, Felix, Geh.-Rat, Regierungsdirektor a. D. 0
Friedel, Rich., Lehrer. 3
Precht, H., Maschinenmstr. 3
Nebengebäude:
Uhl, Joh., Hotelportier. 1
Perleth, Leop., Postassist. 1
21 (Hausmann, Herm.)
Wittauer, A., Kolonwhd. 0
Schell, Elise, Kesselschmiedswe. 0
Northmann, H., Witwe. 1
Lippert, Konst., Witwe. 1
*Türk, Josef, Chirurg. 2
Erbig, Dr. Max Jos., Reg.-Assessor. 2
Lamm, Leonhard, Buchbindermstr. 3
Werner, Josef, Kaufm. 3
*Ganzmann, Ad., Kaufm. 3
Emmert, B., Witwe. 4
Halbig, Stef., Installat. u. Spengler. 4
Rückgebäude:
Roth, Karl, Bäcker. 0
Messener, J., Bauführer. 0
Hahn, Mich., Fuhrknecht.
Löber, Joh., Tüncher. 1
21a Müller, E., techn., Sachverständ., Vertret. für Industriebedarf. 0
*Martin, Gg., Mitinh. d. Fa. Schmelz & Co. 0
*Löbmann, W., Kaufm. 1
Kesselring, Georg, Oberstudienrat. 1
*Porzelt, Dr. Wilhelm, Facharzt f. Chirurgie. 2
Brunnbauer, J., Postdir. 2
Segner, Dr. Fr., Biblioth.-Direktor. 3
Weber, A., Postinsp. a. D. 4
Ebert, E., Chauffeur. 4
Förtig, Adolf, Buchhalter. 4
23 *Wohmann, Karl, Dampf-Kaffeerösterei-Betrieb. 1, R 0
Stichler, Herm., Inh. d. Restaurant „z. Römer". 0
Bamesreiter, B., Landgerichtssekretärswe. 1
Leipold, Fr., Verwaltgs.-inspektor. 2
Schedler, Therese, Oberwerkführerswe. 2
Väth, Joh., Eisenbahnsekr. a. D. 3
Neuhäuser, Kaspar, Postschaffner. 3
Weidinger, J., Oberpostsekretärswe. 3
Schiestl, Heinz, ak. Bildh. (Werkstätte). R
Bundschuh, Jos., städt. Kassendiener a. D. R 1
25 *Schuster, L. Chr., Ingenieur. 1
*Schuster, L. Ch., Maschinenfabrik. 0, R 0
*Eusemann, Joh., Wirt z. „Kartause". 0, R 1
Wienand, Joh., Kaffeebrennerei. 1
Oehrlein, A., Gärtner. 2
Rückgebäude:
Becker, Karl, Univers.-Reitlehrer. 1
Dittrich, O., Werkführer. 1
Kraus, Valent., Krankenpfleger. 1

Kürzinger, Joh., Arbeit. 1
Hofmann, Kaspar, Büttnermstr. 2
Bauer, Franz, Aufkäufer. 2
Gäbelein, H., Bildhauer. 2
Dertinger, Joh., Dienstmann. 2
27 Seufert, F., Bäckerm. 0
Beck, Ludw., Krankenw. 1
Fröhlich, Mich., Steinmetz. 2
Papp, Eduard, Schreiner. 2
29 (Benkerts Erben.)
Benkert, Ottilie, Privat. 0, 1
Epple, Johann, Kaminkehrermstr. 2
31 (Stadtgemeinde.)
*Gunselmann, Pet., Ing., Maschinenbauanstalt. 0, 1
Gunselmann, Joh., Lokomotivführer a. D. 1
Müller, Hans, Schlosser. 2

Karmeliten-Straße,

mit Ankerplatz u. Fischmarkt. (IV. [Neumünster-] Bezirk. Führt von der alten Mainbrücke in nördl. Richtung zur Juliuspromen. bzw. Gerberstraße.) D 3 4.

1 (Selig, Hugo.)
*Leininger, F. (H. Selig), Manufakturwaren-, Betten- u. Wäschegeschäft (Lagerhaus).
2 (Stadtgemeinde.)
*Stadtsparkasse Würzburg (Kassenraum, Direktion u. Buchhaltung). 0, 1
Schleiß, Erhard, st. Oberoffiziant u. Hausmstr. 2
Klein, Josef, städt. Obermaschinist. 3
3/3½ (Stadtgemeinde.)
Schömig, Frz., Gastw. z. alten Brücke. 0, 1
Klöppl, Paul, Tapetenspezialist. 1
Ziemer, Heinz, Filialleiter. 2
Wolf, K., Tapetenspezialist. 2
Blättner, Joh., Arb. 3
Hupp, Mich., Taglöhner. 3
Dengler, Ant., Buchdr. 3
Englert, Georg, Arbeiter. 3
Präm, Frz., Invalide. 3
Nauth, Kasp., Arbeiter. 3
5 Störrlein, Anton, Hut- u. Mützengeschäft. 0, 1, 2
7 Breyer, Ant., Privat. 2
*Schmidt, Franz, Möbelhandlung. 0, 1
Handschuh, G., Näherin. 3
Kirsch, Barb., Inv.-R. 3
9 *Schmidt, Fr., Möbelgeschäftsinhaberin. 0, 1
Bach, Franz, Metzger. 2
Blatz, Martin, Schreiner. 3
10 (Stadtgemeinde.)
*Rathaus-Neubau.
Walch, R., Ratshausmstr. 3
Hartmann, Mich., Ratsoberoffiziant. 3
11 *Schmidt, Franz., Möbelh. (Geschäftsr.) 0, R
Treiber, Max, Bahnoberschaffner. 1
Fend, J., Schneidermstr. 2
Bocklet, Margarete. 3
Gräb, M., Tapeziergeh. R 3
12 (Stadtgemeinde.)
Polizeihauptwache. 0
Feuermelde-Hauptstelle. 0
Unfallmeldestelle. 0
Eckert, F., Arrestaufseher. 0
Hersam, And., Polizeiobersekretär. 2
Wagner, J., Pol.-Komm. 2

12) Das ehem. Karmelitenkloster, das der Straße den Namen gab. Die Klosterkirche wurde erbaut 1265, abgebrochen 1482.

13 (Stadtgemeinde.)
*Dietz, K., Gastw. z. Anker. 1
Keck, Val., Stationsgeh. 2
Warmuth, Frz., Kaufm. 2
Beck, S., Straßenreiniger. 3
Brandstetter, J., Arbeit. 3
Redelberger, Philipp, Krankenpfleger. 3
14 (Stadtgemeinde.)
Bayer, Mart., Spenglermeister. 0, 1
Klemm, P., Arbeiter. 1
Strobel, K., Arbeiterin. 3
Konrad, Babette. 4
15 Kuhn, Eva, Witwe. 1
Kuhn, Joh., Korbwaren- u. Kinderwagenhdlr. 0, 2
Greßer, Otto, Friseur. 1
Alsheimer, Bab., Witwe. 2
Schneider, Jos., Buchhalt. 3
Ruppert, H., Bahnbed. 3
Wenzel, Marie, Witwe. 4
16 (Stadtgemeinde.)
Müller, H., Fahnenstickerei, Hut- u. Mützengeschäft. 0
*Weißenberger, M., Rolladen- u. Jalousienspez.-Geschäft. 1
17 Geist, Elise, Holzwarengeschäft. 0, 1
18 *Held, Bernh., Kfm. 2
*Neumdörffer, U. M., & Held, Inh.: Hans Harth u. Bernhard Held, Tuch- u. Buckskingeschäft. 0, 1
19 Gärtner, J., Kleiderhändler. 0, 1
Kulzer, Josef, Lokomotivf. 2
Stühler, Joh., Sattler. 3
20 (Staatsärar.)
*Hein, Gebr., Möb.-Lag. 0
*Förtig, Ph. A., Möbellager. 0, R
Hübner, A., Steuervollzieher a. D. 1
Fritz, K. R., Oberreg.-Rat. 2
Hillenbrand, Gg., Steuerbetriebs-Sekretär. 2
Weth, J., Steuerbetriebs-Sekretär. 2
Kneitz, Gg., Verw.-Sekr. 3
Förtig, Franz, Kaufm. R 2
21 (Loos, Bab., Kammerzofe.)
Herttrich, M., Bäckermstr. 0
Düring, Thekla, Witwe. 2
Kälber, Klara, Inv.-R. 3
Bach, Joh., städt. Arbeiter. 3
22 *Götz, Alfr., Bäckerei u. Weinstube. 0, 1
Riedner, Johann Bapt., Tapeziermstr. 2
Wohlfart, Heinr., Schreinermstr. 3
Kindler, Käthe, Privat. 3
23 Matthei, Frz., Buchhändler (Laden). 0
Müller, H., Hutgeschäft (Lager). 1
Albert, Jos., Elektromont. 2
Beilicke, Otto, Maschinenmeister. 3
Rißinger, Paul, Privat. 3
24 *Schwab, B., Seifenfb. i. F. G. M. Roth. 0, 1, 2
Kirchner, St., Geschäftsf. 1
Blank, Herm., Vertreter. 2
Wilde, Paul, Siedemstr. 3
25 Säger, A, Altwhdl. u. Schreinermstr. 0, 1, 3
Endres, Gg., Schneider. 2
Keller, Anton, Schuhm. 4
26 *Heß, Karl, Großkaufmann. 1
*Heß, K., vorm. Gg. Hagen, Kolonialwarengroßhdg. 0
Veit, Heinr., Spirituosenhandlung. 0, 2

17 u. 19) Sonst d. Pfuhlhütten.
20) Das sog. Rückermaingebäude, ehem. Amts- u. Stiftshof des Ritterstifts St. Burkard.

Diem, Elise, Geschäftsf. 2
Schloßnagel, Anna, Priv. 2
27 Schill, Albr., Faltenpressereigeschäft. 0
Rammes, Joh., Schneider. 1
Götz, M., städt. Arbeiter. 2
Wagenbrenner, Ag., We. 3
28 *Krug & Mehler, Kolonialwaren-, Tabakfabrikate-Großhandlg. 0
Krug, Richard, Lageris. 1
Graßl, Josef, Maschinist. 1
Frech, Franz, Fuhrmann. 1
Dorbath, Mich., Arbeiter. 1
Lorenz, Karl, Häfner. 2
Körner, S., Schneiderm. 2
Wanders, Hildeg. 3
Heller, Herm., Glaser. 3
Riegel, Ad., Mag.-Beamt. 3
Leitner, L., Güterlader. 4
29 *Reitzenstein, Seb., Spenglermstr. u. Installateur. 0, 1
Pohley, L., Friseur (Lad.). 0
Thoma, Lina, Weißnäher. 2
Brand, Veronika, Witwe. 3
Frank, Fr., Schriftgießer. 3
Lanz, M., Lokomotivheiz. 3
30 Kirchner, Christian, Kleiderhändler. 0, 1, 2
Wirth, Mich., Schlosser u. Installateur. 3
31 Nüchtern, H., Kleider- u. Möbelhdl. 0, 1
Stühler, Maria, Lokomotivheizerswe. 2
Schuhmacher, A., Lageris. 2
Schuhmacher, Marie, Obsthändlerin. 2
Gerberich, Ph., Former. 2
De Mattia, A., Steinmetz. 3
De Mattia, Babetta, Obsthändlerin. 3
Stähler, Peter, Arbeiter. 4
32 Himmelserb, Doroth., Gürtlermeisterswe. 2
Fuchs, Heinrich, Schuhmacher (Laden). 0
Hippler, Marg., Witwe. 1
Müller, Christ., Lagerarb. 3
Röder, Josef, Müller. 3
33 *Schmidt, Joh. Nik., Metzgerei. 0, 1
Herrmann, M., Eisendr. 2
Imhof, Theod., Bahnarb. 3
Melber, Theodor, Steinhauer. M
Rückgebäude:
Keller, Josef, Maurer. 1
Dentler, Emil, Händler. 2
34 *Brümmer, K., Gasthofbesitzer zum Münchner Hof. 0, 1
Bauer, H., Althdlr. (Lad.). 0
Kraus, Karl, Lehrer a. D. 1
Köth, Jakob, Vertragsangestellter. 2
Müller, August, Metzger. 2
Braunwarth, A., Reisend. 2
35 (Rügemer, Geschwist.) 0
*Rügemer, G., Fischhdl.
Schleißinger, Johann, Kurzwarenhändler. 1
Degen, A., Kraftwagenf. 1
Füller, Hch., Maschinenhausgehilfe. 3
36 (Eing. Pommerg. 7)
***Braun**, Hch., Spengl. u. Installateur. 0, 1
*Glanz, Ad., Subdirektor. 2
Weber, Joh., Obersteuersekretär. 3
Rüttinger, K., Tavezier. 4
37 *Rügemer, Geschw., i. Fa. G. Rügemer, Fischhandlung (Laden). 0
Gabler, Kath., Inv.-R. 1
Kohlhepp, M., Straßenbahnschaffner. 2
Kohlhepp, G., Schuhmm. 3
Ebner, Georg, Arbeiter. 4
39 (Dorsch, Mich., Erben.)
Dorsch, M. jr., Schuhwarengeschäft u. Lederhandlung. 0, 1
Hartmann, Hs., Kaufm. 2
Sahlender, Rosa. 2
Dorsch, Hans, Schuh- u. Lederhändler. 3, 4
41 (Brauhaus Würzb.)
*Nagel, Joh., Gastwirt z. Reichsapfel. 0, 1
Trost, H., Schneiderm. 2
Dees, Josef, Kaufmann. 2
Fries, Marie, Witwe. 3
*Stibor, Gretch., Möbelgeschäftsinhaberin. 3
Hintermair, J., Schneid. 4
Grohganz, M., Korrektorswe. 4
Günthner, Val., Glaser. 4
43 Geier, Nik., Druckereimaschinenmstr. 2
Riedner, J. B., Möbelhändler (Lager). 0
45 (Endres, Hch., Fabrikdirektor.)
Warmuth, Frz., Kolonialwarenhandlung. 0
Weber, Elise, Kuttlerei u. Darmhdlg. (Laden). 0
Stoll, Kath., Spenglermeisterswe. 1
*Mehler, Josef, Kaufm. 1
Mehler, Ottilie, Witwe. 1
Wehnert, Marie, Witwe. 1
*Hein, Joh. Josef, Privat. 2
*Hein, Fritz, Teilh. d. Fa. Gebr. Hein, Möbelhdlg. 2
Engelhardt, Emilie, We. 3
Frisch, Babette, Büglerin. 3
Heß, Wilh., Buchhalter. 3
47 Meyer, Ernst, Metzgerei. 0, 1
Krämer, Elise, Zeitungsstr. 2
Gebhart, Wilh., Witwe. 3
Wendel, Rud., Tüncher. 3
49 Compostella, Viktor, Messerschmied. 0, 1
Compostella, Heinrich, Messerschmied. 0, 1
Welling, K., Küchenchef. 2
Rosenthal, Elise, Privat. 3
Binder, Karl, Friseur. 4
51 *Bienert, A., Molk. 0, 1
Freitag, A., Oberbriefträg. 2
Kuhn, J., Steinhauerpal. 2
Ott, Gg., Schuhmacher. 3
Holzinger, L., Schneiderei. 3
53 (Stadtgemeinde.)
Freibank, städt., Inh. Melch. Leipold, Metzg. 0
*Braun, H., Spenglerei und Installat.-Geschäft (Lager). 0
Landvogt, Gipsfigurenfabr. (Laden u. Atelier). 0
Schürger, Hans, Häutehändl. (Kontor u. Lager). 0
*Zentner, L., Möbelkaufhaus (Laden). 0
*Denk, G., Möbelkaufhaus (Laden u. Werkst.). 0
Schmitt, A., Metzgermstr. (Wurstfabrik). 0
Unterfr. Kreislehrmittel-Anstalt. 1
55 (Freudenberger, Jul.)
*Fränk. Handelsgesellsch. Würzburg. 0, 1
Mandel, Wilh., Färber. 1
Fröhlich, Hs., Schaustell. 2
Reichelmann, Jul., We. 2
Scheuermann, Gg., Maschinenhausgehilfe. 2

28) Hof zum großen Willmuth.
34) „Zum Walfisch".

Göpfert, Bernh., Installat. 2
Krug, Aug., Bahnarb. 3
Schober, Gg., Heizer. 3
57 Deuerlein, F., Bäckermeister. 0
Hippeli, Fr., Fris. (Lad.) 0
Förster, Gg., Sattlermstr. (Werkstätte). 0
Schröder, Fritz, Uhrmachermstr. 1
Held, Elise, Witwe. 2
Konrad, Gg., Mag.-Arb. 2

Kartause.

(II. [Hauger-]Bezirk. Führt von der Handgasse erst parallel, dann einbiegend in d. Semmelstr.) F 3.

1 *Sauter, Jos. B., Ofenfabrikant. 2, R 0
*Adler & Co., Lacke und Farben. 0
Greb, Joh., Hausdiener. 0
Schneider, Franz, Oberpostinspektor. 1
Rottenberger, G., Pens. 1
Sack, Josef, Schaffner. 2
Emert, Ant., Oberpostsekr. 3
Emert, Therese, Witwe. 3
Hofmann, Konr., Werkm. 3
Hartmann, Karl, Buchdrucker. 4
Bornichen, E., Postassist. 4
1½ (Sauter, Jos., Ofenfabrikant.)
Hartmann, Nik., Wagenmeister. 0
Wadenklee, Martha, We. 1
Müller, Magda, Musiklehrerin. 1
Schmidt, Rudolf, Handlungsgehilfe. 2
Berchtold, Emil, Kaufm. 2
Straub, Joh., Oberlokomotivführer. 3
Straub, J., Oberlehr. 3
Gehring, Richard, Buchh. 4
Gehring, Wend., Heizer. 4
Scheuring, J. E., Vereinsdiener. 4
Scheuring, Frz., Friseurgehilfe. 4
Scheuring, Max, Elektromonteur. 4
3 Langguth, Peter, städt. Kassen-Obersekretär. 2
Weckert, J., Schneiderm. 0
Langguth, Therese, Gerichtstaxatorswe. 1
Dörfler, G., Kraftwagenführer. 3
Schneider, Fr., Schreiner. 3
5 (Sichel & Co.)
Muth, Theresia, Flußmeisterswe. 0
Pauly, Willy, Förster a. D. 0
*Weigand, Anton, Gewerkschaftssekretär. 1
*Zentralverband christl. Fabrik- u. Transportarbeiter Deutschlands, Bez.-Sekretariat Würzb. 1
Unkelhaeuser, R., Postinspektor. 2
Schenk, Joh., Schneiderin. 3
7/9 *Heinrich, Gregor, Baugeschäft. 0, 1
*Roll, Karl, & Co, Buchdruckerei. 0
Wolfram-Verl., G. m. b. H. 0
Hirz, Gg., Buchdruckereiteilhaber. 0
*„Das neue Volk", Verl. der Würzb. Zeitung. 0
Hippler, Stephan, Spenglermstr. 1
Zwerger, F., Arbeiterin. 1
Putz, Hans, Kaufmann. 2
Nöth, Emil, Maurer. 2
Heinrich, A., Kolonialhändler. 2
9½ (Albert, Fritz, Nürnb.)
Kohn, Franz, Schriftsetzer 0
Haaß, W., Schneidermstr. 0
Schmitt, Helene, Damenschneiderin. 1
Scheuring, Marg., Sekretärswe. 1
Weikert, Joh. B., Postassistent. 2
Engert, M., Reisender. 2
Rützel, Johann, Eisenbahnsekretär a. D. 3
Werb, Johann, Eisenbahnsekretär. 3
Werb, Dr. Otto, Betriebschemiker. 3
9⅓ Zürrlein, Geschw., Baumeisterstöchter. 0
Breunig, L., Inspektswe. 1
Breunig, Th., Ingenieur. 1
Käßmann, Jos., Kaufm. 1
Jung, Lorenz, Friedhofs-Oberoffiziant. 1
Hippeli, P., Obermonteur. 2
Rützel, Alf., Postinspekt. 2
Oestreicher, A., Schreinermeister. 3
Oestreicher, Karl, Verwaltungsobersekretär. 3
Herrmann, F., Schreinermeister. 3
Schönbein, Maria, We. 4
Jäger, Gregor, Bahnarb.
9¼ (Hanauer, M., & Sohn.)
*Reiß, Herm., Kommerzienrat. 0, 1
Fulder, Nath., Kaufm. 2
Strauß, J., Bekleidungsgeschäft „Mars". 3
Schöning, W., Tapezier. 4
*Hanauer, M., & Sohn, Branntweinbr., Kogn.- u. Likörfabrik. R
11 (Eberlein, Karl)
Hofmann, Gg., Kutscher. 0
Haembster, Marie, Priv. 1
Weißmann, Max, Kaufm. 2
*Wendel, N., Malermstr. 3

Katharinen-Gasse[1]).

(IV. [Neumünster-] Bezirk. Zieht vom Marienplatz in einer Biegung zur Bronnbachergasse.) E 3.

[1]) Die Katharinengasse erhielt ihren Namen nach der Katharinenkapelle, welche da stand, wo jetzt das Haus Bronnbachergasse 20 sich befindet.

1 Bader, Kasp., Wagnerei und Wagenverleih-Geschäft. 0, 1
Wagner, K., Kaufmann. 2
Rückgebäude:
Baunach, Mart., Schloss. 1
Scheuermann, Marie, Köchin. 2
2 *Scheubel, J., Schuhe-, Leder- u. Häutehandlg. 0, 1
*Denzinger, Franz, Althandlg. u. Autodroschken-Unternehmer. 0
Nöll, Ludw., Kaufmann. 2
Schwab, Salomon, Kaufmann. 2
3 *Brütting, Marg., 1
Wirtin z. Himmelsleit. 0, 1
*Brütting, Gg., Geschäftsführer. 1
Weßner, Getr., Witwe. 1
Weßner, L., Schneiderm. 1
Amann, J., Bildhauermst. 2
Keß, H., Friseurmstr. 2
Behringer, Eug. u. Cäcilie, Ehevermittlungsgesch. 3
Rückgebäude:
Rüttiger, Ludw., Büttner. 2
Rüthlein, Anna, Witwe. 3
Rüthlein, M., Weißnäher. 3

1) Die sog. Lommel.

4 *Kalb, Hugo, Kaufmann, Spezialhaus f. Damenhüte. 0, 1, 2
5 Meinzinger, Johann, Kolonialwarenhdlg. 0, 1
Fischer, Andreas, Polizei-Versorg.-Anwärter. 2
Staab, Magd., Inv.-R. 2
Haub, K., Motorwagenführer. 2
Ackermann, Ida, Altersrentnerin. 3
6 *Hecker, H., Buchbindermstr. 0, 1
Fischer, Christian, Zollassistent. 2
7 Hörner, Babette, Gastwirtin zur Burg. 0, 1
8 Drescher, K., Metzgm. 0, 1
Diethmann, Anna, Pensionistin. 2
9 Fischer, P., Produktenhändler. 0, 1
Schneider, Ludw., Assist. 2
10 (Scharnberger, Jos.)
*Einkaufsgenossenschaft d. Bäckermeister Würzburg-Umgebung, e. G. m. b. H. 0
*Bäcker-Innung, Stadt- und Landbezirk. 0
Bast-Preßhefefabrik, G. m. b. H., Nürnberg-Buch, (Niederlage). 0
Neckermann, A., Kaufm. 1
Neckermann, M., Schäftenmacher. 1
Scharnberger, Andreas, Bäckermstr. 2
Ruppert, Maria, Ausbesserin. 2
11 (Beuntner, Josef, Wachswarenfabrikant.)
Hofmann, M., Schneider. 1
Herrmann, Fritz, Arbeiter. 2
Müller, Fritz, Musiker. 3

4) Die Burgpfarre bei unserer Liebfrauenkapelle auf d. Judenplatze.
6) Zu der Armenruh.

Katzen-Gasse s.: **Große u. Kleine Katzen-Gasse.**

Keesburg-Straße[1]).

(VIII. [Sanderau-] Bezirk. Führt von der Kantstr. an deren Kreuzung mit der Erthalstraße in südöstlicher Richtung gegen die „Sieboldsruhe" und „Keesburg" zu.) G 7.

[1]) Nach dem Maurer Kees, der auf der Höhe einen Sommersitz sich erbaut hatte, benannt.

½ (Graßer, Georg.)
Marschhäuser, Christ., Schuhmachermstr. 8
Zwierlein, R., Zimmerer u. Wirt „z. Lindenau". 0
*Barth, Ad., Zimmermstr. 1
Albert, Paul, Kaufmann. 1
Günther, W., Möbelpack. 2
Troll, Chr., Lehrerswe. 2
Fucker, Johann, Gerichtsoffiziant. 3
Saukel, Ludw., Palier. 3
⅓ Schmitt, K., Bäckerm. 0
Weber, H., Bildhauermstr. 1
Zeier, Marie, Büttnermeisterswe. 2
Zeier, Georg, Büttner. 2
Götz, G., Gerichtsoffiziant. 3
1 (Priesterseminar.)
Mundschenk, Chr. 0
Hauck, Georg, Taubstummenlehrer. 0
Scarbath, A., Hauptlehr. 1
Schmitt, Babette. 1

Ritter, M., Fabrikantengattin. 1
Düll, Fritz, Oberlehrer. 2
Trübswetter, Th., Oberregierungsratswe. 2
Hofmann, Lud., Packer. 3
2 Ramig, M., Transport. 1
Weis, Joh., Buchhalter. 0
Nagel, G., Straßenbahnf. 0
Parr, G., Hauptkassier. 1
Greiner, M., Oberlithog. 2
Greiner, Wilh., Kunstmaler u. Graphiker. 2
Fech, Julius, Stadtobersekretär. 2
Rottmann, Ant., Buchdr. 3
Reichold, K., Vergolder. 3
Denner, Jos., Damenschn. 3
3 *Nastvogel, E., Fabrik. 1
*Nastvogel, J., Essig- u. Likörfabrik. R
Helbig, Reg., Postassist. 0
Brötz, Luise, Privatiere. 0
Wurzschmitt, H., Gen.-Ag. 2
4 Beck, Joh., Bauunternehmer. 0
*Götzner, Valentin, jun., Versandgeschäftsinhab. 0
Mayer, Bernh., Kaufm. 1
Merz, Anna, Lehrerswe. 1
Graf, F., Amtsgerichtssekretär. 2
Lohe, Fr., Werkmeister. 2
Gehring, F., Ref.-Maschinenmstr. 3
Roßdeutscher, M., Möbelpacker. 3
Seubert, Karl, Lackierer-Geschäftsinhaber. 3
5 *Lahr, Eug., Apotheker und Fabrikbesitzer. 1
„Silva", Holzverkaufs-Verwertungsgesellsch. E. Lahr & Co. 0
Lahr, Emil, Betriebsleiter. 2
Ankenbrand, Georg, Holzhändler. 3
6 Baumgartner, Geschwister. 1
Dessauer, H. Weinhdlrst. 0
Eichinger, Karl, Schneidermstr. 0
Schumm, Bernh., Kaufm. 1
Schnarr, Jos., Lokomotivführer. 2
Halk, Karl, Rentner. 2
Erk, August, Schneidermeister. 3
Erk, Johann, Rentner. 3
Ertl, Georg, Kaufmann. 3
7 *Lahr, Eug., Apotheker und Fabrikbesitzer. 1
Chem. Fabrik „Ara" (Fabrikräume). 0
„Silva" Holzverkaufs- u. Verwertungsgesellsch. E. Lahr & Co. 0
Lahr, Robert, Apotheker. 2
Wagenhäuser, Katharina, Privatiere. 3
Lahr, Eugen jun., Kaufm. 3
Rückgebäude:
Endrich, Herm., Schriftsetzer. 0
Endrich, M., Schneidermeisterswe. 0
Lehrieder, Rosa, Witwe. 0
Eisenmann, Heinrich, Schreinermstr. 1
*Schicks, H., Baugeschäft. 1
Hörner, Lorenz, Sattler. 2
Goldstein, Otto, Friseur. 2
Fuchsenberger, Friedrich, Schreinergehilfe. 2
Kohlmann, L., Kutscher. 2
Schmitt, Heinr., Elektroinstallateur. 2
11 *Leimig, H., Gutsbes. 0
Leimig, Geschw., Privat. 1
Schenk, Heinr., Kaufm. 2
13 Manstein, E. v., Kunstmaler und akad. Zeichenlehrer. 1
Böpple, Fr., Maschinenhausgehilfe. 0
Heinrich, Steph., Lakier. 0
Reichenwallner, Babette, Zugführerswe. 2
Sendner, B., Kellermstr. 2
Hemkeppler, Katharina, Inv.-R. R
14 (Verningers Erben.)
Seus, Josef, Hauptlehr. 0
17 *Sturm, Julie, Oberlandesgerichtsratswe. 1
Beranek, Paul, Möbelgroßhändler. 0
Harren, Lina, Arztswe. 1
19 *Schedel, Aug., Oberamtsrichter. 1
Finger, Dr. Ferd., Prof., Studienrat a. D. 0
Legrand, O., Bureauvorst. 2
19a Wagenbrenner, J., Ingenieurswe. 1
Scheckenbach, Dr. Julius, Studienrat. 0
20 Bauer, Lud., Staatsbankinspektor. 1
Boshart, Dr. rer. pol. Fritz, Major a. D. 0
Heydrich, Dr. Wilhelm, Oberregierungsrat. 2
Müller, Meta, Lehrerin. 2
20b *Rautenfeld, Berens von, Dr. ph. Friedrich. Rautenfeld, Berens von, Just., Arztswe.
22 *Then, Liane, Rittmeisterswe.
*Schieck, Dr. med. F., Geh. Med.-Rat, Univ.-Prof.
22a *Deppisch, Sophie, Kaufmannswe. 0, 1
Scheuring, Karl, Kraftwagenführer. 0
23 *Bücherl, J., Kaufm. 0
Schwabenbauer, Franz Xaver, Studienrat. 1
Bald, Hs., Kaufmann. 2
24 Oehms, Karl, Kaufm. 0
„Textilia" Würzburg (Kontor). 0
*Tischendörfer, Fr., berat. Ingen. u. beeid. Sachverständiger. 1
25 *Rom, Ant., Privatier. 1
Amon, Dr. Ph., Gerichtsreferendar. 0
26 Bogenhardt, Paul.
27 (Deutsche Reichspost).
Lehr, A., Oberreg.-Baurat.
30 *Löffler, Dr. Hans, Oberbürgermstr.
31 Emmerling, Therese, Oberamtsrichterswe. 0
— **Dopf**, Elise, Schuhmacherswe.

Ketten-Gasse.

(V. [Dom-] Bezirk. Zieht parallel der Hofpromenade von der Hofstr. zur Domerschulstraße.) E F 4.

1 Kongregation der Töchter d. allerh. Erlösers. (Barmh. Schwestern.)
Halbig, M Euphenia, Oberin des Damenstifts.
Fleckenstein, Wendelin, Religionslehrer. 1
Scheublein, Klara, Priv. 1
Kühnlein, Doroth., Priv. 1
Stöckle, Magd., Privat. 1
Bitton, Anna, Privatiere. 2
Faber, Apollonia, Priv. 3
Faber, Nik., p. Pfarrer. 3
Beck, Bab., pens. Lehrerin.
Eck, Gertr., Verkäuferin.
Warg, Anna, Notarswitwe.

1) Ehemals das Theresien-Erziehungsinstitut.

Pfaffenzeller, M., Priv.
Kopp, K., Privatiere.
Ort, Marg., Privatiere.
Grassel, N., Rentmeisterswitwe.
Elshorst, M., Privatiere.
Hafner, Rosa, Privat.
Kraus, Amal., Privatiere.
Kuhn, J. A., Pfarrer a. D.
Keß, Barbara, Haush.
Neumans, A., Baronin.
Neumans, L., Baronesse.
2 (Staatsärar.)
*Süßmeier, Leo, Ingen. 0
Kaiser, Dr. Phil., Domvik. 1
3 (Edels Erben.)
Reißig, Elise, Privatiere. 0
Schöneberger, Lina, Bürgermeisterswe. 1
Hauser, Gabr., Reichsgerichtsratstochter. 2
Bergmann, Wilhelmine, Oberförsterswe. 2
4 *Schubert, H., Privat 2
*Volkmann, Jos., Weinwirt z. Kette. 0, 1
5 *Hemmerlein, Theo, Wirtschaft zur Hofpromenade. 0, 1
Hemmerlein, Dorothea, Gastwirtswe. 1
Gollwitzer, O., Schlosser. 1
Seuffert, F., Lehrerswe. 2
Krauser, Lina, Priv. 2
Angermann, H., Kaufm. 2
Alt, Steph., Oberkellner. 2
Drescher, Kath., Priv. 2
Speiser, Anna, Friseurin. 3
Bürkner, Johann, Zugführer a. D. 3
Merz, H., Maschinenw. 3
Fritsch, Jakob, Kaufm. 3
Fritsch & Effner, Drogengroßhdlg. (Bureau). 3
6 Binder, J. G., Privatier. 1
Fischer, Rud., Schneidereigeschäftsinh. 0
Brönner, H., Studienprof. a. Konservat. d. Musik. 2
Brönner, Franz, Theatermusiker. 2
Wohlsecker, Adelheid. 3
Wohlsecker, Julia. 3
8 Rehm, M., Oberpostschaffner a. D. 1
Lunz, Joh., st. Vorarbeiter. 2
9 („Konstantia", kaufmännischer Verein.)
Stümmer, L., Kolonialwarenhändler. 0, 2
Lang, Karolina, Inv.-R. 1
Ohligschläger, A., Schriftf. 1
Albert, Kaspar, Zugführ. 2
Baierl, Leonh., Kassabote. 3
10 Kapp, Th., Kolonialwarengeschäft. 0
Bohn, A., Kaufmannswe. 1
Mayer, Sus., Postpackmeisterswe. 2
Gado, Jak., Tapeziermstr. 2
Stürzel, Käth., Hausbes.
11 („Konstantia", kaufmännischer Verein.)
Mackhorn, Joh., Rangieraufseher a. D. 0
Wilhelm, Gg., Kaufmann. 1
Wilhelm, Marie. 1
Mauder, A., Zugeherin. 1
Schuster, Franz., Zugeh. 1
Ullrich, A., Weichenstell. 2
Jungmayr, M., Lokomotivführer. 2
Henninger, Albert, städt. Vorarbeiter. 3
12 Schaupp, Bab., We. R 2
Ludwig, Josef, pension. Wagenmstr. 1
*Schloß, S., Weingroßhändler in Fa. Gebr. Schloß. 1
Ohlhaut, E., Eisenbahnoberinspektor. 2
Ledermann, Dora, Rentn. 2
Stahl, Phil., Witwe. 3
Pickel, Willi, Kaufmann. 3
*Schaupp, E., Söhne, Möbelfabrik. R 0 u. 2
13 Haberl, Gg., Naturheilinstitut, Magnetopath und Psychologe. 0
Weickert, Hedw., Rentamtmannswe. 1
Dauer, Jos., Reservelokomotivführer. 2
Schmitt, Max., Postassistentenwe. 3
14 (Gabriel, Walter).
Schindler, W., Vertreter. 0
Dunkel, Johann, Arbeit. 1
Ahawas Emeth, Verein. 1
*Grünfeld, N., Faßhdlg. 2
Schwarz, Joh., Metzger. 2
Mann, E., Schneidermstr. 3
15 (Wendel, Otto.)
Hauck, Joh., Agenturen. 0
Preisendörfer, K., Kaufmannswe. 1
Ehrbar, Franz, Konditor. 2
Fischer, Babette, Witwe. 2
16 Schüßler, M., Witwe. 1
Büchs, S., Schreiner. 0
Müller, Otto, Kaufm. 2
Kern, Elise, Witwe. 2
Feldhäuser, J., Schuhm. 3
17 Eich, Christoph, Wirt zum „St. Michel". 0, 1
Zänglein, Erwin, Stud.-assessor. 2
Zänglein, Leonh., Schriftf. 2
Deubel, Johann, Arb. 3
18 (Falk, August, Oberlokomotivführer.)
Müller, A., Inv.-R. 0
Schneider, A., Schneider. 1
Ruppert, Joh., Schreiner. 2
20 Hartmann, Johann, Zigarrenmacher. 2
Kopp, Karl, Bauarbeiter. 1
Knobling, Kath., Zugeh. 3
22 (Israel. Kultusgem.)
Höfle, Otto, Schuhmachermstr. 0, 1
Dorn, Gretch., Schneider. 2
Plendl, H., Elektromont. 3
24 (Israel. Kultusgem.)
*Link, Bernhard, Tapeziermstr. 0, 1
Wagenbrenner, A., Küfer. 2
Dasch, M., Hausmstr. a. D. 3
26 (Israel. Kultusgem.)
Hauck, Ferdinand, Schuhmachermstr. 1, 2
28 (Brummer, Josef.)
Mayer, Gretchen, Spenglermeistersgattin. 0
Amend, Maria u. Barb., Offiziantentöchter. 1
Bauer, J., Inv.-R. 1
Jäger, Josef, Zeug- und Messerschmied. 2
Michel, Wend., Kaufm. 2
Ach, Josefine, Witwe. 3
Müller, L., Zugeherin. 3
30 Abert, Dr. phil. J. F., Staatsoberarchivar u. Stadtarchivar. 2
*Endres, Alois, Schreinermstr. (Geschäftsr.) 0
Kreutzer, Fr., Handlungsgehilfe. 1
Fischer, Marie, Privat. 1
Wilde, Leonarda, Witwe. 2

24) Zum kleinen Fresser oder Pfauenhof.

Kirchbühl-Straße.

(VIII. [Sanderau-] Bezirk. Führt zwischen der Siebold-straße und der Erthalstr. von d. Kantstr. z. Seuffertstr. G 6.)

8 Büchler, Rich., Staatsbankinspektor. 1
*Graßer, Gg., Großkfm., Teilh. d. Fa. A. Mitesser. 0
18 (Feile, Peter, Architekt.)
Brandt, Gustav Adolf, Kapellmstr. 1
Egger, Hans, Reisender. 2
20 Ullrich, Heinrich, Taubstummenoberlehrer. 1
Laumeister, O., Schlosser 0

Kleine Katzen-Gasse.

(X. [Zellerau-] Bezirk. Abzweigung der Großen Katzeng., mündet in die Zellerstr.) C 3 4.

1 *Ikas, Josef, Kolonialwarengeschäft. 0, 1
Weber, H., Steindrucker. 2
Kohlhepp, Jos., Sattler. 3
Rambacher, Eva, Witwe. 3
3 Huttinger, Hans, Steuerwachtmstr. a. D. 0, 1
Conrad, Joh., Arbeiter. 2
Kühnlein, Marg., Witwe. 3
5 (Bischöfl. Ordinariat.)
Blatz, Karl, Kanzleigeh. 0
Seuffert, Joh., Dekateur. 1
Steinrichter, Joh., Arb. 1
Hofbauer, Marg., Witwe. 1
Haßenzahl, Kath., Witwe. 2
Köberlein, J., Schneiderin. 2
7 *Greb, J., Weinwirt z. Schiffbäuerin. 0, 2
Greb, Andr., Kaufmann. 1
Hügel, F., Sandbaggerei. 1
Baumann, Ad., Kellner. 1
Nachtrab, Marg., Schuhmachermeisterswe. 2
Spengler, Wilh., Witwe. 3
Walz, Jak., Müllergeh. 3

Klingen-Weg.

(VIII. [Sanderau-] Bezirk. Nächst der Neubergstraße.)

—*Stöcker, Gg., Ingen.
1 Sers, Dr. med. Edm., prakt. Arzt.

Klinik-Straße.

(I. [Pleicher-] Bezirk. Führt von der Juliuspromenade zum Pleicher u. Roentgen-Ring.) E 2 3.

1 (Universität.) *Bot. Inst.
Hock, J., Univ.-Werkführ. 0
2 Holzapfel, Josef, Wirt. 0
4 *Oehrlein, M., Maler, Tüncher u. Lackierm. 0, 1, 2
6 (Univers.) *Frauenklin.
Veiel, Johanna, Oberhebamme. 0
8 *Univ.-Frauenklinik u. Hebammenschule.
*Abrahamsen, Dr. Heinr., Arzt. 3
*Wienecke, Dr. Hans, Arzt. 3
*Weigand, Dr. Hans, Arzt. 3
*Mallebrein, Dr. O., Arzt. 3
*Meier, Dr. Josef, Arzt. 3
Knorz, Th., Hilfspflegerin. 3
Steinbach, K., Wäscherin. 3
Keller, Anna, Wäscherin. 3
Herbert, Maria, Zimmermädchen. 3
Friedrich, Fr., Zimmermädchen. 3
Keß, Chlotilde, Zimmermädchen. 3
Keß, Emilie, Zimmermädchen. 3
10 (Juliusspital.) Epileptiker-Anstalt.
12 (Schmitt, Chr., Konditoreibesitzer.)
*Neuburger, H., Kaufm. 0
Müller, Hans, Restaurat. 0

Freudenberger, Hona, Privatier. 0
Hofmann, L., Postinspektor. 0
Ruf, K., Kaufmann. 0
*Orth, Leonhard, Oberforstmstr. a. D. 1
Merck, Josef, Regierungsforstrat. 1
*Schmitz, Emil, Direktor. 1
Woller, Wilhelm, Oberpostsekretär. 2
Krug, Eduard, Flurbereinigungs-Oberamtm. 2
Hünnerkopf, P., Großkaufmann. 2
Fuß, Rebekka, Bahninspektorswe. 2
Küffner, K., Fabrikdirekt. 3
Hartmann, Kl., Friseurgeschäftsinhaberin. 3
Hartmann, R., Kaufm. 3
Rösch, L., Friseurgeschäftsinhaberin. 3
Beislein, Fini, Hausmstr. 4

14 (Löwenthal, Simon.)
*Verein. Transitkellereien W. Kahn (Kontor.) 0
*Dahlinger, Joh., Kaufm. 0
Wehner, M., Hofratswe. 0
*Löwenthal, S., & Co., Weingroßhdlg. (Kontor.) 1
Medicus, A., Privatiere. 1
*Roitzsch, Annem., Privat. 2
Niehus, J., Oberinspekt. 3

16 (Graef, K., Bankgesch.)
*Gerz, Dr. med. Ant., Kreisfürsorgearzt und Facharzt f. Nerven- u. Gemütskrankheiten. 0
*Freudenberger, Mary, Weingroßhandlung. 0, 1
*Lutz, Karl, Warenagenturgeschäft. 0, 2
Otto, Emma, Gesanglehr. 3
Schwendemann, Olly, Musikprofessorstochter. 3
Stoltenberg, K., Kaufm. 3
Keßler, A., Verkäuferin. 4
Keßler, L., Verkäuferin. 3

Kloster-Gasse[1]).

(V. [Dom-] Bezirk. Verbindet die Ursulinergasse mit d. Franziskanergasse.) E 4.

[1]) Früher ein Teil der Ursulinergasse.

Z. Z. o. Hausnummern.

Koelliker-Straße[1]).

(I. [Pleicher-] Bezirk. Führt von der Juliuspromenade zum Roentgen-Ring. D E 2 3.

[1]) Benannt nach dem Anatomen Albert v. Koelliker. Früher hieß die Straße Stelzengasse; dieser Name kommt urkundlich bereits im Jahre 1365 vor.

1/2 ***Mehling,** A., Großkaufmann. 0, 2
*Saalheimer, J. Söhne, Tuch- u. Buckskingroßhdl. (Geschäftsraum). 0
Würth, M., Buchbinderei u. Papierhdl. (Laden). 0
*Mehling, Otto, Kaufm. 1
*Lüdke, Dr. Hermann, Univ-Prof., Facharzt f. innere Krankheiten. 2
Grebner, Mathilde, Priv. 3
Tauer, W., Eisenbahninspektor. 3
Waltzinger, E., Chemikersgattin. 3
Zwierlein, W., Tüncher-Geschäft. 4

1 *Mehling, Andreas, i. Fa. Josef Zirkelbach Nachf., Kolonialwarengroßhandlung. 0
Dietz, Karl, Kaufmann. 1
Zahn, A., Hauptl. a. D. 2
Schellhorn, J., Schreiner. 3
Kleespies, K., Schneiderin. 3

2 (Universität.) Medizin. Kollegienhaus.
Wirthmann, Georg A., Haus-Verwalter und Präparator. R
Im Gebäude sind folg. Institute:
1. *Med. Poliklinik. 0
2. *Pharmazeut. Institut. u. Laborat. f. angew. Chemie. 0
3. *Physiologisch-Chemisches Institut. 1
4. *Pharmakol. Institut. 1

Neubau:
*Nahrungsmitteluntersuchungsanstalt.

3 Hammer, Johanna, Privatiere. 1
*Schokoladenfabr. „Frankenland", Tee- u. Zuckerwaren-Großhandlung, Inh. E. Vollkommer. 0
*Lilienfeld, Richard, Zigarrengroß- und Kleinhandlung. 0
Keller, Anton, Amtsgerichtssekretär. 1
Schwind, Ludwig, Lokomotivführer. 1
Bachmann, Bab., Bahnobersekretärswe. 2
Tremmel, J., Kanzl.-Sekr. 2
Fuchs, Hermann, Damenschneiderei. 3
Wirth, A., Oberwachtmstr. 3

4 (Universität.)
*Hygienisches Institut. 0
Haag, Friedrich Ehrhard, Ass.-Arzt. S
Römmelt, Jos., Hilfsdien. S

5 (Mehling, Andreas.)
*Saalheimer, J. Söhne, Tuchgroßhdlg. (Lager). 0
Fleckenstein, Kath., Bahnbeamtenwe. 0
Meyer, Em., Kaufmann. 1
Bayerlipp, Adam, Präparator. 2
Buchbinder, Lina, Privat. 2
Schuller, O., Witwe. 3
Wachter, D., Gastwirtswitwe. 3

6 (Univers.) *Anatomie.
*Lick, Joh., Ober-Präparator. 0
*Bedel, Mich., Hausverwalter. 0

7 (Union.) Vereinshaus.
Müller, Ludwig, Herrenschneider u. Hausmstr. 0
Lobenhofer, E., Zugführ. a. D. 1
Hirsch, Th., Oberoffiziantenwe. 1
Hirsch, W. Nik., Elektrotechniker. 2
*Martin, Joh., Kaufm. 2
Schneider, Joh., Postassistent. 3
Schubert, Ant., juliusspv. Verw.-Oberkommissär. 3

9 (Union.) Vereinshaus.
Mangold, Karl, Kaufm. 1
Heil, A., Postassistent. 2
Mehling, Matth., Kaufmann. 3

11 (St. Elisabeth-Ver.)
*Sekretariat des kath. Frauenbundes Deutschl. 0
Handarbeitsschule.
Handarbeitslehrerinnen-Seminar.

2) Erbaut 1849—1853.

Konrad-Straße[1]).

(VI. [Rennweg-] Bezirk. Längs der Bahn zwischen der Gerbrunner- u. Seelbergstr.) H 4.

[1]) Benannt nach dem mittelalterlichen Dichter Konrad von Würzburg (gest. 1287 zu Basel). Eine Handschrift seines Hauptwerkes „Der trojanische Krieg" bewahrt die Universitätsbibliothek.

1 (Kabitzsch, B.)
Kabitzsch, Curt, Univ.-Verlagsbuchhändler. 0
Bauer, W., Gymnasialprofessor. 1
*Bulle, Dr. phil. Hrch., Geh. Rat, Univ.-Prof. 2
Fulte, Osk., Bahnschlosser. 3

3 (Stern, Louis, Weingroßhändler.)
*Sigmund, Alb., Wein- u. Spirituosengroßhdl. 0
*Brunner, E., Ingenieur. 0
*Scheuer, Myrtil, Textilwaren-Großhandlung. 2
Gabler, Anton, Kaufm. 1
Beyl, Dr. Hermann, Studienrat. 1
Anderlohr, Helene, Großkaufmannswe. 2
*Piloty, Dr. Robert, Universitäts-Professor. 2
Brehm, K., Oberlehrerin. 3
Streich, Hermann, Ministerial-Amtmann. 3

5 Bauer, Maria, Privat. 0
Benkert, K., Lehrerswe. 0
Langenmayr, L., Generalmajorswe. 0
Wunderlich, Otto, Apoth. 0
*Oelhafen-Schöllenbach, Friedrich v., Oberst a. D. 1
*Kreditversicherungsbank Hermes A.-G. (Bureau). 1
Riedenauer, Karl, Oberregierungsrat. 1
Dahmen, A., Fabrik-Prok. 2
*Heß, David, Kaufm. 2
Ruff, M., Landgerichtssekretär. 3
Pfister, Adam, Kaufm. 3

7 (Stern, Max, Weingroßhändler.)
Zippelius, Lud., Kaufm. 0
Franz, Rudolf, Amtsgerichtsrat. 1
Hajek, Matth., Studienprofessor a. D. 2
Raumer, E., Privatiere. 2
Joos, Fr. D., Oberwerkfhr. am Psychol. Institut. 3
Wetzel, H., Steindrucker. 3

9 (Geiger, Ludwig.)
Häslein, Georg, Lokom.-Führerbewerber. S
Zehe, B., Studienprof. 0
*Stahl, E., Textil-Agent. 0
*Stahl, R., Kaufm.-We. 0
Sippel, Dr. Fridolin, Oberstudienrat. 1
*Furtner, M., Major a. D. 1
Bulle, Lina, Pastorswe. 2
Fikentscher, Friedrich, Diplom-Ingenieur. 2
Fersch, L., Damenschneid. 3
Unna, A., Hauptlehrerin. 3
Fleischmann, Ernst K., Kaufmann. 3

11 *Keyßner, Otto, Großkaufmann. 2
Kreuter, Fr., Dipl.-Ing., Archit. u. Stadtbaurat. 0
Andrae, Gg., Dipl.-Ing., Regierungskulturrat. 0
*Braunschweiger, Alfred, Kommerzienrat, Großkaufmann. 1
*Martin, Theod., Vertr. d. Zigarettenf. G. Zuban, Kom.-Ges., München. 1
Saller, R., Oberreg.-Rat. 2
Brust, Ph., Schneiderin. 2
Sandkühler, Dr. Beda, Geologe. 3
Klein, Jakobine. 3
Gleitsmann, Dr. Georg, Assessor. 3
Thurn, Georg, Studienprofessor a. D. 3

Korn-Gasse[1]).

(VII. [Peter-] Bezirk. Läuft von der Kaserng. östlich zur Neuerberg.) D E 5.

[1]) Nach dem Kornhaus, jetzige Turnhalle Nr. 4 benannt.

1 Pfeuffer, Albert, Pferdehändler u. Gastwirt. 0
Wild, Theod., Metzger. 0
Gräßle, A. Flaschenhdlg. 0, 1
Haselmann, F., Vertragsangestellter. 1

Rückgebäude:
Bauer, Herm., Althändler. 0
Grimm, Kasp., Schuhm. 1

2 Wagner, Konr., Kolonialwarenhandlung. 0
Preisendörfer, Valentin, Schneidermstr. 0
Barthelmes, B., Näherin. 0
Kehlmaier, J., Schreibgeh. 1
Nürnberger, Ch., Mälzer. 1
Kern, Thomas, Schiffer. 1
Wendhack, Karl, Lagerhausarbeiter. 1
Wendhack, M., Witwe. 1
Müßig, Doroth., Witwe. 2

3 Ziegler, Georg, Metzg. 1
Kuchenmeister, Georg, Arbeiter. 0
Thomas, K., Witwe. 1
Betz, Josef, Monteur. 1
Hilpert, Anton, Spengler. 2

4 (Stadtgemeinde.)
Turnverein Würzburg e. V. (Turnhalle.) 1, 2
Häfner, Hans, städt. Arb. 2
Karches, F., Pensionist. 2

5 Finck, Philipp. 0
Kohl, Joh., Tüncher. 0
Weick, Aug., Hausdiener. 1
Mauter, Marg., Heizersw. 2
Knorr, Joh., Arbeiter. R 1

6 Raisz, Aug., Sattlerm. u. Wagenbauer. R 0, 1
Haas, Joh., Arbeiter. 1
Steinbeck, Apollonia, Pensionistin. 1
Kemmer, Bab., Köchin. 1
Müller, Babette, Witwe. 2
Mangold, Christoph, Arb. 2

Rückgebäude:
Gerst, Josef, Polizei-Oberinspektor. 1
Kleinhans, G., Arbeiter. 1
Traud, Josef, Lagerarb. 2
Kraus, Franz, Arbeiter. 2
Kraus, Fr., Goldschmied. 2
Schön, Georg, Müller. 2
Preuß, J., städt. Arbeiter. 3
Schraud, Adam, Arbeiter. 3

7 (Reuter, Michael.)
Mohr, Therese, Inv.-R. 0
Bittcher, Karl, Kaufm. 1
Seufert, Maria, Arbeit. 1

Rückgebäude:
Volk, Friedr., Schreinerm. 0
Scholz, Paul, Telegr.-Arb. 0
Pfahl, Mart., Zementeur. 1

8 (Raisz, Aug.)
Heizenröther, Joh., städt. Arbeiter. 1
Günther, Joh., Arbeiter.

9 Schäfer, Joh., Arbeit. 0
Kern, M., Inv.-R. 1

2) „Zur neuen Burg".
3) „Zum weißen Roß".
4) Sog. Kastenböden oder Kornhaus.

Gottwald, Mich., Arbeiter. 1
Leykam, Joh., Arbeiter. 1
Schmitt, G., Büttnerm. 2

Rückgebäude:
Schmitt, Adam, Arbeiter. 0
Auracher, Adam, Erdarb. 1
Röder, Mich., Erdarbeit. 2

10 (Wolz, Mathilde.)
Brückner, Franz, Glasermeister. 0, R
Wagner, Jak., Mechanik. 0
Herold, K., Bauhilfsarb. 1
Gütlein, Barb., Witwe. 1
Manger, Lina, Privatiere. 2
Schurz, M., städt. Arbeit. 3
Storch, M., Schneider. 4
Winterstein, Adolf, Korbm.

Rückgebäude:
Fuchs, Eva, Zugeherin. 0
Sänger, F., Baggereigeh. 1
Schlotter, Ph., städt. Arb. 1
Fehrer, Gg., Erdarbeiter. 2
Wolf, Flor., Schneider. 2
Weiß, Frz., Monteur. 2

11 Konrad, Elise, Zeit.-Trägerin. 0
Heil, W., Zollwachtmstr. 1
Herrmann, Gg., Taglöhn. 2
März, Marg., Witwe. R 1

12 Schuler, W., Schneid. 1
Väth, Seb., Erdarbeiter. 0
Rieß, Engelb., Erdarb. 2
Mensch, Jos., Fensterputz. 4
Traut, Aug., Kutscher. R 0

13 (Trieschmann, Joh.)
Kraus, J., Möbelpacker. 0
Lermig, M., Bankdiener. 1
Schmitt, Barb., Witwe. 2

Rückgebäude:
Göller, K., Wäscherin. 0
Jonas, Joh., Arbeiter. 1
Schleißinger, A., Maurer. 2

14 Keller, Jakob, Kolonialwarenhandlung. 0, 1
Bonfig, Margarete, We. 2
Aigner, Herm., Metzger. 3
Fröhner, Rud., Arbeiter. 3
Keßler, K., Putzfrau. R 0

15 Sauer, G., Dienstm. 1
Lutz, A., Schneider. 0
Sauer, Franz, Kaufm. 0
Schippert, Nik., Schrein. 1
Supp, A., Kutscher. 2
Windheim, B., Zugeher. 2
Seitz, Barbara, Witwe. R 1
Fleischmann, Friedrich, Schreinermstr. R 2

16 Rosentritt, Leonh., Maurer, Fliesenleger u. Isolierungsgeschäft. 1

17 Schmitt, Frz., Küferei. 0
Schmitt, Auguste, Witwe. 1
Endres, Karl, Metzger. 1
März, Anton, Taglöhner. 2
Schleelein, M., Postillion. 2
Ziegler, Bab., Witwe. R 1
Fessel, W., Zementeur. R 2

18 Reinhardt, Vinzenz, Bäckermstr. 0
Freudenberger, K., Hausb. 0
Störlein, Andr., Arbeiter. 1
Starnberger, H., Arbeiter. 1
Rausch, Georg, Maurer. 2
Stumpf, Christ., Hausmetzger. 2
Fröhner, Frz., Tünchner. 2
Neumeyer, M. Christoph, Schreiner. 3

19 Strifler, Ph., Fuhrm. 0
Kaupper, And., Arbeiter. 0
Lindner, Joh., Schneidermeister. 1
Kohmann, Fritz, Büttner. 2
Holleder, H., Eisenbahnbediensteter. 3

20 Goßler, Fr., Wachszieher. 2
Hauck, Rosa, Witwe. 0
Schmitt, Friedr., Arbeiter. 1
Horn, Josef, Arbeiter. 1
Götz, Konrad, Arbeiter. 3
Göpfert, J., städt. Arbeiter. 3

Rückgebäude:
Hennermann, J., Maurer. 0
Frank, M., Buchdrucker. 0
Baumbach, A., Rentner. 1
22 Pfeuffer, J., Hausbes. 2
Ruck, Heinr., Kriegsinval. 0
Jopp, Adam, Maurer. 1
Pfeuffer, Georg, Schloss. 2
Pfeuffer, Joh. M., Hausd. 2
Pfeuffer, E., Damschneid. 2
Breunig, K., Möbelpacker. 3
Schwab, Fritz, Heizer. 3
24 Geck, Frida, Witwe. 0
Kohlmann, Hans u. Veit, Möbel-, Bau- u. Stuhlschreinerei (Werkstätte). 0
Fischer, N., städt. Wegm. 1
Heß, Barbara, Arbeiterin. 2
Heß, P., Schuhmacher. 2
Gabler, H., Erdarbeiter. 2
26 (Klüber, Hermann.)
Benkert, R., Restaurateur. 0
Rahm, Jos., Bahnarbeit. 2
Rappel, Kath., Wäscherin. 2
Strauß, Soph., Näherin. 3
Dinkel, Mich., Arbeiter. 3

Kranen-Kai.

(I. [Pleicher-] Bezirk. Vom alten Zollamt bis zur Luitpoldbrücke führend.) D 2 3.

1 (Stadtgemeinde.) Alt. Hauptzollamtsgebäude.
*Würzb. Glas- und Holzmanufakt. Nath. Stern.
Stein, W., A.-G., Weinessig- u. Liqueurfabrik, Spirituskeller. 0
2 Oechsner, K., Witwe. 0
Kohl, G., Bahnbedienst. 2
Leibold, Gottfried, Schuhmachermstr. 3
Schwind, Josef, Anton, Photograph (Atelier).

Kroaten-Gasse[1]).

(II. [Hauger-] Bezirk. Beginnt an der Biegung der Semmelstraße, kreuzt die Theresienstr., dann Sackgasse ostwärts.) F G 3.

[1]) So benannt nach einer im 30jährigen Kriege entstandenen Kroatenniederlassung (Kroatendörfchen).

3 *Romeis, Franz, Gärtnereibesitzer. 0
*Herold, B., Großkaufm. 1
Stephan, J., Oberlehrer u. Schulleiter. 2
Gaydoul, Kurt, Kaufm. 3
*Prell, Geschw., Damenmoden. 3
Rückgebäude.
Hartmann, Agnes, Buchbinderswe. 0
Köllner, K., Direktorswe. 0
Feustel, Mathilde, Postassistententochter. 0
Romeis, Regina, Privat. 1
Böhner, Hans, Unterzahlmeister a. D. 1
Lechner, J., Bahnbeamter. 1
Hirschmann, H., Obkelln. 2
Troll, Jos., Steuerinspekt. 2
Keck, Josef, Portier a. D. 3
4 *Boemmel, Dr. A. van, Gen.-Oberveterinär a. D. 1
Böhm, A., Kaufmannswe. 0
Oppmann, Elsa, Oberstleutnantswe. 0
Siebenlist, Friedr. Karl, Rentner. 1
Brodmann, Gertr., Postbeamtenwe. 2
Gätschenberger, Dr. Rich., prakt. u. Facharzt f. Herzkrankheiten. 2
Herbst, A., Kunstbildhauer. 2
Schwab, Th., Ingenieurswitwe. 2
Bosch, Fritz, Kaufmann. 3
Will, Josef, Amtsgerichtsobersekretär. 3
Gammel, St., Eisenbahninspektor. 3
*Unterfränkische Elektrizitätsgesellsch. m. b. H., Großhdlg. f. elektr. Bedarfsartikel. N 0
*Westphal, Fr., Ingen. N 0
5 (Hofmann, Maria.)
*Würzburg. Wach- und Schließgesellschaft. 0
Härtner, Wilh., Kaufm. 0
*Haberstumpf, Friedrich, Damenschneidermstr. 1
*Grünebaum, S., Teilh. d. Fa. Grünebaum & Vorchheimer, Webwar. en gros. 2
Müller, J., Gerichtsobersekretär. 3
Knauer, Marie, Packmeisterswe. 4
Rückgebäude:
*Vorchheimer, Wikt., Weingroßhandlung (Kontor und Kellerei).
6/8 *Seitz, Stephan sen., Kaufmann, Kräutergroßhandlung, Pulverisier-, Schneideanst., Gewürzmühle (Geschäftsraum).
7 (Trautmann, Bapt.)
Zürn, Hs., Verwaltungssekretär. 0
Wörner, A., Obergärtner. 1
Böttink, Dr. med. Ernst, Assistenz-Arzt. 1
Endres, Ferd., Eisenbahnsekretär. 2
Brod, Marg., Witwe. 3
Auers, Elisabeth, Witwe. 3
9 (Ziegler, Ludwig.)
Dworschak, J., Hausmstr. 0
Aulbach, P., Büglerin. 1
Betz, K., Schreiner. 1
Schneider, Joh., Schloss. 1
Betz, Jos., Güterführer. 2
10 *Halbig, Pius, Buchdruckerei. 0
Kraus, Karl, Bierverkaufsstelle. 0, 1
Schmitt, Marg., Steueroberwachtmeisterswe. 1
Voullié, Elise, Weißnäh. 1
Leis, J., Hauptlehrer a. D. 2
Dreßler, Fr., Herren- u. Damenmaßschneiderei. 3
Blatz, Gg., Invalide. 4
11 Reich, Rosa, Kaufmannswe. 1
Rohrer, Adam, Flaschenbierhändler (Geschäftsr.). 0
Bierdümpfel, Christian, Eisenbahn-Oberinspekt. 0
Heinrich, Chr., Feinkostgeschäftsinhaberin. 1
Heinrich, G., Pensionist. 1
12 Reiner, Geschwister. 1
Schmitt, Jos., Schuhmm. 0
Fersch, Ernst, Kaufm. 1
Fersch, Karl, Kaufmann. 1
Fuß, Elise, Witwe. 1
Oeffner, Dorette, Witwe. 2
König, Josef, Chauffeur 2
Lieber, Chr., Schneider. 2
Maag, Ant., Eisenbahnbediensteter. 3
Heppel, Kosmas, Postbediensteter. 3
13 (Falk, Aug., Oberlokomotivführer.)
Konrad, Max, Tüchermeister (Werkstatt). 0
Seubert, Mich., Kunst- u. Bauschlosserei (Werkst.) 0
Lieb, Jos., Rangierauff. 0
Weis, Ant., Bäckergeh. 1
Greulein, F., Schneiderm. 1
Braun, Melch., Stat.-Geh. 1
Schlichtig, Eva, Zugeherin. 2
Leimgrub, M., Wäscherin. 2
Seitz, Kasv., Pensionist. 2
Berger, Alois, Friseur. 2
Michel, Friedr., Schriftf. 2
Weberbaum, Fr., Maurer. 2
Thein, Georg, Bäcker. 2
14 (Hofmann, Kaspar.)
*Knorr, F., Schneidermst. 0
Strohmenger, Franz, Arbeiter. 0
Endres, Adolf, Buchh. 1
Röhnert, Peter, Arbeit. 1
Stephan, Georg, Bierbrauer. 1
Schmitt, Josef, Arbeiter. 2
Faust, J., Posthelfer. 2
Moser, B., Schreiner. 3
Friedrich, Lor., Postassist. 3
16 (Schramms Erben.)
Krappmann, G., Bäcker. 0
*Grüner, K., Tapeziermst. 1
Schönderlein, Walter, Prokurist. 2
Silberzahn, Joh., Postpackmeister a. D. 3
18 Falk, August, Oberlokomotivführer. 1
Falk, K., Verw.-Assistent. 0
Marschhäuser, Andreas, Bildhauer. 2
20 (Falk, August, Oberlokomotivführer.)
Falk, Max, Buchhalter. 0
Obermeyer Hans, Vers.-Agent. 0
Wiener, Philipp, Fechtlehrer. 1
Schuler, Fritz, Mälzer. 1
Hau, Jak., Schuhmachm. 2
Endres, Ludw., Bäckergh. 3
22 Zürn, Ad., Eisenbahnlademstr. 0
Krämer, R., Eisenb.-Arb. 0
Rees, Gg., Oberdrucker. 1
Rosenmüller, Nikolaus, Unfallrentner. 1
Rothaupt, Gg., Steindr. 1
Heiligenthal, Jos., Oberlokomotivheizer. 2
Reuß, Katharina, Witwe. 2

Kürschner-Hof[1]).

(IV. [Neumünster-] Bezirk. Verbindet die Domstraße mit dem Marktplatz u. der Schönborn- bezw. Eichhornstr.) E 3 4.

[1]) Früher der Saalhof wo, sonst die Kürschner ihre Ware feilhielten. Seit Abbruch des ehemaligen Landgerichtsgebäudes zwischen dem Neumünster und der jetzigen Hausnummer 1 hat die Straße den Hofcharakter verloren.

— ***Nagengast**, Ernst, (Blumenhaus.)
1 Egstein, M., Kaufmannswe. 2
*Egstein, F. A., Spezialgeschäft für Kontorbed., Geschäftsbücherniederl. 0
*Wagner, J. V., & Cie., Seide-, Modew.- und Damen-Bekleidungsgeschäft. 0, 1
*Heppt, L. & Dr. Kunz, Rechtsanwälte (Kanzlei.) 1
Egstein, Hans, Kaufmann. 2
Neudecker, B., Zugführer. 3
Schießer, Gg., Schneidermeister. 3
2 (Kirchenstiftung.) Neumünsterkirche.
3 *Biow, Edm., Optische Anstalt. 0, 1

[2]) Grabstätte des hl. Kilian, gest. 688. An der Ostseite das Grabdenkmal Walthers von der Vogelweide.

Gehm, Wilh., Zuschneider. 2
Burkholz, Ernst, Gärtner. 3
4 (Seißer, M. Ph., offene Handelsgesellschaft.)
*Seißer, M. Ph., Kaufhaus für Kurz-, Weiß-, Woll- u. Modewaren. (Geschäftsräume). 0
*Generalag. d. Münch. u. Aach. Mob.-Feuerversf. (Kontor.) 1
*Försching, Karl, Dentist. 2
Schneider, Peter, Bankbeamter. 3
Brönner, G. L., Schneid. 3
5 (Kummer, Karl, Eger.)
*Nienstedt, B., Inh. d. Fa. K. Huber, Nachf., Pelzwaren- u. Hutgeschäft.
*Storr, Karl, Kurz-, Weiß- und Wollwaren-Großhandlg., Baumwollwar. 2
6 Seißer, M. Ph., offene Handelsgesellschaft.)
*Seißer, M. Ph., Kaufh. (Geschäftsräume). 0
Corves, Dr. jur. E., Großkaufmann, Teilh. d. Fa. M. Ph. Seißer. 1
*Seißer, Dr. med. Rudolf, Hofrat u. prakt. Arzt. 2
*Hußla, B., Agentur und Kommissionsgeschäft in Textilwaren. 3
Seißer, Dr. iur. et rer. pol. P., Verbandsgeschäftsf. 4
7 Scheller, Em., i. F. Gg. Scheller, Handschuhm. 0, 1
*Jacob, Christian, Uhrmachermstr. (Laden). 0
Fischer, L., Zigarrengesch. 0
*Dildey, Ant., Automobilgeschäftsinhaber. 2
Dildey, Gretch., Witwe. 2
Raps, Hugo, Apothekenverwalter. 3
Kneitz, Betti, Stickerin. 4
Kneitz, D., Baderswe. 4
9 (Hügel, Hans.)
Heisel, Fr. Jos., G. m. b. H., Hut- u. Schirm-Spezialhaus (Laden.) 0
Hauser, Josef, Wachtmstr. der Schutzmannschaft. 1
Volk, Ant., Postassistent. 2
Jünger, R., Schuhwarenhändlerswe. 3
Simon, W., Kreissekretär. 4
11 (Schleicher, C., Erben.)
*Schleicher, Carl, Juwel.-Geschäft u. Uhrenhdlg. 0
Jünger, H., Schuhwaren (Laden). 0
*Joerg & Seitz, Putzgesch. (Laden). 0
*Jan, E. F. von, Dr. phil. et med. dent., pr. Zahnarzt. 1
*Joerg, Josef, Gold- u. Silberschmied, Inh. d. Fa. Emil Weiglein. 2
Joerg, Marg., Putzgesch. 2
*Schleicher, E., Uhrmach. 3
Bach, Dr. Ed., Assessor. 3
Vollrath, Franz., We. 4
13 *Bohlander, Adolf, Rechtskonsulent (Bur.) E
*Münich, Gg., & Söhne, Zigarrenspezialgeschäft (Laden). 0
Mühlon, Hans, Kaffee-Geschäft. 1
*Gensler, A., Herrenmodewaren. 0, E, 3
Bauer, F., Schneider. 3
15 *Schwarz, Fr., Juwelier, Gold- u. Silberwarengeschäft. 0
*Emmericher Waren-Expedition, G. m. b. H. (Laden). 0, 1

[13]) Hier stand früher das Haus „Zum englischen Gruß".

*Mützel, J., & Co., Vertretungen. 1
*Fröhlich, L., Viehhdlg. 1
Schwarz, Max, Teilh. d. Fa. F. Schwarz. 3
17 *Ortner, F., Inh., Mart. Dittmar, Handschuh-, Krawatten- u. Herrenwäsche-Spez.-Geschäft (Laden). 0
*Sommerfeld, Dr. med. dent. Otto, prakt. Zahnarzt (Praxis). 1
Dittmar, Mart., Kaufm. 2, 3
19 Ruckert, Anna, Priv. 1, 2
*Ruckert, K., Graveranstalt, Inh. K. Müller (Eing. Blasiusg.). 0, 3
Titscher, K., Parfümerie Viktoria (Laden). 0
21 *Knuert, G., Uhrmacher u. Juwelier.

Landwehr-Straße[1]).

(VII. [Peter-] Bezirk. Verbindet die Kaserngasse mit der Sanderstr.) D E 5.

[1]) Früher Armen-Sünderngasse auf einem der großen Gräben, die „Landwehr" hießen und zur Verteidigung dienten, aufgebaut.

1 *Hümmert, Ad., Fuhrunternehmer. 0
Hartmann, Rud., Friseur. 0
*Philipp, Herm., Kaufm. 1
Vogentanz, Joh., Metzger. 1
Friedrich, Franz, Schuhm. 2
3 (Dumor, Heinr., Erben.)
Dumor, Heinr., Kunstschlosserei, Inh.: G. u. B. Dumor. 0, 1, 2
3½ Stubenrauch, Hans, Metzger u. Gastwirt. 0, 1
Englert, H., Bankprok. 2
Beck, Viktoria, Witwe. 2
4 Koch, Jos., Perückenmacher und Friseur. 0
Koch, Hans, Graveur. 1, 2
Schellenberger, J., J.-R. 2
Mayerhöfer, A., Gärtn. 2
Hermann, J., Zementeur. M
Döpfer, Jak., städt. Arb. M
5 (Stubenrauch, Joh.)
Müller, Joh., Bauarbeit. 1
Böhnlein, S., Witwe. 2
6 (Schmitt, J., Sattlerm.)
Joa, Georg, Kaufmann. 0
Knochel, Ludwig, Küfer. 1
Schnitzbauer, A., Schaffnerswe. 2
Engelking, W., Schneid. 3
7 Seemann, Peter, Schuhmacher. 0, 1
Bitter, Peter, Schuhmach. 2
Glücker, Joh., Erdarb. 1
8 Gräbner, Bernhard, Hausbesitzer. 1, R 0
Klemens, K., Postassistent. 2
Rath, Marg., Postschaffnerswe. 3
Gurr, Michael, Büttner. 0
9 Altenhöfer, Gg. Adam, Landschaftsgärtner. 1
Kranzer, Karl, Arbeiter. 0
Oehn, H., Buchbinder. N
Weydt, Joh., Händler. R 0
Albert, Val., Schneider. R 1
Jopp, Joh., Pensionist. R 2
10 *Huller, J., Privat. 1
Kolb, Joh G., Tütenfab. 0
Geißler, Val., Buchdr. 2
Brand, Loni, Inv.-R. 2
Schmitt, Fanny, Strick. 3
Kolb, E., Klein.-R. 3
Dürr, Sophie, Zugeherin. 3
11 *Popp, Bab., Fuhrwerksbesitzerswe. 0
Hublitz, Wilh., Buchbind. 1
Zander, P., Univ.-Wart. 2
Schebendach, V., Kelln. R 1

[4]) Die sog. Rehhecke.

13 *Spiesberger, F., Chirurg und Friseur. 2
Seubert, Soph., Arbeiter. 0
Spiegel, J., Zimmerm. 1
Zeilner, Jul., Posthelfer. 3
Popp, Anna, Wäscherin. R 1
15 Breitenstein, Franz, Baumstr. 3
Schlund, Mich., Reisend. 0
*Oehrlein, G., Schieferdeckermstr. und Blitzableitersetzer. 1
Fischer, Christian, Kraftwagenführer. 1
Bader, Marg., Witwe. 2
Genheimer, Anna. 3
Rückgebäude:
Schunder, A., Arbeiter. 0
Maurer, Anna, Witwe. 0
Reumann, Fr., Büttner. 1
17 Schuhmann, Georg, Lagerarbeiter. 0
Heimbeck, H., Tapezier u. Dekorateur. 0
Heusler, Ludwig, Polizei-Oberwachtmstr. 1
Hartmann, Georg, Tonofen- und Herdgeschäft (Kontor). 1
Roda, Kath. von, Baurechnerswe. 2
Göppel, A., Inv.-R. 2
19 Stümmer, Karl, Büttnermstr. 2
Wagner, M., Zugeherin. 0
Franz, Mon., Inv.-R. 0
Bauer, Elise, Inv.-R. 1
Keidel, Marie, Inv.-R. 1
Zuchtriegel, K., Witwe. 3
Rückgebäude:
Hammer, R., Mechaniker. 0
Huth, Joh., Schneiderm. 1
Blank, B., Oberpostschaffnerswe. 1
Wabler, Matth., Inv.-R. 2
Bode, Paul, Werkmstr. 2
21 Fischer, Bab., Priv. 1
Kram, Franz, Packer. 0
Schwab, Gg., Zugführer. 2
Rückgebäude:
Bernhard, R., Lehrerswe. 0
Amann, Gg., Herren- u. Damenschneider. 1
Göbel, Ant., Mechaniker. 2
Hartung, Ant., Gärtner. 3
Götz, A., Restaurateurswitwe. N 0
23 (Schneider, G., Erben.)
Schneider, Apoll., Priv. 0
Pickel, Eva, Witwe. 0
Spiegel, Fr., Bahnarbeit. 1
Spiegel, Joh., städt. Arb. 1
Rückert, Johann, Arb. 2
Ludwig, Marie, Priv. 2
Schwink, B., Zeitungstr. 2
25 Dietz, W., Produktenhändler und Büttner. 0
Schütz, Franz, Schlosser. 1
Spitznagel, R., Arbeiter. 2

Lang-Gasse.

(IV. [Neumünster-] Bezirk. Zieht v. Vierröhrenbrunnen nördlich längs dem Rathaus zum Marktplatz.) D 4.

1 (Stadtgemeinde.)
2 *Ott, Max, Seifenfabr. (Fabrikr. u. Laden). 0, 1, 2
4 (Spindel, Moses, Oberbaurat, Innsbruck.)
*Schloß, Arth., Getreidegroßhandlung. 0
Schuhhaus „Rehhecke" (Laden). 0
Sirkus, Alb., Kaufmann. 1
Christ, Gretch., Damenschneiderin. 1
Christ, S., Wachszieher. 1
Schipper, Marie, Witwe. 1
Keller, A., Schuhmachermeister. 1
Riedner, K., Messerschm. 2
Rhein, Fried., Schneider. 2
Rehm, Frz., Postassistent. 2
Jäger, Leonhard, Hilfspostschaffner. 2
Söllner, Doroth., Witwe. 2
Söllner, H., Geschäftsf. 2
6 Schenk, Th., Kaufh. (Geschäftsräume). 0, 1
Wolf, Wilh., Hausmstr. 2
Burkart, Lud., Bahnarb. 3
Mößlein, Jos., Install. 3
8* Schwab, Nikolaus, Weinwirt. 0, 1
Trost, Karl, Schweinemetzgerei (Laden). 0
*Koffler, Georg, Eier- u. Fettwarengroßhandlung (Lad. u. Kont.) 0
Müller, Max, Bürstengeschäft. 0, 1
Pappenberger, Mina, Arztswe. 1
Oechsner, M., Brauer. 2
Diener, Alfr., Schuhhdlr. 2
Hartmann, W., Schuhm. 3
Oppmann, Marg., We. 3
Scheder, Jak., Tüncher. 4
Brendler, A., Güterführer. 4
10 (Fischer, H., Priv.)
*Fischer, H., Lederh. und Schuhwarenlager, Inh. Karl Fischer und Max Näbe (Lad.). 0
Röll, R., Kolonialwarhd. 0, 2
Schott, Ferdinand, Metzgermeister (Laden). 0
*Brandstetter, Daniel, Handelsvertreter. 1
Deubler, Maria, Inv.-R. 2
*Fischer, K., Kaufmann. 3
Schmitt, Babetta, Witwe. 4
Böpple, Eug., Schreiner. 4

Lange Bögen,

(VIII. [Sanderau-] Bezirk. Verbindungsweg zwischen Keesburgstr. u. Brettreichstr.

— **[2] Gebhard**, Gg., Oberingenieur. 0, 1
Glotzner, Wilh., Betriebsmonteur. 1
Enard, Therese, Witwe. 2
— **Aulbach**, Hans, Bankprokurist.

Laufer-Gasse.

(X. [Zellerau-] Bezirk. Verbind. die Alte Kasernstr. mit der Dreikronenstr.) C 3.

1 Rahner, Chr., Heizer. 1
Wehner, S., Geschäftsf. 0
Reiter, M., Chauffeur. 2
Becker, Ludwig, Schuhm. 2
2 König, Mich., Rentner. 0
Günther, E., Witwe. 0
König, A., Schriftsetzersw. 1
Kramer, Franz, Steinbildhauer. 1
Dusel, L., Schreinermstr. 2
3 (Köhler, M.)
Kempf, Ernst, Händler.
4 Scheller, F., Landwirt. 0
Ehmann, Fritz, Schuhmachermstr. 0
Müller, Mich., Kaufm. 0
Deckert, Andreas, Arbeit. 0
Keller, L., Hilfsarbeiter. 1
Flurschütz, M., Wäscher. 1
Schmitt, J., Inv.-R. 1
Schmitt, J., Erdarbeiter. 1
Butz, Maria, Witwe. 1
Göpfert, Bab., Inv.-R. 1
5 Gerngras, Jos., Bildhauermstr. 0
6 Kreupp, F., Klavierschr. 1
Saalbach, Franz, Kraftwagenführer. 0
Kreichgauer, Jos., Priv. 0
Wolz, Anna, Näherin. 1
Gruhle, Gg., Taglöhner. 1
Müller, Kil., Taglöhner. M
7 Höfer, Pet., Invalide. 1
8 Fries, J., Gasaufnehm. 1
Stockmann, W., Kassenbot. 0
Mückl, Georg, Brauer. 0
Schatzberger, D., Witwe. 1
9 Schneider, K., Bäckermstr. u. Landesprodh. 0, 1
Mägelein, J., Mil.-Arb. 2
Keidel, Frz., Schriftsetzer. 3
Rückgebäude:
Lurz, Franz, Bierführer. 1
Bayer, N., Bierbrauer. 2
10/12 *Müller, Hans, Großhandel i. chem.-tech. Erzeugnissen. 0
Miesel, Alfred, Kaufm. 1
Semel, Karl, Schuhmmstr. 2
Leistner, Adam, Büttner. 2
11 *Klopf, Georg Mich., Holz- u. Kohlenhandl. 0
Nuß, Otto, Büttner. 1
Knecht, E., Gasaufnehm. 1
Hutzelmann, Gg., Erdarb. 2
13 (Adler & Blum, Malzfabrik.)
Schwind, Wilh., Masch.-Meister. 1
14 Friedrich, Josef, Schlossermstr. 0, R
Hein, Mart., Fuhrmann. 0
Friedrich, J. sen., Inv.-R. 0
Freibott, U., Witwe. 1
Goldmann, M., Kaufm. 1
Fick, Adam, Arbeiter. 2
Gerschütz, Joh., Arbeiter. 2
Beck, August, Händler. 3
Loos, Anna, Händlerin. 3
Schmitt, M., Arbeiterin. R 1
15 Dörr, Gebr., Lohnkutscherei. 0
Dörr, Christ., Lohnkutsch. 0
Dörr, Elisabeth, Witwe. 0
Dörr, Gg., Lohnkutscher. 0
Bedacht, Friedr., Arbeiter. 1
Lechner, Hans, chem.-techn. Produkte. 1
Schmitt, L., Lackierer. 1
Nuß, Anna, Witwe. 2
Götz, Henriette, Witwe. 2
Kern, Pet., Hilfsschaffner. 2
17 Seyfried, J., Fischermeister u. Fischhändler. 1
Lemig, Marie, Witwe. 0
Seyfried, Korn., Fischerm. 1
Pfeuffer, T., Postschaffner. 1
Grät, Mich., Schreiner. 2
Zettl, Jakob, Heizer. 2
19 Reiser, Mich., Schuhmachermstr. 1
Thaler, Gg., Fabrikarb. 2
Schwetzler, A., Weißnäh. 2

10) Zum Eichhorn.

Lehnleiten-Weg [1]).

(VI. [Rennweg-] Bezirk. Führt von der Barbarastraße zur Rottendorferstraße.

[1]) Benannt nach der Feldlage Lehnleite.

7 Mauch Karl, kunstgewerbl. Werkstätte für Metallbearbeitung.
Kötschau, Theod., Musiker. 0
Heffner, Hans, Holzbildhauer (Werkst.). 0

Leisten-Straße [1]).

(IX. [Burkard-] Bezirk. Zieht von der Mergentheimerstraße aus im sog. Kühbachsgrund gegen Höchberg zu.) A—D 5.

[1]) Bekam ihren Namen von der Weinbergslage „Zum Leisten" am Südhang des Festungsberges.

1 *Walther, Ludw., Wirt zum goldenen Ring. 0
Weißenberger, Josefa, Privatiere. 1
Scheid, Cäs., Brauereitechniker. 1
Heinhaus, M., Doktorsw. 1
Walther, F. J., Oberlehrer u. Verw. d. unterfr. Kreislehrmittelanstalt. 1
Schunk, Otto, Finanzinsp. 2
*De Marco, Oswald, Zement- und Terrazzogeschäftsinhaber. 2
Büttner, Hans, Arbeiter. 3
2 Jochner, Hans, Kolonialwarenhandlung. 0
Reichardt, Frz., Postassist. 0
Rhein, Anna, Privatiere. 1
Fries, G., Eisenb.-Assist. 1
Adelmann, Gust., Stadtbuchhalter. 2
Adelmann, Rosa, Postdirektorswe. 2
Flechtner, Hans, Registratur-Vorsteher. 2
Flechtner, M., Bankbeamt. 2
3 (Holbach, E., Saarlouis.)
Wolfrom, G., Bankbeamt. 0
Hämmelmann, Eva, Restaurateurswe. 0
Winkler, Karl, Maschinentechniker. 0
*Schuster, K., Kreissekretär d. b. Landesverband. München, beeidigter Bücherrevisor. 1
Höring, Emil, Hauptm. d. Landespolizei. 1
Altenburg, A., Privatiere. 2
Altenburg, J., Privatiere. 2
Keßler, Friedr., Kaufm. 2
Dürr, Dora, Näherin. 2
Feuerbach, Val., Damenschneider. 3
Hebling, Ludw., Maurer. 3
Rückgebäude:
Bötsch, Gottfr., Schreinermeister (Werkstatt).
Sauer, Lud., Schneiderm. 0
Sonnleitner, Lud., Bildhauermstr. (Werkstatt.) 0
Döppler, Karl, Posthelfer. 1
Betsaal der neuapostol. Gemeinde. 1
4 *Schmid, Ludw., Möb.-Fabrik. 0, 1
Kallert, Wilhelm, Stellwerkmstr. 0
Altenhöfer, M., Steinmetzgeschäft. 1
Eußner, Elisabeth. 2
Bausenwein, M. Antonie. 2
Glock, Georg, Arbeiter. 3
Körner, M., Telephonfacharbeiter. 3
5 *Käb, H., Metzgermstr. 0
Heid, Leonh., Rentner. 0
Schmitt, Franz, Klein-R. 1
Brech, Marie. 1
Zängler, J., städt. Kassen-Oberoffiziant a. D. 2
Friedrich, M., Hauptlehr. 2
Schubert, Martin, städt. Pensionist. 2
Hildenbrand, A., Kaufm. 2
Christoph, August sen., Baggereibesitzer. 3
Schmitt, Barb., Witwe. 3
6 Friedmann, J., Bäcker u. Weinw. z. Posthörnle. 0
Wagner, Joh., pens. Zugf. 1
Wagner, Magd., Witwe. 1
Hammer, A., Lehrer a. D. 1
Parr, J., Pensionist. 2
Ablaßmaier, K., Oberwachtmeisterswe. 2
Ablaßmaier, Valentin, Studienassessor. 2
Schneider, J., Schneider. 3
Bauereiß, Konr., Kaufm. 3
Klübert, Egid, Erdarbeit. 3
Gerschütz, Elsa, Schneid. 3
Rückgebäude:
Mayer, Babette, Witwe. 0
De Marco, Oswald, Terrazzogesch. (Werkst. u. Lager). 0
Goldstein, J., Gasarbeiter. 1
Gundlach, Aug., Agent. 1
7 Trabold, Ant., Wirtsch. zur Stadt Heidelberg. 0
Fetzer, H., Lokomotf.-We. 1
Gerster, Fr., Landwirtschaftsrat. 1
Keiner, Luk., Kaufmann. 2
Rottmann, Hermann, Kriminalsekretär. 2
Seubert, Val., Schreiner. 3
Schneider, K., Maschinist. 3
Neumann, Marie, Apothekerstochter. 3
8 *Metz, Josef, Tiefbauunternehmer u. Plastermeister. 0
Zorn, Eva, Witwe. 0
Seubert, Rich., Notar.-Obersekretär. 0
Hartung, Val., Eisenbahninspektor. 1
Fuchs, Georg, Polizei-Oberwachtmstr. 1
Hartlieb, Maria, Privat. 1
Stumpf, Therese, Postassistentin. 1
Stapf, Fr., Schuhmachermeister. 2
Fritz, Franziska, Witwe. 2
Zitzmann, Franz., Postassistentin. 2
Götz, Adolf, Kaufmann. 2
Spiegel, Frz., Redakteur. 2
Zwicker, Adam, Gärtner. 3
9 Ruppert, Rudolf, Kolonialwarenhandlung. 0
Hock, Willy, Automobilhändler. 0
Schmittlutz, B., Werkführ. 1
Raum, Ant., Schuhmach. 1
Scheller, Hannchen. 2
Hellmuth, Sophie, Hauptlehrerswe. 2
Müller, Lor., Eisendreh. 3
Nöll, Anna, Zugeherin. 3
10 Alzheimer, Wilhelm, Apotheker. 1
Hofmann, Hch., Notariatsobersekretär. 0
Diez, Joh., Zimmermann. 0
Hedrich, Karola, Kontrolleurstochter. 1
Betz, M., Hauptmannswitwe. 1
Flury, Dr. Ferdinand, Univ.-Professor. 2
Seuffert, G., Studienrat. 2
Ballweg, Emma, Priv. 3
11 (Lutz, Linus.)
Gehlert, E., & Co., Kolonialw., Landespr.- u. Chemikalien-Großhdlg. (Bureau u. Lager). 0
Habermann, Leo Peter, Vers.-Anwärter. 0
Schleich, W., Laz.-Beamt. 0
Ratzkopf, Friedr., Kaufm. 1
Schmid, Karol., Bauamtssekretärswe. 1
Eyrich, Thomas, Hauptlehrer a. D. 2
Huppmann, F., Genossenschafts-Beamter. 2
Göbel, Josef, Schuhmach. 3
Hofmann, M., Witwe. 3
12 *Schenk, Ant., Wirt z. Marienberg. 0, 1
Köderitz, Joh., Sicherheitskommissär. 1
Streber, Frz. Xav., Müller. 1
Göpfert, J., Postassist. a. D. 2
Schmitt, Jean, Schriftsetz. 2
Pfadenhauer, Johann, Bautechniker. 2
Göpfert, L., Postbedienst. 3

Müller, Gebhard, Pol.-Wachtmstr. 3
Kiefer, Jak., Schuhmach. 3
*Schenk, Ant., Chabeso-Fabrik. R
13 (Nußbaumer, Hans, Großkaufmann.)
Görg, Babette, Rentamts-verwalterswe. 0
Ohl, Frz. Gg., Kaufmann. 0
Stecher, Herm., Kaufm. 0
Reichel, M., Kaufmann. 0
Nußbaumer, Lisette, We. 1
Merklein, Marie, Gymnasiallehrerswe. 1
Binder, Friedr., Postinsp. 2
Hinkelmann, Wilhelm, Zahlmstr. 2
Rost, B., Hauptlehrerswe. 3
Bitterlich, Alfr., Kaufm. 3
Kupitz, Wilh., Kaufm. 3
14 (Bauer, Mich., Heidingsfeld.)
Dürr, Ad., Küferei. 0
Schindhelm, And., Schuhmachermstr. 0
Schindhelm, Ella, Klavierlehrerin. 0
*Siebenlist, Hans, Elektrotechn. Geschäft. 0
Weniger, Hrch., Postinspektor. 1
Rübeck, Joh., Kaufmann. 1
Pottler, Anton, pens. Wagenmstr. 1
Sturm, Otto, techn. Regierungs-Rechn.-Oberinspektor. 2
Klingler, Theresia, We. 2
Heller, Kaspar, Pol.-Wachtmstr. 2
Lehnert, Ernst, Schlosser. 3
Grasser, Bapt., Bierbr. 3
15 Popp, Josef, Obst- u. Gemüsehändler. 0
Breunig, Val., Schiffer. 1
Preuer, Karl, Handelsmann. 1
Horn, Gg., Maurer. 2
Rügamer, Fz., Schneidermeister. 2
16 *Christoph, Aug. jun., Baggerei- u. Bootverleihanstaltsbesitzer. 1
Drescher, Kilian, Postoberpackmstr. a. D. 0
Reuther, Joh., Verw.-Inspektor. 0
Dotter, Fel., Eisenbahninspektorswe. 1
Habel, G., Oberpostsekr. 2
Reißweber, Joh., techn. Betriebsleiter. 2
Kunzelmann, Dor., Briefträgerswe. 3
Zöller, Ant., Oberassist. 3
Krönert, Brun., Pflasterer. 3
18 (Schwebel, Maria.)
Rügamer, Nik., Klein-R. 0
Reinhardt, H., Postassist. 0
Raisz, Babette, Sattlermeisterswe. 0
Gaugler, Ulrich, Oberrechnungskommissär. 1
Rein, A., Oberwerkführer. 1
Hoffmann, Anna, Witwe. 1
Winzheimer, Andr., Bildh. 2
Heirich, Karl, Gerichtsoffiziant. 2
Heinbücher, A., Kraftwagenführer. 3
Spindler, Paul, Polizei-Wachtmstr. 3
Hoos, S., Holzbildhauer. 3
19 (Eing. Nikolausstr.) (**König,** Fritz, Rentner.)
Klappenberger, Josef, Bahnbediensteter. 0
Wildgans, A., Mechaniker. 1
20 Amrhein & Konsorten.
Burkard, Chr., Steinmetz. 0
Hauck, Ludw., Schneider. 0
Brach, Gg., Eisenbahningenieur a. D. 0
Weiß, P., Lagerarbeiter. 0
Liedel, Karl, Gerichtsobersekretär. 1
*Sonnleitner, Ludwig, Bildhauer. 1
Heusser, Helene, Kleinrentnerswe. 1
Seiferling, F., Maler. 2
Witt, Ernst, Schriftsetzer. 2
Düngfelder, F., Schriftsetz. 2
Bemerl, Georg, Polizeiwachtmstr. 3
Heidenreich, G., Kaufm. 3
Ziegler, Leo, Brauer. 3
Hofmann, P., Witwe. 3
Lurz, J., städt. Vorarb. 3
33 (Beer, Gg. & Söhne.)
*Beers Felsenkeller (unbewohnt).
40 Fries, Gottfr., Metzg. 1
Emmert, Karl, Kellerverwalter. 1
42 Kleber, M., Brauer, Obstdarrebesitzer. 0
Müller, Jos., Teilh. d. Fa. Müller & Co. 1
44 Ort, Margar., Witwe. 1
Pregel, Marie, Witwe. 0
46 Nußbaumer, W., Universitäts-Fechtmstr.
48 Krämer, Karl W., Eisenbahn-Assistent. 0
Burkard, Adam, Schriftsetzer. 1
54 Schaupp, Julie, Magazinverwalterswe. 0
Rehm, Georg, Reisend. 1
56 Radetzky, A., Geflügelzüchter. 0, 2
Radetzky, Frz., Kaufm. 1
58 Fella, Ad., Pensionist. 0
Vogel, Seb., Tüncher. 1
Schiffer, Josef, Schiffer. 1
Volland, M., Büttnermeister. 2
Roth, Anna, Witwe. 2
60 Oechsner, J., Schneidermstr.
Kronemann, Hermann, Oberkellner. 1
64 *Spath, Peter, Wirt z. Wertheimer Hof. 0
*Spath, M., Kaufmann. 0
Brust, Alb., Heizer. 1
Brand, L., Hilfsarbeiter. 1
Pregel, Jos., Pflasterer. 1
Kühlwein, Joh., Kaufmannsgattin. 2
Brand, J., Inv.-R. 2
Bauer, Hans, Gärtner. 2
Bauer, M., Wartefrau. 2
83. *Berberich, Georg, Elektroingenieur.
84 *Kittel, Dr. J. B., Hofrat, Geschäftsführer u. Genossenschafts-Vorstand.
87 (Staatsärar.) Verwaltungsgebäude mit Baulager des Straßen- und Flußbauamts.
Wolf, H., techn. Verwalt.-Oberinspektor. 1
Nöth, Karl, Kraftwagenführer. N 1
89 Pätzold, Eduard, Gefängnisverw. a. D. 0, 1

Lerchen-Weg.

(VIII. [Sanderau-] Bezirk. Seitenweg der Keesburgstr.) H 7 8.

1 *Beyhl, J., Lehrer a. D. u. Schriftleiter. 0, 1
Kreiner, Fr., Direktor d. Sophienschule. 2

Lessing-Straße[1]).

(VIII. [Sanderau-] Bezirk. Neue Straße zwischen dem Ludwigkai u. d. Virchowstraße.) E 7.

[1]) Benannt nach dem Dichter Gotthold Ephraim Lessing, geb. 22. Januar 1729 zu Camenz (Oberlausitz), gest. 15. Februar 1781 zu Braunschweig.

1 *Wenglein, Karolina, Apothekerswe. 0
*Koch, Dr. Wilh., prakt. Zahnarzt. 0
Meurer, Dr. Christian, Geh. Hofrat, Univ.-Professor. 1
Seitz, August, Amtsgerichtsrat. 2
*Hock, Dr. Georg, Professor, Hauptkonservat. 2
Rüger, K., Studiendir.-Witwe. 3
Stenglein, Lydia, Finanzgerichtspräsidentenwe. 3
Eichner, Aug., Kaufm. 4
Fuchs, Aug., Hausdien. 4
Schmitt, Rud., städt. Schlachthofkassier. 4

Leube-Straße[1]).

(VIII. [Sanderau-] Bezirk. Neue Straße, zieht von der Roentgen- zur Schellingstr.) G 7.

[1]) Benannt nach dem Univ.-Prof., Geh.-Rat Exzellenz Dr. Wilhelm Olivier v. Leube, welcher dahier als Forscher, Lehrer und Arzt über ein Vierteljahrhundert eine sehr segensreiche Tätigkeit entfaltete.

7 (Siber, Anna, Erben.)
Grüneis, K., Dipl.-Ing., Reg.-Verm.-Rat. 0
Koch, Anna, Arztswe. 0
Schaller, Ottilie, Arztswe. 0
Fleischmann, L., stellv. Bankdirektor. 1
Kleinschrodt, Paul, Oberamtmann. 2

Leutfried-Straße[1]).

(IX. [Burkard-] Bezirk. Oberer Weg von der Nikolausstraße zur neuen Welt.) A B C 6.

[1]) Uralter in Felsen gehauener Weg, früher Leutfresserweg, benannt nach den „Leutfressern", den sagenhaften Riesen.

1 *Knab, Jos., Fabrikant, Teilh. d. Fa. K. J. Knab.
5 Drescher, Georg Jos., Plantagenbesitzer.
7 Eberlein, M., Architekt. 0
9 Böhler, Eulog., Kunstm.
Böhler, E. E., Zahntechn. 1
Böhler, K. B., Bauführ. 1
10 Moser, Lor., Kaufm. 0
Gerz, Anton, Oberlehrer. 1
11 (Endres, Berta.)
Endres, Johann, Vollstreckungs-Obersekr. 0, 1
Endres, Ad., Kaufmann. 2
12 (Brückner, P., Saarbrücken.)
13 Weber, Kurt, Stud.-Prof. a. D. 1
Müller, Hr., Stud.-Prof. 2
15 Moritz, E., Postinsp. 1
Günther, Frz., Steuerobersekretär. 0
19 Burckhardt, Friedr., Oberpostmstr.
Burckhardt, Rich., Elektroingenieur.
20 (Köhler, Alois.)
*Doublon, Wilh., Kohlengroßhändler. 1, 2
Hellebrand, M., Oberexp.-Witwe. 1
Wittmann, Frz., Beamter. 2
Hofmann, Max, Schloss. 3
23 Bernhard, Alf., Fabrikdirektor.
27 *Vollkommer, Max, Postinspektor. 0
Penners, Dr. phil. Andr., Privatdozent. 1
29 Süßenguth, K., Maur. u. Landwirt. 0
Süßenguth, E., Witwe. 1
32 (*Langguth, F., Guts- u. Brennereibesitzer.)
*Rostosky, Gertr., Kunstmalerin. 0
*Rostosky, M., Buchhändlerswe. 0
Weigl, Fred, Kaufmann. 1
Weigl, Josef, Musikdirigent a. D. 1
Weigl, Karl, Bankbevollmächtigter. 1
Nebengebäude:
*Zänglein, Alfons, Gutsverwalter. 0
Bauer, Lor., Schreiner. 0
Messelberger, Jak., Maur. 1
Messelberger, Jos., Maur. 1
—(Eing. Winterleitenw.)
(**Langguth,** F., Guts- u. Brennereibesitzer.)
—(Eing. Winterleitenw.)
Beth, Gg., Kaufmann u. Landwirt.

Lindlein-Straße[1]).

(III. [Grombühl-] Bezirk Nördlichste Straße im Grombühl, zieht von der Nimparerstraße ostwärts.) G—J 1.

[1]) Nach der Markungslage gleichen Namens benannt.

6 (Kraus, Hans.)
Winkelmann, Friedrich, Oberschaffner. 0
Hummel, J., Oberlok.-Heizer. 0
Körner, Gretchen, Lokomotivheizerswe. 1
Zimmermann, Karl, Weichenwärter. 1
Ehrle, Georg, Oberlokomotivführer. 2
Fries, Max J., Zugführ. 2
Bunk, Bernh., Schriftsetz. 3
7 (Ev. Verein f. Grombühl.)
*Evangelische Kinderbewahranstalt.
Evang. Kinderpflege.
Böhmer, Marg., Oberschwester.
8 Kleider, Aug., Fuhrunternehmer. 1
Baumann, Kath., Witwe. 1
Then, J., Schneider. 2
12 (Schmitt, Karl.)
Fabry, Mich., Schaffn. 0
Schmitt, Franziska, Oberlokomotivführerswe. 0
Sperber, Fr., Stationsgehilfe. 1
Schwenk, G., Postoberschaffner a. D. 1
Wöllmer, Fried., Eisenbahn-Ingenieur. 2
Keidel, Siegmund, Eisenbahnoberschaffner. 2
Braun, Paul, Buchdr.-Besitzer. 3
Goldbach, Lud., Rangieraufseher. 3
14 Schenk, Andr., Oberpostschaffner. 1
Strömsdörfer, Johann, Lokomotivheizer. 0
Weth, Gg., Lokomotivh. 0
Tremmel, Karl, Stationsgehilfe. 1
Schloß, A., Weichensteller a. D. 1
Weidinger, J., Zugführ. 2
Schenkel, Marx., Wagenaufseher. 2
Freund, M., Eisenbahnsek. 3
Wolf, Ph., Amtsoberoffiz. 3
16 (Nagler, Jak., Baum.)
Förster, Th., Modellschrein. 0
Spantheimer, H., Schriftsetzer. 0
Vogt, Jakob, Wagenm. 1
Kleinhenz, Eg., Buchbind. 1
Schneider, A., Stellwerkmeister a. D. 2
Stecher, M., Eisenbahnschaffner. 2
Heim, Andr., Stationsgeh. 2
Nußbaum, J., Wagenwärtergehilfenwe. 3
Nußbaum, Frz., Kaufm. 3
Hübner, Rosa, Witwe. 3
Albert, J., Eisenbschaff. 4
18 Kalb, Fried., Privatier. 4
Waikofer, O., Oberbuchh. 0
Seufert, A., Schaffner. 0
Huller, H., Schreinerm. 0
Friedrich, J., Oberpostsch. 1
Rosse, Fritz, Briefträger. 1
Höfler, Alois, Postassist. 1
Fröhlich, Jos., Oberpostschaffner a. D. 1
Bäcker, H., Steuerwachtmeister. 2
Brünner, Ph., städt. Arb. 2
Bott, Barb., Schaffnerswe. 2
Klopf, Peter, Oberlokomotivführer. 3
Volk, Konr., Postassistent. 3
Giebfried, Pet., Privat. 3
20 (Elisabethenverein.) Kath. Kleinkinderbewahranstalt Grombühl.
Kögel,, M. R., Oberin.
36 Pfeffermann, Joach., Kabelmstr.
47 Frech, Mich., Werkstättenvorsteher.
49 Hollfelder, Mart., Eisenbahnschaffner.
51 Strebel, J. M., Wagenmstr.
53 Müller, Gg., Lok.-Führer.
Kästner, Konrad, Lokomotivführer.
55 Fink, Karl, Lokomotiv-Führer a. D.
57 Böhm, J., fr. Werkmstr.
59 Müller, Friedr., Lok.-Führer.
Engelhardt, Wilh., Eisenbahnsekretär a. D.
61 (Bau- u. Sparverein.)
Hammer, Kunigund., Stellwerksmeisterswe.
Hammer, Josef, Schlosser.
63 Fischlein, W., Schreiner.
65 Bauer, Alb., Vorhandwerker.
67 Wettermann, F., Lok.-Führer.
69 Hösling, G., Lokom.-Führer.
71 Künnell, Joh., Lok.-Führer.
73 Betz, Ferd., Lokom.-Führer.

Lindleshang.

(I. [Grombühl-] Bezirk. Verbindet die Versbacher Landstr. mit dem Zinklesweg.) K 1.

1 *Rummel, Dr. rer. pol. Max, Eisengroßhändler.
1a *Knobel, Dag., Hauptmann a. D., Inh. der „Immobilia".

3 Gundel, M., städt. Arbeit.
Gundel, Hans, Baufühx.
5 Neubert, Joh., Elektrotechniker. 0
Neubert, Mich., Gärtner. 1
8 (Winkler, Rud., Eisenhändler.)

Ludwig-Kai[1]).

(VIII. [Sanderau-] Bezirk. Beginnt bei der Ludwigsbrücke, wo früher das alte Schießhaus stand, und zieht längs des Mains nach Süden.) D 6.

[1]) Benannt nach König Ludwig III.

5 (Egelhaaf, Hugo, Erben.)
*Helfers, Heinrich, Vers.-Generalagentur. 0
Witzel, Adelg., Witwe. 0
Düll, Luise u. Mary, techn. Assistentinnen. 1
Engel, Leopold, Kaufm. 1
Ankenbrand, A., Oberregierungsrat. 2
Saalfrank, F., Architekt. 2
*Pimpel, Fr., Kunstmaler. 3
*Karl-Pimpel, A., Teilh. d. Fa. Rom & Wagner. 3
Schmitz, Heinrich, Oberregierungsbaurat. 3
Nagel, Ad., Buchdrucker. 4
6 *Kolb, Carl sen., Tapetengesch.-Teilhaber. 3
Zinner, Max, Reg.-Registraturvorstand. 0
Oster, K., Eisenbahninsp. 0
*Martin, Johanna von. 1
Kohn, Moritz, Bankdirekt. 1
Heßler, Dr. Adam, Studienprofessor. 2
Dorsch, H., Schuhfabrik. 2
Kolb, Carl jun., Tapetengeschäftsteilhaber. 3
Dietz, Marie, Schneiderin. 4
Meiller, Babette, Witwe. 4
Köhler, Bernh., Kunstschr. 4
Krug, Elise, Privatiere. 4
7 *Gottsmann, Dr. med. Anton, prakt. Arzt. 1
Karl, Babette, Rentamtmannstochter. 0
Karl, Rosa, Rentamtmannstochter. 0
Großmann, Bernh., Architekt u. Gewerbeoberlehr. 0
Müller, Fritz, Ingenieur. 1
Heim, Josef, Privatier. 2
Giesecke, Loni, Witwe. 2
Moser, M., Staatsbank-Oberinspektor. 3
Grübel, Wilhelm, Reg.-Ober-Registratorswe. 3
Eisenmann, Jos., Univ.-Offiziant a. D. 4
Lippert, H., Klavierbauer. 4
8 (Elster, Toni, Bremen.)
Englert, Berta. 0
Englert, Jos., Obersteuerinspektor. 0
Holtzheuer, G., Rentiere. 0
Kaeß, Franz, Major a. D. 1
Köhler, O., Bankprokurist. 1
Sippel, Wilhelm, prakt. Zahnarzt. 2
Rupp, S., Pol.-Wachtmst. 2
*Kram, Fried., Redakteur. 2
Klessinger, H., Unterfeldw. 2
Schmitt, Frz., Klein.-R. 2
Mann, Ew., Oberstudienr. 3
*Holl, Frz., Bankdirektor. 3
Schmitt, Berta, Tünchermeisterswe. 4
Fuchs, Lina, Landgerichtsratstochter. 4
Hellmuth, Her., Buchh. R 0
*Tuch, R., Bildhauerei, Schreinerei und Hobelwerk. R 0, 1
9 Egelhaaf, Anna, Priv. 3
Schrüfer, Friedr., Mont. 0
Baumann, Matth., Direktor a. D. 0
Waldau-Steinberg, Fr., Schauspieler. 0
*Kaltenecker, Gg., Kapitän a. D. u. Assekur.-Gesch. 0
Gemündt, Theodor, Oberzahlmstr. a. D. 1
Rom, Erw., Kaufmann. 1
Wahl, Magnus, Kürschn. u. Pelzwarenhändler. 2
Greul, Eug., Kaufmann. 2
Kundmüller, Ant., Reg.-Direktor a. D. 2
Schimpf, Rich., Leutnant. 3
Vormbrock, Wilh., Teilh. d. Fa. A. Ameis & Co., Oel- u. Teerprodukte. 3
Müller, Gustav Adolf, Hauptlehrer a. D. 4
Knorz, G. A., Geldzähler. 4
Stumpf, Adalbert, Postschaffner. 4
Gredel, Heinr., Installateurgehilfe. 4
Nützel, Johann, Büttner. 4
11 (Konvent der Ursulin.) (Z. Z. unbewohnt.)
16 Koenig, Gertr., Priv. 3
Finkenberger, Friedrich, Eisenbahninspektor. 0
Albrecht, L., Oberpostinspektor. 0
Goebel, Hein., Stud.-Prof. 1
Göbel, Ludw., Bankbeamt. 1
Kölbel, L., Privat.-We. 1
Schneider, Dr. Friedrich, Studienprofessor. 2
Kolb, G., Zollamtmann. 2
Henner, Franziska, Bez.-amtmannswe. 4
Hümpfner, F., Amtsgerichtswart a. D. 4
16a (Henninger, Mich., Baumstr.)
Hofmann, Lina, Stickerin. 0
Rüger, J., Reisender. 0
Bauer, F., Postmstr. a. D. 1
Hain, A., Oberlokomotivführer a. D. 1
Braun, Ernst, Schreiner. 2
Braun, Paul, Arbeiter. 2
Weber, Euseb., Tüncher- u. Lackierermstr. S, 2
17 (Henninger, Mich., Baumstr.)
Schwab, Marg., Rentiere. 0
Gehring, A., Oberpostinspektor. 0
Scheckenbach, J., Brandversicherungs-Inspektor. 1
Popp, K., Eisenbahnoberinspektor. 1
Reichert, Oskar, Rechn.-Oberinspektor. 2
Bauer, Dr. phil. Fritz, Staats-Oberbibliothek. 2
Böhm, Gg., Wohnungsinspektor. 3
Hoffmann, Luise, Stadtbaumeisterswe. 3
Krug, Frz., Eisenbahn-Oberingenieur. 4
Freytag, L., Korrektor. 4
17a (Henninger, Mich., Baumstr.)
Heilmann, A., Kellermstr. 0
Jung, Jos., Kassensekretär. 0
Reinhard, L., Straßenbahnschaffner. 1
Liptay, Willy, Kaufm. 1
Seitz, V., Gerichtsoffiziant. 1
Ludwig, Adam, Postbureaugehilfe. 1
Schad, Ludw., Arbeiter. 2
Bächer, Jakob, Maschinensetzer. 2
18 (Henninger, Mich., Baumstr.)
Zimmermann, H., Eisenbahnobersekretär a. D. 0
Schäfer, Peter, Zahlmstr. 0
Jäger, H., Eisenbahn-Oberingenieur. 1
Künzig, O., Eisenb.-Insp. 1
Götz, Georg, Privatier. 2
Henninger, Karl, Bautechniker. 2
Klüg, L., tech. Oberteleg.-Inspektor. 2
Ehrenburg, A., Privatdozentenwe. 3
Schiborr, Hans, Optiker. 3
Röthlein, Gottfr., Sekret. 4
Stein, Justine, Putzsalon. 4
Stein, Rosine, Witwe. 4

Ludwig-Straße.

(II. [Hauger-] Bezirk. Beginnt gegenüber dem Theater und läuft ostwärts bis zur Schweinfurterstr.) F G 23.

1 (Winkler, J. u. L.)
*Rhön-Bank A.-G. (Bankräume). 0
*Müller, A., Friseur (Ld). 0
*Blumenwinkler, Blumengeschäft (Laden). 0
Nold, Phil., Zigarrenhdl. (Laden). 0
Bauer, Hans, Herrengarderobe. 0
*Frank, J., Antiquariat (Laden). 0
*Winkler, Ludwig, Teilh. d. Fa. Blumenwinkler. 1
*Korsetten-Spezialhaus „Venus", G. m. b. H. (Geschäftsräume). 1
*Meyer, Fr., Kaufm. 1
Bibra, R., Oberst a. D. 1
Schiffer, Gg., Postassistent a. D. 1
*Marx, S. & Co., Getreidegroßhandlg. (Bureau) 2
Woitke, Herm., Vertreter. 2
Gerock, Gust., Geschäftsl. 2
Feldhäußer, Anna, Rentamtstochter. 2
Mayer, Maria, Privat. 2
1½ (Bürgerspital.)
*Fuchs, Ludw., Schneidermstr. 0
*Adler, Frida, Renterin 1
*Müller, Max, Vertreter. 1
*Ruschkewitz, S., Kaufm. 2
Rückgebäude:
Schickling, A., Buchdruck. 0
Gock, Dom., Akzisamtskontrolleur. 0
2 (Bayer. Notenb. A.-G., München.)
*Bayer. Notenbank Filiale Würzb. (Geschäftsräume). 0
*Martini, A., Direktor und I. Vorst. der Bay. Notenbankfiliale. 1
Albrecht, Gg., Hauptkassier u. II. Vorst. d. Bay. Notenbankfiliale. 2
Härtnagel, Wilh., Studienratswe. 2
3 (Gutmann, Josef.)
Ziegler, Osk. Frhr. v., Gutsbesitzer. 0
Stern, Lina, Privatiere. 1
Neugebauer, Paul, Lehrer u. Konzertsänger. 1
*Bollenhagen, Dr. med. H., Frauenarzt. 2
Groll, Adolf, Kaufmann. 3
Rückgebäude:
Heunisch, Alois, pens. Feldwebel. 0
Rost, Simon sen., Eisenbahnsekretär. 1
Rüb, Anton, Oberlokomotivführer. 2
Henig, A., Postoberschaffn. 3
Summser, J., Erdarbeiter. 4
Spiegel, Ernst, Bahnschl. 4
4 *Fleischmann, M., & Sohn, Holzgroßhandlung. (Bureau). 0
Krauß, Br., Bureaudien. 0
*Fleischmann, W., Teilh. d. Fa. M. Fleischmann & Sohn. 1
*Bauch, K., Privatiere. 2
Karg, Paul, Börsenchef. 2
5 (Voigt, Karl u. Wilh.)
Voigt, Dr. med. Wilh., Facharzt für Ohren-, Hals- u. Nasenkranke. 2
Oechsner, Dr. Tim., Geistl. Rat u. Gym.-Prof. a. D. 0
Kügle, Gg., Zugführer. 0
*Eppstein, A., Großkaufmann. 1
Kohler, Karl, Dipl.-Ing. u. Heeresfachschulleiter. 3
Rückgebäude:
Schürer, Peter, Werkschreiber. 0
Kimmel, Gg., Schreiner. 1
Gary, J., Postassist. a. D. 2
Muhler, Ed., Lithograph. 3
6 *Hirsch auf Gereuth, Paul von, Rentier. 1
*Frießner, Jos., 2. Direkt. der Sektkellerei Siligmüller & Co. 0
Hirsch auf Gereuth, Dr. phil. Gabriel v., Privatgelehrter. 1
Strauß, Sam., Privat. 2
Groll, Rupert, Hausmstr. 3
7 (Oberhaeußer, Herm.)
Schneidt, R., Privatiere. 0
Weniger, Engelbert, Geschäftsführer. 0
*Haas, Dr. H., pr. Arzt. 1
Lockner, G. H., Kaufm. 2
Lockner, Herm., Kunst- u. Antiquitätenhandlung. 2
Ritter, Herm., Prof. a. D. 3
Ritter, Rudo, Komponist. 3
*Oberhaeußer & Landauer, Kneipphaus-Centrale. R
8 *Steinberg, Julius, Fabrikant. 0
*Oestreicher, Wilhelm, Fabrikant. 1
*Rosenthal, H., Komm.-Rat, Großkaufmann. 2
*Rosenthal, Ign., Baumwollwarengroßhdl. (Geschäftsräume). R 0
*Lein & Steinberg, Herrnkleiderfabr. (Geschäftsr.) R
9 (Rinecker, Frz.)
Laub, Steph., Privatiere. 0
*Zilcher, Dr. Herm., Geh. Reg.-Rat, Prof., Direktor des staatlichen Konservatoriums der Musik. 1
*Strauß, Jos., Fabrikant. 2
Dicker, J. W., Gärtner. R 0
Borhorn, G., Hausmstr. R 1
Held, Käthchen, Haushälterin. R 1
10 (Stern, M., Bankier, Mellrichstadt.)
Etlinger, A., Kaufmwe. 0
*Stern, Kurt, Bank-Prok. 0
Kloetzen, Georg, Priv. 1
Reichel, Helene, Modistin. 1
*Knell, Herm., Kaufm. 2
Dohmeyer, Hrch., Kassier u. stellv. Bankvorstand. 3
10½ *Metzner, Ludwig, Kaufmann. 1
Rindsberger, Meta, Priv. 0
*Steinhardt, M., Kaufm. 2
Müller, B., Reg.-Ratswe. 3
10⅓ (Maurer, Jda.)
Kaeppel, Dr. phil. Friedr., gepr. Nahrungsmittelchemiker. 0
Adler, Theo, Kaufmann. 1
*Süßer, Sigm., Kaufm. 2
*Süßer, Julius, Kaufm. 2
Rausch, Gg., Dipl.-Ing., Reg.-Vermessungsrat. 3
11 (Schechs Erben.)
Steinheimer, Joh., Oberfinanzrat a. D. 0
Heber, Jda, Filialleiterin. 0
Weyrich, Fr., Kontoristin. 0
Schech, Simon, Privat. 1
Faß, Erich, Bankdirektor. 1
Stachow, Herm., Geh. Oberjustizrat. 2
Lau, Erwin, Kaufmann. 2
Lurz, M., Oberschaffner. R, 1
12 *Schlachter, Dr. med. Alois, prakt. Arzt. 1
*Fels, Kurt, Großkaufm. 0
*Fels, Rud., Wein-Imp. 0
Hoehn, Gust., Oberregierungsbaurat. 0
*Ulrich, Käthe, Privatiere. 2
*Ulrich, Th., Getreidehdlr. 2
13 *Schürer, Hr., Fabrik. 2
Kretz, Dr. H., Geh.-Justizr., o. Prof. d. Rechte. 1
Leininger, Josefine. 1
Kaupisch, Leonh., Obstllt. 1
Wiegand, Gg., Arbeiter. 3
14 Zwanziger, K., Oberstudienrat a. D. 1
Thalheimer, Leo, Bankgeschäft. 0
Koch, Dr. med. Ludw., prakt. Arzt u. Bahnarzt. 0
Zwanziger, Marth., Kaufmannswe. 2
Reinhardt, Heinr., Oberregierungsrat a. D. 2
Horn, Helene, Privatiere. 3
Finger, Dr. med. Theod., Assistenzarzt. 3
15 Geist, Sabine, Bankdirektorswe. 2
Liebler, Franz, Oberzollrat a. D. 0
Liebler, Frz., Zollprakt. 0
Herz, Adele, Arztstochter. 1
Baumeister, Dr. jur. Lud., Banksynd. u. Rechtsanw. 2
16 (Mayring, Th., Oberlandesgerichts-Ratswe., München.)
Herbst, Klara, Privatiere. 0
*Aberbach, B., Weingroßh. 1
*Mayrlipp, H., Kaufm. 2
*Mayrlipp & Co., Agenturen. 2
Blaß, Max, Privatier. 3
Schlund, Christ., Kaufm. 3
Schönland, Fritz, Werkm. R
Mayerhofer, Wilh., Priv. R
Lichtenfelser Schuhvertr.-Gesellsch. m. b. H. (Schuhwarengroßhandlg). R
17 Dosch, Katharina, Priv. 1
*Feibelmann, E., Weingroßhändler. 0
Wolfius, Lina, Privat. 1
Wolfius, Marie, Ministerialratstochter. 1
*Kurzmann, S., Tabakwarengroßhandlung. 2
Kahn, Gertr., Privatiere. 2
Bauer, V., Postinspekt. 3
18 *Gutmann, Josef, Antiquitätengeschäft. 0
Lippman, Luise von, Geheimratswe. 1
Hirsch, Georg, Kaufm. 1
Lenz, Henr., Privatiere. 2
*Stanger, J., Oberrevis. 2
Lampe, Fr., Bankprok. 3
Lampe, Marie, Privat. 3
19 *Selig, H., Kaufm. 2
Wolff, Fritz, Großkaufm., Oberleutnant a. D. 0
Levy, Henry, Rentner. 1
20 *Fleischmann, Doris, Privatiere. 1
*Schmitt, A., Direktor d. Sektkell. Siligmüller & Co., G. m. b. H. 0
*Stiefel, Dr. Mart., prakt. Zahnarzt. 1

Gregorius, A., Kohlengroßhändler. 2
*Stein, Otto, Direktor d. Wilh. Stein A.-G. 3
21 (Zuckerfabrik Frankenthal.)
*Schenk, Carl Ferd., Vertreter d. Zuckerfabrik Frankenthal. 0
*Zuckerfabrik Frankenthal, Rohzuckerfabrik Frankengau zu Ochsenfurt, Geschäftsstelle Würzburg (Bureau). 0
*Falcke, E., Kaufmann. 1
*Stern, Dr. B., Rechtsanwalt. 2
22 *Hellmann, J., Kommerzienratswe. 1
*Rietschel, Dr. med. H., Univ.-Professor. 0
*Betzel, P. Ritter v., Oberstleutnant a. D., stellvertr. Vorstand d. Südd. Zementverkaufsstelle. 2
Wentz, Emilie, Oberstleutnantswe. 2
Schmetzer, Ch., Hausmstr. 3
Lacher, F., Heilgehilfe. 3
Lutz, And., Postgehilfe. 3
Nebengebäude:
*Sektkellerei Siligmüller & Co., G. m. b. H.
23* Fulder, S., Kaufm. 1
Ammenbach, Jak., Arbeit. S
*Fulder, S., Manufaktur en gros (Lager). 0
Heil, Marg., Rentnerin. 0
Freudenthal, R., Rechtsanwaltswe. 2
Nahm, Ad., Oberst a. D. 3
23½ *Strauß, Leopold, Kaufmann. 1
*Fleischmann, K., Hofphotogr., Inh. d. Atel. Frankonia. 0
*Sonnenberg, S., Kaufm. 2
Langguth, E., Kaufm. 3
24* Schürer, Franz, Tabakfabrikant. 2
*Rosenbaum, Rosa, Priv. 0
Zunz, B., Kommerzienratswe. 0
Lang, Georg, Inspekt. 0
*Nathansen, Dr. Sam., prakt. Zahnarzt. 1
König, Heinr., Konzertsänger u. Gesangslehr. 3
Herberich, Math., Privat. 3
Kirchdorffer, A., Klavier- und Gesangslehrerin. 3
Kirchdorffer, L., Privat. 3
Ebner, Phil. Hausmstr. M
25 (Staatsärar.) Landesfinanzamt.
Brunk, Phil., Kastellan. 0
Rückgebäude:
Müller, Mich., Heizer. 0
Kleinhenz, Wend., Steueroberwachtmstr. 1
Ringelmann, H., Minist.-Offiziant a. D. 2
Manner, H., Regist.-Ass. 3
26 (Roths Erben.)
Baumgartner, Alfred, Postassistent. 0
Teichmann, M., Staatsbankbeamter. 0
Reeg, L., Apotheker-Prov. 1
Reeg, Th., Kleinrentner. 1
Lutz, Peter Jos., Ing. 2
Klein, Rich. O., Kaufm. 3
27 Then, Adele, Komm.-Ratswe. 1
Then, Alb., Privatgelehrt. 0
Kaeß, Mich., Apotheker. 2
Bayerlein, M., Apothekerswitwe. 2
Dietrich, Hel., Prokurist. 2
Hosius, Dr. Karl, Universitätsprofessor. 2
Blumenthal, Edm., Priv. 2
Fellmann, Alex., Schrein. R
28 *Kremer, Sib., Priv. 1
*Frankenthal, Gebr., Weingroßhandlung (Keller).
Konrad, Max, Tüncher u. Hausmstr. S
*Fischl, Hans, Oberstudienrat. 0
Masser, David, Priv. 0
*Handburger, Julius, Weingroßhandlung. 0
Feulner, Veit, Geh. Rechnungsrat. 1
Kremer, Dr. Ferd., Refer. 1
Frey, Gust., Privatier. 2
Stern, S., Weinagent. 2
*Bub, Mich., Justizrat, Notar. 3
Mayrhofer, Jos., Generalmajor a. D. 3
29 (Buchner, Karl.)
Schmitt, J., Schneider. S
Rein, Hedwig, Witwe. 0
Frischholz, Gust., Reg.-Rat 1. Kl. u. Finanzrat. 1
*Foerster, Dr. med. Alf., Privatdoz. u. Oberarzt d. inn. Abteil. d. Juliusspitals. 2
Kehl, Franziska, Witwe. 3
Kehl, Ludw., Wachtmstr. 3
Knaup, Kilian, Pförtner. R
30 (Stadtgemeinde.)
Feuermeldestelle.
Hörner, Ludwig, Sicherheits-Kommissär. 0
Hörner, L., Eisenb.-Techn. 0
31 Bothof, M., Rentiere. 1
*Panzer, Fritz, Oberingen. 0
Staudinger, Otto, Reg.-Baurat. 1
Hellmann, M., Hauptleh. 2
Müller, Emil, Generaloberveterinär. 3

Luitpold-Straße [1]).

(X. [Zellerau-] Bezirk. Fortsetzung der Luitpoldbrücke bis zur Wörth- und Adelgundestr.) B C 2 3.

[1]) Benannt nach dem Prinzregenten Luitpold.

3 (Reichsschatzverwalt.)
Schricker, Edm., Steuerinspektor. 1
Weyh, D., Steuersekretär. 1
Saam, Gg., Zollinspekt. 2
Burger, H., Steuerinsp. 2
5 (Landesfinanzamt Würzburg.)
Dickert, H., Verw.-Assist. 0
Münch, Georg, Oberverwaltungssekretär. 0
Dorbath, J., Kasseninspekt. 1
Schmitt, L., Reg.-Sekret. 1
Barthel, K., Verw.-Assist. 2
Knerr, D., Verw.-Sekret. 2
7 (Landesfinanzamt Würzburg.)
Kolany, J., Obersekretär. 0
Friedrich, Alw., Assistent. 0
Enz, R., Kasseninspektor, Zahlmstr. a. D. 1
Neesen, H., Obersekretär. 1
Dusel, H., Obersteuersekr. 2
Weigert, J., Registrator. 2

Luxburg-Straße [1]).

(VI. [Rennweg-] Bezirk. Im Frauenland rechts vom neuen Schullehrerseminar.) H J 6.

[1]) Benannt nach Dr. Friedrich Graf von Luxburg, Regierungspräsident, Exzellenz.

4 (Kreisgemeinde von Unterfr. u. Aschaffenbg.)
*Kreislandwirtschaftsschule. 0, 1, 2
*Landwirtschaftl. Kreisversuchsstation. 0
Knauer, Joh., Hausmstr. 0
*Hölzl, Josef, Landwirtschaftsrat. 0
Hepp, Jos. A., Landwirtschaftsassessor. 1

Maas-Weg.

(IX. [Burkard-] Bezirk. Zieht von der Nikolausstr. gegen Westen.) C 6.

1 (Friedreich, H., Oberstleutnant a. D.).
*Seibel, Dr. Paul, Kaufm.
6 (Villa „Bergfrieden").
***Lurz**, Ph., Landesproduktengroßhandlung.
8 Schmidt, Heinr., Kaufm. 0
10 Krönlein, Fr., Rentn. 0
14 *Müller, A., Dentist.
24 (Eing. Leutfriedstraße)
***Bernhard**, Alf., Fabrikdirektor.
26 (Eing. Leutfriedstraße)
Dorst, Lud., Hauptlehrer.
28 (Eing. Leutfriedstraße)
Pfeifroth, G., Oberlehr.
— **(Stadtgemeinde.)**
Pumpwerk.

Mai-Straße.

(VIII. [Sanderau-] Bezirk. Verlängerung der Frühlingstr. von der Kreuzung der Randersackerer- bis zur Neubergstraße.) F 7.

1 Eidling, Konr., Regierungs-Rechn.-Kommiss. 0
Lachemair, Anton von, Direktor der Vereinigten Maschinenbau-Schulen. 1
Stadelmayer, F., rechtsk. Stadtrat. 2
Feuchter, Gg., Buchhalter. 3
Bohlig, Gg., Prokurist. 3
2 *Repp, J., Tiefbaumstr. 0
Repp, Anna, Lehrerswe. 0
Röckl, A., Obersteuerinsp. 1
Schwarzkopf, M., Forstmeisterstochter. 2
Schwarzkopf, Ther., Forstmeisterstochter. 2
Weiß, Hans, Kaufmann. 3
Weiß, M., Metzgermwe. 3
Troll, Mich., Kaufmann. 3
3 (Vogt.)
*Drößler, Adolf, Buchdruckereibesitzer. 0
Weigel, Otto, Kaufmann. 0
Hausenbauer, Andreas, Regierungsrat. 0
Oechsner, E., Amtsrichtw. 1
Schoder, F., Oberpostinsp. 1
Pröbstle, Wilhelm, Wollwaren u. Trikotagen. 1
Rückert, Dr. Ludwig, Abteilungsleiter. 1
Zeller, Reg., Magistratskanzlistenwe. 2
Göller, Dr. jur. Helmut, Rechtsanwalt. 2
Wallrapp, Otto, Hauptlehrer. 2
Weiß, Ida, Klein-R. 2
Seuffert, Helene, Hauptlehrerin. 3
Schiller, M., Postdirektorswe. 3
Schabel, A., Schreinereibesitzer. 3
Rückgebäude:
Lamm, Marg., Milchgesch. 0
Uhl, Michael, Arbeiter. 0
Lotzbeck, Josef, Kaufm. 1
Kupfahl, Emil, Amtsgerichtsobersekretär. 1
4 (Müllers Erben.)
Ludwig, Ernst, Chemik. 0
Ludwig, M., Apoth.-We. 0
Vanselow, Clem., Apoth. 1
Schiele, Anna, Privatiere. 2
Schiele, Jul., Teilh. d. Fa. Popp & Schiele. 2
Schiele, Lor., Kaufmann. 2
Bertel, Rosa, Verkäuferin. 3
5 (Wohlfahrt, G.)
Löschel, Friedr., Schuhmachermstr. S
Graner, Josef, Prokurist. 0
Emmert, Gg., Bahninsp. 0
Ostberg, F., priv. Architekt. 1
Bauer, Gg., Oberlandesgerichtsrat. 1
Haeffner, Babette, Oberstleutnantswe. 1
Herrmann, Wilh., Flurber.-Oberamtmann. 2
*Schneider, A., Abt.-Dir. 2
Pilz, Osk., Druckereifaktor. 3
Gerlich, Jos., Ingenieur. 3
Schulz, Emil, Reisender. 3
6 Dorn, Friedr., Privatier. 1
Stürmer, H., Eisenbahnoberingenieur. 0
Brod, Gertraud. 0
Soller, Max, Pol.-Medizinalrat. 1
Doebner, Kathinka, Admiralitätsratswe. 2
Wesenbeck, K., Notariats-Obersekretär. 3
Scherdel, Marie. 3
7 Engelhardt, K., Rechn.-Oberinspektor. 0
Bausenwein, Dr. phil. Josef, Studienrat. 0
Beck, Louise, Obermedizinalratswe. 1
Blank, Tobias, städtisch. Akzisamtmann a. D. 1
Haag, Anton, Flurber.-Oberamtmann. 2
Beck, Maria, Witwe. 2
Moxter, Luise, Oberstabsarztswe. 3
Appel, E., Bureaumaschinen-Vertreter. 3
8 (Seybold, Geschwister.)
Fischer, E., Gerichtsobersekretär. 0
Kirchner, K., Witwe. 0
Sauer, J., Versich.-Oberbeamter. 1
Eytel, Max, Univ.-Verwaltungsinspektor a. D. 1
Hagen, A., Kaufmannsw. 2
Lehr, K., Oberlithograph. 2
Winzenhöhler, Matthäus, Steuerassistent. 3
Paul, Karl, Obsthändler. 3
Rückgebäude:
*Seifert, Hans, Brennholzsägerei. 0
Schmitt, Rosa, Schneiderswe. 1
9 (Heroldt, Julius.)
Lehmann, Fritz, Kaufm. 0
Werner, Aler., Hauptlehrer a. D. 0
Werner, Dr. jur. Herm., Referendar. 0
Rottmann, Karl, städt. Handelslehrer. 0
Hockel, Wilhelm, Reichskolonialbeamter a. D. 1
Planitz, Artur Edler v. d., Staatsbank-Oberinspekt. 1
Zimmermann, Karl, Rechtsrat. 2
Schnetzer, Rudolf, Hauptlehrer. 2
Fischer, Michael, Oberrechnungskommissär. 3
Kron, L., Feldschutzmann. 3
Kießling, A., Maschinsetz. 3
10 (Klier, H., & P. **Uehlein.)**
Höreth, Gr., Privatiere. 0
Schuster, H., Studienrat. 0
Klier, Wolfg., Daunen- u. Decken-Fabrikant. 1
Uehlein, Peter, Teilh. d. Dampfwaschanst. „Edelweiß". 1
Heimbeck, Dominikus, Postobersekretär. 1
Firsching, Philipp, Eisenbahn-Inspektor a. D. 2
Göb, Valentin, Steuersekretär a. D. 2
Morgenroth, Fr., Kaufm. 3
Klier, Magd., Provisions-Reisende. 3
*Dampfwaschanst. „Edelweiß", Inh.: P. Uehlein & H. Klier. R
11 *Spengler, Karl, Glasermstr. 3
Stelzner, Gg., Studienrat. 0
Neubeiger, Alois, Reg.-Sekretär. 0
Fick, Fritz, Oberamtsricht. 1
Beck, Bernhard, Reg.-Oberinspektor. 1
Schwaab, Theodor, Priv. 2
Lorsch, Bab., Oberexpeditorswe. 2
Henn, Wilhelm, städt. Rechn.-Oberamtmann. 3

Maier-Gasse.

(VII. [Peter-] Bezirk. Zwischen Badergasse und Münzstraße.) E 5.

1 Müller, J., Schuhmm. 0, 1
2 *Pfeiffer, Reinhold, Deutscher Verlag, Buchdruckerei u. Zeitungsverlag. 0, 1, 2
Lediger, Hans, Kaufm. 3
3 *Sauer, Kath., Witwe, Pflaster- u. Tiefbaugesch.-Inhaberin. 1
Sauer, Jos., Privatiere. 0
*Sauer, G., Pflaster- u. Tiefbaumstr. 2
Michel, Sophie, Krankenpflegerin. 2
Siedler, Gg., Schlosser. 3
5 *Ruppert, G., Häfnermeister. 1, 3
Seufert, L., Schneiderin. 2
7 (Stumpf, Marg.)
Vonhausen, A., Buchb. 0
Wagner, G., Schuhmach. 0
Dorsch, Mich., Bahnarb. 1
Knauer, Georg, Schuhmachermstr. 1
Engelbrecht, Bab., Witwe. 2
Boll, Fr., Schneidermstr. 2
Page, Eva, Witwe. 3
Sauer, Friedr., Maurer. 3
Sauer, W., Bauarbeiter. 3

[7]) „Zur großen Weintraube".

Maillinger-Straße [1]).

(X. [Zellerau-] Bezirk. Zwischen Wörthstraße und Sedanstraße, unterhalb des Korps- Bekleidungsamtes.) A B 2.

[1]) Benannt nach Maillinger Ritter v., General d. Inf. z. D. vorm. Kriegsminister, Inh. des 6. Inf.-Regts., v. 24. April 1873 bis 4. April 1875, kommand. General des II. Armee-Korps.

—(Stadtgemeinde.) Gut Moskau.
Endres, Frdr., Gutspächt. 0
Kaufmann, Mich., Oberverwaltungs-Sekretär. 1
Kapp, R., Oberpostschaffn. 1

Main-Brücke [1]).

(Nord: IV. [Neumünster-], Süd: V. [Dom-] Bezirk. Auffahrt zur alten Brücke rechts des Mains von der Domstr. her.) D 4.

[1]) Der Bau der alten Mainbrücke begann 1476 und wurde.

vollendet 1607. Sie ist 603' lang. Die früher bestandene Brücke wurde bei einer im Jahre 1342 erfolgten großen Ueberschwemmung weggerissen.

1 u. **3 Hassauer**, Emil (vgl. Domstraße 2).

2 (Mangers Erben.)
*Leininger, Frz., Manuf.-Waren (Lad. u. Lag.). 0, 1
*Schneider, Heinrich, Zigarrenhandlung. 0
*Grüne Radler, Eilboten-Institut, Inh. Karl Peter. 0
*Peter, K., Samen- und Vogelhandlung, Angelgeräte (Laden). 0
Elser, Anton, Dentist. 2
Elser, Hans, Kunstmaler. 3

4 (Staatsarar.)
*Schmitt, Christ., Schreibmaschinengeschäft (Lad.). 0
Fischer, Th., Musikinstrumentenhandl. (Laden). 0
Kammel, Karl, Betriebsassistent. 1
Wagner, Adam, Alte u. neue Kunst. 1
Wagner, Lud., Hausmstr. 1

5 Großhauser, Heinrich, Inh. d. Fa. Ph. A. Bätz, Hutgeschäft. 0, 2
Rieß, Fanni, Näherin. 1
Ziegler, A., Obermechanik. 3
Weber, Kasp., Lackierer. 4

7/9 Hörndlein, Gunda, Weinhaus Brückenbäck, Cafe u. Konditorei. 0
Ernst, G., Bureaudiener. 1
Hörndlein, Joh., Kaufm. 2
Wahl, Peter, Sattler. 2

11 *Schmidt, J., Sattlermeister. 0, 1, 2

13 *Hofmann, Osw., Kaufm., i. Fa. Schäflein & Co., Kolonw.-, Materialwaren, Mineralwasser, Quellenprodukte. 0, 1
Ritter, Bab., Korbwarenhändlerin. 2
Meckelein, Fritz, Kaufm. 3

15 Bermine, Reinhard, Schuhwarenhändler. 0
Bömly, Gg., Uhrmachermeister u. Optiker (Lad.) 0
*Stumpf & Berlage, Handels- u. Finanzierungsbureau. 1
Martin, L., Kaufm., Inh. d. Fa. L. Martin & Co. 1
Weiglein, J., Bauführer. 2
Kunzmann, Frz., Bäcker. 3

17 (Landbauamt.)
Greßer, Otto, Friseurmstr. (Laden).

9) „Zum Renninger".
15) Früher Gotthardskapelle, später „Zum Schwertfeger".

Main-Gäßchen.

(VIII. [Sanderau-] Bezirk Fortsetzung der Wölfelstraße in südwestl. Richtung bis zum Main.) E 6 7.

3 (Juliusspital.)
Schneider, J., Bauarb. 0

5 (Juliusspital.)
Gumbrecht, Gg., juliusspit. Gärtner. 0

6 Hartmann, Joh. Gg., Gartenbaubetrieb. 0
Hartmann, Eva, Gärtnereibesitzerswe. 1

6½ (Schwarz, Gebr. Pirmasens.)
Saukel, Marg., Wäsch. 0
Fersch, Georg, Steinmetz. 0
Braun, Josef, Gärtner. 0
Büttner, Jgn., Lehrer a. D. 0
Gloß, Alfons, Forstaufseher a. D. 1
Müller, Wilh., Chauffeur. 1
Oestemer, Johann, Kommissionär. 1
Heßdörfer, Ed., Maschinenschlosser. 1
Fersch, Therese. 1
Hildmann, G., Zugeherin. 2

Nebengebäude:
Jung, A., Lagerarbeiter. 0
Bauft, Pauline, Witwe. 0
Walter, Barb., Schreinermeisterswe. 0

7 (Stadtgemeinde.) Ehehaltenhausstiftung.
*Krisam, Karl, Verwalter des städt. Ehehaltenhauses.

8 *Götzner, V. senior, Gärtnereibesitzer. 0, 1
*Götzner, Gebr., Inh. Josef u. Val. Götzner jun., Obst- u. Gemüseversandgeschäft. 0, 1
*Götzner, K., Bauspenglerei u. Installationsgeschäft (Werkst.) 0
Götzner, Peter, Gärtner. 1

9½ Horn, Aug., Holz- u. Kohlenhändler. 1
Gleich, Hans, Schneider. 0
Gurr, Ernst, Dekorateur. 0
Dellert, Barbara, Privat. 1

Rückgebäude:
Steinbeck, G., Schreiner. 0
Geislinger, J., städt. Arb. 0
Wilhelm, Mich., Spengl. 0
Küffner, Joh., Pensionist. 0

10 (Ursuliner-Konvent.) Garten.
Dereser, Lorenz, Gärtner. 1

11 Breitenbach, Johann, Schreinermstr. 0
Meder, Hans, Korrespond. 1

Rückgebäude:
Sauer, Hans, Hilfsarb. 0
Waiz, Konr., städt. Arb. 1

13 (Eing. Huttenstr. 36.) **(Ströbert**, Ad., Postinspektor.) 0

17 Billigheimer, Gebr., Möbelfabrikant., (Holzlager).

Main-Kai.

IV. [Neumünster-] Bezirk Von der alten Mainbrücke bis zum alten Zollamt.) D 3—5.

1 (Rhein-Main-Donau-Akt.-Gesellsch.) Wasserkraftwerk Untere Mainmühle.
Stöcker, Phil., Maschinist. 1
Markert, Lor., Maschinist. 1
Papst, Rich., Dipl.-Ing. 1
Dorsch, Max, Werkmstr. 2
*Koch, Ver., vorm. Unt. Mainmühle, Mehl- u. Futtermittelgesch. (Lad.). N
4 (Stadtgem.) Ehem. städt. Holzhof.

1) Erbaut 1644.
4) Das sog. Schänzlein.

Main-Kai, siehe auch: **Oberer Main-Kai** und **Kranen-Kai.**

Mainau-Straße.

(X. [Zellerau-] Bezirk. [Projektiert.] Zieht von der Luitpoldbrücke längs dem Main gegen Kloster Himmelspforten.) A—C 12.

Z. Zt. ohne Gebäude.

Marcus-Straße[1]).

(I. [Pleicher-] Bezirk. Zwischen der Klinikstraße, am botan. Garten beginnend, u. d. Kaiserstraße.) E 2.

[1]) Nach dem berühmten Kliniker und Universitäts-Professor Karl Friedrich v. Marcus, 1802—1862.

2 (Juliusspital, Epileptiker-Fonds.)
Meißner, Hans, Obersekr. am Juliusspital. 0, 1

7 (Knabs Erben.)
*Fränkel, H. A., s., Manufakturw.-Großh. (Lag.).

9 (Hartmann, J., Erben.)
*Sußmann, M. S., Schuhwarengroßhdlg. (Kontor u. Lager). 0 u. R
Feid, Angelika, Privat. 0
Hartmann, B., Privatiere. 1
Kerber, Emil, Reichsbankgeldzähler. 1
Ziegler, Hans, Postinspekt. 2
Dauch, Ph., Pensionist. 2
*Endres, A., Vertreter. 2
Droll, Bernhard, Betr.-Inspektor. 3
Simon, Georg, Kaufm. 3
Müggenborg, M., Witwe. 3
Tretter, Karl jun., Elektrotechniker. 4

9 a, b, c, d **(Hartmann**, J., Erben.)

Gebäude a:
*Tretter, K., Elektrotechn. u. Mechmstr. (Werkst). 0
Bischoff, Anna, Witwe. 1
Schäfer, S., Dampfbettfedernreinigungs- und Desinfektions-Anstalt. 1
Memmel, M., Pensionist. 2

Gebäude b:
*Sachs, S., Herrenkleid.-Fabrik. 0, 1
*Hofmann, F., Glaserm. 0, 2
Holzapfel, A., Schreinerei u. Antiquitätenhdlr. 0, 3
Holzapfel, M., Schreinermeister. 1
Hofmann, Val., Klein-R. 2

Gebäude c:
*Adlon, Fr., Schuhmachermstr. (Werkstatt). 0
Riermaier, Ludw., Univ.-Oberoffiz. u. Hausmstr. 1
Gerner, Val., Schreiner. 1
Kipke, Ulrich, Schriftsetzer. 2
Schedel, Georg, Packer. 2

Gebäude d:
*Stein, J., Weißwarengroßhandlung. 0
Gleser, Franz, Diensim. 1
Albert, Walter, städt. Amtsgehilfe. 2
Albert, D., Buchhalterswe. 2

10 (Juliusspital.)
*Pfriem, Kasp., Wirt z. St. Markus. 0, 1

11 (Hartmann, J., Erben.)
Reichert, Dr. med. Franz Ludwig, Frauenarzt. 0
Teifel, Babette, Kinderbekleidungsgeschäft. 0
Raßdörfer, Paul, Bureau für Landwirtschaft. 1
*Tretter, K., Mechanikermeister und Elektrotechniker. 1
Geitner, J., Holzhändl. 2
Oeffner, Alma, Handarbeitslehrerin. 2
Oeffner, L., Offizialswe. 2
Achilles, Aug., Kaufmann. 3
Sternecker, Joh., Reichsbankobergeldzähler. 3
Grießer, Fr., Lagerdiener. 4

Marien-Platz.

(IV. [Neumünster-] Bezirk. Hinter der Marienkapelle, zwisch. Marktplatz, Häner- u. Katharinengasse.) D E 3.

1 *Geiger, Gg., Kaufm. 1
*Geiger, Gg., vorm. C. Koch, Drogerie. 0
*Mahler, J. B., Inh. O. Pritzl, chem. Wäscherei, Färberei und Dekatieranstalt (Laden). 0
Wagner, Geschw., Weiß-, Manufaktur- u. Wollwarenhandlg. (Laden). 0
Blesch, M., Privatierswe. 2
Köhler, Fritz, Kaufmann. 2
Albert, Gg., Schneider. 2
*Eltz, Jos., Kaufmann. 2
Schneider, J. P., Schneidermstr. 3
Spindler, K., Kaufmann. 3
*Albert, H., Schneidermstr. 4

2 (Marienkapellen-Stift.)
Marienkapelle.
Vogel, Karl, Kirchner. 1, 2

3 Fischer, Georg, Wirt z. Marienplatz. 0, 1
Pfeuffer, Em., Postassistentin. 2
Schnarr, J., Pensionist. 3

4 (Leußers Erben.)
*Lindner, Joh., Großhandlg. landw. Erzeugn. (Lager u. Kontor). 0

5 *Hochrein, Ph., Weinguts- u. Hotelbesitzer zum weißen Lamm.
Hochrein, Osk., Hotelier. 2

Marien-Straße.

(II. [Hauger-] Bezirk. Verbindet die Wallgasse mit dem Hauger Ring.) F 2.

2 Förtsch, Joh., Privat. 2
Eichinger, Helene, Landrichterstochter. 0
Ziller, Alois, Hoteldien. 0
Thein, N., Lehrerswe. 1
Müller, A., Kaufmannswe. 1
Frommknecht, A., Bankbeamter. 1
Mathes, Jos., Bankbeamt. 2
Fürholzer, Anna, Witwe. 3
Graf, Edm., Kaufmann. 3
Herr, Gg., Kaufmann. 3

4 Uhl, A., Privatiere. 2
*Kuhn, Hugo, Nachfolg., Lebensmittel-Großhdlg. (Kontor u. Lager). 0
*Memmel, G., Kaufm. 1
Popp, Jos., Maschinenmeister. 2
Kaufer, Frz., Pol.-Wachtmeister. 3
Hußla, Annette, Klavierlehrerin. 3
Then, Karl, Lithograph. 3

Markt-Gasse[1]).

(IV. [Neumünster-] Bezirk. Verbindet die Karmelitenstraße mit dem Marktplatz.) D 3.

[1]) Früher die Maingasse.

1 (Krämer, Gebr.)
Ritter, Babette, Korbwarengeschäft (Laden u. Werkstatt). 0
Volk, Christian, Friseur (Laden). 0
Böhnlein, J., Geschirrhandlung. 0, 1

1) Zum Dettelbacher Hof.

Krämer, Herm., Weiß- u. Rotbüttnerei, Holzwarenhandlung. 0, 2
Krämer, Mich., Büttnermeister. 1
König. Ludw., Kolonialwarenhändler. 1
Maier, August, Musiker. 1
Schreck, Joh., Lokomotivf. 1
Knüttel, Marg., Witwe. 1
Schott, Joh., Tünchermstr. 2
Hetterich, K., Elektrotechn. 2
Hetterich, Marg., Witwe. 2
Bittner, Regina, Zeitungsträgerin. R 0

2 *Duschl, H., Apotheker (Hofapotheke z. Löwen).

3 Brandstetter, Karl, Bäckerei u. Café. 0, 1
Englert, Franziska, We. 2
Müller, Hans, Kellner. 2
Bauer, Phil., Küfermstr. 2

5 *Haaf, And., Gastwirt zum schwarzen Adler. 0, 1
Then, G., Eisenbahninsp. 2
Sauer, Kord., Witwe. 2
Liebler, Johann. 2
Oehler, Julie, 2
Dees, Peter, Lagerhausarbeiter. 3
Neun, M., Schreinerm., Teilh. d. Fa. Oestreicher & Neun. 3
Weiler, Eug., Glasermstr. 3
Schmitt, Just., Witwe. 3
Gundelach, Ch., Bügl. 3

7 *Brennig, Otto, Gastw. zum goldenen Hahn. 0, 1
Apfelbacher, J., Büttner. 1
Roth, Nik., städt. Vorarb. 2
Weigand, Frz., Schuhmachermstr. 2
Sträß, Aug., st. Arbeiter. R 2
Wirsching, Anna, Witw. R 2
Kaidel, Seb., Bahnarb. R 2

9 Demmel, Ed., Kfm., Inh. d. Fa. A. Borst, Nachf., relig. Kunsthdlg. u. Einrahmgeschäft. 0, 1
Oppelt, Johann, Herrnkleidergeschäft. 2
Schmitt-Höfling, Näh- u. Zuschneidekurse. 3

3 u. 5) Hof Kaulenberg.
7) Zum langen Konrad.
9) Zum kurzen Heinrich, vormals Gasthaus „Zur goldenen Krone".

Markt-Platz.

(IV. [Neumünster-] Bezirk. In Mitte der Stadt gelegen, erstreckt sich von der Karmelitenstr. bis zum Kürschnerhof und Schönbornstr.) D E 3 4.

1 *Hofmann, G., Hoteliinhaber zum Wittelsbacher Hof. 1
*Kahlbaumstube, Dir. Aug. Eckstein. 0
*Deppert, Georg, Landesprodukten, Inh. J. Eltz. 0
Ebner & Saalfrank (Inh. Fritz Saalfrank, Archit.), technisches Bureau. 2
Friedrich, Frz., Hausdien. 3
Ziegler, Joh., Müller. 3
Vollmann, P., Musiker. 3

2 Steinam, Aquil., priv. Kaufmann. 2
*Singer Co., Nähmaschinenhandlung (Geschäftsräume). 0, 1
*Wildhagen, K., Kaufm., i. F. Fr. Pfister, Nachf. 0, 3
*Fleischer, W., Uhren- u. Goldwarenhandlung. 0

1) Zum vorderen Gressen.
2) Erbaut u. Eigentum d. Baumeisters A. Petrini, gest. 1701.

Herold, Rudolf, Textilwaren (Laden). 0
*Neuburger & Vorchheimer, Tuchgroßhandlg. 1
Lutz, Käthe, Verkäuferin. 3
Lutz, Sebast., Bankbeamt. a. D. 3
Farrenkopf, K., Inv.-R. 3
Pitschka, Gg., Eisenbahnobersekretär. 4
Kaufmann, G., Eisenb.-Sekretär. 4
Kuhn, Mich., Bandagist. 4

3 (Springmann, Anna)
Horn, Frz., Friseurmstr. 0
Schuhhaus „Komet" (Laden). 0
*Plettner, Osk., Kolonialwarenhändler (Laden). 0
Seufert, P., Korbgeschäft. 0
Nagel, Max, Graveur. 0
Bocklet, Jos., Schnellschreib- u. Korrespondenzbureau „Triumph". 0
*Schimmer, Lud., Großkaufmann. 1
Heyer, Eugen, Dentist. 1
Oppelt, Cäcilie, Witwe. 2
Oppelt, Luise, Damenschneiderin. 2
Keiner, Math., Privat. 2
Blättner, Rom., Kaufm. 2
Neuert, Dr. Josef, Vers.-Oberinspektor. 3
Halbig, Anna, Witwe. 3
Halbig, H., Bankbeamt. 3
Brehm, Marg., Kaufmw. 3
Löb, Ludwig, Reisender. 3
Roh, Nikokaus, Chemiker. 3
Schätzlein, Anna, Gärtnerswe. R 1
Weiß, Eugen, Polizei-Rottmstr. R 1
Thümmert, A., Kellner. R 2

4 *Kempf, J. F., Drogen- u. Kolonialwar.-Gesch. 0, 1
Fränznick, J., Schirmgeschäft (Laden). 0
*Schmitt, W., Schweinemetzgerei (Laden). 0
*Zöpfel, Babette, Schuhwarenhandl. (Laden). 0
Kempf, Dr. iur. et rer. pol. Alfred, Regierungsrat. 1
Plath, Dr. Paul, Tierarzt. 2
Schulhöfer, A., Kaufm. 2
Schulhöfer, J., Privat. 2
Schulhöfer, W., Agent. 2
Wittmann, Dr. Elise, Organistin. 3
Wolf, Franziska, Pelzschneiderin. 3
Günder, Fritz, Kaufm. 3
Günder, W., Privatier. 3
Amend, Ad., Briefträger a. D. 4

5 Springmann, Anna, Privatiere. 2
König, Ludw., Kolonialwarengeschäft (Laden). 0
Schwarz, Joh. Gg., Kolonialwarenhdlg. (Lad.). 0
Schmitt, Ludw., Metzgermeister (Laden). 0
Brandstetter, Chr., Bäckerei (Laden). 0
Leuerpanteur, R., Schloss. 0
Weinbeer, M., Händlerin. 0
Dengler, K., Posament. 1
Dressel, Mich., Hausdien. 1
Stern, Eugenie, Witwe. 2
Wittstadt, V., Pensionist. 2
Hofmann, Fz., Hausdien. 3
Neumeister, F., Schreiner. 3
Bauft, Gg., Postbedienst. 3
Bauft, Gg. jr., Kaufmann. 3
Burkert, Ludw., Kaufm. 3
Rückgebäude:
Zillig, Johann, Metzger. 1

3 u. 5) Der vorm. Himmelspforten-Nonnenhof.
4) Zum Vögelein.

Berninger, Pet., Drogist. 2
Schreiber, Joh., Inv.-R. 2
Meyer, Joh., Schlosser. 3

6/8 *Schenk, Th., Manuf.- u. Modew.-Kaufh. 0, 1, 2
Bätz, Anna, Priv. 3
Fanschuh, P., Major a. D., Generalvertreter. 3
Guck, J., Oberoffiz. a. D. 4
Grundel, Anna, Witwe. 4

7 (Marienkap.-Stiftg.)
Marienkapelle. Läden:
*Faltenbacher, Heribert, Würzburger Schreibmaschinenklinik.
Beuntner, Josef, Wachswarenfabrikant.
Endres, M., Kurz-, Weiß- u. Wollwarengeschäft.
*Dunzingers Nachf., Frz. Jos., Wachswarenfabr. (O. Lammerer.)
*Lampert, J. B., Wachswarenfabrik (Laden).
*Rüttinger, Joh., Dampf-Waschanstalt (Laden).
Amtszimmer der Marktpolizei.
Klumpp, Xaver, Uhren-Reparaturwerkstätte.
*Schenk, Th., Inhaber J. Schenk, Wachswarenfabrikant.
Müller, M., Bürstengesch.
Pritsch, Herm., Gürtler, Gold- u. Silberarbeiter (Werkstätte.)

9 (Leußers Erben.)
*Bank für Grundbesitz, Handel und Gewerbe A.-G. (Geschäftsraum). 0
*Grund- u. Hausbesitzer-Verein e. V. (Immobilienvermittlung). 0
*Sündermann, K., Tapisserie-Manuf. (Laden). 0
*Mützel, J., & Co., Tabakwaren-Großhandlung. 1
*Süßer, Julius, Schuhwarengroßhandlung. 1
*Seufert M., Rechtsanw. 1
*Brohm, Fritz, Güteragentur und Bankvertretung. 2
Schneider, F., Teilh. d. Fa. Pfeiffer & Schneider. 2
Hörnig, Kath., Witwe. 3
Dünninger, F., Regierungssekretär. 3

10 *Gries, Otto, Kaufm., Teilhab. d. Fa. Berta Römer. 0, 1
*Römer, Berta, Glas-, Porzellan- u. Haushaltungsartikel. (Laden). 0
Springmanns Schuhwarenhaus (Laden). 0
*Markt-Kaffee, Inh. Gust. Schumacher. 0
Endres, E., Kaufm., Teilhab. d. Fa. B. Römer. 1
Gebhard, Dr. J., beraten der Volkswirt. 2
Gebhard, Marie, Geschäftsinhaberin. 2
Baden, Berta, Privat. 2
Albert, Maria, Witwe. 2
Senftinger, A., Näherin. 2
Seligmann, J., Privat. 3
Vogt, K., pens. Wagenaufseher. 3
Weick, Elise, Privatiere. 3
Borst, Jos., Schreinerm. 4
Drechsler, Mich., Schneidermstr. 4
Schmitt, Siegfr., Bahnschlosser. 4
Metzler, Otto, Geschäftsf. 4

7) Erbaut auf dem Judenplatze 1377, woselbst früher eine Synagoge stand.
9) Zum Falken.

11 *Michel, F., Bäckerm., Konditorei u. Weinw. 0, E
*Köberlein, Heinr., Eisen- und Metallwaren. 0
*Hofmann, R., Architekt. 1
Hofmann, R. M., Oberleutnant d. Reichswehr. 1
Richter, Marie, Kaufmannswe. 2
Kellermann, Rud., Zahnarzt (zahnärztl. Praxis). 2
Plattner, L., Oberzollsekr. 3
Brünning, Marie, Zugführerswe. 3

12 *Roeder, Sophie, Inh. d. Firma: F. A. Roeder, Manufaktur- u. Modewarengesch. 0, 1, 2
Ziegler, Dr. B., Staatsbibliothekar. 3
Ziegler, Anna, Aushilfsköchin. 4

13 *Langlotz, J. And., Großkaufm., Inh. d. Fa. Langlotz, J. A., Manufakturwarengeschäft. 2
*Darmstädter u. Nationalbank (Fil. Würzburg). 0
Tengelmann, E., Kaffeegeschäft (Laden). 0
*Roth, K., Studentenartikelfabr. E, 3
*Wolf, Dr. Friedr. Mich., Facharzt f. Hals-, Nasen- und Ohrenkrankheiten. 1
*Langlotz, Hans, Kaufm. 2
Bohlig, Hans, Prokurist. 3

14 *Langlotz, J. Andr., Kaufhaus für Manuf.- und Modew. (Laden). 0
Weidhofer, J., Obsthändl. 1
Schäffner, J., Eisenbahnschaffner. 2
Großer, St., Hausdiener. 3

15 (Ehrmanntraut & Zeidler).
Pfister, A., Hutgeschäft (Laden). 0
*Ansbacher & Fränkel, Inh. Jos. Ansbacher, Kurz- und Wollwarengroßhandlung (Lager). 1
Samson & Co., Photogr. Anstalt, Inh. J. Harren. 2
Kemmer, Emil, Polizeiwachtmstr. 4
*Wild, G., & E., Großhandel in Handschuhen und Strumpfwaren. R 0

16 *Beck, Andr., Großkaufmann, Drogist u. Kolonialwaren (Laden). 0
Wagner, Therese, Putzgeschäfts-Inhaberin. 0, 2
Heilmann, Josef, Obsthdl. 1
Schuster, G., Dienstmann. 2
Lutz, Jakob, Obsthändl.

18 *Nagengast, Johanna, Kaufmannswe. 0, 2
*Nagengast, Fr., Samen- u. Vogelfutterhdlg. 0, 2
Bühler, K., Juwelier. 0, 3
Hack, Th., Bürstengeschäft (Laden). 0
*Golomb, M., Strumpfwaren und Trikotagen. 0
Hartmann, St., Inh. des Welt-Panorama. 1
Dotter, Aug., Eisenbahninspektor. 2

20 Fuß, Eduard, Korbwarenhändler. 0, 2
Schubert, Max, Kaufm. 1
Zwißler, Peter Josef, Vers.-Oberinspektor. 3

22 *Haßmüller, A., Buchbinderei u. Papierhdlg. 0, 1
Pelz, Emil, Notenstecher. 2
Günther, M., Schaffnerswitwe. 3

20—28 und 38), Das ehem. Dietricher Spital, gegründet 1140.

24 *Friedmann, H., Kurz-, Woll- u. Schuhwarenhl. (B. Ballins Nachf.) 0, 2
Friedmann, Eva, Privat. 1
Wenisch, Fr., Malermstr. 3

26 *Völk, Georg, Kommerzienrat, Inhab. des Fränk. Modewarenh. 0
Weigand, Georg, Postassistent. 1
*Hoch, Ottmar, Kaufm., techn. Oele u. Fette. 1, R
Geisel, Bruno, Weingroßhändler. 2
Schiermaier, A., Apoth. 3
Heider, Jos., Herrengard. 3

28 (Völk, Georg, Kommerzienrat, Großkaufm.)
*Völk, G., Kommerzienrat, staatliche Lotterie-Einnahme (Kontor.) 0
Keller, August, Handels- u. Sprachlehrer. 1
*Selig, St., Rechtsanw. 2
Ullrich, Franz, Packer. 3
Zapf, Erh., Marktmstr. 3
Radler, Hans, Chauffeur. 3
Radler, Mich., Gärtner. 3

30 *Lonnerstädter, K., Kaufmann. (Inh. d. Fa. M. Lonnerstädter.) 2
*Lonnerstädter, M., Kurzwarenhandlung. 0, 1
Schloß, M., Häute- u. Lederhändler. 3
*Tiefenthal, Eli, Lederabfallhändler. 3

32/34 *Völk, Gg., Inh. d. Fränk. Modewarenhauses, Kommerzienrat u. Handelsrichter. 0, 1
*Müller, Anton, Dentist (Zahnpraxis). 2
*Müller, Franz, Dentist. 2, 3
Keller, E., Zigarr.-Fabrik u. -Vertrieb.
Meißler & Co., Auskunftei (Geschäftsstelle).
Greulich, M., Hausmstr. 4

36 *Oberhaeußer, Hermann, Apotheke zum Engel. 0, 2
*Oberhaeußer, Leonhard, priv. Apotheker. 1
Simmermacher, Frida, Privatiere. 1
Müller, Jos., Apotheker. 3

38 (Deppisch, Sophie, Kaufmannswe.)
***Deppisch**, Ernst, Kaufm. 2
*Deppisch, J. B., Eisenwaren, Haus- u. Küchengeräte. 0, 1
Bohrer, A., Rechnungsratswe. 3
Bohrer, Anna, Hauptlehr. 3
Bohrer, Aug., Stadtschull. 3
Schroll, M., Ratsd.-We. 3
Steininger, Lench., Priv. 3
Baumeister, J., Hausmst. N

Martin-Straße.

(IV. [Neumünster-] Bezirk. Zieht vom Kürschnerhof zunächst östlich, dann in nördlicher Richtung zur Eichhornstr., in südlicher zur Hofstraße.) E 3 4.

1/2(***Seißer**, M. Ph., offene Handelsgesellschaft.)
*Seißer, M. Ph., Kaufhaus für Kurz-, Woll-, Weiß-, Manufaktur-, Modewaren und Ausstattung. 0, 1, 2
Schmidt, Joh. M., Oberverwalter a. D. 3
Schmidt, Max, Referend. 3
Schmidt, Rosa, Steuerassistentin. 3
Beck, J., Hausinspektor. 4

1/4(**Seißer**, M. Ph., offene Handelsgesellschaft.)
*Seißer, M. Ph., Kaufhaus für Kurz-, Woll-, Weiß-, Manufaktur-, Modew. u. Ausstatt. 0
*Seufert, Anna, Damenmoden (Geschäftsr.). 1
Hörmann, Gg., Gewerkschaftssekretär. 1
Christl. Holzarbeiterverband (Geschäftsstelle). 1
Christl. Bauarbeiterverband (Geschäftsstelle). 1
*Schmidt, M., Herrenmodegeschäft. 2
Droll, Karl, Buchhalter. 2
Hofmann, K., Zugf. a. D. 3
Kröhner, Gg., Friseur. 3

1 Keil, H., z. schönen Eck, Galanterie-, Lederwar. u. Reiseartikelhdl. 0, 3
*Nußbaum, Amandus, Frankf. Schuhw.-Hs. 0
Sefrin, A., Oberbahnmstr. 2
Keil, Dr. jur. Heinrich, Rechtsanwalt. 3

2 *Nußbaumer, Hans, Großkaufmann, i. Fa. Viktor Nußbaumer, Butter- u. Käse-Groß- und Kleinhandel. 0, 1

2a *Seißer, M. Ph., offene Handelsgesell., Kaufhs. (Geschäftsräume). 0, 1, 2

3 *Wendel, M., Metzgm. 0, 1
Rittsteiger, Jos., Friseur (Laden). 0
Weis, Nik., Schneiderm. 2
Swoboda, Fd., Gießer. 2
Broili, Otto, Privatier. 3
Bodesohn, A., Bureaud. 3

4 (Neumünster Kirchenstiftung.)
Göbel, Karl, Stadtpfarrer, geistl. Rat. 1
Priger, Frz., Stadtkaplan. 2
*Kunz, Josef, Kaufm. 2

5 (Staatsärar.)
Hemmrich, Georg, Domkapitular, päpstl. Geheimkämmerer, bischöfl. geistl. Rat. 0, 1
Hofmann, Bab., Oberlehrerin a. D. 0
Hofmann, M., Lehrersw. 0
Hofmann, Math., Volksschullehrerin. 0
Hemmrich, M., Oberlehrerin a. D. 1
Kettemann, Math., pens. Lehrerin. 1

7 u. 9 *Bayer. Vereinsbank, Filiale Würzburg, (Geschäftsräume). 0, 1, 2
*Knorz, Gg., pens. Lokomf. 1
*Knorz, Tilly, Damenschn. 1
Haas, Ludwig, Kunst- u. Antiquitätengeschäft. 2
Boepple, Fritz, Filialleiter. 2
Grimm, Fr., Schneiderin. 2
Bill, Dr. med. Georg, Assist.-Arzt. 3
Bill, Klara, Witwe. 3
Bill, K., Hauptlehrerin. 3
Schneider, Ph., Bankdien. 3
Redelberger, M., Witwe. 4
Modl, Josefa, Witwe. 4
Rosentritt, Jul., Oberlokomotiv-Heizer. 4

11 (Steinams Erben.)
*Steinam & Co., Herrenschneiderei nach Maß. 0
Poppe, Kurt, Spezialgeschäft f. Plauen. Sticker. (Laden: Eichhornstr.) 0
Kaisers Kaffeegeschäft G. m. b. H. (Laden: Eichhornstraße). 0

2) Hof Katzbach.
11) Zum Schildhof, der ehem. Dompfarrhof.

Leisner, Aug., Hutfabrik, Umpresserei (Lad.: Eichhornstraße). 0
Ritter & Schäfer, Spez.-Korsettengeschäft (Lad.: Eichhornstr.). 0
Steinam, Isidor, Privat. 1
Loewenthal, L., Wein- u. Spirituosen-Großhdlg. 1
Hirsch, Siegfr., Kaufm. 2
13 (Bisch. Domkapitel.)
Staab, Jos., Dompredig. 0
Pfeuffer, A., Domvikar. 1
15 (Lichtspielkunst, G.m.b.H., München.)
Kröhner, Gg., Herren- u. Damenfriseur (Laden). 0
Vaters Lichtspiele. 0
*Tiefel, H., Möbelkaufh. (Geschäftsräume). 0
*Verbrauchsgenossensch., e. G. m. b. H. (Laden). 0
*Friedrich, A., Nachfolg., Inh.: L. Schirl u. H. Jankowsky, Woll- und Strumpfwarengesch. 0, 1
*Jankowsky, H., Kaufm. 1
*Kirchgeßnersche Privatfrauenklinik. 1, 2, 3
Reiß, Robert, Schuhmachermstr. 3
Brand, Ludw., Bahnbed. 3
17*Appel, F., Inh. d. Fa. H. Holzschuher, Färbereibesitzer, Tuchappr.-, Dekatier- u. chem. Waschanstalt. 0, 1, 2
Kaufmann, Bella, Kaufmannswe. 3
Fleschner, Friedr., Arbeit. 4
19 Hiller, Julie, Kaufmannswe. 1
Reiß, Rob., Schuhmachermeister u. Schuhwarenhändler. 0
Storath, Leo, Hutfabrik. 0
Hiller, Martha, Fruchtweine u. Konfitüren. 0, 1
Gilgen, Agn., Rentbeamt.-tochter. 2
Gilgen, Felix, Apotheker. 2
Straub, Willy, Kaufm. 2
Schlund, Valent., Kassier. 3
Horber, Elise. 3
21 (Veitinger, Gustav, Fabrikant.)
*Keller, Gottfr., Wirt z. „Zink-Hofmann". 0, 1
*Lippert, Fr., Zigaretten- u. Rauchtabakfabrik. 1
Reißmann, B., Schaffner. 2
Kuhn, Gg., Stationsgeh. 2
Klüpfel, J., Oberkellner. 2
Endres, Hs., Oberkellner. 3
Ziegler, Lisette, Witwe. 3
Benz, Gust., Monteur. R 1
Schmachtenberger, W., Kontoristin. R 2
23 (Kaufmanns Erben.)
Carnier, Frz., Studienprofessor. 1
Dauch, Gg., Kaufmann. 2
Weber, Karoline, Witwe. 3

13) Weißenfeld oder Hadamar.
15) Alter Dechant, vormals Neumünsterscher Stiftshof.
17) Die vorm. St. Martinskapelle, die erste Pfarrkirche der Stadt, die der Straße den Namen gab.
21) Curie Kesseler, ehemal. Neumünster Stiftshof.

Maulhard-Gasse.

(IV. [Neumünster-] Bezirk. Verbindet die Katharinenmit der Schönbornstr.) E 3.

2 (Zahn, Jul., 2. rechtsk. Bürgermstr.)
*Bezugsvereinig. Würzb. Holzhändl. e. G. m. b. H. 0
Gebhard, Marie, Nahrungs- u. Genußmittelgeschäft. 0
Rumpel, J., Lagerarb. 0
Dorsch, K., Postassistent. 1
Steinruck, B., Zugeherin. 1
Kron, Karl, Werkführer. 2
Ziegler, Jos., Kaufmann. 2
Schwaab, K., Zugführer. 2
Martin, Marg., Obsthdl. 3
Trost, Maria, Zugeherin. 3
3 Gunzelmann, Joh., Bäckermstr. 0, 1
Graubner, Ed., Assistent. 2
Burkard, Val., Lageristen. 2
Geis, R., Inv.-R. 3
4 (Baumann, Hulda.)
Baumann, F. A., Drechsler und Schirmmacher. 0
Faulhaber & Brings, Textilwarengesch. (Laden). 0
Heeg, Josef, Metzgermeister (Laden). 0
Schmitt, A., Klein-R. 1
Naser, Babette, Näherin. 2
Naser, Bernh., Dekateur. 2
Ströbert, K., Maschhgeh. 3
Dinsenbacher, M., Händl. 3
Faulhaber, Ed., Kaufm. 4
Zeitz, Kasp., Erdarbeiter. 4
5 Spenkuch, Gg., Metzg. 0, 1
Weimann, Lor., Musiker. 2
6 Leibold, M., Archit. 0
Leibold, Mar., Wirtin zum Sandhof. 0
Gaul, Frz., Spirituosenhandlung (Laden). 0
„Salia", Freie schlag. Verbind. (Kneipzimmer). 1
*Hirsch, Siegfried, Trikotagen- u. Wollwarengroßhandlung.
Wilhelm, Jos., Kaufm. 2
Grischy, F., Gerichtssekretär. 3
Grischy, M., Briefträgerswitwe. 3
Heinrich, Susanna, Näh. 3
Schmitt, Joh., Fuhrm. 3
7 Fackelmann, R., Wirt z. Hahnenhof. 0, 1
Mayer, H., Geschäftsdien. 1
Hillenbrand, A., Briefstr. a. D. 2
Molitor, A., städt. Arbeit. 3
9 *Seufert, F., Weinwirt z. Augustinerbäck. 0, 2
Popp, A., Bäckermstr. 0, 2
Süßmann, K., Amtswart. 1
Krug, Magdalene, We. 1
Schmitt, Andr., Gärtner. 1
Göpfert, Marie, Weißnäherin. 2
Fromm, G., Kohlenführ. 3
Oettinger, Balt., Schneidermstr. 3
Amann, Dora, Witwe. 3
11 *Schwarz, Michael, Schweinemetzger. 0, 1
13 (Wilhelm, Gebrüder.)
*Schmitt, Jul., Zigarrengeschäft. 0
*Schloß & Mergler, Textilwarengroßhdlg. (Laden). 0
Außenhofer, B., städt. Hafenaufseher. 1
Henkes, K., Näherin. 1
Hart, Elise, Damenschneid. 2
Hart, Ferd., Prokurist. 2
Gabriel, Lud., Metzger. 2

4) „Zur Sonne" oder „Götz von Meiningen".

Max-Straße[1]).

(IV. [Neumünster-] Bezirk. Verbindet die Hofstr. mit der Theaterstraße; ein Arm führt links der Schrannenhalle bis zur Spiegelstr.) E F 3 4.

[1]) Zur Erinnerung an König Max II.

1 Reidert, Oskar, Kommerzienrat, Rentner. 1
*Schmitt, Dr. med. Walth., Privatdozent f. Geburtshilfe u. Frauenkranh. 0
Münch, Ed., Betriebsleit. 0
Krug, Georg, von, Geheimrat, Regierungsdirektor a. D. 2
2 (Stadtgemeinde.)
*Maxschule.
*Freiwillige Sanitätskolonne vom Roten Kreuz. 8
Junker, G., Schuloberoffiziant. 0
*Handwerkskammer f. Unterfrank. u. Aschaffenb. 0
*Städt. Berufsfortbildgsschule für Knaben. 0
Drogisten-Fachschule. 0
Amtl. Prüfungsstelle f. d. Verkehr m. Kraftfahrz. (Z.-Nr. 7). 1
*Städt. Volksschulen des I. prot. Schulbezirks. 1
*Kaufm. Fortbildungsch. 1
*Polytech. Zentralverein. (Z.-Nr. 7 u. 8). 1, 2
Stenograph.- u. Handelsabteilung des P. Z.-V. (Z.-Nr. 25). 2
*Kunstgewerbl. Fortbildungsschule. 2
3 (Broili, J. B., Erben.)
Lampert, Theodor, Privatier. 0
*Herrmann, F., Bankier. 1
*Schloß, David, Rechtsanwalt (Kanzlei). 1
Link, Dr. Anton, Rechtsanwalt. 2
Lippert, Hugo, Amtsricht. 2
4 (Stadtgemeinde.)
*Fränk. Luitp.-Mus. 0, 1, 2
Emmerich, Fr., Hausverw. 0
Baumann, Gg., Polizei-Wachtmstr. 0
5 *Wilucki, Dr. Otto von, Facharzt für Magen-, Darm- u. Stoffwechselkrankheiten. 1
*Tretzel, Dr. L., Sanitätsrat u. prakt. Arzt. 0
Neidert, Babette, Rentiere. 2
Neidert, Joh., Rentiere. 2
Döller, Georg, Schlosser. 3
Schneider, A., Witwe. R 1
7 *Bayerische Vereinsbank, Filiale Würzburg (Geschäftsräume). 0
*Hilcken, W., Geh. Kommerzienrat, Bankdirektor u. I. Vorsitzender der Handelskammer. 1
Feineis, Josef, Bankdirektor a. D. 2
Schmidt, E., Bankdirektor. 2
Weisel, Ant., Eisenbahningenieur. 2
Buckel, Aug., Kassenbote. R
9 Allgemeine Ortskrankenkasse Würzburg-Stadt. 0, 1
*Westermeir, Anton, Verwaltungsdirektor. 2
Schöner, Ant., Sekt- u. Weinvertreter. 2
Ebert, H., Kassenbote u. Hausmstr. 3
Mauder, J., Kassenbote. 3
Bumm, Marg., Krankenkontrolleurswe. 3
9½ *Müller, F. X., Glasermstr. und Bilderrahmgeschäft. 0

1 u. 2) Hof „Zum Katzenwicker" oder „Katzenwighaus", auch Rulandswarte genannt, einst Eigentum und Wohnung des deutschen Kaisers Friedrich Barbarossa, welcher hier mit Beatrice, Gräfin von Burgund, im Jahre 1158 seine Hochzeit hielt.

D'Arcy, Marie, Sprachl. 1
Boscher, Gg., Kaufmann. 2
9⅓ *Zehelein, Valentin, Spengl. u. Installat. 0, 1
Zehelein, Sabine, Spenglermeisterswe. 2
Renn, B., Schneidermstr. 3
9¼ Grillenmeier, Mich., Wagenaufseher. 1
Grillenmeier, Marie, Hebamme. 1
Weißbart, H., Herrengard. 0
Christ, J., Möbelbeizer. 0
Sobczak, H., Lebensmittelhändlerin. 0
Sobczak, Josef, Hotelang. 0
Grümpel, H., Kellner. 1
Plaue, Karl, Mitgl. d. Stadttheaters. 2
Plaue, Käthe, Ballettmstr. d. Stadttheaters. 2
Marr, Gg., Bahnbed. 2
11 (Stadtgemeinde.)
Schrannenhalle und Schrannensäle.
*Städt. Akzisamt. 0
*Städt. Wagamt. 0
*Thomas, K., städt. Wagamtsoberoffiziant. 0, 1
Schrannensäle. 1
Leuchtweis, Fr., Polizei-Wachtmstr. 1
*Produktenbörse Würzburg e. V. (Börsensaal u. Bureau. 2, 3
*Schraud, Wilh., Rechtsanwalt (Kanzlei). 3

Mergentheimer-Straße.

(IX. [Burkard-] Bezirk. Beginnt am Burkardertor und führt südlich gegen Heidingsfeld zu.) D 5—8.

1 (Binmöller, Georg, Gerbrunn.)
Franke, Otto, Wollwarengeschäft, Werkstätte für Auto u. Motorräder. 0
Schäfer, M., Inspektor. 1
Bundschuh, Anna, Kaufmannswe. 2
Weis, Kunig., Wechselwärterswe. 2
Grötsch, Johann, Packer. 3
Hofmann, J., Stationsg. 3
1b Schwarz, J., st. Heizer a. D. 0
May, Richard, Kutscherei-besitzer. 0
Weiler, Eduard, Schiffer. 0
Weilhart, F. A., Landwirt. 0
Seltzsam, J., Schneidermeister. 0
***Würzburger Ruderklub „Bayern"** e. V. 1912.
3 (Balling, Geschw.)
Fersch, Matth., Schreinermeister. 0, R
Amann & Brust, Bildhauer (Werkstätte). 0
Weiler, P., Witwe. 0
Fröhlich, Lud., Ger.-Sek. 1
Pabst, M., Straßenbahnf. 1
Brembs, Kath., Bierbrauerswe. 2
Domaniecki, V., Schuhmachermstr. 2
Wechsler, Georg, städt. Inspektor. 2
Hummel, N., Invalide. 2
Rückgebäude:
Schwarz, Nik., Tüncher. 0
Hergenröder, J., Werkstättegehilfe. 0
Standhartinger, Karl, Inv.-R. 0
Fröhlich, Joh., Invalide. 0
Schneider, B., Büglerin. 1
Dütsch, A., Pensionist. 1
Wabler, Ludw., Exped. 1
Strobel, L., Kindergärtn. 1
5 *Schäffner, Karl, Kohlenhandlung u. Fuhrunternehmer. 0
Leopold, Jos., Kammerarbeiter und Kolonialwarenhandlung. 0
König, K., Klein.-R. 1
Köstner, M., Pensionist. 1
Schöpf, Georg, Amtsgerichtssekretär. 2
Blasy, Hedwig, Pfandamtmannstochter. 2
Fehrer, Andr., Klein.-R. 2
Falk, Babette, Witwe. 3
Rauch, F., Oberpostschaff. 3
6 Gast, K. Franz, pens. Hauptlehrer. 0
Müller, M., Forstverwalterswe. 0
Höhn, Dr. jur. Alfred, Referendar. 0
Lindner, Henriette, Zahlmeisterswe. 1
Kreuzer, Hedwig, Rentamtssekretärswe. 1
Wehr, Agnes, Postverwalterswe. 2
Ostrach, Isay, Kaufm. 2
Schneider, Nikol., Buchhandlungsgehilfe. 3
7 (Krapp, J., i. Karlsruhe.)
*Krapp, J., vorm. Martenstein & Josseaux, Asphalt- u. Terrazzog. 0
*Jöst, Christ., Prokurist. 0
Hohenleitner, Gg., Inspektionsbeamter. 0
Schöpf, Georg, Zuchthausoberverwalter a. D. 1
Seitz, Frz. Xaver, Schmied. 1
Ortloff, Berth., Bankb. 2
Hein, Marg., Buchhalterstochter. 2
8 Lang, Gretchen, Oberamtsrichterswe. 1
*Müller, Karl, Kolonialwaren, Konserven- und Feinkost (Verkaufsst. u. Bureau).
Bauer, Josef, Büttner. 0
Barthel, W., Bankbeamt. 0
Rost, Hans, Hauptlehrer. 1
Haun, J., Buchhalter. 2
Marr, P., Postdir. a. D. 2
Ort, Josef, Schlosser.
Heilmann, Ant., Glaser. 3
Schmitt, Osk., Buchdr. 3
Rückgebäude:
Schlier, Babette, Witwe. 0
Denz, Elise, Sek.-Witwe. 1
Goller, Ludwig, Tapezier. 1
Bethge, Gust., Fahrzeug- u. Elektrogeschäft. R, 0
9 Würzb. Ruder-Verein von 1875 e. V. Bootsh.
10 Göb, F., Waffenm. a. D.
Pfriem, Josef, Friseur. 0
Pfriem, Sabine, Friseuse. 0
Franz, Magdal., Wäsch. 0
Weigel, Wolfg., Kaufm. 1
Will, Berta, Kürschnermeisterswe. 1
Goeb, Peter, Kaufmann. 2
Weber, A., Weißnäherin. 2
Vorndran, Joh., Schrein. R
— ***Akademisch. Ruderklub e. V.** Bootshaus.
— **Würzb. Rudergesellschaft 1905 e. V.** Bootsh.
*Greber, Frz., Hausmstr. 0
— **(Turngemeinde Würzburg v. 1848.** Sportplatz.
11 (Brauhs. Würzburg.)
Wasser- u. Maschinenhs. 0
Baumann, Ad., Maschin. 1
Höfelein, J., Schlosser. 1
12 *Schraud, Georg, Bäcker u. Weinwirt. 0, 1

Fey, Josef, Postsekretär. 1
Schrätz, Georg, Buchdruck. 1
Breu, Willi, Lehrer. 2
Ursprung, Christine, We. 2
Wegner, Rich., Bauamtmann a. D. 2
Lehrmann, Max, Kaufm. 3
12½ (Steinhäuser, Hein., Fabrikant u. Fabrikbes.)
Metallwarenfabrik „Progreß", (Inh.: H. Steinhäuser). 0
*„Makraf", Maschinen- u. Kraftfahrzeuge, Inh. Müller & Co. 0
Weidt, Joh. Nik., Kunst- u. Bauschlosser. 0
Frantzen, Marie, Kunstanstaltsbesitzerswe. 1
Weber, Ernst, Schneider. 1
14 (Korps Moenania.)
*Mainländerheim, e. V. 0, 1
Diller, Martin, Korpsdiener u. Hausmstr. 2
14 Beck, Gg., Kaufm.) (z. Zt. unbewohnt).
16 (Bayer. Landesbrandversicherungsanstalt.)
*Amtsräume. 0
Bussigel, Gg., Oberbrandversicherungsamtmann. 1
Bussigel, H., Geschäftsreisender. 1
18 Vereinigung Deutscher Zuckerwaren- u. Schokolade-Fabrikanten, e. V. Geschäftsräume. 0
Sülzer, Heinrich, Gärtnergehilfe. S
*„Egesie", Einkaufsgenossensch. f. d. Süßwaren-Industrie, e. G. m. b. H. (Geschäftsräume.) 1
Schleicher, Karl, Genossenschaftsdirektor. 2
22 *Cimbria, Burschenschaft. 0
Wittenbeck, G., Hausmstr. 1
Weimer, B., Kaufm. R 0, 1
22½ Millitzer, Andreas, Kaufmann. 0
Grabinger, L., Glasersw. S
*Millitzer & Geißer, Darmgroßhandlung. 0
Steiner, Anna, Assist.-We. 0
Hack, Therese, Bürstengesch.-Inh. 0
Gramling, H., Postinspekt. 1
Konrad, Anna, Polizeiwachtmeisterswe. 1
Mang, M., Apothekersw. 2
Hack, L., Kaufmannswe. 2
Ehrenreich, A., Schriftst. 3
Jäger, Hans, Schreiner. 3
24 *Grünfeld, Nathan, Faßhdlg. (Kontor). 0
Will, Elise, Witwe. 0
Dengel, Karl, Kanzleiassistent. 1
Beyer-Stuber, Hedwig, Klavierlehrerin. 1
Münch, Aug., Musiker. 1
Münch, Bab., Weißnäh. 1
Münch, Karl, Musiker. 1
Kuhn, Karl, Oberleutnant a. D. u. Subdirektor. 2
Badersbach, H., Postsekr. 2
Dauner, Christ., fr. Wirt. 2
Ortloff, A., Hauptlehrerin. 3
Schaeflein, Joh., Musiklehrerin. 3
25 Dauner, P., Privatm. 0
Nothof, E., Faßhändlwe. 0
Schertel, Hans, Reisend. 0
Hub, H., Studienassessor. 1
Ullerich, Elisabeth. 1
Döll, Dr. M., Oberstudiendirektor. 2
Döll, Walter, Kaufm. 2
Beller, Heinr., Bildhauer. 3
Keller, Elise, Oberlehrerswitwe. 3
Endreß, Josef, Lagerverwalter. 3
Perloff, F., Oberspielleiter. 3
26 (Hügel & Dietz.)
Dietz, Wilh. A., Kaufm. u. Teilh. der Hügelschen Badeanstalten. 0
Hügel, Ph., Teilh. der Hügelschen Badeanstalt. 1
Hügel, Marg., Privatiere. 2
27 (Philisterverein Walhalla, e. V.)
*Kath. Stud.-Verein Walhalla, Vereinshaus. 0, 1
*Scheller, Matth., Hausmeister. 0
— **Hindermann**, W. Dipl.-Ing.
34 (Philisterverband Thuringia.) Thüringerheim.
*Kath. Studentenverbind. Thuringia. 0
Endres, Marie, Hausmeisterswe. 1
Kleinhans, Hans, Feldw. 1
35 (Uhl, K., Schlossermeister.) Garten.
36 (Storg, Therese.)
Staab, Gg. M., Kaufm. 0
*Staudenraus, Andreas, Buchdruckereibesitzer. 1
40 Bonn, Anna, Bauamtmannswe. 1, 2
Gerling, Karl, Buchhalt. 0
Bonn, Dr. iur. G., Referendar. 1
Bonn, Hedwig, Lehrerin. 1
Bonn, Dr. iur. Otto Jos., Assessor. 1
Schmitt, Dr. Hermann, Studienrat. 2
Klingler, Jakob, Privat. 3
41 Rudolph, Rudolf, Regierungsrat a. D. 1, 2
Drescher, Lorenz, Buchdr. 0
Rudolph, Fritz, Kaufm. 1, 2
42 Rosenbeck, J., Forstmeister a. D. 1, 2
Rieß, J., Polizeiwachtmeister. 0, 1
43 (Dr. Thalers Erben.)
*Thaler, Dr. Jos., Rechtsanwalt. 1, 2
43a *Schwabacher, A., Kommerzienrat, Weingutsbesitz. u. Weingroßhändler. 0, 1
Striffler, Jos., Hausmstr. S
Tschoertner, Amalie, Priv. 2
— **(Wiegand**, Gustav.) (Garten).
44 Feineis, J. C., Priv. 0
Wolf, Frz., Steueroberwachtmstr. 1
Scholl, M., Vorarbeit. R 0
Rosentritt, Julie, Wachtmeisterswe. R 0
Drechsler, Ferdinand, Kontorist. R 1
46 (Buhlheller, Therese.)
— **Hetterich**, Kunigunde, Hauptlehrerin (Gartenh.).
Hart, Luitp., Herrschaftsgärtner.
47 Schulze, Dr. med. Werner, Privatdozent.
48 *Völk, G. K., Komm.-Rat u. Handelsrichter. 0, 1
*Völk, Anna, Privatiere. 2
Seißer, Adolf, Kaufmann. 2
50 (Stadtgemeinde.)
Zolleinnehmerei.
*Pfister, G. Fried., städt. Gefällobereinnehmer. 0, 1

Mittl. Neuberg-Weg.

(VIII. [Sanderau-] Bezirk. Zieht östlich des Klingenweges.) H 8.

Z. Zt. ohne Gebäude.

Mittl. Steinbach-Weg.

(IX. [Burkard-] Bezirk.) Außerhalb C 8.

40 Spiegel, Dr. N., Oberstudienr. (Sommerwoh.).
42 (Rüttingers Erben.) (Sommerwohnung).

Mittl. Steinberg-Weg.

(I. [Pleicher-] Bezirk.) E 1.

3 (Stadtgemeinde.)
Städt. Entlausungsanstalt.
4 (Hofkellerei.)
Hellmuth, Fr., Staatl. Weinbergs-Oberaufseh. 0
Zehnter, Gregor, Fuhrm. N

Mönchberg-Straße[1]).

(VI. [Rennweg-] Bezirk. Biegt von der Rottendorferstr. jenseits der Bahnlinie als 2. Seitenstr. ab.) H J 4.

[1]) Nach der Feldlage „Mönchberg" benannt.

2 (Strobel, Otto, Kaufm.)
4 *Hereth, Fritz, Schneiderartikelgroßhandl. 0, 1, 2
5 Albrecht, G., Theatermusiker. 1
Weiß, Georg, Gärtner. 0
Johannes, Josef, Maschinenhausgehilfe. 0
Kuchenmeister, G., Theatermusik. u. Musiklehrer. 1
Hetzer, Joh., Stationsgeh. 2
Witscher, Ludw., Schrein. 2
7 Suppinger, Erw., Dipl.-Ing., Stadtbaumstr. 1
Hanecker, K., Theat.-Mus. 0
Hanecker, Sus., Witwe. 0
Streng, Eng., Oberkelln. 1
Schindelmann, Frz., Arb. 2
Suffa, Josef, Schreiner. 2
Heusner, Peter, st. Arbeit. 2
— **(Stadtgemeinde.)**
*Städtisches Gartenamt (Amtsräume).
Stadtgärtnerei, Gewächshäuser u. Kulturgarten. 0
Würz, Gg., Städt. Obergärtner. 1

Moltke-Straße.

(X. [Zellerau-] Bezirk. Verlängerung der Sedanstr. von der Frankfurter- zur Jägerstr.) A 3 4.

2 *Flederer, Georg, Inh. d. Fa. Georg Flederer, Mineralwasserf. u. Wirt. 0
Rieder, Hans, Brauer. 1
Deppisch, Andr., Privat. 1
Deppisch, Max, Bankb. 1
Deppisch, O., M.-Technik. 1
Leipold, Osw., Kaufm. 2
Wolpert, M., Bierführer. 2
Rutz, J., Mess.-Oberoffiz. 2
Troll, Lorenz, Arbeiter. 3
Schmidt, Christ., Küfer. 3
4 Schmitt, Johann, Kolonialwarenhändler. 0
Schmitt, Karl, Drogist. 0
Ledermann, T., Kolonialwarenhändlerin. 0
Roos, G., Autovermietg. 1
Hasenstab, J., Zahlmstr. a. D. 1
Schuster, J., Sattlermstr. 2
Hahn, Hans, Schreiner. 2
Hauck, Gg. Aug., Landgerichtsinspektor. 3
6 *Tüchert, Anton, Geschäftsführer. 1
Beyrer, Alb., Büttner. 0
Seuffert, Erhard, Assistent. 0
Raum, Ludwig, Univ.-Oberinspektor. 1
Wörle, R., Schneidermstr. 1
Bender, Fr., Eisenb.-Assist. 2
Dreßler, Herm., Architekt u. Kunstschreinermstr. 2
8 (Tüchert, A., Geschäftsf.)
Ittner, Wilh., Schneider. 0
Wilhelm, F., Stationsgeh. 0
Schraub, Gregor, städt. Pflasterer. 1
Großmann, Joh., Wagenmeister. 1
Forster, Jos., Lokomotivf. 2
Häfner, Sabine, Witwe. 2
10 Heil, Rud., Bierführ. 1
Kraus, Mich. Wagenmstr. 0
Leimeister, Anton, Postassistent a. D. 0
Rambacher, M., Vorarb. 1
Eisenbacher, Bab., Büttnerswe. 1
Mall, Thomas, Schreiner. 2
Hölldobler, A., Buchhalt. 2
Oppelt, Matth., Oberpostschaffner a. D. 2
12 (Grünewald, Valentin, Schuhmachermstr.)
Dürrschmidt, W., Polizeiwachtmstr. 0
Krämer, Hugo, Polizeiwachtmstr. 0
Meier, Ferd., Postassist. 0
Dresel, G., Stationsgeh. 1
Rügamer, Gg., Büttner. 1
Wießner, V., Univ.-Offiz. 1
Wilhelm, Hub., Inv.-R. 2
Kunzelmann, P., Installateur. 2
Haas, K., Pol.-Wachtmstr. 2
14 (Grünewald, Valentin, Schuhmachermstr.)
Schmitt, A., Büttnermstr. 0
Bauer, Karl, Brauführer. 0
Kern, W., Möbelschreiner. 0
Ehrlinger, Fritz, Bierführ. 1
Oßwald, B., Schneiderm. 1
Hey, Eva, Witwe. 1
Scholl, Gg., Maschinist. 2
Platz, J., Küchenmstr. 2
Prell, Eduard, Bierführ. 2
Prell, Frz., Brauer. 2

Morelli-Straße[1]).

(III. [Grombühl-] Bezirk. Parallelstraße zwischen Fabrik- u. Lindleinstraße.)

[1]) Benannt nach Franz Morelli, der eine Stiftung für Würzburger Kinder machte.

6 (Würzb. Bau- u. Sparverein.)
Steinsberger, M., Eisenb.-sekretär. 0
Werner, Th., Eis.-Assist. 0
Blum, Karl, Oberschaffn. 1
Fäth, Karl, Bahnschloss. 1
Hofmann, O., Stationsg. 2
8 (Bau- u. Sparverein.)
Schmitt, K., Oberschaffn. 0
Pfeiffer, Chr., Weichenw. 0
Hanf, Fr., Wagenaufs. 1
Benninger, Heinr., Lokomotivführer. 1
Rößner, Jos., Schlosser. 2
10 Bau- u. Sparverein.)
Amrhein, Ad., Maschinenmeister. 0
Schaub, A., Spengler u. Installateur. 0
Schäfer, Frz., Eisenbahnoberschaffner. 1
Sebold, A., Lagerverwalt. 1
Ziegler, Kl., Oberpostsch. 1
11 (Bau- u. Sparverein.)
Machlet, Ph., Bahnbed.
12 (Bau- u. Sparverein.)
Oppelt, A., Eisenbahnsch. 0
Hertlein, Johann, Lokomotivführer. 0
Hochhauser, Jos., Lokomotivführer. 1
Hofer, Adam, Ingenieur. 1
Wagner, Sophie, Oberschaffnerswe. 1
13 (Bau- u. Sparverein.)
Samfaß, Franz, Zollsekr.

Moritz-Gasse[1]).

(V. [Dom-] Bezirk. Verbindet die Bibrastraße mit der Kettengasse.) F 4.

[1]) Benannt nach dem Hof z. hl. Moritz, jetzt Hausnummer 2; früher hieß die Gasse „Schüttgasse".

2 *Sell, K., Warenagent. u. Großhandlung. 0, 1
Mayer, Philipp, Hilfsarb. 0
Ach, Heinr., Hilfsarbeit. 2
Steinruck, B., Geschäftsd. 2
Fischer, Josef, Taglöhn. 3
Michel, Lud., Gasarbeit. 3

Münz-Straße[1]).

(VII. [Peter-] Bezirk. Zieht vom Peterplatz südwärts bis zur Hindenburgstr.) E 5 6.

[1]) Nach der fürstbischöflichen Münzanstalt (jetzt Sanderschulhaus) benannt.

1 (Stadtgemeinde.)
*Sander-Schulhaus.
*Hoch, A., Schuloberoffiziant. 0
2 Döll, Magd., Bäckereiinhaberin. 0, 1
Knauer, Bab., Wäscherin. 2
3 (Vogt, Chr., Landwirt.)
Sambeth, W., Taglöhner. 0
Graf, Adolf, Schuhmach. 1
Röder, August, Sattler und Tapezier. 1
Niedermeyer, E., Ausbess. 2
Scholz, A., Unfallrentner. M
Rückgebäude:
Fuchs, S., Spülmstr. 0
Fries, Frz., Schneider. 1
4 Neisinger, G., Buchbinderei u. Papierhdlg. 0, 1
Neisinger, F., Pensionist. 2
5 (Vogt, Chr., Landw.)
Burger, E., Metzgerstocht. 1
Joa, Elise, Inv.-R. 1
Völlinger, Th., Zugeherin. 1
Speckinger, Alois, Bankbeamter. 2
Werner, Wilh., Handelsarbeiter. 3
Loos, Berta, Inv.-R. 3
6 *Morgenroth, Andr., Schweinemetzgermstr. 0, 1
Wirsching, P., Amtsgehilf. 2
Hertlein, Julius, Kirchner. 3
7 Roth, Albert, Geigenbaumstr. 0, 1
Bock, Jos., Zugführer a. D. 2
8 (Morgenroth, Andr., Schweinemetzgermstr.)
Büttner, Emma. 0
Büttner, Heinr., Drogist. 0
Winkler, H., Stationsgeh. 1
*Bauer, Hans, Kaufm. 2
9 *Enderle, Max, Inh. d. Fa. Gg. Götz jr., Käse-Groß- u. Kleinhandl. 0, 1
Klug, Otto, Kaufmann. 1
Rupprecht, Kath., Inv.-R. 2
Kolb, Hans, Maschinist. 2
Hofmann, E., Stadtbeamt. 3
10 (Morgenroth, Andr., Schweinemetzgermstr.)
Drescher, K., Kolonialwar.- u. Spirituosengeschäft. 0

1) Früher die fürstbischöfliche Münze.
3) Zum Vogelfang.
10) Zur vorderen Weinrebe.

Hoffmann, A., Büglerin. 1
Kraus, Ferd., Mechaniker. 1
Bernhardt, Veit, Bäcker. 1
Keß, G., Schneider. 2
Seubert, Heinr., Buchdr. 2
Richter, Christ., Gärtner. 3
Stecher, Hans, Kaufmann. 3
10½, *Dotzel, A., Bäcker u. Weinwirt z. „Fränk. Weinstube". 0, 1
Ebert, Karl, Uhrmacher. 0
Richter, Dr. E., Zahnarzt. 1
Kraft, Gg., Postassistent a. D. 2
Brändler, Josef, Kaufm. 2
Zitzmann, Geschwister, Rentnerinnen. 2
Ebert, Georg, Pianist. 3
Euler, Wend., Schneider. 3
Heitel, Andr., Hausdiener. 3
Ott, Andreas, Friseur. 3
11 Häfner, L., Schweinemetzgermstr. 0, 1
12 Götz, Gg., Oekonomiebesitzer. 0
Häußler, M., Zugeherin. 1
13 Staudigel, Philipp, Metzgermstr. 0, 1
14 Götz, Gg. sen., Obst-, Gemüse- u. Südfrücht.-Handlung. 0, 1
Kämpfer, Herm., Architekt. 2
15 Leimeister, Heinr., Schuhmachermstr. und Zigarrenhändler. 0, 1
16 Schneider, G., Friseur, gepr. Heilgehilfe u. Kolonialwarenhändler. 0, 1
Schlereth, Gg., Pensionist. 2
Wilke, Max, Fahrradmechaniker. 2
Platzer, Elise, Zugeherin. 3
18 (Bauer, Hans.)
Müller & Co., Hutlager. 0
Lindner, Marg., Händl. 1
Horcher, Hans, Friseur. 1
Jäger, Karl, Bahnportier. 2
19 (Stadtgemeinde.)
*Protest. Schulhaus.
Kreiner, Fr., Schuloberoffiziant. 8
Müller, Andr., Pol.-Wachtmstr. 0

Neubau-Straße[1]).

(Nord: V. [Dom-], Süd: VII. [Peter-] Bezirk. Zieht von der Augustinerstr. [am alten Gymnasium] südöstl. bis zum Hofgarten hin.) E 5.

[1]) Auf dem ehem. Festungsgraben ca. 1738 „neu erbaut".

1 *Friede, J., Apotheker. 2
*Einhornapotheke. 0
*Dahl, Dr. W., Facharzt für innere Krankheiten, Ambulatorium u. Röntgeninstitut. 1
Landauer, J., Rentnerin. 3
Lüft, Maria, Kriminal-Wachtmstrswe. 3
2 (Bachmann, A. Erben.)
*Jakob, Mich., Damenfriseur. 0, 1
Bachmann, Lenchen, Priv. 2
3 (Friede, J., Apotheker.)
*Siber, Dr. Stephan, Facharzt f. Chirurg. 0, 1
Welsch, B., Oberstleutnw. 2
Baumann, B., Oberpostschaffner. 3
Schütz, J., Apothekendien. 3
4 (Hofmann, Geschwister.)
Moser, Ludw., Uhrmacher (Laden). 0
Schmitt, Konrad, Glas-, Gebäude-Reinig.-Inst. „Würzburg". 1

1, 3 und 5) Zu den drei Kronen.

Hofmann, Gebr., Mützenfabrik. 2
Hofmann, Kasp., Dienstm. 2
Durmann, Julie, Inv.-R. 3
Kneisel, Jul., Arbeiterin. 3
5 Dumor, Franz, Josef, Schlossermstr. 2
Hergenröder, K., Papierwarengeschäft. 0
Steinthal, Josef, Kaufm. 0
*Wunderl, Karl, Justizrat, Notar. 1
Schmitz, Elisabeth, Privat. 2
Amend, Karl, Postbedienst. 3
6 Fink, Jos., Bäckerm. 0, 1
Lochner, Marg., Witwe. 2
Fischer, And., Bankbeamt. 2
Schliermann, M., Tagl. 3
Söller, Rich., Architekt. 4
7 Brennfleck, Martin, Rentner. 1
*Schubert, Rich., Kolonialwaren. 0
*Bezirksdir. d. Leb.-Vers.-Ges. „Phönix" u. „Miveba". 0
*Brennfleck, J., Kaufm. 1
Geßlein, Frz., Maj. a. D. 2
*Gutmann, Dr. med. B., prakt. Arzt u. Kinderarzt. 2
Mainberger, Anna, Hausmeisterin. R
Berger, Marg., Handlgs.-Gehilfin. R
8 *Ullmann, J., Lithogr. u. Steindruckerei. 0, 2
Baus, Gretchen, Damenschneiderin. 1
Büchner, Fr., Monteur. 3
9 (Staatsärar.) Univers.-Neubaukirche.
10 (Hügel, Ludwig.)
Gasser, Peter, Werkst. f. kirchliche Kunst. 0
Bausewein, Kath., Witwe. 1
Gradwohl, Paul, Kellner. 2
Spies, Georg, Kellner. 2
Winkler, K., Stationsgeh. 3
Schäder, Hedwig, Priv. 3
11 (Staatsärar.) Univ.-Bibliothek.
Weyerich, Christ., Kanzlei-sekretär. 0
12 *Müller, Ludw., Fahrradhaus (Laden u. Werkstätte). 0, 1
Schneider, Frz., Vertragsangestellter. 2
Martin, Theod., Bäckerm. 3
13 (Staatsärar.) Michaelskirche.
14 Frankenfelder, Kar., Witwe. 1
*Elektro-Handelsgesellschaft Rosenbusch & Co. (Geschäftsräume). 0
Frankenfelder, Dr. phil. August. 1
Laudensack, F., Polizei-Wachtmstr. 1
*Goldstein, Gg., Reklame-Atelier. 2
Kuß, Georg, Arbeiter. 2
Neff, Peter, Händler. 2
15 (Zollärar.) Dienstwohngebäude.
Seubert, Frz., Zollassistent. 0
Troll, Jos., Zoll-Assistent. 0
Hollering, M., Registrat. 0
Wörner, A., Oberzollsekr. 1
Hofmann, Konr., Oberzollsekretär. 2
Wertheimer, Ludw., Zollsekretär. 2

7) Zum Rebstock.
9) Erbaut 1582 von Julius Echter v. Mespelbrunn, höchster Turm der Stadt.
12) Zum roten Hahn.
13) Einst die Agnetenkirche.
14) Teil des Hofes zum Heuwagen.

16 *Eismann, Karl, Hutfabrik. 0, 1
Riwar, M., Schneiderm. 2
Fasel, Fr., Metallgießer. 2
Urlaub, K., Hausdiener. R 2
Fischer, K., Schneider. R 3
18 *Stein, A., Fabrikantenwe. 2
*Stein, Wilh., Genußmittelfabrik. 0
*Stern, S., & Dr. Stein, Rechtsanw. (Kanzlei). 0
*Rösgen, Dr. med. Phil., Hofrat, prakt. Arzt u. Kinderarzt. 1
*Stein, W., Fabrikdirekt. 2
20 *Becker, Anna, Buchdruckereibesitzerswe. 1
*Becker, C. J., Universitäts-Buchdruckerei, Würzburg. Plakat-Institut. 0, R
Pfeuffer, Lonch., Lehranst. f. Damenschneid. 2
Adel, Gg., Handelsmann. 3
Reißmann, G., Schneid. R 3
22 Wadenklee, B., Witwe. 1
*Weber, G., Lederlager. 0
Paul, Gg., Obersekretär d. Staatsanwaltschaft. 2
Mehrlich, M., Lehrerin. 3
Schäfer, Josef, Monteur. 4
Rückgebäude:
*Bischofsberger & Götzinger, orthop. Schuhwerkst. 0
Rothgeb, K., Schäftemach. 0
Glaser, L., Studienrat. 1
Hammer, A., Lagerarb. 2
24 Stephan, A., Packer. 1
*Mayer, M., Schreinereiartikel. 0
Schubert, A., Schneiderm. 2
Burkart, Fr., Material.-verwalter. 3
Hammer, Gg., Firmenvertreter. 3
26 Keller, Sophie, Witwe. R 0
*Solf, J., Uhrmachermstr. 0
*Bloß, Jos., & Cie., Landesproduktengroßhdlg. 0
Hofbauer, Anna, Witwe. 1
Häfelein, Michael, Polizei-Wachtmstr. 2
Nagel, Karl, Friseurmstr. 3
Rückgebäude:
Keller, Sophie, Witwe. 0
Mai, K., Etagengeschäft. 1
Sattler, J., Hausdiener. 2
32 *Kern, Ant., Apotheker u. Vertr. d. Fa. A. & H. Wagner, Dent.-Depot. 0, 4
*Pankraths Drogenhaus u. Sanitätsbasar. 0
*Schott, G. B., Elektrot. Geschäft (Laden). 0
*Poppe, Dr. med. dent. Anton, prakt. Zahnarzt. 1
Medenwaldt, Sophie, Zahnarztswe. 1
*Wördehoff, Dr. med. J., prakt. Arzt u. Kinderarzt. 2
Golomb, Mendel, Kaufm. 3
Graßmann, Abraham, Schäftemacher. 3
34 *Brückner, Adam, Glasermstr. 0
Weikersheimer, Getta, Kaufmannswe. 1
*Weikersheimer, Max, Textilwarengroßhdlg. 1
Breuer, Otto, Kaufmann. 1
Wolfgang, A., Kaufm. 2
Lewkowitz, A., Vertreter. 2
Kreller, Emil, Schriftsetz. 3
36 *Hirth, A., Bäckerm., Konditorei und Café. 0, 1
Schmitt, Ph., Buchbinder, Papier- und Schreibw.-Handlung (Laden). 0

16) Zum goldenen Schlüssel.
22) Teil des Hofes zum kleinen Engel.
26) Zum großen Engel.

Illig, Maria, Hauptlehrerswe. 2
Illig, Rigobert, Buchhalt. 2
Felsberg, J., Schriftsetzer. 3
Rückgebäude:
Lehrmann, Ad., Schriftsetz. 1
Lippert, Mich., Schreiner. 1
Maurer, J., Tapezierer. 1
Neubauer, J., Zementeur. 1
Nagengast, A., Brauer. 1
Brembs, Emilie, Priv. 2
Mann, Friedr., Metzger. 2
Rausch, Rosina, Zugeh. 2
Schlereth, Reg., Privat. 3
38 Helmer, Pet., Landesproduktenhandlung. 0, 1, 3
Lutz, Franz, Schneider. 2
40 *Ev. Pfründeanstalt.
Fleischmann, Georg, Telegraphen-Oberleitungs-Aufseher. 0
Büttner, Rosa, Witwe. 1
Merck, Babette, Witwe. 1
Schäffel, F., Privatmann. 2
Schäffel, Heinr., Tapezier und Dekorateur. 2
Roos, Elisabeth, Witwe. 3
Dürr, Jak., Möbelpacker. 3
Nebengebäude:
Christl. Hospiz.
Evang. Pfründenanstalt.
Evg. Kinderbewahranst.
42 Brach, M., Tünchermeister. 3
Nastold, Felix, Limonadenfabr. u. Flaschenhandlung. 0
Klüglein, J., Arbeiter. 1
Schenk, J., Hadernhändl. 2
Prottung, Adam, Schriftsetzer. 4
44 Röder, M., Milchhdl. 2
Röder, Emil, Molkereiproduktenhändler. 0, 1
46 Pfahler, J., Musikpädagoge, Lehrinst. u. Beratungsst. für Musik. 1
Jansen, Hedwig, Kunststopfereigeschäftsinhab. 0
Jansen, Otto, Schneider. 0
Lang, R., Stadtgärtner. 0
Fiedler, Franz, Dentist. 1
Weidt, Joh., Schlossermeister. 1
Haselbrunner, B., Vergolderswe. 2
48 Schmidt, A., Buchbindermstr. 2
Hieser, Rosa, Inv.-R. 1
Rühmer, Anna, Witwe. 2
Gloning, K., Oberrangiermeister. 3
50 Oberst, Georg, Eisenbahnschlosser. 2
Lutz, Wilhelm, Schreinermstr. (Werkstätte). 0
Ruff, Fritz, Erdarbeiter. 0
Jopp, Rob., Häfnermstr. 1
Karches, Ott., Zugeherin. 3
Hetterich, E., Schneiderm. M
52 Feineis, Andreas, Oberpostinspektor. 2
Schön, Anna, Privatiere. 0
Hotz, Josef, Schneidermstr. 1
Käs, Martin, Kellner. 3
54 Dorn, Franziska, Klein-R. 1
Schlett, Bab., Klein-R. 2
56 Baunach, Gretchen, Kaufmannswe. 1
Wirth, Gg., Kolonialwarengeschäft (Laden). 0
Machlet, G., Kaufmann. 1
Gutbrod, Franz, Zigarrenmacher. 2
Franz, Ther., Klein-R. 2
58 (Groß v. Trockausche Gutsverwaltung.)
Hanf, Dora, Büglerin. 0
Vogel, F., Klavierlehrerin. 1

40) Hof zum Bären.
50) Zum Schild.

Feuerbach, Erwin, Kanzleiassistent. 2
Wagner, Max, Ofensetzer. 3
60 (Groß v. Trockausche Gutsverwaltung.)
[Rückgebäude (Stephan-Straße Nr. 11½)].
*Wahler, J., Justizrat, Rechtsanwalt. 0
*Effner's Privat-Tanzlehrinstitut. 1
*Effner, H. Viktor, Universitätstanzlehr. 1
Effner, Oskar, Tanzlehr. 1
Graefe, Fritz, Kaufmann. 1
Rückgebäude:
Fischer, Andr., Kutscher. 1
Schwingler, H., Briefstr. 2
Wiesend, Anna, Inv.-R. M
62 Vaeth, W., Schreinermstr., Möbellagerbes. 2, R 0
Schneider, Friedr., Arbeit. 0
Stöcker, Heinrich, Oberleitungsaufseher. 1
Stöcker, Karl, Postschaffn. 1
Schneider, Friedr., Arb. R 0
Karg, Babetta, Kinderfrau. R 1
Schlötter, M., Witwe. R 2
64 Höhn, R., Tapezier u. Dekorateur. 0, 2
Döhler, Fried., Damenschneiderin. 0
Rollpiller, Lina, Damenschneiderin. 0
Knittel, W., Geschäftsp. 1
Bauer, Kath., Zugeherin. 1
66 *Handelskammer f. Unterfranken u. Aschaffenburg (Kanzlei und Sitzungssaal.) 0, 1
Hauseingang im Zwinger:
Döpfert, M., Hausmstr. S
Frank, Norbert, Elektrogroßhandlung. 2
Strauß, Alex., Subdirektor a. D. 2
*Cahnbley, Ernst, Prof. a. staatl. Konservator. d. Musik. 3
*Cahnbley-Hinken, Tilly, Kammerläng., Lehrerin am staatl. Kons. der Musik. 3
72/74 (Bischöfl. Knabenseminar.) *Kilianeum.
*Schneider, M. L., Oberin. 0
*Meisenzahl, K. J., Seminarregens. 1
Keller, Ed., 1. Präfekt. 2
Eck, Adam, 2. Präfekt. 2
Wörner, Aug., 3. Präfekt. 2

72 und 74) Teile des ehem. Frauenklosters St. Afra.

Neuberg-Straße.

(VIII. [Sanderau-] Bezirk. Beginnt in der Weingartenstraße [am Sanderrasen] und läuft südwärts in gestrecktem Bogen in die Randersackererstr. ein.)
F G 6—8.

1 (Dr. Hofmann, München.)
Wolf, A., Handarbeitslehr. 0
Wolf, Dr. iur. Karl, Reg.-Assessor. 0
Wolf, Tina, Oberlandesgerichtsratswe. 0
Zimmermann, Ernst. 1
Held, M., Kaufmannsw. 1
Schreiner, Albert, Flurbereinigungsamtmann. 2
Ammersbacher, Sabine, Privatiere. 2
Häckelmann, Wilhelmine, Bauratstochter. 2
Wirtheim, A., Modistin. 3
Weishaupt, Otto, Buchh. 3

2 Truckenbrod, E., Apothekerswe. 2
*Marienapotheke. 0
*Biechele, L., Apotheker, Verwalter der Marienapotheke. 1
3 Röschert, Georg. Postamtmann. 0
Zahn, Dr. Josef, Universitäts-Professor. 1
Englert,Ant.,Oberlehrer. 2
Muselmann,Emilie,Postverwalterswe. 3
Will, Fr., techn. Obersekr. 3
4 (**Humpf,** S., Erben.)
Boha,Herm., Kaufmann. 0
Lutz, Linus, Metzger. 0
Auer,A.,Postdirektorswe. 1
Bauer, G., Lagerhaus-Verwalter. 2
Humpf,Jul.,Handlungsgehilfe. 2
Kohlhepp, E., Verwaltungsoberinspektor. 2
Weber,Val., Schriftsetzer. 3
Roda, Ch. v., Prokurist. 3
Rückgebäude:
Molter, M., Damenschn. 0
Barthel, W. Jos., Kaufm. 1
Lang, L., Prokuristenwe. 1
Krohe, Martin, Handlungsgehilfe. 2
5 Huller, R.,Fabrikbes.1,2
*Bader, K., Zigarettenfabrik „Samson". 0, 1 R
6 *Reinisch,Fr.,Glaserm. 0
Bredel, Ant., Prokurist. 1
Bredel, J., Damenschneiderin. 1
Häberlein, Aug., Hauptmannswe. 2
Bronhold, Rud., Kaufm. 2
Lurz, Henr., Witwe. 3
7 Ehemann, Ther., Kaufmannswe. 0, 1
7a *Blank, Ed., Großkaufmann. 0, 1
Bruder,Wilh.,Betr.-Jng. 2
8 Geißner, Bab., Kaufmannswe. 2
Betz, M., Architektenwe. 0
Weichsel, Lud., Hauptlehrerswe. 1
Weichsel,Alfr.,1.Handelskammersynd. u. Rechtsanwalt. 1
Mündel,J., Kanzleiassist. 2
9 (**Schuchbauer,** Robert.)
Nebel, Rudolf, Kaufm. 0
Geiger, N., Oberpostinsp. 0
Schaeffer, Else, Fabrikbesitzerswe. 1
Voll, Adalbert, Reg.-Oberrechn.-Kommissär. 1
Hoderlein, A., Hauptmw. 2
Büchele, Karl, Flurber.-Amtmann u. Dipl.-Jng. 2
Döhner, Josef, ehemal. Lohnkutschereibesitzer. 3
Bieber, Anna, Privatiere. 3
Rückgebäude:
Küttenbanm,Elise,Näher. 0
Küttenbaum F., Witwe. 0
Spörlein, H., Reg.-Assist. 1
Zeißner,A.,Hauptl.-Tocht.1
Zeißner,E.,Hauptl.-Tocht.1
Zeißner,Fritz, kaufm. Angestellter. 1
Zeißner,H.,Hauptl.-Tocht.1
Küttenbaum, J., städt. Zählermechaniker. 2
Gerhard, Maria, Schriftsetzerswe. 2
10 Thierry, Geschwister, Freiinnen v., österreich. Staatsratstöchter. 2
Franz, Dr Arthur, Univ.-Professor. 0
Zahler,F.,Amtsgerichtsr. 1
Kößler,F., Inspektorswe. 1
Schmitt. Gg., Privatier. 2
Müller, Dr. theol. Mich., Privatdozent. M

11 Schirl, Wilh., Oberlokomotivführer a. D. 0
Schirl Willy, Kaufmann. 0
Strecker, Dr. Karl Heinr., Reg.-Rat. 0
Rockelmann, Heinrich, Studienprofessor. 1
Ficker, B., Stadtkämmerei-Buchhalter. 1
*Schirl,Ldw.,Kaufmann. 2
Drescher,Gg., Kaufmann. 2
Bullinger, Agn., Witwe. 2
*Bullinger,Jos.,Agentur. 2
*„Invalidendank", G. m. b. H., Annoncenexpedit. 2
Bomhard, Dr. Heinrich, Landwirtschaftsrat. 3
Meyer,M., Buchhalterin. 3
Rückgebäude:
Reutter, Kaspar, Kaufm. 0
Nelkenstock, Betty, Bahnassistentenwe. 0
Schwarz, Valent., Tünch. 0
Jllig, S., Gefängnisoberwachtmstr. 1
Reichold, Hans, Landgerichtssekretär. 1
Czornack. Paul, Schrein. 2
12 Seubert, P., Lackierermeister. 0
13 (**Boha,** Josef.)
Brust, Lorenz, Bleichrasen mit Trockenhalle. 0
13½ *Derr, Gottlieb, Direktor. 0, 1
15 Willfarth, G., Gärtnereibesitzer. 0
Münich, Georg, Maurerpalier. 0
Schott, Maria, Wäscher. 1
Leo, A., Bahnbedienst. 1
16 (**Schrott,** J.)
Oechsner, Mich., Rentn. 1
17 Mayer, H., Kaufm. 0
17c *Jacob, Wilhelm, Teilh. d. Fa. Breiting & Zwanziger.
***Lindner,** Rudolf, Prokurist d. Fa. Breiting & Zwanziger.
19 (**Hoffmann,** Osk., Prokurist.)
Forster, Herm., Steuersupernumerar. 0
König, Josef, Packer. 1
19½ Hoffmann, Oskar, Prokurist. 0, 1
21 (**Wirth,** J., Schulbankfabrikant.)
Krause, August, Masch.-Arbeiter. 0
Schreiber, Kasp., Heizer. 0
Büttner, K., Kaufmann. 0
Schneider, St., Privat. 1
Mischon, E., Wäschereibs. 1
23 Baugenossenschaft „Selbsthilfe", e. G. m. b. H. (Geschäftsstelle). 1
23a (**Baugenossenschaft „Selbsthilfe".**) Neubau.
27 (**Brod,** Dr. med. Jos., prakt. Arzt.)
28 (**Mützel,** Th., Fischhdl.)
Hahn, Hans, Kolonialwarenhändler. 0
Köbler, M., Pfarrerswe. 0
Reuter, A., Kaufmannswitwe. 1
Herbert, Philipp, Steuerinspektor. 1
Gaymann, Dr. Valentin, Studienprofessor. 2
Preger, Steph., Landger.-Oberinspektor. 2
Wenz, Ludwig. 3
Rausch, Gg, Reisender. 3
Jssig, Mich., Zuschneider. 3
29 *Brod, Dr. med. Jos., prakt. Arzt. 1, 2
Raps, Rich., Volksschull. 0
Volk, Otto, Kanzl.-Sekr. 0
30 (Dr. **Feinberg.**)
Krapf,Ph., Hauptl.-Tocht. 0

Schäfer,Joh., Lehrer a.D. 0
Modl, Otmar, Kaufm. 1
Wirsing, Ph., Rechtsanw. 2
Stürzinger, Emil., Univ.-Prof.-We. 2
Jlg, L., Eisenbahn-Jng. 2
Kohlenberger,S.,Schrein. 3
Braun, Elisab., Priv. 3
30a Rosenkranz, Louis, Konsul. 1
*Schubert, A., Kaufm. 0
Geißler, K., Lehrerswe. 0
Loos, Gg., Kaufmann. 1
Schmidt, Hans, Kaufm. 2
Schneidhuber, B., Landgerichtspräsidentenwe. 2
Sedlmeyr, E., Lehrerin. 2
Köhler, Michael, städt. Straßenmstr. 3
Müller, Kath., Hausmeisterswe. 3
Krieger, Martin, Verw.-Assistent. 3
31 Schuler, Lina, Hausbesitzerin. 0
Schuler,P.,Obersekr. a.D. 0
Schuler, L., Bildhauer. M
32 Dorrer, Jos., Reg.-Oberregistrator. 0
Seybold, Johann, Oberverwaltungssekretär. 0
Härtlein, Max, Verwaltungsoberinspektor. 1
Heckel, Auguste, Bäckermeisterswe. 1
*Fischer, L. F., Weinvermittlungsgeschäft. 1
Scherer, J., Oberpostinspektor. 1
Höllerer, Johann, Oberstudienrat. 2
Winter, Otto, Zollamtm. 2
Reusch, O., Gewerbeoberlehrer. 3
Dietmann, J., Lehr.-We. 3
Dietmann, Mar., Hauptlehrerin. 3
33 Bühler, A., Hotelgeschäftsführer. 0
34 Leiser, Val., Priv. 0
Seuffert,Gg., Oberst a.D. 1
35 Fröhlich, A., Privatier. 1
Schierlinger, H., Kaufm. 0
Endres, Franziska, Priv. 2
35a Dusch, Fr., Gymn.-Professor a. D. 0, 1
Dusch, Dr. Alfred. 1
Bau, Stephan, Kaufm. 2
36 Ulrich, Th., Privatier. 0
Schröder, J., Geschäftsf. 0
Jung, Doris, Bahnsekretärswe. 1
Mohr, Hugo, Oberverwaltungssekretär. 1
Jmhof, A W., Reg.-Rat. 2
Brudna, Paul, Kaufm. 2
*Brumbt, Aug., Brennmaterialienhandlung. 3
Sauer, Klara, Postsekrw. 3
37 Rüffelmacher, S., Privatmann. 0, 1
Rüffelmacher, Heinrich, Bankbeamter. 1
Vorst, Johann, Landes-Polizei-Wachtmstr. 2
37b *Barth, Hans, Vertretungen.
38 Schädler, K., Priv. 2
Vornträger, Heinr., Abrechnungsoberkommiss. 0
Faltenbacher,E., Kanzleirat a. D. 0
Leibold, Adolf, Bahnbediensteter. 0
Eiber, Jak., Privatier. 1
Neubing, Hanns, Bezirksvertreter. 1
Meyer, Dr. Georg, Chemiker u. Schriftsteller. 1
Dümmler, Elisab., amtl. städt. Schulpflegerin. 2
Dümmler, Heinr., Reg.-Rat a. D. 2

Spanner, Joh., Lokomotivführer. 2
Rühling, Nik., Laz.-Jnsp. u. Kassenvorstand a. D. 2
Stö er, Joh., Schlosser- u. Mechanikermstr. 3
Volk, A., Lehrmstr. im König-Ludwighaus. 3
38a (**Leux,** Dr.)
Heitzer, Wolfgang, Polizei-Oberwachtmstr. 0
Zeisner, Val., Klein-R. 0
Schmid, J., Steuerinsp. 1
Heil, Friedrich, techn. Eisenbahn-Obersekretär. 1
Herrmann, Josef, Verw.-Oberkommissär a. D. 1
Jörg, A., Rechtsratswe. 2
Fischer, F., Steueramtm. 2
Freund, Theod., Kaufm. 3
Heinkelmann, Gg., techn. Postinspektor. 3
39 Dotterweich, Sebast., Gärtner. 0
Geißner, Anna, Wäscher. 0
Ferich, Johann, Maschinenhausgehilfe. 1
Rückgebäude:
Anken, Fritz, Arbeiter. 0
Jäger, Gretch., Arbeiterin. 0
Walter, J., Schneidermstr. 1
Schmitt, Andr., Arbeiter. 1
40 (**Kern,** Heinrich).
Cahn, A., Antiquitätenhdl. 0
Krieger, Kasp., Schuhm. 0
Rill, E., Beamtentochter. 0
Eggart, Ludwig, Reg.-Registr.-Assistent. 1
Moser, J., Obersteuersekr. 1
Roth, F., Kassendien. a. D. 2
Langer, Philipp, Volksschullehrer. 2
Hannig, Otto, Dipl.-Jng., Architekt. 3
Koch, Ferd., Kaufmann. 3
Stierhof, Gg., Handelsvertreter. 3
42 (**Kettemann,** Johann, Kaufmann.)
Gärtner, Leo, Kriegsinvalide. S
Schraud, Eduard, Telegraphenoberwerkmstr. 0
Ranninger, J., Kanzlei-Vorsteher 0
Spaelter, Fr., Ober-Reg.-Rat. 1
Rost, Maria, Postverwalterswe. 2
Fischer, Aug., Privatier. 2
Lilienfeld, Rich., Kaufm. 3
Sachs, Melchior, Rechnungs-Kommissär. 3
44 *Nordische Holzhandels-Gesellschaft m. b. H. (Einkaufsbureau). 0
*Europäische Holzhandels-A.-G. Essen (Einkaufsbureau). 0
Heil, G., Arbeiter. S
Matthein, J., stdt. Kontr. S
*Peppermüller, Heinrich, Prokurist. 0
Gaßner, K., Bankvorst. 0
Nusser, Otto, Eisenbahn-Oberinspektor a. D. 1
*Pfriem, Seb., Kaufm. 1
Oelling, K., Betriebsbeamter. 1
Kraus, Georg, Privat. 2
Lehr, Heinr., Eisenbahningenieur a. D. 2
Denzner, Auguste, Gefängnisdirektorswe. 2
Kraus, Alois, Steuerbetriebssekretär. 3
Hofmann, Rich, Zähler-Revisor. 3
Matheis, Ph., Postsekr. 3
46 (**Schwinn** Gg., Konditoreibesitzer.)
Amend, Adolf, Vergolder. S

Sartorius, Maria, Oberamtsrichterswe. 0
Frede, E., Parteisekretärswitwe. 0
Leckert, Emilie, Privatiere. 1
Schmitt, Kornel, Studienprofessor. 2
Bauer, Pank., Rechnungskommissär. 2
Herbert, M., Apothek.-We. 3
Link, B., Apothek.-We. 3
Lang, Christ., Inv.-R. 3
Gärtner, Hans Wilhelm, Geschäftsführer. 1
Rügamer, Wilh., Lagerhalter. 3
48 (**Kölles Erben.**)
Rentsch, Ernst, Ingenieur. 0
Holfelder, Dr. Karl, Ober-Regierungsrat. 1
Müller, Emma, Ober-Regierungsratswe. 1
Schaub, Gg., Buchdrucker. 2
Kölle, Babette, Privat. 2
49 Dicker, J., Gärtnereibesitzer.
— (**Eisenbahnärar,** Posten Nr. 80.)
Mehler, Gg., Bahnwärt.

Neumann-Straße[1]).

(Mit Neumann-Platz.)
(III. [Grombühl-] Bezirk. Läuft von der Grombühlstraße nördlich gegen die Rimparerstr. zu.) G 1.

[1]) Nach Balthasar Neumann 1687–1753, dem Erbauer des Residenzschlosses, benannt.

1 (**Stenz,** Ch., Erben.)
Leupold, A., Zigarrengeschäfts-Jnhaberin. 0
Ermel, Helene, Damenfriseurgeschäftsinhab. 1
Huth, A., Wagenwärterswitwe. 2
Lutz, Josef, Maschinenhausgehilfe. 3
3 Krönmüller, M., Wagenwärterstochter. 0
Kimmel, Elise, Witwe. 0
Reutter, St., Stationsgehilfe. 0
Böhner, Gg, Oberverw.-Sekretär. 0
Kortner, Josef, Maschinensetzer. 1
Breitung, R., Bahnschaff. 1
Lackermeier, Josef, Zollamtssekretär. 2
Mahr, Amanda, Witwe. 2
Werner, J., Wagenaufs. 2
Schmidt, Konrad, Packmeister a. D. 3
Rummel, Gretchen, We. 3
Schwander, Karl, Oberlokomotivführer. 3
4 (**Bub,** F., Privatier.)
Martin, V., Oberschaffn. a. D. 0
Holzapfel, M., Schaffnerswe. 0
Lutz, Kaspar, Eisenbahnsekretär a. D. 1
Baumann, Franz, Werkstättenvorsteher. 1
Fauth, Regina, Witwe. 2
Neu, Adam, Postassistent. 2
Graber, S., Oberschaffner. 2
Kläger, E., Buchbindergh. 3
Hader, Otto, Feldwebel. 3
4½ Wundling, Theres., Metzgermstrs.-We. 3
Schmitt, Joh., Metzgermeister. 0
Gittelbauer, Andreas, Telegraphenbauführ. a. D. 1
Schultheiß, Anna, Witwe. 2
Albrecht, G., Res.-Lokomotivführer. 2
Wundling, A., Obergefreit. 3

5 Schmelz, Erhard, Schmiedmstr. 0, R
Sobczak, H., Kolonialwarenhandlung (Laden). 0
Hergenröder, Aug., Oberpostschaffner. 0
Hain, Wilh., Mechaniker. 0
Beuschel, Phil., Kaufm. 1
Page, Luise, Witwe. 1
Hörmann, A., Eisenb.-Sek. 1
Wegmann, B., Schaffn. 2
Wolf, Peter, Ingenieur. 2
Wolf, Susanne, Witwe. 2
Pitroff, Gg., Pensionst. 2
Hahn, Jos., Pensionist. 2
Hymann, Olga, Oberlokomotivführerswe. 3
Hymann, Max, Werkstättegehilfe. 3
Kilian, Leo, Kaufmann. 3
Rose, Karl, Tüncher u. Lackierer. 3
6 (Bub, F., Privatier).
Reinhardt, L., Maschinhausgehilfe. 0
Wagenblast, Aug., Eisenbahnsekretär. 0
Burk, Josefine, Damenschneiderin. 0
Weigelt, K., Wagenmstr. 1
Henneberger, Karl, Lokomotivführer. 1
Karl, B., Lokomotivführ 2
Zapf, Joh., Oberpostschaffner a. D. 2
Häußler, N., Oberschaffn. 3
Rieß, Frdr., Eisenbahnsekretär a. D. 3
7 Wagenhäuser, Otto, Bäckermstr. 0
Müller, Kath., Witwe. 0
Schmitt, Marg., Witwe. 1
Karlein, Ad., Buchdrucker. 1
Prozeller, L., Oberschaffn. 1
Geitz, M., Lademstr. 2
Beck, Aug., Buchdrucker. 2
Beifuß, Gg., Postass. a. D. 2
Kolb, J., Lokomotivheizer. 3
Sarfert, Emilie, Witwe. 3
Metzger, Michael, Lokomotivheizer. 3
Endres, M., Orthopädiemechanikermstr. 3
8 Koob, Geschwister, Wäscherei. 0
Bachmann, J., Packer. 0
Metz, J., Lokomotivheizer. 1
Klein, K., Führerbewerber. 1
Ulmer, Wilh, Eisenbahnschaffner. 2
Mergenthal, Christian, Oberlokomotivführer. 2
Steinruck, August, Postschaffner. 2
Heß, Elise, Witwe. 2
Frankenberger, M., Eisenbahnschaffner. 2
Hirth, Adam, Feldwachtmeister a. D. 3
Körner, B., Eisenbahnschaffner a. D. 3
Körner, Wilhelm, Stationsgehilfe. 3
Spitznagel, Sebastian, Erdarbeiter. 3
9 Bressel, Joh. jun., Wirt zum Adlerhorst. 0, 1
Bressel, Joh. sen., Wirt. 1
Seubert, G., Molkereiproduktengeschäft. 0, 1
Rücker, Karl, st. Oberwerkführer. 2
Bieberich, Alex., Faktor. 2
Göb, Johann, Friseur. 3
Dillenberger, B., Kaufm. 3
Feser, Kath., Heizerswe. 3
10 (Bößling, Heinrich, Kitzingen.)
Pabst, K., Häfnermstr. 0
Keupp, Marie, Produktenhändlerin. 0
Keupp, Herm., Kinovorf. 0
Schmitt, Joh., Maschinenhausgehilfe. 0
Fischlein, A., Lokomotivf. 1
Schönbein, A., Bandagist. 1
Bäuerlein, Lorenz, Lokomotivheizer. 1
Lorenz, K., Lokomotivh. 1
Büchner, Burkard, Bahnschlosser. 1
Köhler, A., Zugführer. 2
Wagner, H., Mechaniker. 2
Schneider, Mich., Schloss. 2
Häfner, Gg., p. Zugführ. 2
Scholl, Chr., Malerswe. 2
Mulfinger, Bab., Witwe. 2
Hartmann, Theo., Masch.-Schlosser. 2
Schwab, L., Gärtnerswe. 3
Schneidawind, K., Lokomotivführer a. D. 3
Völker, Gg., Kraftwagenführer. 3
Eyrich, Th., Lokomotivführer a. D. 3
Leimeister, J., Polizei-Wachtmstr. 3
11 (Billigheimer, Phil., Privatiere.)
Dillig, Peter, Musiker u. Orgelbauer. 0
*Engelberger, Franz X., Eier-, Butter- u. Käsehandlung. 0
Hofmann, B., Bahnschloss. 1
Hofmann, Sus., Damenschneidermeisterin. 1
Wolf, F. X., Motorwagf. 1
Feder, Fr., Zugf. a. D. 2
Grösch, C., Wagenw. a. D. 3
Schott, J., Wagenmstr. 3
Burger, Elli, Schneiderin. 3
Strobel, Eduard, Schmied. 3
Rückgebäude:
Maunz, J., Schaffner. 1
Nikol, Andreas, Eisenbahnschaffner. 2
12 Göpfert, G., Sekretär a. D. 1
Fuß, Karl, Friseur. 0
Göb, Adolf, Schlosser. 0
Braun, Martin, Schlosser. 1
Fuß, Georg, Schlosser. 2
Fuß, Marg., Witwe. 2
Kunzmann, Paul, Zugführer a. D. 2
Beck, Helene, Wagenwärtergehilfenwe. 3
Nirsberger, Joh., Heizer. 3
13 Popp, H., Schneidermeister. 1
Adler, Lina, Aufseherin. 0
Vierötther, J., Schuhmm. 0
Heßler, A., pens. Zugführ. 2
Leuerer, G., Rangiermstr. 2
Herbst, Jakob, Steuerassistent. 3
Herbst, Joh., Lok.-Heiz. 3
Schwarz, Kasp., Portier. 3
Schwarz, P., Notenstecher. 3
14 Schneider, J., Schneidermstr. 0
Birner, J., Eisenbahnschaffner. 1
Seuß, S., Lokom.-Heiz. 1
Feder, Joh., Postassistent. 2
Wagner, S., Metallhdlr. 2
Brender, Lotti, Haushltn. 2
Semlinger, Jos., Bahnschlosser. 3
Kunz, J., Eisenbahnschaffner. 3
15 Löser, J., Oberschaffn. 1
Fink, Lor., Zeitungsträger. 0
Jungkunst, G., Vorarbeit. 0
Hundbalg, G., Eisenbahnschaffner. 0
Schmidt, B., Postschaff. 1
Zehnder, G., Lokomotivh. 2
Götz, Joh., Lademstr a. D. 2
Kohler, S., Heizerswe. 2
Schäffer, L., Lackierer. 3
Klein, K., Obermaschinist. 3
Imhof, Joh., Weichenw. 3
16 Heinritz, Fr., Oberlokomotivführer a. D. 1
Senger, H., Kaufmann. 0
Bott, Konr., Postsekretär. 2
Full, L., Stationsgehilfe. 2
Knauth, Fritz, Kaufm. 3
Häfner, Fr., Maschinendreher. 3
17 (Endreß, Georg.)
Geisendörfer, J., Häfner. 0
Geisendörfer, Ph., Häfner. 0
Kitzsteiner, S., Damenschneiderin. 0
Wiesner, B., Schaffner. 0
Hesselbach, K., Wagenm. 1
Brönner, A., Feuerschm. 1
Brönner, K., Wagenauff. 1
Strohmenger, Jos., Postschaffner. 1
Grosch, B., Schaffner. 2
Grosch, Emil, techn. Eisenbahnobersekretär. 2
Reising, Ad., Eisenbahnoberschaffner. 2
Reising, Oskar, Studienassessor. 2
König, And., Lok.-Heizer. 2
Fink, Anna, Witwe. 3
Ludwig, Georg, Amtsobergehilfe. 3
Kleinlein, K., Schaffner. 3
18 Ehehalt, K., Postassistent. 0
Burkart, L., Schneider. 0
Mültner, B., Schriftsetzer. 1
Hagen, A., Rangiermstr. 1
Nöth, Karoline, Witwe. 2
Hirmer, H., Eisenbahnschaffner. 2
Hornung, Ludwig, Posthelfer. 3
Franz, K., Maschinenhausgehilfe. 3
Liebenth, Gg., Schlosser. 3
19 Kröner, Kasp., Lokomotivführer. 0
Neuser, Gg., Zugführer. 1
Schmitt, Frz., Eisenbahnoberschaffner. 2
Nagel, Gg., Eisenbahnoberschaffner. 3
20 (Hofstädter, Vinzenz.)
Nebel, Fritz, Wirt zum Neumannshof. 0
Düll, J., Postassistent. 1
Zübert, Jos., Schreiner. 1
Hubert, Eva, Wagenwärterswe. 1
Bardroff, O., Eisenbahn-Assistent. 2
Hempfling, A., Oberschaffner. 2
Bemerl, J., Friedhofoberoffiziant. 2
Pfeuffer, Luise, Pensionist. 3
Lessig, Seb., Schreiner. 3
Eberlein, Andr., Monteur. 3
Werner, K., Lademstr. 3
Winkler, Jakob, Arbeiter. 3
21 Kolb, J., Direktionsd. 1
Killinger, K., Lokomotivoberheizer. 0
Eder, Fr., Weichensteller. 0
Herold, K., Oberschaffner. 1
Thorwart, Hans, Kaufm. 1
Krampert, M., Oberschaffner. 2
Mauer, Anna, Oberlokomotivführerswe. 2
Heppel, Th., Stationsgeh. 3
Schnitzbauer, L., Oberschaffner. 3
Scheder, Friedr., pens. Lokomotivführer. 3
22 Mantel, Kath., Postassistentenwe. 1
Kemmethmüller, Franz, Schriftsetzer. 0
Harrer, Georg, Kutscher. 0
Schwind, K., Maschinenhausgehilfe. 0
Wegmann, Gust., Elektromonteur. 1
Büschel, St., Maschinenhausgehilfe. 1
Wenz, Kasp., Pflastermeister. 2
Salomon, G., Maschinenhausgehilfe. 2
Löw, L., Oberschaffner a. D. 2
Hofmann, Fr., Schlossermeister. 3
Schneider, J., Maschhgeh. 3
Schneider, W., Schneider. 3

Nikolaus-Straße.

(IX. [Burkard-]Bezirk. Zieht von der Mergentheimerstr. in großem Bogen den Nikolausberg hinan.) C D 5 6.

1 *Fleischmann, Lulu, Pferdehändler.
2 Wagner, Th., Architekt. 2
Zwecker, K., Univ.-Offiziant a. D.
Schwandes, Herm., Priv. 0
Hoffmann, Dav., Stadtbaumstr. 1
Bauer, Hch., Kaufmann. 1
Laudensack, Hrch., Studienassessor. 2
Laudensack, Margarete, Kassenbotenwe. 2
Müller, Gg., Schreiner. 3
Rückgebäude:
Bögner, Hans, Großhdlg. (Lager). S
Braun, Alois, Bäcker. 0
Sander, Jul., Stationsgehilfe. 1
3 Koller, Jos., Feldwebel u. Obermstr. a. D. 1
Schulz, Gustav, Fabr. u. Vertr. chem.-tech. Produkte (Bureau). 0
Pietz, Otto, Uhrmacher. 2
4 (Hirsch & Böhm, K.)
Held, Wilh., Schuhmmstr. 0
Weiß, Franz, Polizeiwachtmstr. 0
Albert, Marg., Wachsverk. 0
Dittmann, Bab., Postassistentin. 1
Dittmann, Eva, Witwe. 1
Klaus, Therese, Privat. 1
Englert, Eva, Bezirksgerichtsratswe. 1
Versl, Marg., Kunstbildhauerswe. 1
Wichura, Hel., Handelslehrerin a. D. 2
Weißmann, M., Majorswitwe. 2
Weißmann, Marg., Fürsorgeschwester. 2
Hirsch, Adam, Inv.-R. 2
Ziegler, Joh., Schreiner. 3
Rückgebäude:
Wolf, H., Lehrerswe. 0
Brehm, Marie, Arbeit. 0
Brehm, Rosine, Witwe. 0
5 Ziegler, M., Bootswerftbesitzer. 0
Kassimir, K., Buchhalter. 0
6 Müller, Otto, Privatier. 0
Haselbeck, Xav., Bierbr. 0
Behringer, Fr., Färber. 0
Gerhart, Dora, Näherin. 1
Hammer, H., Sänger. 1
Heider, Auguste, Volksschullehrerin. 1
Brembs, Anna, Witwe. 2
Brembs, K., Architekt. 2
Flügel, B., Lehrers-We. 2
Münzhuber, G., Bierführ. 3
Weier, Max, Hilfsarb. 3
Steinruck, H., Schreinermeister. 3
7 (Balling, Geschwister.)
Bach, Josefine, Arbeiterin. 0
Vollgärtner, M., Reichswehrsoldat. 0
Claud, M., Witwe. 0
Fischer, Aug., st. Arbeiter. 0
Kolb, Phil., Witwe. 1
Weimann, Konr., Arbeit. 1
Weimann, Sophie, We. 1
Trautenbach, E., Witwe. 2
Berger, Aug., Witwe. 2
Schnabel, N., Lagerarb. 2
Rückgebäude:
Hack, Fr., Arbeiter. 0
Starz, Gust., Bahnarb. 1
Haidt, G., Werkstättegeh. 1
8 Laufer, Gottfr., Privat. 0
Laufer, Ant., Bankbeamt. 0
Rehm, Lina, Verkäuferin. 0
Unser, Therese, Witwe. 1
Wimberger, Marg., We. 1
Lechner, Rosalia, Gerichtsvollzieherswe. 2
Klingenschmidt, E., Notariatsbuchhalterswe. 2
Kempf, Marie, Regier.-Assistentenwe. 2
Kempf, J. F., Verw.-Sekr. 2
Kömp, F., Schreinermstr. 3
Meyer, Kath., Buchhalt. 3
Sommer, A., Masch.-Arb. 3
9 (Balling, Geschwister.)
Schneider, Frz., städt. Arb. 0
Steinruck, Hugo, Schrein. (Werkst.). 0
Heim, Gg., Tüncher. 0
Krapf, Hs., Elektromont. 1
Krapf, Marg., Witwe. 1
Hein, Christine, Witwe. 1
Huth, Jakob, Lackierer. 2
Bauer, Elise, Wäscherin. 2
Rückgebäude:
Bauer, Gg., Inv.-R. 0
Ostn, Friedrich, Bahnarb. 0
Schmitt, Jos., Briefstr. 1
Darlapp, H., Kraftwagenführer. 2
10 Leis, Ludw., Tünchermeister. 2
Dallner, Georg, Brauer. 0
Schönberger, Leonhard, Privatier. 0
Schönberger, P., Kassenverwalter. 0
Rosenbaum, Aug., Oberfaktor. 0
Zapf, M. A., Privatiere. 1
Hecht, Konrad, Tüncher. 1
Bauer, Rosa, Witwe. 1
Müller, Albin, Buchhalt. 2
Wichner, G., Reg.-Offiz. 2
Bertling, Marg., Kontrolleurswe. 3
Jörg, Adam, Bäcker. 3
Schirmer, J., Schneidermeister. 3
11 Rumpel, Eva, Bügler. 1
Deppisch, Hrch., Monteur. 0
12 (Landauer, August.)
Leistner, Adolf, Musikinstrumentenmacher. 0
Reulbach, J., Eisenbahnbediensteter. 0
Schoenecker, F., Kaufm. 1
Steinbach, L., Photogr. 1
Stangl, Lina, Witwe. 2
Sprengler, Matth., Gerichtssekretär. 2
Seubert, P., Bootbauer. 3
Zübert, B., Malermstr. 3
Köth, Hans, Spengler. 3
13 (Ballings Erben.)
Huber, J., Lagerhausarb. 0
Schön, Wilh., Spengler. 0
Welzbacher, K., Regierungssekretär a. D. 0
Kleinlein, Rosalie, Witwe. 0
Spieß, Konrad, Tapezier. 0
Warnberg, Kunig., Rittmeisterswe. 1
Balling, Dr. phil. Andr., Studienrat. 1
Behringer, Chr., Bautech. 1
Frühwacht, K., Privatiere. 2
Hauck, Ed., Druckereifakt. 2
Porzner, G., Werkmstr. 2
Porzner, H., Steindrucker. 2
Porzner, Ph., Steindruck. 2

14 *Köhler, K., Zementgeschäftsinhaber. R1
Nickels, Johann, Eisenb.-Obersekretär a. D. 0
Köhler, Elisabetha, Priv. 0
Koller, Georg. 0
Eger, Max, Schlosser. 0
Sator, Alois, Opernsäng. 0
Sator, Eug., Privatiere. 0
18 Ebner, M., Landgerichtssekretär. 1
Ebner, Bab., Geschäftsführerin.
20 *König, F., Rentner. 1,2
Hemmerlein, K., st. Arbeit. 0
21 Germanenheim.
Burschenschaft Germania (Bundeshaus).
Köhler, And., Inval.-R. 1
Burger, Kaspar, Studentendiener. 1
Kleinlein, Bernh., Brauer. 1

Oberdürrbacher-Straße.

(III. [Grombühl-] Bezirk. Zweigt von der Schweinfurterstr. nordwärts ab.)
J K 1 2.

1 (Holbach, Emil, Saarbrücken.)
Kugler, Hans, Kaufm., Kolonial- u. Landesproduktengeschäft. M S
Meyer, Eva, Witwe. 0
Dünninger, J., Steinmetz. 0
Grünewald, Balthasar, Postassistent. 1
Kuchenmeister, Georg, Schmiedmstr. 1
Bedel, Paula, Maschin.-Strickerin. 1
Strauß, A., Postass. a. D. 2
Kempf, V., Bahnarbeiter. 2
Strauß, Andr., Kaufm. 3
2 (Staatsbau.) Luitpoldkrankenhaus.
*Verwaltung d. Luitpoldkrankenhauses. 0
Verwaltungsgebäude:
Keiner, Joh., Univ.-Wart. S
*Lommel, Dr. Aug., Oberbauamtmann u. Vorst. d. Univ.-Bauamts. 1
*Stemplinger, Theodor, Rechnungsrat u. Verw. 1
Spath, Gg., Verw.-Obersekretär. 1
Wachter, Ernst, Verw.-Assistent. 2
Schmitt, M., Werkführ. N
Ullrich, Franz, Hilfsarb. N
Professorenwohnhaus:
*Schmidt, Dr. med Martin Benno, Geheimrat, Univ.-Prof., Vorstand d. path. Instituts. 0
*Morawitz, Dr med. Paul, Univ.-Prof., Vorstand d. med. Klinik. 1
Gebäude Nr. 19:
Seifert, Dr. med. Ernst, Univ.-Professor. 0
Schön, Dr. Rudolf, Assistenzarzt. 0
Möller, Dr. Alfred, Assistenzarzt. 0
Gauß, Dr. med. Karl, Univ.-Prof. u. Vorst. d. Univ.-Frauenklinik. 1
Sticker, Dr Georg, Univ.-Professor. 1
Müssig, Philipp, Verw.-Assistent. M
Wohnungsgebäude beim Maschinenhaus:
Seufert, H. Lin., Oberwerkführer. 0
Mayrhofer, Joh., Masch. 0
Hitzler, Wilhelm, Ing. 1
Hauptklinikgebäude:
Bayer, Gg., Elektromasch. 0
Lang, Friedr., Heilgehilfe. 0
Schipper, Alois, Werkführ. 0
Lutz, Joh., Präparator. 0
Friedrich, Robert, Oberwerkführer. M
Pecht, Gg., Univ.-Kanzleisekretär. M
Schäfer, Lorenz, Univ.-Offiziant. M
Seyerlein, Dr. Aug., Assistenzarzt. M
Walter, Dr. Hermann, Assistenzarzt. M
Reis, Dr. E., Assistenzarzt. M
Lobeck, Dr. Erich, Assistenzarzt. M
Brauburger, M., Röntgenassistentin. M
Engel, Hel., Laborantin. M
Schröder, Dr. Herb., Assistenzarzt. M
Buchholz, Dr. Walther, Assistenzarzt. M
Müller, Maria, Röntgenassistentin. M
Infektionshaus:
Ganter, Dr. med. Georg, Univ.-Prof. u. Oberarzt d. med. Klinik. 0
Herzog, Dr Friedrich, Assistenzarzt. 0
Hartmann, Hans, Heilgehilfe. 0
Hackmack, Dr. Dora, Assistenzärztin. 2
Nebenklinikgebäude:
Trostner, S., Univ.-Wart. 0
Ehehalt, Karl, Univ.-Offiz. 0
Biener, Jos., Univ.-Wart. 0
Bräuer, G., Univ.-Wart. 0
Fiebelkorn, Dr. Marie, Assistenzärztin M
Hester, Dr. Elisabeth, Assistenzärztin. M
Küper, Dr. Wilhem, Assistenzarzt. M
Bretenbach, Dr. Georg, Assistenzarzt. M
Oerder, Henny, Med.-Praktikantin. M
Naumer, Dr. Gustav, Assistenzarzt. M
Boekamp, Dr. Josef, Assistenzarzt. M
Pfister, Dr. Franz, Assistenzarzt. M
Porzelt, V. Marg., Röntgenassistentin. M
Haas, Dr. Gottfried, Assistenzarzt. M
Markert, Dr. Jakob, Assistenzarzt. M
Richter, Dr. Kurt, Assistenzarzt. M
Fleischmann, Dr. Fritz, Assistenzarzt. M
Reisner, Dr. Alfred, Assistenzarzt. M
Birnbaum, Dr Gg., Oberarzt u. Priv.-Dozent. M
Pathol. Institut:
Utz, Matth., Offiziant. 0
Schwesternwohnhaus:
Ranft, Dr. Josef, Kuratus. 0
Dorsch, Ang., Desinfektor. 0
3 (Bauer, Michael.)
Wagner, A., Maschinensetz. 0
Hertlein, Marg., Witwe. 0
Fischer, Marg., Witwe. 1
Lorenz, Nik., Weichenstell. 1
Böhm, H., Buchhalter. 1
Pinkl, Maria, Stationsmeisterswe. 2
Leicht, Jos., Pol.-Wchtm. 2
Pinkl, Joh., Zigarrenm. M
3a Ragler, A., Baumstr. 2
Keim, Kunigunda, Witwe. 0
Reichert, Wilh., Kanzlei-Assistent.
Kirchner, Elise, Polizeiwachtmeisterswe. 0
Dietrich, Rich., Versorgeanwärter. 0
Rohr, Ernst, Lademesser. 0
Marstaller, F., Buchh. 1
Witt, W., Dampfpflugmst. 1
Voll, L., Eisenbahnsekret 1
Streck, Franz, Zugführer. 2
Gärthöffner, Georg, Zigarrenmacher. 2
Sennfelder, L., Rentn. 2
Nees, Mart., Vorzeichner. 3
Windsheimer, Maria, Bautechnikerswe. 3
Rumpel, Georg, Arbeiter. 3
Riedelbauch, Ch., Schloss. 3
5 Körber, Josef, Eisenbahningenieur a. D. 2
Lechner, Gunda, Rauchwaren u. Feink. (Laden). 0
Bausewein, Ad., Bauf. 0
Kasimir, Nik., Werkmstr. 0
Schmitt, M., Werkführer. 0
Schmidt, Philippine. 1
Semmelmann, Sophie, Eisenbahnobersekretärswitwe. 1
Hager, Lud., Buchhalter. 2
Hohenberger, Gottlieb, Lokomotivführer. 3
Körber, Adolf, Maschin.-Ingenieur. 3
— **(Julinsspitäl. Gut.)** Unbewohnt.
— **(Erker**, Peter Josef.) Petroleumkeller.

Obere Johanniter-Gasse

(mit Storchshöfchen). (VII. [Peter-] Bezirk. Vom Johanniterplatz zur Peterstraße führend.) E 5.

1 *Hügel, H., Kaufmann. 2
*Hügel, H., Inh.: Lud. Hügel, Kurz-, Weiß- u. Wollwarengeschäft. 0
*Hügel, Anna, Korsettenspezialgesch.-Inhaber. E, 2
Zeißner, Bab., Privatiere. 1
Kuhn, Hieron., Wachtm. d. Schutzm. 3
2 (Vereinigte Farben- u. Lackfabriken, Zentrale München.)
*Heilmann, Ph., Nachf., Inh. Vereinigte Farben- u. Lackfabriken, Zweigniederl. Würzburg, Drogen- u. Farbwarenhandlung (Laden). 0
Burlein, Konrad, Geschäftsf. d. Fa. Ph. Heilmann Nachf. 1
Staiger, G., Maschinenm. 1
Gehring, S., Rentenempfänger. 2
Lucht, Hermann, Steuersekretär. 2
Hermann, Reg., Inv.-R. 2
Hillenbrand, Gregor, Bahnbediensteter. 3
3 *Zuber, Lor., Maler, Tüncher- u. Lackiererm. 1
Greser, Georg, Inv.-R. 0
Zuber, Oskar, Maler- u. Tünchermstr. 2
Albert, Barbara, Witwe. 2
Erhard, Georg, Schuhmachermstr. R1
4 (Vereinigte Farben- u. Lackfabr., Zentrale München.)
Untheim, Anna, Restaurateurswe. 0
Krapf, Marg., Lehrerswe. 1
Steinbach, J., Schreiner. 2

3 u. 5) Teil des Hofes „Zum Heuwagen".
4) Zum „Vetterlein".

5 Grimmer, Adam, Wirt z. „Johanniterhof". 0, 1
Brunner, Marg. Anna, Kaufmannsgattin. 2
Breitenberger, Philipp., Arbeiterin. 3
Balling, A., Bahnbedienst 3
6 *Brückner, M., Metzgermstr. 0
Heinickel, Gg., Bäckermstr. 0
Muschaweck, Anna, Bezirkstierarztswe. 1
Schäfer, Andr., Assistent. 1
Speiser, E., Kaufm.-We. 1
Schlotterbeck, Th., Kaufm. 1
Krug, Th., Postbeamter. 1
Schoor, Jakob, Gerichtsassistent. 2
Weilhammer, Ph., Postinspektor. 2
Küffner, Heinr., Brauereiarbeiter. 3
Häfner, Adam, Glaser. 3
Ortwein, Ant., Schmied. 3
Fuchs, L., Verkäuferin. 3
Essig, Frz., Schuhmachermeister. R1
Oberhofer, N., Bahnarb. R1
7 Mark, Stephan, Postassistent. 3
Mark, Käthch., Molkerei- und Landesproduktengeschäft. 0
Gerstner, Anna, Elise u. Marie, Oberförsterstöchter. 1
Weyrich, Berta, Witwe. 2
Weyrich, Fr., Postsekretär. 2
Mark, Mart., Ingenieur. 3
8 *Schurz, J., Schmiedm. u. Wagenbauer. 0
Kemmer, J., Friseurmstr. 1
Riegel, M., Eisenbahnoberschaffner. 1
Schicker, Chr., Arbeiter. 2
Rückgebäude:
Jacob, Bab., Witwe. 0
Reinhard, Babetta, Obst- u. Gemüsehandlung. 2
Reinhard, S., Möbelp. 2
Willanzheimer, Georg, Schneidermstr. 2
Kordwig, Andr., Bahnarb. 2
Martin, Franz, Büttner. 2
9 (Stein, Anna, Witwe.)
Herkert, Walp., Witwe. 0
Herrnböck, Ludwig v., Eisenbahnbeamter a. D. 1
Straub, Max, Herrengarderobe-Geschäft. 2
Henninger, Leonh., Bankprokurist. 3
10 Kreuzer, K., Kaufm. 1
Pickel, H., Schuhmachermeister (Werkstatt). 0
Freidhof, A., Modistin. 2
Freidhof, Marie, Witwe. 2
Krause, Lud., Maschinenzeichner. 3
11 *Grau, M., Glaserm. 0
Knobling, A., Schneiderm. 1
Adloff, Anna, Damenschneidermeisterin. 2
Adloff, L., Buchbinderm. u. Schreibwarenhdlr. 2
Adloff, Marg., Sekretärin. 2
Eberhardt, V., Schneider. 3
12 Neckermann, Johann, Packer. 1
Vollkommer, Andr., Produktenhändler. 0
Renn, Heinrich, Tapezier. 2
Preger, Karl, Konditor. 3
13 Moser, Mathilde, Tapeziermeisterswe. 1
Fleischmann, Konrad, Spenglerei u. Installat.-Geschäft (Werkst.). 0

9) „Zum Hirsch", vorm. das „Gasthaus zum Pelikan".
10, 14, 18 und 20) Das Storchshöfchen oder Kleinrenkheim.

Rothgeb, Caj., Schäftem. 2
Hötzel, Henriette, Zugeher. 2
Beir, Richard, Kaufm. 3
14 (Maßenbacher, Burghaslach.)
*Götz, Bernhard, Malermeister (Werkst. u. Lag.) 0
Trautmann, Bab., Priv. 1
Huller, A., Stationsgeh. 1
Weeth, Peter, Pensionist. 2
Widmaier, H., Schneider. 2
15 Schmitt, M., Rentner. 1
Pickel, Hans, Schuhmm. 0
Lippert, Anna, Konfitürengeschäft. 2
Lippert, U., Pensionistenwitwe. 2
Hemmerich, E., Zugeherin. 2
Hahn, Andr., Kürschner. 3
Hahn, Magd., Zugeherin. 3
Grün, Karl, Gärtner. 3
Grün, Karl Jos., Gärtner. 3
16 Neßfelder, Georg, Rentner. 1
17 Scholl, Ph., Gastwirt. 1
*Strobel, K., Ingenieur, Motorfahrzeuge, Maschinen (Lager). 0
Heßmann, B., Zugeherin. 0
Scheuring, Jak., Bahnbediensteter. 1
Huber, Hermine, Schneidermeisterswe. 2
Förtsch, Georg, pension. Wagenwärter. 2
Deppisch & Wolfarth, Schneidermstr. 2
Suffa, Aug., städt. Arbeit. 3
Suffa, Leonhard, Sattler u. Tapezierer. 3
18 (Amend, M., Hanau.)
Fuchs, Andr., Schneider. 0
Aigner, Lina, Witwe. 1
Weiß, Phil., Arbeiterin. 1
Hofmann, Franz., Witwe. 2
Fischer, M., Friseurgehilfe. 2
20 Brembs, Magd. 2
Herzog, Heinrich, Schuhmacher (Werkstatt). 1
Brembs, Mich., städt. Arb. 2
Schneider, Gg., Schuhm. 2
Müller, Johann Bapt., Bahnarbeiter. 3
22 Huberth, Gg., Kellner. 1
* Friedrich, A. Nachf., Stickerei. 0
Götz, Josef, Tapezier. 1
Ulsamer, Andr., Kaufm. 1
Schammel, Jakob, Geschäftsführer. 2
Breunig, Lina, Witwe. 3
Uhl, Jakob, Schmied. 3
24 Kestler, A., Schuhmachermeisterswe. 1
Billenstein, Konrad, Studentenutensilien (Lad.). 0
Braun, Karl, Kellner. 2
Hergel, Anton, Steindr.-Maschinenmstr. 2
Baumann, H., Bauarb. 3
Siebenlist, Franz., Witwe. 3
Kraus, Joh., Vorarbeit. 4
Herrmann, Elise, Witwe. 4

17) Anteil zum großen Engel.

Obere Schloß-Gasse.

(X. [Zellerau-] Bezirk. Führt südwestlich von der Zellerstraße zum Marienberg.) C 4.

1 Fröhlich, Eva, Witwe. 0
Rügemer, Apoll., Schriftsetzerswe. 1
Franz, Soph., Witwe. 2
2 (Manger, Theodor.)
Beutler, O., Theatermusik. 0
Schwarz, Kasp., Fuhrm. 1
Betz, Josef, Arbeiter. 1

3 (**Fröhlich**, Eva, Witwe.)
Goll, Adolf, Fabrikarbeit. 0
Zürlein, K., Gaswerksarb. 1
Ruff, Andr., Tünchermstr. 1
Rockenmeyer, A., Witwe. 2
4 Faulhaber, Johann.)
Klingensteiner, Kath., We. 0
Greb, Alfred, Schneider. 1
Schmieder, W., städt. Arb. 2
Fuchs, Jos., st. Arbeiter. M
5 Rüthlein, V., Bauf.)
Popp, G., Gewerkschaftsf. 0
Meißl, Valentin, Schloss. 0
Klingensteiner, Otto, Schriftsetzer. 1
Glaser, Anna, Witwe. 1
Blum, August, Heizer. 1
Gebhardt, E., Büttnerm. 2
Spindler, Marie, Witwe. 2

Oberer Bogen-Weg.

(VIII. [Sanderau-] Bezirk. Verbindungsstraße zwischen Keesburgstr. u. Lerchenweg.) K 7.

Friedel, Josef, Kanzlist. 0
Bund erblindeter Krieger Deutschlands e. V. (Geschäftsstelle). 0
Ziegler, Marie, Klavierl.

Oberer Burg-Weg.

(X. [Zellerau-] Bezirk. Führt rechts vom Zollhaus an der Höchbergerstraße zur Festung.) A B 4.

2 Ungerer, R., Schlosser.
Wolk, G., Schreiner. 1
4 Süssenguth, J., Maurer.
Götz, Ludwig, Schlosser.
5 Krämer, M., Vorarbeit. 0
Schoberth, Christ., Obergefr. bei der Reichsw. 1
6 Werner, Georg, Stadt-Obersekretär.
7 (Bayer. Weinguts- u. Hofkellereiverwaltung.)
Greulich, Mich., staatl. Weinbergsaufseher. 1
Etschmann, E., Bauführer. 1
8 Peter, K., Kunstschloss.
9 Ros, Johann, Tüncher. 0
Kurz, Ernst, Buchhalter. 1
Ott, Rich., Militäranw. 1
10 Kämmerer, J., Steinm.
Hopp, Emil, Heizer.
11 Leisentritt, M., Chauff. 0
Ziegler, A., Inv.-R. 1
12 Müller, A., Maurerp.
13 Mahr, J., Kriegsinv.
Mahr, Anna, Kolonialwarengeschäft (Laden).
14 Trumm, Karl, Mag.-Verwalter. 0
Katzenberger, Fr., Bauf. M
15 Leipold, A., Zimmermeister. 0
Sternecker, Ad., Chauffeur. S
16 Gotthardt, Josef, Zimmerer.
Brummer, Lor., Schreiner.
17 Herbert, G., Schlosser. 0
Rauch, Cäcilie, Witwe. 0
Rauch, Frz., Maschinenhausgehilfe. 1
18 Gehrig, B., Maschin. 0
Laumeister, E., Schlosser. 1
19 Hagenbusch, E., Postsch. 0
Beez, M., Inv.-R. 1

Oberer Gras-Weg.

(VI. [Rennweg-] Bezirk. Führt von der Karolinen-Ruhe zur Wittelsbacher-Straße) H J 5.

13 Fuchs, Alb., Oberstudienrat.
14 Sturm, Theod., Eisenbahningenieur.
15 (Würzburg. Bau- u. Sparverein) (Neubau).
16 (Würzburg. Bau- u. Sparverein) (Neubau).

Oberer Main-Kai.

(Nördl. d. Lehrerstr. : V [Dom-], südl. d. Lehrerstr. VII. [Peter-] Bezirk. Zieht von der alten Mainbrücke bis zur Ludwigsbrücke.) D 4 5.

1 Kuhn, Heinrich, Schuhmachermstr.
Wohlfart, H., Schreinermeister (Werkstätte.) 0
3 (Stadtgemeinde.)
*Kreitlein, A., Holz- u. Kohlenhandlung. 0, 1
5 (Stadtgemeinde.)
Stein, Wilhelm, Essig- u. Likörfabrik (Lager).

Oberthür-Straße[1]).

(IV. [Neumünster-] Bezirk. Führt von der Eichhornstr. zur Juliuspromenade.) E 3.

[1]) Nach dem Universitätsprofessor und geistlichen Rat Dr. Franz Oberthür, 1745 bis 1831, Gründer der Gesellschaft zur Vervollkommnung der Künste u. Gewerbe, nun polytech. Zentralverein; sein Wohnhaus war das Haus Nr. 11.

1 Rügamer, P., Kaufm. 1
*Lichtlein, Josef, Kartonagenfabrik. (Laden und Arbeitsraum). 0
*Jacob, Christian, Uhrmachermstr. 2
2 *Benninger, H., Café u. Weinwirt. 0, 2
*Kiefer, Wilh., Lebensmittel- und Delikatessenhandlung (Laden). 0
*Marcus, S., Apotheker, Inh. d. „Hansa-Mediz.-Drogerie". 0, 1
Albert, Karl, Oberreg.-Sekretär. 1
*Vogel, Fritz, Metzgerei. 2
Reck, Joh., Eisenbahnsekr. 3
Schwind, Franz, Eisenbahninspektor. 3
Gugel, G., Präparator. 4
Rummel, J., Zementarb. 4
3 Brand, Gottfr., Färb. u. chem. Waschanstalt. 0, 1
Schiener, M., Schneiderin. 3
4 (Conrady, Emil.)
*Elbtalwerk, Elektrizitäts-A.-G. Dresden-Heidenau (Bureau). 0
Drescher, Aug., Unfallrent. 1
*Ort, Mich., Kaufmann, Pelzspezialhaus. 2
Schuler, Johanna, Schreinermeisterswe. 3
5 *Fleck, Otto, Lederhdl. 0, 1
Herrmann, J., Polizeiwachtmstr. 1
Hubert, Josef, Kellermstr. 2
Herbert, A., Bahnschloss. 3
Ballinger, K. Jos., Buchb. 3
Ott, Andreas, Postillion. 3
6 Anfänger, L., Seminaroberlehrer. 0, 1
Ostberg, Richard, Kaufm. 0
Fink, Karl, Juwelier, Antiquitäten. 1
Herbst, Herm., Kaufm. 2
Marschall, S., Offiziant. 2
7 Hofmann, Max, städt. Einkassierer. 1
Großmann, Kolonialw. (Laden). 0
Albert, Franz, Kaufm. 0
Spiegel, Mich., Zimmerm. 2
Försch, Konr., Reisender. 2
Küberich, Hans, Herren- u. Damenschneider. 3
Jack, Richard, Gärtner. 3
Holitzler, Aug., Schuhm. 3
8 Grünewald, Valentin, Schuhgeschäft. 1
*Heinemann & Worms, Woll- u. Weißwarengroßhandlung. 0
Körber, Joh., Gasfüller. 2
Schwarz, Ch., Schlosser. 2
Spachman, Pius, Handlungsgehilfe. 3
9 Jesserang, Hugo, Herrenschneiderei. 0
Seufert, Wilh., Witwe. 0
Wohlfarth, Dr. med. Max, Facharzt für Lungen- u. Kehlkopftuberkulose. 1
Hillenbrandt, Sebastian, Kaufmann. 2
Putz, Leo, Packer. 2
Gressel, M., Lagerarb. 2
10 (Reuß, J., Arztswe.)
Lummel, K., Bahnarb. 1
*Kratzmeier, K., Schneidermeister. 1
Hegwein, Lina, Witwe. 2
11 Lenhardt, F., Wirt z. Oberthür. 0, 1
Menig, Karl, Schuhmachermstr. 1
Kastner, Georg, Finanzbeamter. 1
Lenz, K., Schneider. 2
Mernsinger, Marg., Feinbügelerei. 2
Fieger, M., Ausbesserin. 3
Regenauer, H., städt. Arb. 3
12 (Wüstefeld, M., We.)
Schmitt, Adolf, Kunsthandl. u. Einrahmungsgeschäft. 0, 1
13 *Müller-Schiedmayer, Erwin, Pianofortefabrik. 0, 1, R
Helmerich, Alexand., Zugf. 1
Kiesel, Marg., Privatiere. 2
14 (Wüstefeld, M., We.)
Günnewicht, Kath., We. 1
Dannhardt, Fritz, Bildh. 1
Emmerich, Gertrud. 1
15 Sell, Rud., Photolithograph. 0
Sell, Kath., Witwe. 1
Schmitt, M., Kriegsinval.

Degg-Straße[1]).

(II. [Hauger-] Bezirk. Führt von der Theaterstr. nordostwärts, rechts längs der Ludwigshalle.) F 3.

[1]) Nach dem Schlosser Degg, dem Verfertiger der kunstvollen schmiedeisernen Tore an der Residenz.

1 (Reichsschatzverwaltung.)
Kippes, Amb., Steuerbetr.-Sekretär. 0
Legat, Val., Steuer-Insp. 0
Scheiner, Rich., Oberregierungsrat. 1
Persau, Hans, Steuerinsp. 1
Streicher, Mart., Oberzollamtmann. 2
Mantel, Dr. Hermann, Reg.-Rat. 2
Wismeth, Frz., Oberzoll-Sekretär. M
1a *Jacobi, Phil., Großkaufmann, Teilh. d. Fa. Ebert & Jacobi. 1
*Ebert & Jacobi, Chemikalien-, Drogen-, Material- u. Farbwarengroßhandlg. (Kontor). 0
Müller, F., Apotheker, Teilhab. d. F. Ebert & Jacobi. 2
Schüller, L., Kaufmann, Major a. D., Teilh. d. Fa. Ebert & Jacobi. 3
2 (Jacobi, Philipp.) 0
Engelcke, H., Uhrmacher. 0
Engelcke, W., Postinsp. 0
*Keller, Franz, Inh. L. Keller & L. Höret, Ziegel- u. Tonwarengroßhdlg. 1
*Keller, L., Kaufmannswitwe, Teihab. d. Fa. Franz Keller. 1
Seith, Wilh., Kaufmann. 2
Kirschbaum, Max, Kaufm. 2
*Hamann, Wilh., Kaufm. 3
Rückoldt, H., Nachf., Inh.: Wilh. Hamann, Handelsvertretungen. 3
3 (Jacobi, Philipp.)
Lagerhaus m. Transitlg.
4 (Jacobi, Philipp.)
Ebert & Jacobi (Lager). 0
Nees, Mich., Hausmstr. 1
Röder, Jak., pens. Oberwerkführer. 1

Otto-Straße[1]).

(VII. [Peter-] Bezirk. Führt vom Ende der Neubaustr. südöstl. zur Hindenburgstr.) F 5.

[1]) Zum Andenken an König „Otto" von Griechenland.

1 (Kath. Waisenstiftung.)
Bischöfl. Knabenseminar.
3 (Staatsanw.) Landgerichtsgefängnis.
Reichenberger, Adam, Gefängnisoberverwalter. 0
Bohn, Marie, Gefängnisaufseherin. 2
4 Schömig, Peter, Gastwirtschaft z. Justitia. 0
Nägele, Mich., Reisender. 3
Kunzemann, Robert, Bahnschmied. 3
Adelmann, Otto, Buchhalt. 3
Dörfler, Gg., Fuhrmann. 4
5 (Staatsanw.) *Justizgebäude.
*Amtsanwaltschaft.
*Amtsgericht.
*Gerichtsvollzieherei.
Hertlein, K., Gerichtsoffiziant u. Hausmeist. 0
Hohner, Georg, Gerichtsoffiziant. 0
6 Milz, M., Privatier. 0
Lang, Marg., Justizratsw. 1
Beyerle, Otto, Direktor. 2
Großmann, E., Professor am Staatskonservator. 3
8 (Landessanitätskasse.)
*Caritas-Verb., Würzb. 0
Zimmermann, Nikolaus, Rechnungsrat a. D. 1
Kopp, Johannes, Oberregierungsrat a. D. 2
Kleespies, Anna, Reg.-Direktorstochter. 3
10 (Wilke, Karl, Justizrat in Berlin.)
Diem, Joh. 0
Weippert, Emilie, Architektenwe. 1
Federl, Mich., Steuerinsp. 2
Lengauer, Hedwig, Oberstudienratswe. 3
12 (Bruch, K., Bauamtmann, Aschaffenburg.)
*Löffler, Joh. Pankraz, Schokolade-, Zuckerwaren- und Tabakwaren-Großhdlg. (Geschäftsr.) 0
Strasser, Frz. Jos., Oberregierungs-Baurat a. D. 1
Stephan, Dr. jur. Karl, Regierungsrat. 2
Schoder, Frz., Messungsbauamtmannswe. 3
Stahel, Karl Ludwig, Privatgelehrter. 4
14 (Schmitt, A., Direkt.)
(Frießner, Josef.)
*Rosenthal, M., Kaufm., Wein-Großagenturen u. Kommissionsgeschäft. 0
*Rindskopf, Ignaz, Kaufmann, Weingroßhdlr. 1
*Löwenstein, B., Witwe. 2
*Löwenstein, K., Fabrikant 2
*Metzger, K., Fabrikant. 2
Ponsick, Karl, Prokurist. 3
Zobel, Mathilde, Rentamts-Obersekretärswe. 3
Stühler, Hans, Buchdr. 4
Stühler, J., Pensionist. 4
16 (Schmitt, A., Direkt.)
(Frießner, Josef.)
Fleischmann, A., Schmied. 8
Kugler, Franz, Studienr. 8
Schumann, Dr. Hans, Oberstudiendirektor a. D. 1
Stern, Bernhard, Privat. 1
Huber, Dr. Edwin, Major a. D. 2
Wiesner, Martha, Amtsrichterswe. 2
Sollfrank, Hans, Holzbildhauer. 2
Schmitt, Anna, Privat. 3
Meyer, Dr. E., Reg.-Rat. 3
Fleischmann, A., Gasm. 4
Bauer, August, Volksschullehrer. 4
Bauer, F., Buchbinderm. 4

Parade-Platz[1]).

(V. [Dom-] Bezirk. Südlich von der Hofstraße bis zu den Mündungen der Ebrachergasse und Domerschulstr.) E 4.

[1]) Hier stand die St. Gallus Kapelle, erbaut 1130, abgebrochen 1554. Bis Anfang der 60er Jahre wurden hier die Paraden der Garnison abgehalten.

1 (Staatsanw.)
Staatskonservat. d. Musik.
Petereins, F., Oberoffiz.
2 *Meister, Max, Staatsbankinspektor. 3
*Schmitt, A., Möbelkfh. 0, 1
*Goos, Carl Nachf., Inh. G. Kurtze, Filiale für Bureaumöb. u. Bureaumaschinen. 0
Schmitt, Georg, Immobilien-Agent. 1
Bauer, Chr., Hofphotogr. 2
Klinger, Marie, Witwe. 2
Bauer, Max, Ingenieur. 2
Moerschel, Max, Hauptmann a. D. 3
Rückgebäude:
Halbleib, Emma, Obsthändlerin. 1
Halbleib, J., Elektromont. 1
Wambach, Fr. J., Steuerinspektor. 2
Bürlein, Friedr., Reisend. 2
4 (Deutsche Reichspost.)
Oberpostdirektion. 0, 1, 2, 3
Postamt I. 0
Krug, J. M., Postschaffn. u. Posthausmstr. 0
*Schütz, Hans, Präsident der Oberpostdirektion. 2

Paradies-Straße.

(I. [Pleicher-] Bezirk. [Dürrbachau]. Straße zwischen der Zeller Mainbrücke und der Bahnstation Würzburg-Zell und die Verlängerung dieser Straßenstrecke bis zur Veitshöchheimerstraße in der Feldlage Paradies.)

— (**Kohl**, August.)
—(**Bowinckel**, Joh. Jak., Holzgroßhandlung.)

*Berner, Gottlob, Holzgroßhändler. 0
Weigand, Mich., Obervostschaffner. 1
Gößwein, Pet., Rangiermeister. 2
Böhm, Nikolaus, Portier. 2
5 (Staatsärar.) Bahnstation Würzburg-Zell.
— (**Staatsärar**, ehem. Bauhütte.)
Finger, Gg., Weichenwärt. 0

Pestalozzi-Straße[1]).

(III. [Grombühl-] Bezirk. Zieht von d. Fabrik- u. Senefelderstraße am Pestalozzi-Schulhaus entlang gegen Nordwest.) J 1.

[1]) Benannt nach dem Pädagogen Joh. Heinr. Pestalozzi, geb. 1746 zu Zürich, gest. 1827 zu Brugg.

Zur Zeit ohne Gebäude.

Peter Pfarr-Gasse.

(VII. [Peter-] Bezirk. Verbindet die Stephanstr. mit dem Zwinger.) E 5.

1/3 (Niederlassung der Kongregation d. Dienerinnen der heilig. Kindheit Jesu zu Würzburg-Oberzell.)
Schmitt, M. Evangelista, Oberin.
Ullrich, Anna, Privatiere. 0
Schraut, Josefa, Steuersekretärin. 0
Eckert, Theresia, Forstratswe. 0
Schramm, Kunig., Privat. 1
Savaete, Helene, Prof.-Witwe. 2
Kammerer, K., Hauptlehr. 2
Geyer, Emma, Musiklehr. 3
Bräu, Franziska, Handelslehrerin. 3
2 (Emeritenfonds.)
*Scheller, Paul, Tapeziermstr. 0, 1
Scheller, Andr., Tapezier. M
4 *Seßler, J., Schlossermeister. 0, 1, R 0
Hümmler, W., Glasergeh. 2
Spannheimer, Andreas, Schreinergehilfe. 3
Grötsch, M., Tapezgeh. R 2
5 (St. Anna-Verein.) St. Anna-Heim. 0
Vereinshaus m. Pens. f. kath. kaufm. Gehilfinnen u. Beamtinnen. 0, 1
Horas, M. Rufina, Ob. 1
Keßler, Käthe, Diözesanser. 1
Prestini, Martha, Sprachlehrerin. 2
Schmitt, Eugenie, st. gepr. Arbeitslehrerin, Privat-Näh- u. Zuschneidekurse. 3
6 Kaisermüller, Adam, Hadernhändler. 2
Wohlleben, L., Buchdruck. 0
Rug, Margar., Wtwe. 1
Rug, Marie, Arbeiterin. 1
Markert, Andr., Arbeiter. 2
Hörl, Ant., Bahnarbeit. R 0
Ruffershöfer, A., Inv. R 1
7 Lang, H., Büttnerm. 0, 1
Frech, Karoline, Witwe.
8 (Karl, Kunigunde.)
Monat, Chr., Inv.-R. 0
Dick, K., Arbeiter. 1
Hartung, A., Zigarrenm. 2
Kropf, Hans, Inv. R. R 1
9 Dömling, G., Privat. 1
Löffler, Severin, Produktenhändler. 0
*Walter, Karl, Glaserm. 0
Klein, Hans, Kunstmaler. 1
Hemberger, Gg., Bankdiener. 1
Aurich, Joh., Schneiderm. 1
Dömling, Julie, Priv. 2
Dömling, M., Spenglermeister. 2
Wintzheimer, Anna, Landrichterstochter. 2
Wintzheimer, B., Hauptlehrerin a. D. 2
10 Karl, Kunig., Rauhwarenhändlerin. 0, 1
Deschner, Kath., Inv.-R. 3
12 Rausch, Mich., Postbediensteter. 1
Schmitt, Mich., Schuhmachermstr. 0
Pöhlmann, M., Büglerin. 2
Klinger, Lorenz, Arbeiter. 3
14/16 Krämer, Joh., Bäckerei und Kolonialwarenhandlung. 0, 1
Weigand, Mich., Schneid. 2
Stadler, Georg, Bahnbediensteter. 2
18 Standigel, Philipp, Metzgermstr. (Geschäftsräume). 0, 1

Peter-Platz.

(VII. [Peter-] Bezirk. Vor d. Pfarrkirche zu St. Peter.) E 5.

1 *Weigand, J., Kaufm. 2
Hacker, Hans, Schneidermeister. 0
Ziegler, Ant., Postbeamt. 2
Gerstenkorn, Philipp, Kutscher. R 2
2 Aschenbrandt, Dr. Th., Facharzt, Oberstabsarzt d. L. a. D. 0, 1
Schramm, Ottilie, Postoberschaffnerswe. 0
Aschenbrandt, Th., landwirtsch. Sachverständ. 1
Becker, Anna, Pensionistin. 2
3 *Rothstein, F., Poststallmeister (Poststallhaltg.). 0
Enz, Anna, Privatiere. 0
Riegel, Anna, Privatiere. 1
Borst, Anna, Privatiere. 2
Schmitt, Nik., Schreiner. 2
4 (Seufferts Erben.)
Düring, Hs., Großkaufm., Inh. d. Fa. H. Düring, Eisengroßhandlung. 0
Heim, Sabine, Privatiere. 1
Dreßler Willy, Opernf. 2
Ehrhardt, Fr., Buchhänd. 3
Popp, Hans, Spengler. 1
5 (Rothstein, F., Poststallmeister.)
Lehr, Ferd., Bankbeamter. 0
Wirsing, Franziska, Priv. 1
Leuschner, E., Druck.-Fakt. 1
Weegmann, M., Lehrerswitwe. 2
Rüthlein, M., Postillion. 2
Keß. Michael, Büttner. 3
Kuhn, Marg., Schneid. R 0
6 Straub, M., Privatier. 0
Straub, Ludwig, Ingen. 0
Röser, Wilhelmine, We. 1
Bergmann, Marie, We. 1
Elbert, Kath., Verkäuf. 1
Herrmann, Eug., Buchh. 2
Herrmann, G., Schneid. 2
Lißner, Anna, Witwe. 3
Freiling, G., Verwalt.-Obersekretär. 3
7 (Staatsärar.) Regier.-Gebäude.
*Heilmann, Joh., Reg.-Hausverwalter. 0
Reichert, Frz., Reg.-Offiz. u. Pförtner. 0
8 (Emeritenfond.) Pfarrhaus.
*Lurz, Mart., Stadtpfarr. 1
Wehner, Anton, Kaplan. 1
10 (Staatsärar.) Pfarrkirche z. St. Peter u. Paul.

[3]) „Zum kleinen Lindenbaum".

Peter-Straße[1]).

(VII. [Peter-] Bezirk. Verbindet die Neubaustr. mit dem Peterplatz.) E 5.

[1]) Früher Brunnengäßchen und Petersgasse.

1 (Stadtgemeinde.)
Städt. Brausebad.
*Perschmann, Siegfried, Buch- u. Kunsthandlung. 0
Walther, Max, Damen- u. Herrenfriseurgeschäft (Laden). 0
Last, Leop., Möbelgroßhdl. 1
Kaufmann, A., Friseur. 2
Körbel, G., Rechtsrat a. D. 3
Heil, J., städt. Bademstr. 4
2*Rüttger, J. M., Privat. 1
Rüttger, H., Tapeziermstr. u. Möbelgeschäft. 0, 4
Kraft, Val., Uhrmachermeister u. Uhrenhdl. 0, 3
Schacherer, Jul., Buchdruckereibesitzer u. Papierhändler. 2
3 Kurz, M., Kolonialwarengeschäft. 0, 2, 3
Mayer, Babette, Privat. 1
Wahl, Dr. Herm., Med.-Praktikant. 3
Streit, L., Schneidermstr. 4
4 (Väth, Gebrüder.)
Beislein, Gg., Färberei (Laden). 0
Lippert, Anna, Konfitürengeschäft (Laden). 0
*Leupold, O., Zigarrenhändler (Laden.) 0
Kemmer, J., Fris. (Lad.). 0
*Löffler, J. P., Kaufm. 1
Holzmann, H., Kaufm. 1
Schneider, Marie, Witwe. 2
Kirchner, Thekla, Witwe. 2
Kirchner, M., Elektromont 2
Moritz, Marie, Näherin. 2
Hammelbacher, Wilh., We. 3
Blatterspiel, A., Schneid. 3
Michel, Nik., Oberkellner. 3
Pfannes, Peter, Architekt. 3
5*Reinhard, Gebrüder, Eisengroßhandlung. 0
*Dürr, Hans, Apotheker und Chemiker. 0
*Reinhard, Gr., Teilh. d. Fa. Gebr. Reinhard. 1
Küchler, A., Regierungsratswe. 1
*Huber, Dr. med. vet. K. Jakob, prakt. Tierarzt. 2
Kiliani, Ch., Privatiere. 2
Weickert, K., Oberlehrer a. D. 3
Krapf, Marie, Oberlehrerin a. D. 3
Stöcklein, G., Magazinarbeiter. 4
6 *Stein, Am., Metzgermeisterswe. 0, 1
Köhl, Josef, Kaufmann. 3
7*Wegmann, Ch. Papier- u. Packmaterial-Großhd. 0

[4]) Früher stand hier das Haus „Zum Gatter".

[5]) Früher stand hier der sog. Viertelhof. Ein solches Gebäude besaß jedes Stadtviertel und diente als Sammelplatz der bewaffneten Bürgerschaft und als Aufbewahrungs- und Verteilungsort der städtischen Almosen.

[6]) Früher stand hier der Hof „Zum Birnbaum".

Linsmayer, Christ., Oberregierungsrat a. D. 1
Schoch, Marg., Kaufmannswe. 2
Einsiedel, Eugen, Reichsbankbeamter. 2
Biner, Barbara, Hauptlehrerin a. D. 3
Wehner, J., Hausdiener. 3
Kains, Joh., st. Arbeiter. R 1
8*Vogel, Hs., Ofenfabr. 0, 1
Stöcklein, Jos., Oberkelln. 0
Walther, Max, Friseur. 1
Goldstein, Hirsch, Hauptlehrer a. D. 1
*Hausmann, Siegmund, Kaufmann. 2
Pfister, Anna, Klavierlehr. 2
Pfister, Betty, Hauptlehrerin. 2
*Otto, Ottomar. 3
Brönner, Frz., Architekt. 3
Peßler, Dr. Erwin. 3
9*Körner, Dr. med. dent. Alois, prakt. Zahnarzt. 1
Schwemmer, L., Postoberschaffner. 0
Stühler, Andr., Bäcker. 0
Becker, Dr. med. Georg, Obermedizinalrat, Bezirksarzt. 2
Spenkuch, Dr. Adam, Obermedizinalrat, Bezirksarzt a. D. 3
Staab, Hugo, Reg.-Sekr. 3
Rheinfelder, Dr. phil. Hans, Oberstudienrat. 4
*Grünfeld, N. (Weinkeller).
10 Vervier, J., Metzgermeister. 0
Vervier, B., Ministerialratswe. 1
Vervier, Bab., Privat. 2
Körber, Kunig., Rentn. M
12 Demar, Julie, Kaufm.-Witwe. 1
*Kupsch & Co., Kolonialwaren- u. Feinkosthdlg. (Filiale). 0
*„Zuban", Zigarettenfab. Vertreter G. Martin, (Fabrikniederlage). 0
Sauer, R., Konditormstr. 1
Ansbacher, J., Großkaufmann. 2
Peßler, E., Musiklehrerin. 2
Dotzel, J., Kaufmann. 2
Langenfeld, Karl Briefstr. 3
Weber, Josef, Steuerwachtmstr. 3
Orth, Hans, Gemüsehdl. M
14*Klug, Gosb., Bäckermeister u. Weinwirt. 0, 1
Wortsmann, David, Priv. 2
Beuschel, Sophie, Schneidermeisterin u. Unterrichtsleiterin. 3

Petrini-Straße[1]).

(III. [Grombühl-] Bezirk. Zieht von der Brücknerstr., am Wagnerplatz vorbei, bis zur Senefelderstraße.) G H 1 2.

[1]) Benannt nach dem berühmten Architekten Antonio Petrini, gest. 1701, Erbauer der Stifthauger-Kirche.

1 Weiß, Franz, Obersteuersekretär. 0
Weiß, Kath., Postassistentenwe. 0
Hofmann, Marie, Witwe. 0
Schmitt, Ambros, Eisenbahn-Obersekretär. 1
Schmitt, Jos., Regierungs-Oberrechnungskommiss. 1
Amberg, Balthasar, Zugführer a. D. 2
Gerold, J., bad. Zugmstr. 2
Seynstall, Mich., Büttn. 3
Weinig, O., Wagenauss. 3
Schramm, Heinr., Vertragsangestellter. 3
2 Kaiser, Adelh., Witwe. 3
*Konsumver. f. Würzburg und Umg., G. m. b. H. (Laden 2). 0
Bauer, H., Masch.-Schloss. 1
Trenner, Friedr., Privat. 1
Müller, Heinr., Schreiner. 1
Endres, C., Heizerswe. 2
Kaiser, Karl, Kellner. 2
Wolf, Hans, Kellner. 2
Eckart, J., Stellwerkmstr. 3
3*Pfeiffer, L., Metzgermeister. 0, 1
Danner, H., Werkmstr. a. D. 0
Müller, Kilian, Zugführ. 1
Pieger, Jos., Eisenbahn-Oberinspektor. 2
Brendel, J., pens. Zugf. 2
Hildner, M., Kaufmann. 2
Mohr, Monika, Witwe. 3
Keilholz, G., Eisenbahnoberschaffner. 3
Pfarr, Gg., Schaffner. 3
Meyerhöfer, A., Kaufm. 3
Rückgebäude:
Götzner, Ad., Schneidermeister. 0
Nöth, Stephan, Kraftwagenführer. 0
Winter, P., Oberschaffn. 0
Zürn, J., Oberschaffner. 1
4 Leimeister, Joh., Bildh. 1
Weinich, A., Buchdrucker. 0
Kuhn, Agn., Amtsrichterswitwe. 0
Kuhn, Kasp., Postinsp. 0
*Heil, H., Vers.-Inspekt. 1
Behr, Dr. med. dent. Andr., prakt. Zahnarzt. 1
Stumpf, N., Oberpostschaffner a. D. 2
Löser, Leonh., Monteur. 2
Kraus, Babette, Putzerin. 3
Brandmeier, Josef, Schuhmachermstr. 3
Harth, Andr., Maschinenhausgehilfe. 3
Wald, Emil, Schaffner. 3
Baumeister, M., Witwe. 3
5 (Heindl, F., Brauereibesitzer).
Fink, Hans, Gastwirt zur Neustadt. 0
Karg, Nik., Notenstecher. 0
Schmutzler, Joh., Rangieraufseher a. D. 1
Schmidt, Sebast., Zugf. 1
Dees, Max, Oberschaffner. 1
Molitor, Heinr., Kaufm. 2
Molitor, Marg., Witwe. 2
Kopperger, Joh., Rang.-Aufseher. 2
Rautzert, Elisab., Oberpostschaffnerswe. 2
Kistner, Anna, Witwe. 2
Ankenbauer, H., Monteur. 3
Wörrlein, Fried., Packer. 3
6 Albert, Ad., Stukkateur. 1
Kastner, S., Hebamme. 0
Holzmann Kl., Schneider. 0
Burk, K., Oberpostschaffn. 1
Deckert, Gg., Arbeiter. 1
Götzner, Babette, Witwe. 1
Kochem, Ottilie, Witwe. 2
Weth, Luitp., Bahnarb. 2
Müller, K., Maschinenm. 2
Warmuth, S., Kranführ. 2
Seynstall, Paul., Witwe. 3
Bolz, Herm., Stereotyp. 3
Rückgebäude:
Schneider, R., Wartefrau. 0
Lang, Rosa, Witwe. 0
Reuß, Georg, Monteur. 1
Menninger, Otto, Schneid. 1
Bauerreiß, L., Lokomheiz. 2
Werrlein, Gg., Pensionist. 2
7 (Eckert, E., Zellingen.)
Wolvert, Ad., Wagenmstr. 0
Reuhel, Wilh., Kaufm. 0

Reithel, Marg., Witwe. 0
Papst, Joh. Bapt., Spengl.
Müller, Roch., Maschinist. 1
Albert, Otto, Elektrotechn. 1
Emig, Barbara, Witwe. 2
Emig, Marg., Wagenwärterswe. 2
Heß, A. B., Lehrerswe. 2
Lunz, Lor., Schaffner. 2
Kleinschnitz, Kun., Witwe. 3
Pfister, Johanna, Witwe. 3
Burkhard, Alb., Stellwerksmstr. 3
Rückgebäude:
Reich, Gg., Schreinermstr. 0
Reich, Hans, Schreinermeister (Werkstätte). 0
Röhrer, Adam, Kraftwagenführer. 1
Zahner, J., Wagenaufseh.
Falch, Wilh., Stationsgeh. 2
Emmerling, A., Statgeh. 2
8 Kreß, Barbara, Bäckermeisterswe. 0
Wendel, Joh., Schuhmachermstr. 0
Grät, Ernst, Dekorateur und Möbelhändler. 0
Höchst, Karl, Oberlokomotivführer. 1
Diflo, Ernst, Postinspekt. 1
Weippert, Chr., Arbeiter. 1
Fuß, Georg, Kaufmann. 2
Gerstner, Peter, Wagenm. 2
Weiler, Rudolf, Kaufm. 2
Gütling, Hans, Küfer. 3
Bäth, Val., Bahnarbeiter. 3
Rack, Karl, städt. Arbeit. 3
9 (Stecher, J., Eisenfeld.)
Hösch, Vinzenz, Pensionist. 0
Brech, Heinr., Stadtratsassistent. 0
Brech, Kuni, Schutzmwe. 0
Hilbert, Joh., Kaufm. 0
Hart, Heinr., Maschinenhausgehilfe. 0
Böhm, Hans, Oberpostsch. 1
Kitz, Adam, Oberpostschaffner a. D. 1
Mandl, Marie, Zuschneiderswe. 2
Weißenberger, Michael, Oberleitungs-Aufseher. 2
Heß, Jos., Schreinermstr. 3
Reinhard, Reg., Witwe. 3
Feser, Kaspar, Schlosser. 3
Schöppner, Hieronymus, Oberschaffner. 3
Menzel, Heinr., Former. 3
Schmidt, Karl Kaspar, Schreiner. 3
9a Voll, Andr., Rangiermeister. 1
Schlereth, Ernest., Witwe. 0
Schug, Valent., Hilfsheiz. 0
Seng, Lud., Weichenwärt. 2
Glücker, N., Inv.-R. 2
10 *Gehring, J., Metzgermeister. 0, 1
Wachs, M., Kolonwhdl. 0
Geis, Hans, Werkmstr. 1
Wirt, Anna, Werkmstrwe. 1
Dekant, Gg., Vertragsangestellter. 1
Ott, Andr., Wagenmstr. 2
Bauriedl, K., Wagenaufseherswe. 2
Höfling, J., Oberschaffn. 2
Schmitt, J., Schaffner. 3
Heinisch, Paul, Pension. 3
11 (Stecher, Jos., Landw.).
Bauer, Jos., Weichenw. 0
Väth, Binz., Rangierauff. 0
Waldmann, Ph., Inv.-R. 0
Kröner, Joh., Steuerassist. 1
Ott, Adam, Kutscher. 1
Dasing, K., Eisenbahnsek. 1
Ankenbrand, Gg., Eisenbahn-Obersekretär. 2
Wiesmann, Wilh., Pens. 2
Götz, Konr., Lokomotivrevisor a. D. 2
Meder, Josef, Arbeiter. 3
Grünwedel, A., Faktor. 3
Lorz, Mich., Wagenmstr. 3
Rückgebäude:
Ehrler, Adalb., Eisenbahnschaffner. 0
Lehner, Peter, Eisenbahnschaffner. 0
Hausner, M., Schloss. 0
Amend, Anna, Witwe. 1
Gerl, J., Lokomotivheiz 1
Zeller, Seb., städt. Arbeit. 1
Keller, Adolf, Steinhauer. 2
Döll, Gottfr., Eisenbahnschaffner. 2
13 Reinhardt, Wolfg., Hausbesitzer. 0
Göpfert, A., Lebensmittel-Groß- u. Kleinhandel. 0
Wolf, Emma, Witwe. 0
Kern, B., Kanzleiassistent. 1
Geiger, H., Bahnbedienst. 1
Krapf, Oskar, Oberlokomotivheizer. 2
Selzam, M., Zugführer. 2
Bayer, B., vens. Schaffn. 3
Prem, Adam, Schlosser. 3
14 *Hofmann, Gebr., Maschinenfabrik (Lager). 0
Oestreicher, J., Bahnschl. 1
15 (Gebrüder Volkert.)
Volkert, Joh., Invalide. 0
Volkert, B., Schreinermstr. 0
Müller, Joh., st. Kassenoberoffiziant. 1
Klingert, J., Eisenbahnoberschaffner. 1
Waßmer, Adam, Friseur. 1
Hascher, Gg., Eisenbahnoberschaffner. 2
Brunner, Nik., Monteur. 2
Borst, Nikolaus, Tapezier 3
Schäfer, F., p. Weichenstell. 3
Page, Josef., Büglerin. 3
Keil, Val., Büttnermstr. (Werkstätte) R
16 (Hofmann, Gebr., Maschinenfabrik.)
Kiesel, Joh., Friseurmstr. 0
Schreyer, Ambr., Schuhmacher. 0
Baumeister, Ros., Hafenaufseherswe. 0
Karl, Leonh., Betriebsleit. 1
Veith, Ferd., Packm. a D. 1
Schürger, Val., Vertragsangestellter. 2
Huther, Käthe, Lokomotivheizerswe. 2
Rückgebäude:
Angene, Georg, Taglöhn. 0
Heimbeck, G., Tapezier.
Lorz, Ella, Kaufmannsg.
Koch, A., Lokomotivheiz. 1
17 Seynstall, Bernhard, Hausbesitzer. 0
Graf, A., Telegr.-Oberwerkführer a. D. 0
Krapf, Veronika, Blockwärterswe. 1
Leisner, Ad., Stellwerksmeister. 1
Wagner, Gretchen, Geschäftsleiterin. 1
Wagner, R., Buchdrucker. 1
Schmitt, Wilh., Postsekr. 2
Dettbarn, Chr., Witwe. 2
Dettbarn, K., Buchdruck. 2
Beyschlag, Karl, Eisenbahnschlosser. 3
Beyschlag, Soph., Bügler. 3
Kormann, M., Schaffner. 3
Rückgebäude:
*Mai, M., Fuhrunternehmer. 1
Klier, G., Wechselwärter. 3
17½ Hubert, Therese, Kolonialwarenhdlerin. 0
Popp, Gg., Bauverwalt. 1
Vollmuth, Georg, Lokomotivheizer. 1
Fischer, Barbara, Briefträgerswe. 0
Fischer, Karl Posttagearb. 0
Bottelberger, Anna, Zugführerswe. 2
Gerchsheimer, Franziska, Postassistentenwe. 2
Schmitt, H., Assistent. 2
Dorsch, A., Sekretärswe. 3
Gundel, Joh., Arbeiter. 3
Müller, Sophie, Reisende. 3
18 *Langguth & Co., Kolonialwarengroßhandlg. (Lager u. Kontor). 0
*Genheimer, M., Großkaufmann. 1
Ulrich, Gg., Lok.-Heizer. 1
Poser, Fritz, Buchdrucker. 2
18a (Häfner, Maria.)
Müllender, G., Postsekr. 0
Geiger, Mich., Maschinenhausgehilfe. 0
Jauchstetter, Joh., Steinmetzmstr. 1
Friedrich, A., Wagenmstr. 1
Schmalholz, F., Bauführ. 2
Böhner, Oberlok.-Führer. 2
Böhner, Hel., Obersekrwe. 2
Schmitt, L., Werkmstr. 3
Schmidt, Ad., Postassist. 3
19 (Heil, Gustav, Brauereibes. in Tückelhausen.)
Schmalz, Peter, Wirt z. Erholung. 0
Karl, Kath., Wechselwärt.-Witwe. 1
Lang, J., Stellwerksmstr. a. D. 1
Then, Kil., Hafenmeister. 1
Doppernas, Mich., Pol.-Wachtmstr. 2
Kurzweil, Gg., Fabrikaufseher. 2
Kamm, Marg., Weichenstellerswe. 2
Scheckenbach, M., Schloss. 3
Gießübel, A., Postbedienst. 3
Hufnagel, B., Kellermstr.
20 (Bürgerbräu Würzburg.)
Dähler, August, Gastwirt. 0
Hug, A., Oberinspektor. 1
Dietl, Käthe, Kasernwärterswe. 1
Schmitt, J., Postschaffn. 1
Fiedler, L., Pensionist. 1
Burkard, M., Postassist. 2
Wirsing, Phil., Offiziant. 2
Schmitt, Ch., Postassistent a. D. 2
Heß, Therese, Witwe. 3
Kraus, Nik., Kassengeh. 3
Ostberg, Dor., Witwe. 3
21 Schemm, G., Büttnm. 0
Eck, Joh., städt. Arbeiter. 0
Suffel, Theod., Maurer. 0
Kellermann, Anna, Zimmermannsgattin. 0
Reinhard, Dor., Witwe. 1
Karl, Johann, Eisenbahnschaffner. 1
Heinrich, K., Kraftwagenf. 1
Heil, Jos., Eisenbahnoberschaffner. 2
Pittroff, Andreas, Schulwart a. D. 2
Mohr, Georg, Werkzeugdreher. 2
Scheder, Kasp., Teigmstr. 3
Markert, Max, Postassist. 3
Krämer, A., Stellwerksmeister. 3
23 Fuchs, Bernhard, Schreinermstr. 1, R 0
Dänzer, Gg., Fuhrmann. 0
Schleupner, J., Bremser. 0
Meyer, F., Oberlok.-Heiz. 0
Weckert, Marie, Postassistentenwe. 1
Stengel, Franz, Wagenwärter a. D. 1
Schlereth, Jos., Reserve-Lokomotivführer. 2
Roth, Andr., Lademstr. 2
Schuhmann, F., Schlosser. 2
Wernsdörfer, G., Schaffn. 3
Rupprecht, Rud., Bahnschlosser. 3
Hückmann, K., Krankenkontrolleur. 3
25 Schmitt, A., Schlosser. 0
Hartmann, F., Schreinermeister (Werkstätte). 0
Kühltrunk, Johann Nik., Postassistent. 0
Kühltrunk, Grete, Damenschneiderin. 0
Kronbach, Fritz, Telegr.-Werkmstr. 1
Hartmann, H., Lademstr. 1
Reinhard, E., Schlosser. 1
Schäfer, Hans, Schlosser. 2
Kraus, Marg., Witwe. 2
Gerlach, J., Wagenmstr. 2
Väthbrückner, P., Fuhrm. 3
Linzen, Stephan, Oberschaffner. 3
Goppelt, Heinr., Oberschaffner. 3
Hofmann, Phil., Schneid. 3
26 (Stadtgemeinde.)
Schulbaracke.
*Kunstspielwarenfabrik „Hallo", G. m. b. H. 0
27 *Rockenmeyer, Gg., Baugeschäft u. Dampfsägewerk (Lagerplatz u. Kontor.). R
*Rockenmeyer, Hans, Baumstr. 1
*Rockenmeyer, S., Baumeisters- u. Magistratsratswe. 1
*Rockenmeyer, Georg, Zimmermstr. 1
Lechner, Hans, Prokurist. 2
Bock, A., Zugführerswe. 2
Hemmkeppler, Th., Buchhalter. 3
Scheiner, Aug., Faktor. 3
Rückgebäude:
Klein, Georg, Fuhrmann. 1
Schreiber, J., Pensionist. 2
Schnepper, Andr., Kraftwagenführer. 2
28 (Stadtgemeinde.)
Schulbaracke.
29 (Rockenmeyer, Georg.)
Langenfeld, Joh. Bapt., Stellwerksmstr. 0
Schenk, Gg., chirurg. Instrumentenmacher und Bandagist. 0
Rauch, Konr., Geschäftsführer u. Stadtrat. 1
Grieb, B., Postsekretär. 1
Maier, Leopold, Bankbeamter. 1
Staab, Eva, Postoberschaffnerswe. 2
Goldstein, N., Pensionist. 2
Küspert, Franz, Amtsgeh. 3
Schmeißer, Heinrich, Oberlokomotivführer. 3
31 (Rockenmeyer, Georg.)
Dittmann, J., Werkmstr. 0
Stölzel, Ernst, Oberverwaltungssekretär. 0
Reinhardt, E., Postassistent a. D. 1
Witschko, W., Postinspekt. 1
Unser, Heinrich, Lagerist. 2
Günther, Albert, Stadtparkinspektor. 2
Medam, A., Notenstecher. 3
Wirsing, F., Zugf. a. D. 3
32 (Rockenmeyer, Georg.)
Endres, Anna, Witwe. S
Schreyer, Hans, Kaufm. S
Schneider, Josef, Hilfsschaffner. 0
Horn, Mich., Gärtner. 0
Zettel, Fr., Reg.-Obersekr. 1
Wiegand, Adolf, Buchhalt. 1
Zillinger, Joh., Bahnschlosser. 2
Zwicky, Wilh., Akquisiteur. 2
Lambrecht, Karl, Reichswehrangehöriger. 3
Filippi, Karl, Lokomotivführerbewerber. 3
34 (Rockenmeyer, Georg.)
Neubauer, Gg., Malergeh. S
Glaß, Franziska, Rechtsanwaltswe. 0
Becker, Otto, Prokurist. 0
Finkhaus, Oskar, Oberingenieur. 1
Schirmer, Luise, Generaloberarztswe. 1
Hellfritsch, Georg, Technik. 2
Meir, Ph., Polizei-Offiz. 2
Ebert, Otto, Kaufmann. 3
Schütze, K., Maschinenhdl. 3
36 (Rockenmeyer, Georg.)
Schnarr, J., Stereotypeur S
Endres, Johann, Reichswehrangehöriger. 0
Birkenbach, J., Oberkelln. 0
Roth, Josef, Kaufmann. 1
Kohl, Herm., Staatsbankbeamter. 1
Keß, St., Inspektor a. D. 2
Roth, Ferd., Dipl.-Ing. u. Flurber.-Amtmann. 2
Zehnder, Hans, Lagerist. 3
Döhling, Karl, Oberbriefträger a. D. 3
37 (Stadtgemeinde.)
Lechner, K., Univ.-Beamt. 0
Hirmer, Gg., Lagerist. 0
Göbel, Joh., Eisenbahn-Assistent. 0
Becker, Anton, Kaufmann. 1
Wander, Franz, Kaufm. 1
Rabenstein, Ludw., Oberpostschaffner. 1
Voller, Emil, Buchdr. 2
Würr, Lor., Hilfsschaffn. 2
Lieberth, Otto Sebast., Polizei-Wachtmstr. 2
Künstler, W., Schlosser. 3
Kleuk, H., Pol.-Beamter. 3
Hoffmann, M., Schneid. 3
39 (Stadtgemeinde.)
Wirsing, Lud., städt. Arb. 0
Endres, Peter, Buchbind. 0
Bald, Jos., Lokomotivf. 1
Rößner, Alfons, Garten-Obergehilfe. 2
Lang, J., Verw.-Assist. 2
Reuß, Fritz, Bankbeamt. 2
Bauer, Heinr., Reserve-Lokomotivführer. 3
Freidhof, Emil, Eisenb.-Sekretär. 3
41 (Stadtgemeinde.)
Weißkopf, J., Führerheiz. 0
Krüger, F., Heizer. 0
Brecht, Al., Finanzbeamt. 0
Kiefer, Ludw., Ingenieur. 1
Mößner, E., Polizei-Wachtmstr. 1
Bauer, K., Oberpostschaff. 1
Wolf, Emil, Kaufmann. 2
Seuffert, L., Krim.-Assist. 2
Kießling, Ernst, Buchdr. 2
Kleinschrod, K., Monteur. 2
Reuert, Heinrich, Eisenbahn-Assistent. 3
Amthor, Oskar, Bahngeh. 3

Pfauen-Gasse[1].

(V. [Dom-] Bezirk. Von der Kettengasse als Verbindung zur Bibrastraße führend, früher ein Teil der Kettengasse.) E F 4.

[1]) Nach dem Hofe zum kleinen Fresser oder zum Pfauen.

1 (Juliusspital.)
Schüßler, M., Schreiner. 0
Kunkel, Gottfr., Architekt. 1
Feeser, Apoll., Näherin. 1
Günder, Viktoria, Priv. 2
2 (Leimeister Konrad.)
Kraus, Mich., Maschinist. 0

Fraas, Hans, Invalide. 0
Leimeister, A., Privatiere. 0
Klopfer, Fr., Postschaffner. 1
Rottenberger, L., Krankenpflegerin. 1
Karch, Magd., Privat. 1
Walter, Jos., Lithograph. 1
Konrad, Franz, Postsch. 1
Schmitt, Barbara, Büglerin. 2
Schneller, M., fr. Einleg. 2
Hartmann, L., Zugehern. 2
Drescher, K., fr. Köchin. 2
Baumann, D., Zugeherin. 2
Scheuzenhammer, Ther., fr. Köchin. 2
4 Englert, Christine, Oberpostschaffnerswe. 2
Stich, Josef, Arbeiter. 1
Nüßlein, Fritz, Handelsm. 2
Kraft, Heinr., Magazin. 2
Rödel, Maria, Zugeherin. 3
6 Roth, Seb, Büttnerei u. Weinhandlung. 1
Hey, Franz, Bierbrauer. 0
Roderus, Hs., Bahnschr. 1
Heß, K., Steinhauerswe. 2
Mennig, L., Schneider. 2
8 (Falk, August, Oberlokomotivführer.)
Wecke, Gg., Schlosser. 1
Köhler, Mich., Arbeiter. 2
Rügemer, Ant., Taglöhn. 2

Pickel-Straße[1]).

(I. [Pleicher-] Bezirk. Zieht von der Veitshöchheimerstr. parallel der Scanzonistr. zur Steinstr.) C 4.

[1]) Benannt nach dem Geh. Medizinalrat und Univ.-Prof. der Chemie Dr. Joh. Georg Pickel, geb. 1751, gest. 1838, welcher sich um die Wissenschaft und die Universität Würzburg hochverdient machte.

2 (Landwirtsch. Zentralgenossensch. Regensbg.)
Engel, Karl, städt. Marktmeister. 0
Bonfig, Georg, Kaufm. 0
Buchka, Hans, Kanzleirat a. D. 1
*Lang, Rich., Fabrikant. 1
Endres, Siegfried, Eisenbahninspektor. 2
Fuchs, Wolfgang, Eisenbahnsekretär a. D. 2
Wilhelm, Marg., Polizeikommissärswe. 3
Wilhelm, J., Oberpostsekr. 3

Plattner-Straße[1]).

(V. [Dom-] Bezirk. Zieht von der Domstr. zunächst südlich bis zur Mündung der Sterngasse, dann östl. zur Domerschulstraße.) E 4.

[1]) Nach den Plattnern oder Blechschmieden genannt.

1 Hohe, Georg, Graveranstalt, Stempelfabrik, Inh. Fritz Hohe. 0, 1, 2, 3
Volkhardt, F., Apothekerst. 4
2 *Bücherl, Al., Damenfriseur u. Obermstr. 0, 1
*Fritz, Karl, Friseur. 0, 3
3 (Güntzer, Kath., Priv.)
*Schramm, Gg., Juwelier und Goldschmied. 0, 1, 2, 3
4 *Stumpf, A., Apoth. 0, 1, 2
*Kronenapotheke. 0
5 Ball, F., Schuhmachermeister. 2
*Fränkischer Kurier (Geschäftsstelle). 0
*Keilholz, Phil., Elektr. Installationsgeschäft. 0
Keilholz, Oskar, Technik. 1
Dümig, J., Lagerarb. 1
6 Voll, Anna, Drechslermeisterswe. 0
Knell, Karl, Kaufmann. 2
Seidel, Joh., städt. Arb. 3
7 (Edenfeld, Anna, Witwe.)
Hartmann, Chr. Gust., staatl. gepr. Heilgehilfe und Masseur. 1
Bauer, Mich., Tapezierm. 2
8 *Ulrich, Ph., Friseur. 0, 1
9 *Stöckinger, Fr., Metzgermstr. 0, 1
Lermann, Heinr., Zigarrengeschäft (Laden). 0
Schömig, Emma. 2
Warmuth, H., Postschaffn. 3
Nöth, Michael, Landespolizeiwachtmstr. 3
10* Klüg, E., Kaufmwe., in Firma C. Alzheimer, Kolonialw.-, Delikatess.- und Zig.-Handlung. 0, 1
Trikotagen- u. Strumpfwarenzentrale. 0
Eisenheimer, Bella, Priv. 2
Eisenheimer, Geta, Priv. 2
11 *Gresser, A., Buchbinderei und Papierhandlung. 0, 1
Schäfer, Anna, Privat. 2
12 Hoffmann, Paul, Kaufmann. 2
*Martin, Gust., Musik-Instrumentenfabrik. 0, 1
Hoffmann, August, Buchb. 2
Schwinn, Karol., Hauptlehrerswe. 3
Bonfig, Karl, Reg.-Rechn.-Kommissär. 3
Fuhrmann, Bab., Schuldienerswe. 2
13 Burger, Jos. Martin, Orthopädisches Schuhgeschäft. 0, 2
*Sträß, Johann, Fabrik chirurg. Instrumente, Sanitätswarenlager. 0, 1
Sporrer, Karl, Kaufm. 3
14 *Dietmann, Rudolf, Privatier. 3
*Mallia, Hans, Inh. d. Fa. R. Dietmann, Nachf., Konditorei und Café.
Göbel, Joh., Privatier. 2
Heilbert, Bruno, Kassenassistent. 3
15 Pauk, L., Drechslerm. 0, 1
Broili, Fr. Jos. M., kath. Bilderverl. u. Devotionalienhändler (Laden). 0
*Eßmann, W., Inh. K. Rudloff, Musikalienhdl. (Laden). 0, 3
Hauck, J. K., Schneider. 2
Siegler, Marg., Witwe. 2
Nunn, Anna, Lehrerswe. 3
Grassinger, M., Witwe. 3
16 (Staatsärar.)
Meckel, Ed., Domkapit., b. g. Rat. 1
Weißkopf, Kasp., Bahnbediensteter. 1
17 *Richter, O., Geh. Kom.-Rat, Buchdr.-Bes. 2
***Richter**, Karl, Buchdruckereibesitzer. 2
*Klug, W., Kurz- u. Modewarengeschäft. 0
Oesterreicher, Max Ant., Uhrengeschäft (Laden). 0
Dühring, Aug., Sattlerm. 0
Schmid, Frz., Inspektor. 1
Dennhardt, Karl, Oberregierungsrat. 1
Günzburger, Alfr., Kaufmann. 2
Klug, Marg., Witwe. 3
Rhein, Magd., Obersekretärswe. 3

[1]) Zum „Rothelfer".

Rhein, Joh., Privatm. 3
Schmitt, Elis., Röntgenassistentin. 3
Gäbisch, Isab., Lehrerst. 4

Pleicher Kirch-Gasse[1]).

(I. [Pleicher-] Bezirk. Führt von der Juliuspromenade zur Pleicherpfarrg. und zum Pleicher Kirchplatz.) D 3.

[1]) Der Name Pleich kommt von der „Bleiche am Bach".

1 (Rauch, Michael.)
Linker Bau:
Reuter, Gg. sen., Schuhmachermstr. 0
Reuter, Gg. jun., Schuhwarenhändler. 0
Zierlein, K., Bahnbeamt. 1
Winter, Jakob, Kaufm. 2
Schleifer, Hans, Monteur. 2
Fuchs, Eva, Witwe. 2
Christ, Kilian, Spediteur. 2
Seufert, Ph., städt. Angestellter. 3
Treubler, W., Lagerhalt. 3
Rechter Bau:
Englert, Juliane, Zugeh. 0
Kimmel, Ad., Schneidermeister. 0
Manitz, R., Werkmstr. 1
Dettelbacher, G., Obsthdlr. 1
Schlichthorn, J., städt. Angestellter. 2
Schlichthorn, M., Wildbrethändlerin. 2
Herbert, Alfons, Metzg. 3
Schmitt, K., Schriftsetzer. 3
Fieger, Heinrich, Lederzuschneider. 3
2 (Hartmann, Marie, Privatiere.)
Wunderle, J., Lackierer. 0
Straub, M., Schneiderm. 1
Weippert, Alf., Tapezier. 2
Gumbrecht, Konr., Automechaniker. 3
3 Hoffmann, Heinrich, Postschaffner. 1
Welzenbach, Chr., Glaserei (Werkstatt). 0
Götz, Valentin, Maurer. 1
Schad, L., Kraftwagenf. 2
Kreps, Karl, Stationsgeh. 2
4 Joneck, Elise, Sauerkrauthandlung. 0
Dusold, Paul, Buchhalter. 1
Brand, B., Feldwebelswe. 2
Karl, J., Eisenbahnschaff. 2
5 Mattern, S., Konditoreibesitzerin. 1
6 Kenpp, Emilie, Witwe. 1
Thurn, Chr., Packer. 0
Benedikter, Kuno, Vers.-Anwärter. 2
Söldner, B., Witwe. 2
Popp, Gottl., Schneiderg. 2
Ruhl, Marg., Witwe. 3
Blatz, Herm., Buchhalter. 3
7 *Wehner, Val., Rohproduktenhandlung. 1
Laufer, Herm., Heizer. 2
8 Vormwald, J., Bäckermeister. 0
Schirmbeck, K., Einlegerin. 2
Schirmbeck, R., Arbeiterin. 2
Blaß, J., Postaushelfer. 2
Guggenberger, Anton, Zeitungsträger. 3
Eberhardt, Ad., Zitherlehr. 3
9 Goll, Rup. jun., Kaufm. 0
Scheller, L., Müller. 1
Weidner, Jos., Schneider. 2
Albert, Lorenz, Metzger. 3
10 *Huber, M., Großkaufmann. 1
*Böckle & Tietge, Mehl- u. Landesprod.-Großhdl. (Kontor u. Lager). 0, 1
Müller, Val., Tüncher. 0
Albert, G., Erdarbeiter. 0
Geutler, Joh., Pflasterer. 1
Wagner, G., Kraftwagenf. 1
Meixner, L., Monteur. 2
Vierheilig, A., Bahnsch. 2
Ullrich, Magd., Inv.-R. 2
Wansch, Hil., Oberkondwe. 2
Würth, Barth., Schlosser. 3
Klüpfel, G., Hausdiener. 3
11 *Scheuring, Georg, Kaufmann. 2
*Scheuring, Bon., Kaffeerösterei und Kolonialw.-Handlung. 0
Schöne, K., Lederindustr. 1
12 Speukuch, Josef. 1
Vogt, Eug., Produktenh. 0
Fersch, G., Schreinermstr. 1
Storbeck, Friedr., Produktenhändler. 1, 2
Zwosta, J., Eisenbahnschaffner. 2
Beyer, H., Postassist. a. D. 3
Siebenbürger, Christoph, Schuhmacher. 3
14 *Kuhn, J., Metzgerm. 1
Kuhn, Anton, Metzgerm. 1
16 Trapp, Mich., Schuhmachermstr. 1
Kömm, Frz., Bäcker. 0
Fuchs, H., Schuhmacher. 2
Hofmann, Eva, Witwe. 3
18 *Vogel, Valentin, Wirt z. Lorbeerbaum. 0
Vogel, Anna, Witwe. 1
Sieber, Seb., Güterführ. 2
Ittensohn, Anna, Witwe. 2
Kiesel, Jos., städt. Arbeit. 3
20 Vogel, Val., Gastwirt. 1
Bayer, Franz, Zugführ. 0
Arnhofer, H., Lageriſt. 1
Herold, Mich., Metzger. 1
Hiller, M., Stationsgeh. 2
Schröder, Karl, Uhrmach. 2
Biersack, Th., Bahnarb. 3
Netscher, Anna, Zugeh. 3

Pleicher Kirch-Platz.

(I. [Pleicher-] Bezirk. Um die Pfarrkirche zu St. Gertraud.) D 3.

1 Kirchenstiftung St. Gertraud (Pfarrhaus).
*Werthmann, Franz, Pfarrer. 0, 1
Hußlein, Gretch., Privat. 0
Johann, F., Stadtkaplan. 1
Nebengebäude:
Gräf, Joh., Kirchner. 0
Rückert, M., Privatiere. 1
2 (Kirchenstiftung St. Gertraud.) Pfarrkirche zu St. Gertraud.
3 Schneider, Andreas, Postinspektor. 2
Schneider, F., Schneidm. 0
Oppenheimer, Therese, Privatiere. 0
Krafft, Marg., Schneidermeisterswe. 1
Lehr, Joh., Küchenchef. 1
Zink, Rosa, Witwe. 1
Grasser, Joh., Brauer. 1
Wittenbeck, Hans, Hotelangestellter. 1
Dunzinger, Georg, Privat. 2
Müller, Jos., Arbeiter. 3
3½ Bürger, Geschwist. 0
Krug, Mich., Postassistent u. Stadtrat. 0
*Kern, Otto A., Handelsvertreter. 0
Knorr, K. (Werkstätte). 0
Leißner, L., Briefträgerswitwe. 1
Pabst, Gg., Postassistent. 1
Kaufmann, Val. Felix, städt. Kassier a. D. 1

[2]) Erbaut 1133, neu aufgeführt 1613.
[3]) Die vorm. Klosterkirche St. Markus.

Schäfer, Hs., Eisenbahninspektor. 2
Bühler, R., Schneidermstr. 2
Baumann, Adam, Kaufm. 3
Mader, Nikolaus, städt. Schlachthofaufs. a. D. 3
5 (Weis, W.)
*Knorr, K., Spielwarenfabrikant. 1
Schiele, M., Metzgermw. 1
Eder, Josef, Sattler. 1
Schulz, Adolf, Hilfsarbeit. 1
Weidner, Josef Heinrich, Hausmstr. 1
Vombach, Josef, Steuerassistent. 1
Obert, Jos., Kaufmann. 1
Obert, K., Kaufm.-We. 1
Jakob, Paul, Kuttlermstr. 2
Willinganz, Aug., Sparkassensekretär. 2
Frankenthal, Gust., Weingroßhandlung.
7 Königer, J., Gastw. U, 1
Schrepfer, Frz., Kutscher. 1
Wolf, Albr., Schreiner. 1
Hümmer, Hans, Bahnbeamter. 2
Volpert, K., Schneiderm. 2
Steinmüller, J., Güterführer. 2
Förtner, F., Güterführer. 3
Rüth, Th., Schneidermstr. 3
Loscher, Marg., Witwe. 3
Winzenhörlein, Marg., Witwe. 3
9 Seitz, Walp., Schreinermeisterstochter. 1
Reuß, J. G., Schreinerm. 0
*Petres, L., Elektrot. Geschäft (Werkstatt). 0
Strohmenger, O., Buchh. 1
Welzenbach, Chr., Glaser. 1
11 (Schömig, Peter.)
Pleinert, A., Steinmetz. 0
Weger, Anna. 0
Vogel, Friedr., Schaustell. 1
Lehrieder, Johann Jos., Eisenbahngehilfe. 1
Wagner, G., Bahngehilfe. 1
Merkle, Xav., Maschinenhausgehilfe. 2
13 Falkner, K., Essig- u. Spirituosenhändler. 2
Kuhn, Karl, Kaufmann. 0
Zorn, Jakob, Arbeiter. 0
Herrmann, G., Obermüll. 1
Weiß, J. B., Zugf. a. D. 2
Seubert, M., Kellnerswe. 2
Schlick, J., Bahnbedienst. 3
Mack, Mart., Lagerdien. 3
15 Gutbrod, Bab., Priv. 0
Gutbrod, Lina. 1
Schneider, M., Schneider. 1
17 (Leis, Ludwig.)
Dorsch, Andr., Güterführ. 0
Bauer, Karoline, Witwe. 1
Günder, Herm., Stadtsekretär. 1
Scheuplein, L., Haushält. 1
Rüger, J., Maschinenmstr. 2
Schmidt, Eduard, städt. Monteur. 2
Schmidt, Mich., Oberlokomotivführer. 2
Kuchenmeister, Hans, Bäcker. 2
Heiner, F., Landespol.-Wachtmstr. 3
Weber, Joh., Tapeziermeister u. Dekorateur. 3

[5]) Teil des ehem. Marxer-Klosters.

Pleicher Pfarr-Gasse[1]).

(I [Pleicher-] Bezirk. Zieht von der Juliuspromenade nördlich bis zur Bohnesmühlgasse.) D 2 3.

[1]) Früher Kühgasse.

1 Geßner, Hans, Kaufmann. 1
Wandel, Fr., Näherin. 0
Will, Bernhard, Musiker. 2
Bauer, Sab., Inv.-R. 3
Hoesl, Marie, Inv.-R. M
2 *Lorenzer, J., Spengl.- u. Install.-Gesch. 0, 1
3 Schwinn, Wilhelm, Schreinermstr. R 0
Flurschütz, Sim., Schuhmachermstr. 0
Müller, K., Geschäftsdien. 1
Röttinger, Michael, Gaswerksarbeiter. 1
Schwarz, Gg., Eisenbahn-Gepäckträger. 1
Weber, J., Schneider. 2
Wieland, Ludw., Schuhm. 2
Boll, Mich., Stationsgeh. 2
Müller, A., Maschinenhausgehilfe. 3
Kollmer, W., Leitungsaufseher. 3
Wiegand, T., Präparat. R 1
4 *Goll, Rup., Fouragehandlung. 0, 1
***Goll**, R., Fouragehdlg. 0, 1
Glück, Val., Pflasterer. 2
5 *Schramm, P., Tapeziermstr. 1
Kehlmeier, J., Arbeiter. 0
Wagner, M., Oberlokomotivführer. 0
Markfelder, Geschwister. 0
Meixner, Kar., Zugeh. 0
Schuhmann, Kath., We. 0
*Schramm, J., Tapezierm 1
Weiglein, J., Malergeh. 1
Schittig, Rom., Tüncher. 1
Berna-coni, Carlo, Dreh. 1
Walz, Rob., Steindrucker. 2
Sauer, Elisabeth, Schneidermeisterswe. 2
Höfling, M., Schlosser. 2
Rhem, Ida, Sekretärswe. 2
Cleve, Susanna, Witwe. 3
Herbert, Rosa, Witwe. 3
6 Specht, Karl, Färber. 0
Specht, Em., Lebensmittelgeschäft (Laden). 0
Schwing, A., Musiklehrn. 1
Schwing, Elise, Hauptlehrerswe. 1
Lipp, Josef, Ingenieur. 1
Hammer, Fr., Postarbeit. 1
Hammer, Gr., Haushält. 1
Emmert, And., Schneidermeister. 2
Specht, Marie, Witwe. 2
7 Spiegel, F., Lagerarb. 1
Bach, Mich., Masch.-Arb. 1
Fischer, Joh., Arbeiter. 1
8 (Lindner, Otto.)
Bernard, A., Altwhändl. 1
Brendler, W., Vorarbeit. 2
Krug, M., Lokomotivheiz. 2
9 Wißmann, G., Schloss. 1
Hofmann, Helene, Witwe. 0
Prister, Ant., Schuhmach. 0
Hofmann, Elise, Modistin. 1
Hofmann, Marg., Witwe. 1
Dürnagel, Ottilie, Witwe. 2
Grätz, Josef, Schlosser 2
Fleder, Andr., Metzger. 2
10 Pfriem, Paul, Metzgermstr. 0, 1
Ott, Kath., Schriftsetzersw. 2
Neumann, Alfr., Gepäckträger. 2
Kolb, Heinr., Mechanik. 2
11 Rausch, Franz, Packer. 2
Völker, F., Schmied. 1
Himmer, Barb., Zugeher. 3
12 (Hefner, Gg., Schriftsetzer.)
Lachner, F., Zementeur. 0
Baumbach, Mich., Hilfsschaffner. 0
Königer, Hans, Gastwirt. 1
Bauer, Ferd., Zimmerer. 1
Lengler, Gust., Güterführer. 2

3) Sonst das „Fäßleinswirtshaus".

Neeser, Juliana, Witwe. 2
Hoh, And., Schneidermstr. 3
Schreiner, Otto, Spengler. 3
Rückgebäude:
Hefner, F., Sägefeiler 0
Troll, Franziska, Witwe. 1
14 (Schlamme, Frida.)
Herrmann, Gg., Wagenwärter a. D. 0
Hartung, Th., Heizer. 0
*Silberschmidt, H., Weingroßhandlung, Inh. Leo Schlamme (Kontor und Keller).
Schlamme, Jul., Weinhändlerswe. 1
Weber, Ad., Schneiderm. R
16 Straub, K., Bäckermeister. 0
Schenk, Alois, Sattlermstr. 1
Ehle, Erdmann, Schreiner. 1
Glückert, Jos., Lademstr. 1
Brunthaler, H., Schutzm. 1
Schießer, Barb., Witwe. 2
Leitner, C., Zugeherin. 2
Herbert, J., Althändler. 2
Fenn, L., Bahnbedienst. 2
18 Geist, Josef, Fuhrwerks-Besitzer. 2
Geist, Anna, Witwe. 1
20/22 Herrmann, Kunig., Schuhmacherswe. 1
Matejka, Jos., Brauereiarbeiter. 1
Wilfert, Math., Arbeiterin. 1
Pörtner, Anna, Witwe. 2
24 Fuchs, Fr., Tünchermeister. 0, 2
Gütling, L., Schneider. 1
Fuchs, Ant., Tünchermstr. 2
Pfau, Joh., Stationsgeh. 3
Rückgebäude:
Thoma, Gg., Konditor. 1

Pleicher Ring.

(I. [Pleicher-] Bezirk. Zieht vom Ende der Kaiserstraße westwärts am inneren Rand des Ringparks bis zum Ende der Klinikstraße.) D—F 2.

1 (Fleischmann, Philipp, Erben.)
Mayer, Alfr., Kaufmann. 0
Ullmann, Helene, Witwe. 1
*Haueisen, A., Fabrikdirektor a. D. 1
Hanauer, Lench., Witwe. 2
Buhlheller, Ther., Privat. 3
*Bucher, R., Bankvorst. 3
2 *Schierlinger, Ernst, Komm.-Rat, Weingutsbesitzer u. Weingroßhdl. 1
*Bayer. Hartsteinindustr. A.G. (Kontor). 0
Stark, A., Oberstabsarztswitwe. 0
Foohs, Rich., Major a. D. 1
Menz, Elise, Privatiere. 2
Rosenheim, Meta, Priv. 2
Bein, Alexander, Schuldirektor a. D. 3
Haefner, Michael, Großkaufmann, Major a. D. 3
Rückgebäude:
*Vereinigte Weingüter, Kommanditgesellschaft (Kontor u. Geschäftsräume). 0
Klein, H., Postassistent. 1
Liebermann, Ernst, Univ.-Wart. 1
Lothar, Lorenz, Hotelport.
Messelberger, Barb., We. 1
3 (*Convict-Gesellschaft, Lohr a. M., G. m. b. H.)
*Ambach, Ida, Privat. 0
*Vertretung d. Mariannhiller Mission. 1, 2, 3
*Ambach, B., jr., Inh. Th. Ambach, Weingroßhandlung. R 0
Hildenbrand, Hans, Gerichtsobersekretär. R 2
4 (Kleemann, Hermann.)
Alzheimer, Eva, Witwe. S
*Berberich, Georg, Installationsgeschäftsinh. S
*Elektrotechn. Installat.-Verband Unterfranken (Geschäftsstelle). S
Vollrath, Ant., Witwe. 0
Loeb, Karl, Kaufmann. 1
Fränkel, Else, Inh. d. Fa. M. C. Loeb. 1
Knobling, Ambros, Oberleutnant a. D. u. Sekr. 1
Schmitt, Aug., Zugführer. 2
Geis, Karl, Bankbeamt. 2
Mayer, Marg., Witwe. 2
Reiter, O., Postinspektor. 3
Göttling, K., Kontroll.-We. 3
5 *Heimann, H., & Co., Mehl- u. Landesprod. Großhdl. (Kontor). 0
Löffler, A., Werkmstr. S
Wohlfart, Marie, Witwe. S
Ott, M., Amtsrichtersw. 0
*Heimann, B., Teilh. d. Fa. H. Heimann & Co. 1
*Heimann, Arthur, Teilh. d. Fa. H. Heimann & Co. 1
*Heimann, Hrch., Prokur. 1
*Warth, Artur von der, Großkaufmann. 2
Lubosch, Dr. med., Prof. an der Universität. 3
Frommer, Heinr., Verw.-Obersekretär. 4
6 (Rosenheimer, Gebr.)
Bachmaier, Lud., Kraftwagenführer. S
Völker, Zacharias, Zugf. S
Stockmann, H., Dispon. 0
Hoffmann, Kornelie, Bezirksarztswe. 0
Rosenheimer, Th., Teilh. d. Fa. Gebr. Rosenheimer. 1
Rüdel, Josef, Hotelport. 1
Stein, Ther., Privatiere. 1
*Lehmann, J., Wemhdl. 2
Bayer, Joh., Postassistent. 2
Franz, J., Verwaltersw. 3
Hamberger, Th., Kaufm. 3
7 *Saalheimer, Saly, Kaufmann. 3
Fleischmann, L., Bahngeh. S
Beuerlein, L., Postschaffn. S
Hohmann, Al., Oberpostschaffner. S
*Meixner, K., Rechtsanw. 0
Darlapp, Adolf, Hotelchef. 0
Koch, Anna, Hofratswe. 1
Wölfer, Ernst, Kaufmann. 2
Löich, Jul., Oberzahlmeister a. D. 2
Seligmann, Max, Kaufm. 3
Kern, Marie, Witwe. 4

Pleicher Schul-Gasse.

(I. [Pleicher-] Bezirk. Zieht von der Juliuspromenade [Ochsen-Platz] in einem Bogen zur Pleicherkirchg. u. Bäreng.) D 3.

1 *Pfeuffer, Val., Tüncher- u. Lackierermstr. 2
Leibold, Gottfr., Schuhmachermstr. (Werkst.). 0
Wolff, H., Handelsmann. 1
Tremer, Lud., Zugführer a. D. 1
Bangert, Hedwig, Bauführerswe. 1
Brehm, Hch., Metzger. 2
Feineis, Urb., Pfründner. 2
2 Heelein, Adam, Priv. 1

2) Vor dem Jahre 1520 die „Neumühle", kam dann 1662 als Gansé-Mühle an das Stift Haug, seit dem 18. Jahrhundert „Pfaffenmühle", 1897 als Mühle eingegangen; seit der Säkularisation im Besitze der Familie Heelein.

*Sprinz, Dr. med. R., Sanitätsrat, prakt. Arzt. 0
*Bemag, Bayr. Motoren-G. m. b. H. (Geschäftsr.). 0
Wenz, Ed., Großhandel landw. Maschinen und Apparate. 1
Fernberger, S., Privatier. 1
*Schlamme, Leo, Inh. d. Fa. H. Silberschmidt, Weingroßhandlung. 1
Gros, Ch., Oberlandesgerichtsrat a. D. 2
Goldschmidt, Lina, Privat. 2
3 Steinweg, Alfred, Wirt z. Stadt Kitzingen. 0, 1
Federle, Kath., Witwe. 1
Ulherr, Herm., Bureauangestellter. 2
Eschenbach, Josef, städt. Arbeiter. 2
Rappel, Mich., Taglöhn. 3
4 Rottner, G., Juweliers-witwe. 0
Schmidt, M., Schreiner. 1
Weber, Alfred, Bahnbed. 1
Tripp, Franz, p. Packm. 2
Schenk, S., Bahnbedienst. 2
5 (Rüdel, Dekan.)
Heinlein, Joh., Eisenbahnschaffner a. D. 0
Oberst, Ther., Viktualienhändlerin. 1
Strobl, Ernst, Kaufmann. 1
Strobl, Maria, Reisende. 1
Eydel, Adam, Händler. 1
Kreis, Jos., Fabrikarbeit. 2
Stürmer, Ed., Kellner 2
Heinlein, Karl, Bahnbedienstet. 3
6 Knoll, L., Büttnermstr. 0
Rügamer, B., Schneidermeister. 1
Vorndran, Ad., Magazinassistent a. D. 1
Schaab, Marie, Hilfsschaffnerswe. 1
Süßmann, Bab., Schreibwarengeschäftsinhab. 2
Warmuth, F., Schaffner. 2
Heinkel, A., Geschäftsd. 2
Oberndörfer, Joh., Oberpostschaffner. 3
Radler, J., Kutscher. 3
8 Wehrwein, Johann, Schuhmachermstr. 0, 1
Liebenstein, Ch., Stadtkellereiarbeiter. 1
Czornak, Josef, Schriftsetz. 1
Billenstein, Th., Inv.-R. 2
Röhr, Sab., Zugeherin. 2

Pleicher Tor-Straße.

(I.) [Pleicher-] Bezirk. Verbindet den Kranenkai in nördlicher Richtung mit der Veitshöchheimerstraße, in südlicher mit dem Pleicherkirchplatz.) D 2 3.

1 (Mehling, Emilie u. **Orschler**, Wilh.)
*Brod & Mehling, Mineralwasser-, Holz- u. Kohlenhandlung. 0
Dürr, J., Vollstreckungssekretär a. D. 1
Leidner, P., Werkmstr. 1
Mehling, E., Kaufmswe. 2
*Mehling, J., Kaufmann. 2
Backmund, A., p. Zugführ. 3
Bürgin, K., Eisengießer. 3
Natterer, Marie, Elektrotechnikersgattin. 3
Treutlein, A., Kaufmswe. 3
Abry, Ernst, Küchenchef. 3
Freund, Anna, Theaterkass. 3
Sattel, Egid., Privatier. 4
Liebenstein, B., städt. Arb. 4
2 *Güttelbauer, J. Chr., Kolonialwaren u. Tabakfabrikate. 0, 1
*Popp, Adam, Althändler (Laden). 0
Baumann, Max, Kurz- u. Wollwarengeschäft (Laden.) 0
Kinzinger, Kasp., Metzger. 1
Strohmenger, Alfred, Chauffeur. 1
Ebert, Gg., Hilfsschaffn. 2
Schell, Frz., Kutscher. 2
Hörl, Martin, Friseur. 2
3 Erb, Simon, Bäckerm. 0
Nunn, A., Hundehändler. 1
Moser, Br., Schreinermstr. (Werkstätte). 0
Huth, P., Kulturbauamts-Assistent. 1
Hilpert, Johann, Eisenbahnobersekretär a. D. 2
Walter, Karoline, Witwe. 2
Loscher, Leonh., Schreiner. 3
Hartmann, Seb., Kellner. 3
4 Schmidt, K., Schmiedmstr. u. Wagenb. R 0, 1
*Schäler, Sim., Häutehandlung. 0
Weddin, Wilh., Schriftsetz. 2
Henftling, Lor., Büttner. 2
Spiegel, Klara, Zugeherin. 3
Gärtner, A., städt. Arb. 3
Rückgebäude:
Schultz, Franz, Metzger. 2
Spies, Heinrich, Korbwarengeschäft. 2
6 Thaler, Jos., Kuttlermeister. 0, 1
7 (Stadtgemeinde.)
Freudenberger, A., Verwaltungsobersekretär. 0
Ranger, W., Büttnermstr. 1
Karpf, Mathilde, Witwe. 2
8 *Kuhn, Fritz, Gastwirt z. Meeseburg. 0, 1, 2, 3
9 (Stadtgemeinde.)
Schlachthof.
*Schlachthofkasse. 0
Wiener, Mart., Torwart. 0
*Leeb, Franz, Schlachthofdirektor u. Bez.-Tierarzt. 1
Schmitt, Fr., Gasarbeit. 2
Rückgebäude:
Jordan, Ed., Monteur. 0
Mitterer, M., städt. Maschinenmstr.
Jordan, Ad., Maschinist. 1
10 Herrmann, Franz, Bäckermstr. u. Kolonialwarenhändler. 0, 1
Gärtner, Luise, Lagerhalt. 2
Schmitt, Georg, Metzger. 3
Hümmer, V., Feloschutzm. 4
Rückgebäude:
Scheuplein, Karl, Tünch., Maler und Lackierer (Werkstätte).
Liebler, J., Güterführer. 1
Schramm, G., Viehhdlr. 1
Stumpf, L., Schriftsetzer. 2
Bromüller, J., Schaffn. 2
Wolf, Elise, Inv.-R. 3
12 Drechsler, Albert, Drechslermstr. 0, R
Brauburger, Katharina, Hauptlehrerswe. 1
Brehm, G., Blumenhdlg. 2
14 *Bott, A., Kaufm. in Fa. Seb. Pfriems Nchfl., Kolonialwarenhandl. 0, 2
Haus, Karl, Privatier. 1
Zoller, Andr., städt. Arb. 1
Hepp, Anna, Metzgerswe. 1
Kraft, Ottilie, Inv.-R. 2
16 (Ohl, Georg.)
Ditterich, M., Milchh. 0, 1
*Fränk. Strohhülsenfabr. Inh. Joh. Ascherl (Werkstätte u. Lager). 0
Reinfurth & Weckesser, Vernicklungsanst. (Werkst.) 0

7) Teil der früheren Brudermühle, sonst die Riedermühle; sie gehörte dem Domstift, das sie 1416 kaufte.

Seelmann, J., Schuhmm. 1
Buchdrucker, S., Bäckermeisterswe. 1
Buchdrucker, H., Schriftf. 1
Buchdrucker, J., Bildh. 1
Böhnlein, Valent., Priv. 1
Schneider, J., Schweinehändler. 1
Bühler, M., Federnreinig. 1
Mauter, Karl, Fuhrmann. 2
Nix, Mich., Weinbergarb. 2
Heilmann, Gr., Fuhrm. 2
Schäffner, Maria, Antiquitätenhändlerswe. 2
Herbst, Gg., Fuhrmann. 2
Grauf, J., Steinhauer. 2
Bergmann, W., Bahnbediensteter. 2
Werner, Jul., Schneider. 2
Fleuchaus, Ph., Arbeiter. 2
Schüler, Reichswehrsold. 2
Stadtmüller, Konrad, Zigarrenmacher. 2
Gasser, Narzis, Fuhrm. 2
Scheder, J., Waffenschm. 2
Philipp, Peter, Packer. 2
Meirner, R., Hausbursche. 2
Hieronymus, Joh. Mich., Taglöhner. 2
Werzinger, A., Witwe. 2
Heid, Marie, Witwe. 2
Seubert, M., Schlosserm. 3

18 (Wirthmann, Geschw.)
*Ditterich, Mich., Milch- und Molkereiprodukten-handlung (Laden). 0
Jander, Gust., Kol.- u. Delikatessengeschäft. 0, 1
Seubert, Geschwister. 1
Strebel, Joh., Oberpostschaffner. 1
Ganz, Ludwig, Bäcker. 0
Ködel, Joh., Metzger. 2
Albert, Marie, Witwe. 3
Mohr, Karl, Angestellter der Mitropa. 3
Füller, Marg., Witwe. 3

20 (Ohl, Georg.)
*Ohl, Gg., Fleisch- und Darmhdlg., Metzgereibedarfsartikel (Laden). 0
*Knorr, Mich., Metzgermeister. 0, 1
Höfner, Ludw., Friseur, approb. Bader (Laden). 0
Herrmandinger, J., We. 2
Rückgebäude:
Gätzner, Bruno, Schloss. 0
Schenk, Andr., Arbeiter. 1
Madré, Frz., Weichensteller a. D. 2

22 (Universität.)
Bienen, Hrch., Papier- u. Schreibwarengroßhdlg. (Lager). 0
Heß, Otto, Univ.-Präp. und Hausmstr. 1
Walter, Babette, Zugeh. 1
Fischer, Gg., Univ.-Wart. 1
Eisenschenk, J., Maschinist. 2
Schulz, Franz, Inv.-R. 2
Wallrapp, A., Nagelschm. 2
Krafft, Caid, Kellner. 2

24 (Universität.)
Röder, Bab., Wtwe.
Schütze, Paul, Buchh. 1

26 *Nuß, Andr., Wirt z. Luitpoldbrücke. 1
Witzleben, Heinr., Kommissionär. 1
Mees, M., Großschlächter. 1
Schott, Franz, Sekretär. 1
Weißenberger, Michael, Schriftsetzer. 2
Winzheimer, St., Bildh. 2
Weber, Anton, Kaufm. 3
Scheuplein, Phil., Tüncher und Lackierer. 4

28 *Schäffer, Dr. med., Raimund, prakt. Arzt. 1

22 u. 24) Teile des ehem. Marxerklosters.

Schäffer, Dom., Priv. 0
Schäffer, Jos., Eisenbahninspektor. 0
Lochner, Elise, Privat. 2
Göpfert, Frz., Oberpostinspektor. 3
Göpfert, W., Reisender. 3
Rölle, A., Zugführerswe. 3

30 (Weber, Balthasar, Marktbibart.)
Menninger, Theod., Obersteuerinspektor. 0
Ehrmann, Rob., Teilh. d. Fa. Gebr. Hofmann. 1
Vögel, Malchen, Postoberschaffnerswe. 2
*Kuhn, Max, Handelsvertreter. 2
Werle, Babette, Privatiere. 3
Endres, Robert, Werkmstr. 3

32 (Staatsärar.) Univ.-Gebäude.
*Univ.-Zahnklinik. 0, 1, 2
*Eichhorn, Mart., Univ.-Hausmeister. 0

34 (Staatsärar.) Univ.-Gebäude.
*Mineralog.-geologisches Institut.
*Krapf, Gg., Präparator. 0

Pleicher Wall.

(I. [Pleicher-] Bezirk. Westlich von der Koellikerstraße, gegenüber dem pathol. Institut.) D 2.

3 (Staatsärar.) Univ.-Gebäude.
Pfister, Georg, Univers.-Präparator a. D. 0
Krug, Karl, Univ.-Offiz. 0

Pommer-Gasse.

(IV. [Neumünster-] Bezirk. Verbindet die Dettelbachermit der Bronnbachergasse.) D 3.

1 *Heß, Karl, Kolonialwaren- u. Salzgroßhdlg. 0
Hub, Eva, Inh. eines bürgerl. Kosthauses. 1
Hub, Kilian, Kunstmaler. 1
Frank, Berta, Witwe. 2
Spiegel, Karl, Bauführ. 2
Knauer, Anton, Oberwerkführer. 3
Metzger, P., Schneiderm. 3
Hauser, Michael Paul, Hilfsarbeiter. 3

2 (Riebling, Georg.)
* Spatz, Benno, Buttergroßhdlg. (Lager- u. Verkaufsräume.) 0
Mahr, Andreas, Bahnbediensteter. 1
Ros, Nikolaus, Büttner. 1
Hennig, G., Posthelfer. 1
Fröhlich, Adelh., Bäckerswitwe. 2
Girstmair, A., Wagner. 2

3 (Krug & Mehler.)
Schenk, R., Kellner. 1
Helmerich, Aug., Sattler. 1
Krückel, Anna, Zugeherin. 1
Helmerich, M., Vorarb. 2
Scharff, Anna, Näherin. 2
Braun, Gg., Schuhmach. 2
Braun, Jos., Mechaniker. 2
Wagner, Kath., Zugeh. 2
Appel, L., Büttnerswe. 3
Mehling, Karoline, Zimmererswe. 3
Behringer, L., Näherin. 3
Schmitt, L., Metzgermstr. 3
Vollath, Max, Büttner. 4

4 Bergmann, Andreas, Vorarbeiter. 1
Klotz, Alfons, Glaserei (Werkstätte). 0
Bergmann, Gg., Fabrikarbeiter. 1
Dippold, Michael, Schneidermstr. 2
Stimmler, L., Arbeiter. 3

5 (Brümmer, Karl.)
Klotz, Alfons, Glasermstr. 0
Graber, Karl, Händler. 1
Sendner, Engelh., städt. Arbeiter. 1
Jsing, A., Schneidermstr. 2
Boser, Johann, Glaser. 2
Wenzel, Pius, Herren- u. Damenschneider. 2

6 (Haus, Nikolaus.)
Heubach, Fritz, Bahnarb. 0
Jäth, Karl, Buchbindermeister. 1
Jäth, M., städt. Holzmesser. 1
Jäth, Tobias, Metzger. 1
Keller, Babette, Kellnerswitwe. 2
Zimmer, Marie, Inv.-R. 2
Henfling, L., Bahnbed. 2
Wald, Bab., Ausbesserin. 3
Reis, M., Schuhmacherm. 3
Oppel, Kath., Abortwärt. 4
Wirth, Andr., Stukkateur. 4
Schott, M., Inv.-R. 4

7 *Braun, H., Spenglerei u. Installationsgeschäft. 0
Schreiber, Kunig., Viktualienhändlerin. 1
Ziegler, H., Kesselschmied. 2
Schmitt, Andr., Portier. 3

8 (Klein, Kathinka.)
Klein, R. Gg., Metzger. 0, 1
Lauer, K., Elektromont. 1
Full, Kilian, Hefenhändl. 3
Kuhngamberger, Hans, Inv.-R. 3

6) Im Markusgäßlein.

Prym-Straße[1]).

(II. [Hauger-] Bezirk. Zieht von der Semmelstraße an der Grombühlbrücke vorbei z. Schweinfurterstr.) E G 2.

1) Benannt zu Ehren des Ehrenbürgers der Stadt, Geh. Rat und Universitätsprofessor Dr. Friedr. Prym, anläßlich der Luisa Prym-Stiftung.

1 (Fleischmann, München.)
*Roth, H., Bankdirektor. 0
Wack, Joh., Rechn.-Rat. 1
Schneider, K., Oberleut. 2

2 (Juliusspital.)
Goetz, Aug., Major a. D. 0
Jung, Anna, Damenschneiderin. 0
Jung, Hans, Kaufmann. 0
Behr, Amalie, Witwe. 0
*Behr, A., Hauptagentur. 0
*Thiemann, Marie, We. 1
*Schupp, Julia, Putzgeschäftsinhaberin. 1
*Thiemann, Marg., Putzgeschäftsinhaberin. 1
Eigner, Marg., Großkaufmannswe. 1
Weglein, J., Bankbeamt. 1
Rosenbusch, M., Großkaufmann. 1
Laub, Dr. rer. pol. Phil. Heinrich, Kaufmann. 2
Feldhahn, Fany, Witwe. 2
Böckle, Emil Ferd., Privat. 3
Gerber, Elise, Apothekerswitwe. 3
Kerber, Edm. J., städt. Maschinenmstr. 4

3 *Oberländer, Helene, Freifrau von. 0
Bür, Marie, Generalarztswe. 1
Ulrich, Wilhelm, Bezirksdirektor. 1
Mörschell, R., Schriftst. 2
Buchberger, Karl, Major a. D. 2

5 Bär, El., Privatiere. 0
Freyburger, Anna, Priv. 0
Lauk, G., Kaufmann. 1
*Dorn, Sal., Kaufmann. 1
*Dorn, S. & Co., Weinhdl. 1
*Stahnke, Dr. Ernst, Privatdozent f. Chirurgie. 2
*Seitz, Georg, Kaufm. 3
Reck, Christ., Kaufmann. 3

7 *Reichsbank (Diensträume). 0
*Krück, Georg, Reichsbankdirektor. 1
Ferstl, M., Oberpostinspek. 1
Neumann, Franz, Reichsbankdirektor. 2
Mauß, Jakob, Reichsbankpraktikant. 3
Genßler, Gregor, Reichsbankpförtner. R 1

9 (Flum, W., Großkfm.)
*Roeser, Jos., Bankdirekt. 0
Laredo, Jenny, Privat. 1
Thambusch, Josefine, Rechnungsratswe. 2
Löwenheim, A., Oberregierungsrat a. D. 3

11 *Flum, Wilhelm, Großkaufmann. 1
*Schmidt, Marie, Oberstabsarztswe. 2
Bezold, Gustav v., Oberregierungsrat. 3
*Flum & Lampert, Papiergroßhandlung und Papierwarenfabrik. R

13 (Eisenbahndirekt.)
Beuschlein, Hugo, Eisenbahninspektor. 0
Wieder, Ed., Oberlokomotivführer. 0
Woitalla, St., Lokomotivf. 1
Weiß, Ph., Eisenbahninspektor. 1
Kraus, Joh., Rottmstr. 2
Hetzer, Ad., Eisenbahninsp. 2
Emrich, W., Abteil.-Dir. 3
Kappes, Phil., Eisenbahnassistent. 3

13 a (Reichseisenbahn.)
Gräbner, Joh., Telegr.-Werkmstr. 0
Maier, Fritz, Eisenbahninspektor. 0
Brünner, G., Lokomotivf. 1
Brandmann, H., Vorschlosser. 1
Löhr, Ph., Oberschaffner. 2
Eck, Franz, Werkst.-Vorst. 2
Grobosch, P., Lokomotivf. 3
Konrad, Jak., Oberschaffn. 3

15 *Pappenberger, Pet., Großkaufmann. 0
*Flum, Frz., Großkaufm. 1
*Genheimer, Fr., Kaufm. N

17 (Buchner, A., Kommerzienratswe.)
*Buchner, H., Ingen. 0, 1
*Buchner, Otto, Diplom-Ingenieur. 1
Nebengebäude:
Guckenberger, Johann, Kunst- u. Handelsgärtn. 0
Ortlauf, S., Hausmstr. 1

Raiffeisen-Straße.

(VI. [Rennweg-] Bezirk. Verbindet die Friedhofstr. mit der Schweinfurterstr.) H 2 3.

Bayer. Zentral-Darlehenskasse München e. G. m. b. H., Zweigniederlassung Würzburg (Lagerräume u. Kontor). 0
*Münzel, L., Abteilungsdirektor. 1
Grümvel, Mich., Chauff. N
4 Schenk, J., Bildhauer u. Grabsteingeschäft. 0, 1

Randersackerer-Straße.

(VIII. [Sanderau-] Bezirk. Fortsetzung der Virchowstraße in südl. Richtung gegen Randersacker zu.) E F 6—8.

2 (Gaßners Erben in Kitzingen.)
Gimperlein, M., Wirt z. Frühlingslust. 0
Seubert, J., Schuhmmstr. 1
Volkenstein, Georg, Arb. 2
Götz, Christine, Rentnerin. 2

3 (Hofmann, Sophie.)
Lang, Karl, Oberbahnschaffner. S
*Waffen- u. Munitions-Zentrale „Frankonia". 0
Bernreuther, Ph., Priv. 0
*Hofmann, Nik., Kaufm. 1
Scheßl, Marie, Obersekretärswe. 2
Würth, Wilh., Rechnungsgehilfe. 2

4 Krebiel, D., Milchhdlr. 0
Layer, Karl, Spengler. 0
Fick, Adalb., Buchbinder. 1
Fick, Eduard, Bautechnik. 1
Fick, Hans, städt. Oberbauverwalter. 2
Halbig, Max, Eisenbahningenieur. 2
Kuhn, Franziska, Post-Ass. 3
Kuhn, Gret., Eisenbahnsekretärswe. 3

5 *Lüdke, Dr. med. Herm., Univ.-Prof., Facharzt f. inn. Krankheiten. 0
*Lüdke, Herm., Rentner. 1
Diller, Franz, Koch. 1

6 Fourier, Eleonore, Priv. 1
Höffler, Friede, Fabrikbesitzerswe. 0
Schmid, Annemarie, Krankenschwester. 0
*Spanknöbel, Heinrich, Schriftleiter. 1
Henn, W., Rechnungs-Rat a. D. 2
Wagus, M., Kaufm.-We. 3
Wirth, E., Privatierswe. 3
Söllner, Sal., Zollsekret. 3

7 Stahl, Joh., Bäckermstr. 0
Müller, Betti, Gerichtsassistentenwe. 1
Koch, Eduard, Händler. 2
Becker, Ed., Buchhalter. 3
Schmitt, Anna, Witwe. 3

8 Weber, Vinzenz, Schreinermstr. R 0
Leipold, Sabine, Gärtnerswe. 0
Leipold, Andr., Amtsgeh. 0
Linz, Maria, Kunstanstaltbesitzerswe. 1
Rink, Al., Amtsoberoffiz. 1
Eckhardt, H., Lehrer a. D. 2
Schaub, Richard, Polizeiwachtmstr. 2
Baumann, M., Witwe. 3
Sitzmann, Joh., Kassenoberoffiziant. 3

9 (Jander, Gustav.)
*Amend, Buchdruckerei u. Papiergroßhandlung. 0
Becker, Josef, Kaufmann. 1
Kraft, Frz., Oberkellner. 1
Kehl, Aug., Pensionist. 2
Kehl, Carola, gepr. Arbeitslehrerin. 2
Holzheimer, A., Eisengroßhändler. 3
Holzheimer, H., Eisengroßhändler. 3

10 Moritz, V., Spenglermeister. 0
Moritz, H., Spenglermstr. 0
Moritz, Max, Spengler. 0
Lehmann, Mich., Eisenbahnobersekretär. 1

Sachs, G., Bahninsp. 2
Flach, R., Univ.-Pedells-witwe. 3
Baier, Franziska, Arbeit. 3

11 (Hofmann, Max.)
Schnackig, K., Lackiererm. 0
12 Hertling, Anna v. 0
Koch, Dr. Fritz, Assessor. 0
Götz, Ria, Arztswe. 1
Hain, Anna, Hauptl.-We. 2
Michel, F., Arbeiter. 3
Weber, Alb., Kaufmann. 3
Wacker, Jak., Schmied. 3

13 Maier, Anton, Mehlhändler. R 1
Bügner, Andr., Reisender. 0
Müller, Aug., Arbeiter. 0
Heck, Andr., Bahnbedienst. 0
Hornung, Martin, Buchbindermstr. 0
Schleußner, Geschwister. 1
Kleinlein, Konrad, Vermessungsamtmann. 1
Koos, Herm., Postinspekt. 2
Müller, Nikolaus, Schuloffiziant. 2
Binder, L., Bureauvorsteh 3
Fischer, Joh., Witwe. 3
Baleth, Agnes, Witwe. 3

Rückgebäude:
Sauer, A., Milchhändler. 0
Freitag, Sabine, Witwe. 0
Riedel, K., Schneidermstr. 1
Heck, Andr., Bahnbedienst. 2
Löser, Franziska, Witwe. 2
Schmittberger, M., Lohnkutscher. N

14 (Höflmaier, München.)
Böhm, Chr., Studienrat. 0
Endres, Dr. phil. Heinr., Staatsbibliothekar. 1
Zahn, Wilh., Witwe. 2
Riedl, Dorothea. 2
Herzog, Theodor, Verwaltungsinspektor. 3

15 (Korpshausverein Makaria.)
*Vereinshaus. 1
Berres, L., Korpsdiener.

16 (Höflmaier, München.)
Henning, A., Oberpostsch. 0
Liebler, Ad., Obersteuerinspektor. 0
Seißer, Sab. v., Exzell., Bankpräsidentenwe. 1
Scherf, E., Direktorswe. 1
Heller, Konrad, Polizeioberwachtmstr. 3
Feißkohl, E., Obersekretär. 3

17 (Preils Erben).
Preil, Andr., Kolonialwarenhandlung. 0
Müller, Paul, Eisenbahnassistent. 0
Then, Otto, Rechtsanw. 1
Eber, Eugen, Kellner. 2
Reinecke, Robert, Verwaltungsoberinspektor. 2
Pflöschner, Marie, Postassistentin. 3
Pflöschner, Michael, Bausekretär a. D. 3
Zach, Sophie, Generalmajorswe. 3

18 (Pfeifer, Professor, München.)
Feick, Otto, Werkführer. 0
Rhön-Werkstätten (Geschäftsstelle). 0
Höfling, G., Privatier. 1
Höfling, Friedr., Bankbeamter. 1
Eschenbach, Ernst, Oberingenieur. 2
Prinz-Rupprecht-Erholungsheim e. V. (Verwaltungsstelle). 2
Zermeyer, Jos., Armenamtsverwalter a. D. 3
Schneider, Mich., Hauptlehrer. 3

19 Michel, J., Bäckermst. u. Kolonialwarenhdlr. 0
Hirthammer, Gg., Kraftwagenführer. 0
Schnabel, M., Lehrerst. 1
Ries, Adolf, Postinspekt. 1
Mertens, Joh., Major a. D. 1
Mehringer, Hs., Obersteuerinspektor. 2
Schunck, E., Studienprof. 2
Steger, Josef, städt. Bauverwalter. 3
Schäder, Luise, Privat. 3
Rath, Johann, Arbeiter. 3

20 (Pfeifer, Prof., München.)
Schedel, Heinr., Postschaffner. 0
Schultheis, M. Bab., Oberlandesgerichtsratswe. 1
Meyer, B., Oberzollsekretärswe. 2
Seitz, H., Staatsarchivobersekretär. 2
Englert, Georg, Vollstreckungssekretär. 3

21 (Markomannia, E. V., Philisterverband.)
*Studentenheim.
Spindler, Bab., Rangiermeisterswe. 0
Schäflein, N., Hausmstr. u. Studentendiener. 1
Sieber, Anton, Kaufm. 1
Förtner, G. M., Metzger. R 0
Schneider, G. J., Gärtn. R 0
Amling, Otto, Schlosser. R 1

22 Wagner, L., Bauführ. 3
Herbert, K., Univ.-Sekr. 0
Beck, Georg, Rechtsanw. 1
Lurz, Emma, Arztswe. 2
Manger, Franz, Tüncher. 3

Rückgebäude:
Saupert, J., Schlosser. 0
Dehm, Martin, Gasarb. 1
Bertel, Gallus, Tüncher u. Lackierer. 1
Manger, Josef, Maler. 3
Dietrich, Matth., Büttn. M

23 *Langenberger, Jos., Mal., Lack. u. Tünchm. 2
Schneider, O., Schuhmachermstr. 0
Linsmayer, Heinrich, Finanzamtmann. 1
Fettig, K., Magazingeh. 3
Antlitz, Karoline. 3

Gartenwohnung:
Hetz, H., Reklamemaler. 0
Bredebusch, Ros., Kaufmannswe. 1
Kopp, Dr. med. Max, appr. Arzt. 1
Kopp-Bredebusch, Ella, Schreibbureauinhaber. 1
Thierfelder, Paul, Maschinensetzer. 1
Seubert, Th., Straßenbahnführer. 1
Bieberich, Franz, Werkstättegehilfe. 2

24 Klein, Th., Kaufmwe. 3
Dietsch, Anna, Hauptlehrerswe. 0
Schuler, Karl, Bezirksoberlehrer. 1
Gaymann, Sab., Hauptl. 2
Starrach, Ed., Gärtner. 3

24 (Rückgebäude) **Gerstner,** Mich., techn. Verw.-Oberinspektor. 1
Wiens, Soph., Privatiere. 0
Schramm, Johann, Gerichtsoffiziant. 0
Kettemann, J., Fabrikant. 2

25 (Bischöfl. Knabenseminar Kilianeum.)
Scheuring, Geschwister, Privatieren. 0
Pätzold, Emil, Architekt. R

26 (Hinterberger, Gebr.).
Hinterberger, Willy, Bankbeamter. 0
Limmer, Eduard, Postdirektor a. D. 1
Heine, Ther., Doktorswe. 1
Hinterberger, Ant., Priv. 2
Feineis, Karl, Kaufmann. 2
Reiff, Betty, Witwe. 3
Reiff, Otto, Elektromont. 3
Ruf, Karl, Herren- und Damenschneiderei. 3

27 (Kongr. der Töchter d. allerhlgst. Erlösers.)
Handarbeitsschule.

28 (Dr. Schneider, Reg.-Rat.)
*Ströhlein, Hans, Geschäftsleiter. 0
Ziegler, H., Bahninspekt. 1
Früh, D., Reg.-Oberregistrator. 2
Pohl, Lamp., Prokurist. 3

30 Sporrer, Gg., Zugf. 2
Genest, Rud., Dipl.-Ing. 0
Spier, Siegfried, Privat. 1
Denner, Gg., Prokurist. 3

31 Hock, Marie, Rechtsanwaltswe.

32 (Dr. **Dames.**)
Vater, L. Frz., Bahngeh. 0

33 (Winkler, Beisshöchh.)
*Mayer, Dr. Ernst, Geh. Hofrat, Univ.-Professor, Oberlandesgerichtsrat.
*Mayer, Dr. Hellmuth, Rechtsanwalt. 0

36 Fäth, Gg., Lackierer. M
Hochrein, Babette, Oberkellnerswe. 0

38 Klüpfel, K., Privatier. 2
Willert, Adam, Milchhdl. 0
Nefzger, Ferd., Kolonialwarenhändler. 0
Reiter, Leni. 0
Kuhn, Mich., Schreiner. 0
Albert, Jul., Bezirksinsp. 1
Jacob, M., Privatiere. 1
Weber, A., Vergoldermstr. 1
Bechmann, A., Kirchenratswe. 2
Schön, S., Kaufmann. 3
Bauer, Hel., Lehrerswe. 3
Gehlert, E., Großkaufm. 3

40 (Herbst, Georg, Großkaufmann.)
Hornung, Georg, Zolleinnehmer. 0
Götz, Ernst, Dipl.-Ing., Professor. 1
Kornbrust, Fried., Obersteuerinspektor. 2

Mittelbau:
Bodendörfer, E., Privat. 0
Müßig, Ant., Kaufmann.

Rückgebäude:
Manger, Karl, Lackierer. 1
Muther, Kathinka, Rechtsanwaltswe. 1
Platen, Maria, Witwe. 1

43 (Molitor, Valentin.)
45 (Saalfrank, Architekt.)
Bardorf, Mich., Möbelpacker. 0
Kuhns, R., Destillateur. 0
Mirus, Gg., Holzbildh. 0
*Hammelbacher, G., Handelsgärtnerei und Gemüseversand. R 0

46 Steigerwald, Franz, Wasch- u. Bleichanstalt. 0
Heßlinger, O., Reisender. 1
Porlein, Konr., Schneid. 2
Meußer, Paul, Gärtner. 2
Rauch, L., Schlosserei. (Werkstatt).

46a *Weber, Dr. Eduard v., Univ.-Professor. 1
Zippelius, Karl, Architekt. 2

48 Henning, Margarete, Gärtnereibesitz.-Witwe. 0
Henning, Georg, Gärtner. 0
Roos, Heinr. Kaufmann.

54 *Opitz, K., Gärtnereibesitzer. 0
Diel, Marie, städt. Amtmannswe. 1
Opitz, Phil., Gärtnereibesitzerswe. 2

56 *Peter, Magdalene, Gärtnereibesitz.-Witwe. 1
*Peter, Friedrich, Briefmarkenhändler.
Kreß, Andreas, Küfer. 2
Kreß, Josef, Küfer. 2
Reinhard, L., Handelsgärtner. R

72 (Eisenbahnärar.)
Polster, K., Oberbahnmstr. 0

81 Sickenberger, Franz, Kaufmann. 0, 1

86 Jäger, G., Gärtn.-Bes. 0

104 Lenz, Michael, Gartenbaubetrieb.

— **Neeser,** J., Maurerpalier. 1

125 *Klüpfel, Leo, Weingutsbesitzer. 0
Klüpfel, Rud., Weingutsbesitzer.
Schneider, W., Kutscher. N

Reibelt-Gasse[1]).

(VII. [Peter-] Bezirk. Verbindet die Kaserngasse mit der Sanderstr.) D E 5.

[1]) Benannt nach dem bischöfl. Hofkanzler Philipp Christoph Reibelt (1655—1746), dem eine bedeutende Stiftung für Schulzwecke zu danken ist.

½ Braun, Valent., Holz- u. Kohlenhändler. 3
Kleinschnitz, Jos., Schuhmachermstr. 0
Wegner, G., Buchdrucker. 0
König, Marg., Witwe. 1
Rothmund, Jos., Buchh. 1
Konrad, Andr., Privatier. 1
Eisemann, Elise, Priv. 1
Beller, Elise, Privatiere. 2
Hofmann, Emil. 2
Reulein, Christine, Weinhändlerswe. 2
Meinzinger, Friedrich, Postassistent. 3
Fey, Karl, Tapezier. 4
Ebert, Th., Schneidermstr. 4
Stelzenmüller, Gustav, Vertrags-Angestellter. 4
Stelzenmüller, K., Mech. 4

1 (Vogt, Adalbert.)
Kamm, Ludw., Kutscher. 1

Rückgebäude:
Baßmann, Wilhelm, Schneidermstr. 1
Kacherer, F., Lageristen. 2

1½ (Kömp, G., Schreinermeister.)
Heindl, K., Waffenmstr. a. D. 0
Henkelmann, Betty, Kapellmeisterswe. 1
Ohlhaut, Dr. phil. Georg, Studienprofessor. 2
Kleinfelder, Wilh., pens. Lehrer. 3

2 (Neckermann, Ad., priv. Apotheker in München.)
Krug, Wilhelm, Schrein. 0
Krug, Mich., Schuhmach. 0
Becher, Marie, Witwe. 1
Bechtloff, L., Redakteur. 1
Thomas, Rosa, Privat. 2
Linhardt, Fred., Kunstm. R

2½ *Geier, A., Malermeister. R 0, 1
Sommer, Jos., Privatier. 0
Schmidt, J., Oberlehrer. 0
Strauß, Th., Privatiere. 1
Adler, Moses, Rentner. 1
Sinner, A., Oberzollamtmannswe. 1
Tiefel, Hans, Möbelkaufhaus. 2
Geier, Willi, Malermstr. 2
Eckstein, Julius, Kaufm. 3
Mertel, Hs., Zementeur. 3
Luger, Ed., Schreiner. 3
Fleischmann, Gg., Stationsgehilfe. 3

3 (Oechsner, Therese.)
Schafheimer, L., Milchhandlung. 0
Geißler, Heinr., Stadtkanzleisekretär. 0
Stauß, M., Sekretär. 0
Hummel, Doroth., Witwe. 1
Günzler, Betti, Witwe. 1
Sonn, D., Kultusbeamt. 1
Ludwig, M., Postsekretär. 1
Hofmann, Chr., Friseur. 2
Beck, Johann, Schuhmachermstr. 2
Hering, J., Oberlokomotivheizer. 2
Geßner, Chr., Schneider. 2
Zimmermann, Kathar., Maschinensetzerswe. 2
Speiser, Phil., Metzger. 2
Jesserang, Eug., Damenschneider. 2

Rückgebäude:
Staudigel, Ph., Lagerarb. 0
Schober, Gg., Lagerarb. 1
Weiser, W., Kaufmann. 2

4 Steinmann, J., Büttnermstr. 2
Bernreuther, Max, Buchh. 0
Bausewein, Gg., Schrein. 0
Lang, Peter, Schuhmach. 1
Wundling, J., Ausgeber. 1
Wegner, Mich., Schriftsetz. 3
Bernreuther, Katharina, Schneiderin. 3
Zehe, Philomena, Witwe. 3

Rückgebäude:
Rappelt, Anna, Witwe. 1
Bauer, Frz., Maschinenschlosser. 2
Bauer, Grete, Damenschneiderin. 2

5 Kordowich, J., Glaser. 1
Lutz, Nikol., Produktenhandlung. 0
Küstner, Anna, Lohnkutscherswe. 0
*Küffner & Küstner, Warenagenturen. 0
Sünkel, Martha, Witwe. 1
Schwind, Kath., Witwe. 1
Müller, Osk., städt. Arb. 1
Roll, Anna, Witwe. 1
Warmuth, Pet., Schlosser. 1
Hambrecht, J., Wagner. 1
Hofmann, O., Schneidrm. 2
Fries, Franz, Buchhalter. 2
Wagatha, Kasp., Bäcker. 2
Döllein, Anna, Witwe. 2
Ranninger, Marg., We. 2

6 Wüchner, Anna, Priv. 3
Schrauth, Kasp., Schreinermstr. (Werkstätte). 0
Burger, Joh., Büttner. 0
Rindskopf, Ludw., Hauptagent. 1
Amend, C., Privatiere. 2
Meyer, Anna, Arztswe. 3

8 Grünewald, D., Tünch.-Maler- u. Lackiermstr. 0
Herrbach, Anna, Landgerichtsratstochter. 1
Keller, Maria, Klein-R. 1
Dürr, Johanna, Privat. 1
Derksen, J., Magnetopath. 1
Heimbeck, J., Reisender. 2
Vonscheidt, Apoll., Witwe. 2
Bösshaar, J., Zugführer. 2

Rückgebäude:
Schießer, Anton, Flaschenbierhdlg. (Füllraum). 0
Bohnengel, Gg., Zement. 1
Frank, Franz, Küchenchef. 1
Herold, Josefine, Näherin. 1
Greßer, Joh., Häfner. 1

[3]) Zum großen Contzen, vormals der Hofkanzler von Reibeltsche Hof.

Leippert, G., Briefmarkenhändler. 1
Bernard, Otto, Althändl. 2
Schmitt, Babette, Witwe. 1
Schmitt, Mich. Leonhard, Bankangestellter. 1
Rath, Joh., Taglöhner. 2
Eckert, Kath., Wäscherin. 2
10 *Hamann, Arthur, Autogene Schweißanlag., Eisenwaren, Schreinereibedarfsartikel. 0, 1
Knab, Karl, Gerichtsfekr. 1
Meyer, Reg., Bahninspektorswe. 2
Ullmann, Sal., Kultusdiener a. D. 2
Hübner, Karl, Holzbildh. 3
Lang, K., Pol.-Wachtmstr. 3
12 Bachmann, Jos., Bauspenglerei u. Installationsgeschäft. 0, 1
*Spitznagel, G., Tapeziermeister (Werkstätte). 0
Fischer, K., Bankbeamter. 0
Hachtel, Dr. jur. Hans, Pol.-Oberleutnant. 1
Glaser, Dr. ing. Ludwig Carl, Dipl.-Ing. und Privatdozent. 1
Ullmann, Pepi, Weinhändlerswe. 2
Uhse, Walt., Major a. D. 2
Krause, Heinr., Assist. d. Univ.-Frauenklinik. 2
*Weber, Hans, Fabrikant. 2
Rösser, Maria, Studienprofessorsgattin 3
Wallrapp, Gg., Privatier. 3
Winkler, L., Postbeamter. 3
Eisenmann, W., Zimmermstr. 3
Kohn, Ignaz, Kaufm. 3
14/16 (Rosenthal, Hugo, Erben.)
Görde, L., Uhrm. (Laden). 0
Mixa, Adalb., Schreiner. 1
Kemmer, Peter, Zugf. 1
Köhler, Karl, Maler, Tüncher u. Lackierer. 2

16) Zum reichen Rückert in der Mandelgasse.

Reiser-Straße.

(III. [Grombühl-] Bezirk. Von der Oberdürrbacherstraße zur Senefelderstr. führend.) J 2.

2 (Nagler, Andreas.)
Schubert, Hch., Fabrikarb. 0
Röpke, Karl, Handelsgärt. 0
Muth, Nik., Fabrikarb. 1
Wagner, Jul., Monteur. 1
Beilicke, G., Pensionär. 2
Glanz, Gg., Schriftsetzer. 2
Seufert, Heinr., Arbeiter. 3
Kauert, Kurt, Kaufmann. 3
Nees, Fritz, Bankbeamt. 3
4 (Nagler, Andreas.)
Müller, Christ., Schlosser. 0
Oppmann, A., Hefehdlr. 0
*Schneider, H., Architekt. 0
Seuferling, Georg, Rechnungs-Inspektor. 1
Schöffel, Anna, Schriftsetzerswe. 1
Klotz, Josefine, Schneid. 2
Endres, Elise, Haushält. 2
Dömling, Th., Metzger. 3
Falk, Babette, Witwe. 3
4½ (Nagler, Andreas.)
Seitz, J., Inv.-R. 0
Hupfer, E., Maschinist. 0
Hofmann, F., Schriftsetz. 0
Weigand, Jos., Schlosser. 1
Kohl, Peter, Zugführer. 1
Müller, Joh., Wagenaufs. 2
Pfeuffer, Eva, Witwe. 2
Schmitt, Andr., Sattler. 3
Schmitt, Steph., Schneid. 3
5/7 Birk, Dietr., Kaufm. 1
Birk & Co., D., Lack- u. Farbenfabrik. 0
6 Thein, Gg., Bäckermstr. 0
Fleischhut, Matth., Lokheiz. 1
Wittmann, H., Maschinist. 1
Reder, Gustav, Lokomotiv-Oberheizer. 2
Vogt, Kath., Lokomotivführerswe. 2
Seeberger, Karl, Kaufm. 3
9 Heim, Friedr., Eisenbahningenieur. 2
Eyrich, Joh., Schreinerm. 8
Rudolph, K., Obermaschinenmeisterswe. 0
Winkler, Ad., Postinspekt. 0
Frank, Wilh., Kaufm. 0
Schiefer, F., Postsekretär. 1
Gerhart, F., Buchhalter. 1
Schwind, W., Maschinenmeister. 2
Zink, Leonh., Eisenbahnoberschaffner. 3
Fischer, J., Lokomotivführ. 3
Benkert, F., Eisenbahnschaffner. 3

Reisgruben-Gasse.

(II. [Hauger-] Bezirk. Führt vom Ende der Juliuspromenade zur Mitte der Bahnhofstr.) E F 2 3.

1 Helfrich, B., Wagenmeister a. D. 1
Helfrich, Leo, Zuschneider. 0
Hostombe, W., Perückenm. 0
Finkenberger, Elise, We. 1
Schönrogg, H., Schriftsetz. 2
Müller, Simon, Schuhm. 2
Weiler, Fr., Oberkellner. 2
Schneider, M., Schneider. 3
Grünewald, Gg., Kellermeister. 3
2 Spanheimer, Elisab., Viktualienhändlerswe. 1
Reiher, Ludw., Packer. 0
Ott, Valentin, Schreiner. 0
Schwander, Christoph, Schneidermstr. 1
Schwander, Michael, Elektro-Großhandlung (Zwischenlager). 1
3 Troll, Georg, Hauptlehrer a. D. 2
*Schütze, Karl, Werkst. f. landw. Maschinen. 0
Dorbath, Aug., Taglöhner. 0
Schmitt, J., techn. Obertelegraphensekretär. 1
Rittsteiger, Theod., Eisenbahnoberschaffner. 3
4 (Herrmann, Jos. u. Fritz.)
*Herrmann, J., Schreinermeister. 0, 1
*Herrmann, M., Söhne, Bau- u. Möbelschr. R 0, 1
5 (Hofmann, Heinrich.)
Greiner, L., Friseur. 0
Schöffel, H., Schriftsetzer. 1
Stark, P., Postassistent. 2
Königl, Johann, städt. Kassenoberoffiziant. 3
6 *Komp, M. J., Kaufm. 2
*Komp, M. J., Brauerei- u. Kellereiartikelgeschäft. 0
Seubert, Fr., Stadtsekret. 1
Jungkunz, Maria, Postkondukteurswe. 1
Flum, Theodor, Zollassist. 3
Höhn, Elisabeth, Witwe. 3
7 Eibel, Eva, Schuhmachermeisterswe. 1
Eibel, Ad., Schuhmachermeister. 0
Biehl, Karl, Arbeiter. 0
Eichner, P., Kaufmann. 1
8 (Scheiner, Antonie, Kommerzienratswe.)
*Scheiner, Frz., graph. Kunstanst., Buch-, Stein- u. Offsetdruckerei, Buchbinder u. Kartonnagenfabrik (Druckereigeb.).
Ebert, Adolf, Hausmstr. 3
Ebert, P., Schneiderin. 3
9 (Eyssel, Geschw.)
Eyssel, Emilie, Forstverwalterstochter. 0
Greßer, Rosa, Gerichtsvollzieherstochter. 1
Stöcker, Maria, Zugeher. 1
10 Schlaraffia Herbipolis (a. V.) Gesellschaftshaus. 0, 1
Achatz, Jos., Hausmstr. 2
11 (Herterich, Ernst.)
Stöcker, Magdalene, We. 1
Jung, Fr., Gasarbeiter. 3
Schneider, Jos., Hilfsheiz. 3
13 Schmitt, R., Schreinermeisterswe. 1
*Schmitt, L., Schreinermeister (Werkst.). 0
Heil, F., Eisenbahnsekr. 1
Weber, M., Geflügelhdlr. 2
15 Vorndran, K., Schuhmachermeisterswe. 1
Herzog, Jak., Kontorist. 0
Vey, Eduard, Hotelport. 2
Kiesel, Jos., Buchdrucker. 3
17 Schneider, B., Witwe. 1
Mader, Anna, Schneid. 0
Raila, Kl., Heizerswe. 2
17½ *Schott, Geschw. 0, 1, 2
19 Heinlein, Marie, Privatiere. 3
Benz, Gottfried Privatm. 0
*Burbaum & Co., Maschinen f. Landwirtschaft u. Industrie (Bureau). 0
*Braun, Kasp., Viehhdl. 1
Jäger, Marie, Studienlehrerswe. 2
Gros, Karl, Prokurist. 2
Prölß, Hans, Werkf. a. D. 2
Faustmann, Frz., Steuerinspektor. 2
Aumüller, M., Postoberkondukteurswe. 3
Nebengebäude:
Brehm, Josefa, Gefällobereinnehmerswe. 0
Förster, Frz., Privatmann. 1

Renn-Weg[1]).

(II. [Hauger-] Bezirk. Führt von der Theaterstr. und dem Residenzplatz zur Rottendorferstr.) G 4.

[1]) Früher wurden hier die Turniere (Rennen) abgehalten.

1 (Staatsärar, Präsid.-Palast.)
*Henle, Dr. Julius Ritter von, Reg.-Präsident. 0, 1
Fasel, Frz., Reg.-Baumstr. 0
Nahmer, Maria von der, Redakteurswe. 0
Büchs, E., Gefängnis-Wachtmstr. N
2 (Stadtgemeinde.)
Feuermeldestelle, Polizei- u. Sanitäts-Station.

Rennweger Glacis-Straße.

(VI. [Rennweg-] Bezirk. Zieht vom Anfang der Hindenburgstr. und vom Rennweg am äuß. Rand des Ringparks bis zur Schweinfurterstr.) G 3 4.

1 Evang. Arbeiterver. (E. V.) Vereinshaus.
*Fleischmann, Gg., Wirt z. Luisengarten. 0
Rohr, Martin, Steueramtmann u. Rechnungsdirektor. 1
Bauer, Dr. jur. Alfred. 2
Henninger, K., Oberinsp. 2
Griebl, Jg., Reg.-Schulr. 2
Griebl, H., Reichsbankbefl., Oberleutnant a. D. 2
Beck, H., Amtsgerichtsobersekretär. 3
Drescher, H., Oberpostinsp. 3
2 Herbst, Lorenz, Priv. 2
Muß, K., Oberstleut. a. D. 0
Muß, Rob., Baurefi rend. 0
Schleicher, Dr phil. Karl, Oberstudienrat. 1
Döff, Georg, Kaufmann. 2
*Hauser & Sobotka, Getreide-A.-G. (Geschäftsräume.) 3
*Eck, Theodor, Kommerzienrat. 3
3 *Herbst, Veronika, Priv. 0
*Hornbostel, Ernst, Ritter von, Privatier. 1
Arnholdt, H., Amtsrichter. 2
Eberhardt, Berta, Gutspächterswe. 2
Ringelmann, J., Privat. 3
4 *Aktiengesellschaft für landwirtsch. Maschinen.
Köhler, Herm., Werkmstr. 1
Flasch, Aug., Kutscher. 1
5 (Kronberger, Christine, Privatiere).
*Hering, K., Zimmermstr. 0
*Hering, F., Zimmermstr. 0
Schmitt, Lz., Schreiner. 0
*Wilhelm & Zech, Kraftfahrzeuge-Reparaturwe. 0
Will, Justine, Privat. 1
*Henninger, Mich. & Gebr. Hering, Bau- u. Zimmergeschäft. R
6 (Oppmann, J., Sektkellerei, A.-G.)
Burbaum, E., landwirtsch. Masch. (Lager).
7 *Oppmann, J., Sektkellerei, A.-G. 0
*Strobel, Josef, Kommerzienrat, Direktor. 1
*Veit, Dr. Rudolf, Assistenzarzt. 1
Löffler M., Kellermstr. 1
8 Grohmann, Anna, Gruber, Ludw., Major. 2
Landgerichtsdirektorsw. 1
9 Rüßlein, Pet., Elektrotechniker. 0
Endreß, Gg., Eisenbahninspektor. 1
Ziegler, O., Zugführersw. 2
Krug, Marg., Inv.-R. 2
9½ (Herbsts Erben.)
Backmund, Andr., Oberlokomotivführer. 0
Herbst, Ida, Postsek. a. D. 1
10 *Roth, Joh. Georg, Kaufmann. 1
*Roth, Joh. Gg., Fabrikation chem.-techn. Produkte, Oel- u. Fetthdlg. 0
Göbel, Nikol., Bahnarb. 0
11 *Geisendörfer, G., Bildhauermeisterswe. 2
*Geisendörfer, M., Bildhauerei u. Grabstgesch. 0
Fiedler, Aug., Zugführer. 0
Fiedler, Franz K., Dentist. 0
Opp, Val., Oberinspektor, Kanzleirat. 1
Eiselein, Dr. Adam, Studienprofessor a. D. 2
12 Fuchsenberger, Nik., Eisenbahningenieur. 0
Fritzsche, R., Steuerinsp. 1
Köttnitz, L., Major a. D. 1
Denzler, Elisabeth, Eisenbahninspektorswe. 1
Koch, K., Großkaufmann. 2
Rahm, Fr., Eisenbahnoberinspektor. 2
Weigand, J., Steuerassist. R
13 Reder, F., Rentnersw. 1
*Herbert, L., & Sohn, Glas- u. Keramik-Großhandlung (Geschäftsr.)
14 (Reder, Justine, Rentnerswitwe.)
*Geisendörfer, M., Bildhauerei u. Grabsteingeschäft (Werkst.). 0
15 *Herbert, L., Großkaufmann.
*Herbert, Emil, Großkfm.
17 *Pfaff, Karl, Gärtnereibesitzer. 0
Pfaff, C., A.-G., Gartenbaubetrieb.
Pfaff, Frida, Privatiere. 1
18 (Stadtgemeinde.)
*Friedhofamt. 0
*Schlegl, J., städt. Friedhofoberinspektor. 1
Pabst, Josef, Friedhofauff. 2
18 a *Leichenhaus, städt.
18 b Friedhofkapelle.
19 (Schürer, Tabakfabr.)
*Schürer, J., Rauch- u. Schnupftabak- u. Zig.-Fabrik (Geschäftsr.)
*Brückner, Leo, Portier. 0
Hertel, R., Drogist. 1
Rückgebäude:
Kohlschreiber, Al., Kutsch. 1
Schneider, K., Lederhdl. 1
Kohlenberger, M., Büttn. 1
Kohlenberger, Wilhelm, Kupferschmied. 1
Goßler, Heinrich, Schloss. 2
Müller, J., Maschinenm. 2
Lessig, Heinr., Bahngeh. 2

Rennweger Ring.

(II. [Hauger-] Bezirk. Grenze der inneren und äußeren Stadt. Führt vom Rennweg am inner. Rand des Ringparks bis zur Ludwigstr.) G 3 4.

1 (Protest. Kirchenverwaltung.)
St. Johanniskirche (II. prot. Stadtkirche).
11 (Staatsärar.) Realgymnasium.
*Fruhmann, Joh., Hausverwalter. 0
12 (Staatsärar.) Neues Gymnasium.
*Linhardt, G., Hausverw. 0
13 (Hartmann, Georg.)
Hofmann, J., Lithograph. 8
Sapper, Dr. phil. Karl, Universitätsprofessor. 0
Kirch, Wilh., Hauptmann. 1
*Rosenheim, Lotte, Priv. 2
*Rosenheim, Paul, Kommerzienrat. 2
Regel, Emma. 3
Ach, Dr. phil. et jur. B., app. Apothek. u. Chemik. 3
Arnold, Gg., Postsekretär. 4
14 Kremer, Paul, Hauptmann a. D., Teilhab. d. Fa. St. Morelli. 0
Raehlmann, Exz. Sel., Staatsratswe. 2
*Kriener, O., Rechtsanw. 3

Residenz-Platz.

(V. [Dom-] Bezirk. Vor dem Residenzschloß.) F 4.

1 (Krongüter, Verwaltg. d. ehem.)
*Hofgartenverwaltung. 0
*Finanzamt Würzburg, Zweigstelle für bayer. Angelegenheiten. 0

Klüpfel, Philipp, Buchhalter, Frankfurterstr. 87 II.
— Regina, Obervorstschaffnerswitwe, Floraſtr. 2 P.
— Rudolf, Weingutsbesitzer, Randersackererstraße 125.
Klüspies, Eugen, Schreinergehilfe, Büttnerstr. 5 III.
— Georg, städt. Entseucher, Gertraudg. 2 II. ☎ 355.
— Johann, Tünchermeister, Harfenstr. 3 S. Werkstatt: Am Pleidenturm 6 (7. Eing.).
Klug, Bernhard, Zuschneider, Inn. Graben 51 III.
— Elise, Köchin, Domstr. 52 IV.
— Gosbert, Bäckermeister und Weinwirt, Peterstraße 14 P u. I. ☎ 2181. [Ver.B.]
— Guido, Kaufmann, Dominikanerg. 12 II.
— Helene, Witwe, Ständerbühlstr. 9 I.
— Konrad, Bahnbediensteter, Gerberstr. 15 II.
— Margarete, Witwe, Plattnerstr. 17 III.
— Ottilie, Oberlokomotivführerswitwe, Schillerstraße 2 S.
— Otto, Kaufmann, Inh. d. Fa. W. Klug, Münzstr. 9 I.
— Valentin, Vertretungen, Wörthstr. 7 II. [Spark.]
— Wilhelm, Schneidermeister, Domstr. 62 II.
— **W.**, Kurz-, Weiß- und Modewaren, Besatz- und Herrenartikelgeschäft (Inh. Otto Klug), Plattnerstr. 17 P. [Postsch.Nr. 11883.]
Klughardt, Amalie, Eisenbahn-Inspektorswitwe, Sieboldstr. 12 I.
Klum, Karl, Bauunternehmer, Fabrikstr. 63 a. ☎ 2264.
Klumpp, Xaver, Uhrmacher, Juliuspromenade 7 R II. Laden: Marktplatz 7.
Knab, Elise, Privatiere, Kaiserstr. 27 I.
— Josef, Fabrikant, Mitinh. der Firma K. J. Knab, Leutfriedstr. 1. ☎ 1442.
— **K. J.**, Essig-, Likör- und Punschessenzen-Fabrik, Branntwein- u. Cognac-Brennerei, Kaiserstr. 27 P, Kleinverkauf: Bronnbachergasse 25 P. ☎ 21. [Hyp.u.W.B. u. Postsch.Nr. 3209.]
— Karl, Fabrikant, Mitinh. der Firma K. J. Knab, Kaiserstr. 27 I. ☎ 21.
— Karl, Gerichtssekretär, Reibeltg. 10 I.
Knabenbauer, Franz, Kaufmann, Theodor Körnerstr. 5 I.
Knabenheim des Würzb. Jugendfürsorgevereines, Schottenanger 2 P u. I.
Knäulen, Fritz, Schreiner, Wagnerstr. 4 P.
— Sophie, Witwe, Wagnerstr. 4 P.
Knaf, Ludwig, Kaufmann, Ulrichstr. 1 R I.
— Wilhelm, Glasermeister, Dominikanerg. 7 I. ☎ 2230.
Knahn, Georg, technischer Reg.-Rechnungsoberinspektor, Sieboldstr. 3 II.
Knakrick, Karl, Direktor d. Verb. deutscher Werksteinbetr. e. V., Theaterstr. 20 II. ☎ 3081. [Darmst.B. u. Postsch.Nr. 26606.]
Knapp, Auguste, Privatiere, Hofstr. 3 II.
— Emil, Postinspektor, Frühlingstr. 7 II.
— Dr. Friedrich, Universitätsprofessor, Sanderring 16 II. ☎ 978.
— Josef, Oberkellner, Theodor Körnerstr. 8 III.
— Otto, Führerbewerber, Bentheimstr. 11 III.
— Sophie, Lehrerstochter, Franz-Ludwigstr. 20 III.
Knappe, Hermann, Pensionist, Grombühlstr. 19 III.
Knarr, Luise, Stabsauditeurswitwe, Haugerring 11 III.
Knaub, Emma, Regierungssekretärstocht., Grünewaldstr. 6 III.
Knauer, Dr. med. Alwin, Reg.-Med.-Rat, Facharzt für Nerven- u. Gemütskrankheiten, Herzogenstraße 2 I. Sprechzimmer: Hofpromenade 1 II. ☎ 2889.
— Anton, Oberwerkführer, Pommerg. 1 III.
— Babette, Wäscherin, Münzstr. 2 III.
— Georg, Schuhmachermeister, Maierg. 7 I.
— Georg, Stellwerkmeister, Gerbrunnerstr. 10 R I.
— Hans, Obersekretär, Stephanstr. 6 III.
— Johann, Eisenbahnschaffner, Vincentinumstraße 13 III.
— Johann, Hausmeister der Landwirtschaftsschule, Luxburgstr. 4 P.
— Johann, pens. Wagenwärtergehilfe, Bahnhofstr. 4 I.
— Josef, Gastwirt zum Schweinfurter Hof, Semmelstr. 70 P. ☎ 1257.
— Leonhard, Oberschaffner, Inn. Graben 55 II.
— Ludwig, Postarbeiter, Frankfurterstr. 16 R P.
— Margarete, Zugeherin, Bronnbacherhof 5 II.
Knauer, Maria, Packmeisterswe., Kroateng. 5 IV.
— Robert, Obersteuerinspektor, Wörthstr. 9 c III.
Knauf, Georg, Bahninspekt., Rottendorferstr. 12 III.
— Johann, Oberlokomotivheizer, Brückнerstr. 30 P.
Knauß, Babette, Witwe, Steinheilstr. 36 III.
— Georg, Gewerbekommiss., Vincentinumstr. 7 III.
— Ignaz, Bäckergehilfe, Steinheilstr. 36 III.
— Kilian, Pförtner, Ludwigstr. 29 R I.
Knaus, Eleonora, Inv.-Rent., Bronnbacherg. 9 P.
Knauth, Fritz, Kaufmann, Neumannstr. 16 III.
— Dr. med. Heinrich, Generalarzt a. D., Sanderstr. 29 III.
— Hermine, Gymnasiallehrerswitwe, Weingartenstraße 33 I.
Knebel, Dr. med. Max, Facharzt f. Haut- u. Geschlechtskrankheiten, Herrnstr. 2 P. Sprechzimmer: Dominikanerg. 16 I (Adlerapotheke). ☎ 593. [Ver.B.]
— Wilh., Verwaltungsobersekretär a. D., Huttenstraße 12 III.
Knecht, Ernst, Gasaufnehmer, Lauferg. 11 R I.
Kneffel, Franz, Oberlokomotivführer, Ulrichstr. 1 I.
Kneipp-Apotheke, Inh. Herm. Oberhaeußer z. Engelapotheke, Marktplatz 36. ☎ 348.
Kneipp-Haus-Zentrale, Oberhaeußer & Landauer, Ludwigstr. 7 R P. ☎ 348.
Kneipp-Kur-Anstalt, Wäschetrockenplatz, Schürerstraße 15.
Kneisel, Juliana, Inv.-R., Neubaustr. 4 III.
Kneitz, Betti, Stickerin, Kürschnerhof 7 IV.
— Dorothea, Baderswitwe, Kürschnerhof 7 IV.
— Dorothea, Witwe, Bohnesmühlg. 2 I.
— Franz, Zugführer, Heimgartenweg 13 P.
— Georg, Verw.-Sekretär, Karmelitenstr. 20 III.
— Josef, Lokomotivheizer, Fabrikstr. 20 I.
— Josef, Stellwerkmeister a. D., Josefplatz 1 I.
Knell, Heinrich, Inh.: Karl Knell, Buchbinderei, Liniierwerkstätte, Geschäftsbücherfabrik, Domstraße 68⅓ I, II u. III. ☎ 1129.
— Heinrich, Buchbindermeister, Domstr. 68½ II.

Hermann Knell

Domstr. 68⅓ **Fernruf 1600**

Papierwaren, Bürobedarf

General-Vertretung für Unterfranken der Torpedo-Schreibmaschine

[Hyp.u.W.B. u. Postsch.Nr. 21208]

Knell, Hermann, Kaufmann, Inh. d. Fa. Hermann Knell, Ludwigstr. 10 II. ☎ 1600.
— Karl, Kaufmann, Plattnerstr. 6 II.
— Valentin, Eisenbahnverwalter a. D., Kaiserplatz 1 III.
Knenlein, Babette, Lebensmittelhändlerin, Johanniterg. 10 II.
Knerr, Daniel, Verw.-Sekretär, Luitpoldstr. 5 II.
Kneuer, Adolf, Schokaladen- u. Zuckerwarengroßhandlung, Hindenburgstr. 5 P. ☎ 2324. [Postsch.Nr. 24657.]
— Franz, Privatier, Hindenburgstr. 5 P.
Kneuker, Katharina, Metzgermeisterswitwe, Wöllerg. 1/3 R P.
Knieß, Johann, Obsthändler, Schuttg. 1 P.
— Josef, Kellner, Frankfurterstr. 7 IV.
— Therese, Damenschneiderin, Frankfurterstr. 7 IV.
Knittel (s. auch Knüttel), August, Oberingenieur, Scheffelstr. 10 I.
— Fridolin, kunstgewerbl. Zeichner u. Graphiker, Stephanstr. 21 P.
— Kaspar, Privatmann, Scheffelstr. 10 I.
— Wilhelm, Geschäftspacker, Neubaustr. 64 I.
Knobel, Adele, Privatiere, Kaiserstr. 27 III.
— Dagobert, Hauptmann a. D., Inh. d. Fa. „Immobilia", Lindleshang 1 a. ☎ 2381. Geschäftsräume: Braunhof 4 P. ☎ 2380.
— Karl, Bankbeamter, Kaiserstr. 27 III.
Knoblach, Anton, Zugführer, Rimparerstr. 14 II.
— Egid, Reg.-Assessor, Gartenstr. 12 II. [Postsch. Nr. 32254.]
— Johann Martin, Amtsgerichtsrat, Weingartenstr. 29 I.
— Josef, Eisenbahnschaffner, Grombühlstr. 47 I.
— Josef, Rangiermeister, Heimgartenweg 15 P.
— Katharina, Oberzollsekretärswitwe, Veitshöchheimerstr. 3 P.
Knoblauch, Bab., Witwe, Alte Kasernstr. 20 P.
— Marie, Ingenieurswitwe, Ziegelaustr. 6 I.
Knoblauch, Wilhelm, Oberingenieur, Welzstr. 3a II. ☎ 1529.
Knobling, Ambros, Oberleutnant a. D., Sekretär bei den Vereinigten Maschinenbauschulen, Pleicherring 4 I.
— August, Schneidermeister, Obere Johannitergasse 11 I.
— Hieronymus, Handlungsgehilfe, Weg z. Adelgundestr. ohne Nr.
— Katharina, Zugeherin, Ketteng. 20 III.
— Sabine, Metzgerswitwe, Hahnenhof 1 I.
Knochel, Julius, Eisenbahninspektor, Am Exerzierplatz 1 I.
— Ludwig, Küfer, Landwehrstr. 6 I.
Knodel, Emil, Privatangestellter, Hindenburgstraße 18 I.
Knöbel, Leonhard, Obersteuersekretär, Wittelsbacherstr. 11 P.
Knöchel, Joh., Bahnpensionist, Gerberstr. 12 III.
Knödelseder, Anton, Ausgeher, Auf dem Käppele.
Knörnschild, Max, Assistent d. bayer. Revisionsvereins, Heidingsfelderstr. 18 I.
Knörr, Hans, Metzger, Sophienstr. 1 II.
— Juliana, Wildbret- u. Geflügelhdlg., Hahnenhof 1 P. ☎ 1925.
— Maximilian, Schlosser, Johanniterg. 10 III.
Knoll, Ludwig, Büttnermeister, Pleicherschulgasse 6 P.
— Paul, Mechaniker, Semmelstr. 40 II.
Knorr, Anton, Oberlokomotivführer, Crevennastraße 4 I.
— Emil, Privatier, Sanderring 23 I.
— Friedrich, Herrenschneiderei, Kroateng. 14 P. ☎ 2698.
— Johann, Arbeiter, Korng. 5 R I.
— Josef, Bauarbeiter, Untere Bockg. 4 III.

Kasimir Knorr

SPIELWAREN-INDUSTRIE

Pleicherkirchplatz 5 **Fernruf 1607**

[Sparkasse]

Knorr, Leonhard, Tüncher, Ursulinerg. 2 R I.
— Martin, Postschaffner, Ursulinerg. 6 II.
— Michael, Metzgermeister, Pleichertorstr. 20 P u. I. ☎ 837. [Metzgerm.B.]
Knorz, Eustach, Eisenbahninspektor, Schönleinstraße 5 P.
— Friedrich, Sicherheitskommissär, Frankfurterstraße 10 IV.
— Georg, Lokomotivführer a. D., Martinstr. 7/9 I. ☎ 1855.
— Georg, Unterhändler, Untere Bockg. 5 I.
— Georg, Zementarbeiter, Fischerg. 6 II.
— Georg Anton, Geldzähler, Ludwigkai 9 IV.
— **Joseph**, Schneiderartikel-Großhandl. (Inh. Eugen Baptist Zapff), Kantstr. 51 R. ☎ 569. [Hyp.u.W.B., Reich.B. u. Postsch.Nr. 24751.]
— Konrad, Schichtführer, Fischerg. 14 II.
— Ludwig, Kaufmann, Gerbrunnerstr. 7 P.
— Tilly, Damenmoden, Martinstr. 7/9 I. ☎ 1855.
— Veronika, Inv.-Rentnerin, Braunhof 1 I.
Knothe, Else, Oberstleutnantswitwe, Uhlandstraße 18 I.
— Ernst, Reichsbankkassier, Friedenstr. 35 III.
Knott, Johann, Obsthändler, Bronnbacherg. 8 R I.
— Markus, Kellner, Hahnenhof 2 I.
— Sidonie, Oberschwester, v. roten Kreuz, Kreisfürsorgerin, Kapuzinerstr. 2 P. ☎ 61.
Knüpf, Karl, Vorarbeiter, Vincentinumstr. 36 II.
Knüpfing, Gretchen, Damenschneiderin, Elefantengasse 10 P.
— Martin, Eisenbahnschaffner, Gneisenaustr. 10 II.
Knüttel (s. auch Knittel), Karl, Pol.-Rottmeister, Faulenbergstr. 7 III.
— Leopold, Schaffner, Fabrikstr. 26 I.
— Margareta, Schneiderswitwe, Marktg. 1 I.
Knuth, Gustav, Arbeiter, Gneisenaustr. 5 P.
Kobald, Peter, Polizeiwachtmeister, Am Pleidenturm 6 I (8. Eing.).
Kober, Franz, Bierführer, Frankfurterstr. 5 I.
Koberger, Wolfgang, Braumeister, Rottendorferstraße 29 N I.
Koberstein, Elisabeth, Brauerswitwe, Jägerstraße 6 I.
— Marie, Offiziantenwitwe, Sanderring 8 S.

Auto-Gesellschaft m. b. H., Inh. u. Geschäftsf.: **Gg. M. Hümpfner, Würzburg,** Schießhausstr. 19a, Fernruf: 2825
Jegliche Zubehörteile für Automobile

Kobras, Anton, Ingenieur, Huttenstr. 14 P.
— Sebastian, Marktmeister, Sanderstr. 4 IV.
Koch, Andreas, Lokomotivheizer, Petristr. 16 II.
— Andreas, Stationsgeh., Vincentinumstr. 18 P.
— Anna, Arztswitwe, Leubestr. 7 P.
— Anna, Damenschneiderin, Gartenstr. 4 III.
— Anna, Hofratswitwe, Pleicherring 7 I.
— Anna, Oberlandesgerichtsratstochter, Am Exerzierpl. 5 IV.
— August, Gärtner, Weißenburgstr. 7 III.
— Babette, Privatiere, Schottenanger 9 P.
— Bernhard, Pfarrer der Deutschhauskirche, Jägerstr. 8 I.
— Christian, Eisenbahnsekretär i. R., Rottendorferstr. 9 II.
— Eduard, Händler, Randersackererstr. 7 II.
— Dr. Emil, Kaufmann, Hofstr. 3 II.
— Ferdinand, Kaufmann, Neubergstr. 40 III.
— Frida, Rentierswitwe, Trölfschstr. 1 III.
— Dr. Fritz, Assessor, Randersackererstr. 12 P.
— Georg, Eisenbahnsekretär a. D., Wagnerstraße 10 II.
— Georg, Schweizer, Veitshöchheimerstr. 89.
— Georg, Stukkateur, Burkarderstr. 14 II.
— Geschwister, Kaiserstr. 15 III.
— Gregor, Kaufmann, Semmelstr. 12 I.
— Hans, Graveur, Landwehrstr. 4 I u. II.
— Johann, Stockfischhändler, Kärnerg. 25 II. ☎ 1766.
— Josef, Friseur u. Perückenmacher, Landwehrstraße 4 P u. I.
— Josefine, Oberlandesgerichtsratstochter, Am Exerzierplatz 5 IV.
— Käthchen, Oberlandesgerichtsratswe., Sanderring 18 III.
— Käthe, Bureaubeamtin, Rottendorferstr. 9 II.
— Karl, Fabrikant, Teilh. d. Fa. Steeb & Co., Genußmittelfabrik, Haugerring 4 III. ☎ 245. Fabrik ☎ 95.
— Karl, Fuhrwerksbesitzer, Grombühlstr. 30 P. ☎ 1901.
— Karl, Großkaufmann, Teilh. d. Fa. Betz & Co., Rennwegerglacisstr. 12 II.
— Karl, Kaufmann, Kaiserstr. 15 II.
— Karoline, Lehrerin, Trölfschstr. 1 III.
— Konrad, Erdarbeiter, Wredestr. 33 P.
— Dr. med. Ludwig, prakt. Arzt und Bahnarzt, Ludwigstr. 14 P.
— Nikolaus, Oberlehrer u. staatl. gepr. Stenographielehrer, Goethestr. 9 III.
— Susanna, ehem. Erzieherin, Florastr. 4 II.
— Therese, Witwe, Vincentinumstr. 13 III.
— **Veronika**, Mehl- u. Futtermittelgeschäft, Inh. V. Koch, Höchbergerstr. 44. ☎ 2039. Laden: Mainkai 1. ☎ 2871. [Frank.B., Spark. u. Postsch.Nr. 3748.]
— Valentin, Präsident der Reichsbahndirektion, Schweinfurterstr. 2 II. ☎ 162.
— Dr. Wilhelm, prakt. Zahnarzt, Ambulatorium f. zahnärztliche Chirurgie u. Technik, Lessingstraße 1 II. Sprechzimmer: Theaterstr. 12 II. ☎ 929. [Postsch.Nr. 30128.]
Kochem, Ottilie, Witwe, Petristr. 6 II.
— Sabine, Witwe, Steinheilstr. 19 III.
Köber, Eug., Konditoreibesitzer, Semmelstr. 50 P u. I. ☎ 3055.
— Philipp, Sekretär, Sanderglacisstr. 43 IV.
— Valentin, Schneidermeister, Bachg. 1 II.
Köberlein, Adolf, Kaufmann, Teilh. d. Firma Heinrich Köberlein, Unterer Bogenweg 17. ☎ 1992. [Ver.B.]
— Christoph, Schneider, Bockg. 3 III.
— Franz, Gastwirt, Am Pleidenturm 6 II. (3. Eingang.)
— **Heinrich**, Eisen- u. Metallwaren, Küchenmagazin, Oefen u. Herde, Geräte für Geflügelzucht, Marktplatz 11 P u. E. Lagerhaus: Hahnenhof ½. ☎ 74. [Spark., Hyp. u. W.B. u. Postsch.Nr. 2045.]
— Heinrich, Kaufmann, Teilh. d. Fa. Heinrich Köberlein, Hindenburgstr. 1 P. ☎ 74.
— Josef, Stukkateur, Erthalstr. 12 II.
— Josefine, Schneiderin, Kleine Katzeng. 5 II.
— Michael, Wagenmeister, Jakobstr. 2a II.
— Valentin, Polizeiwachtmstr., Steinheilstr. 22 II.
Köbler, Mathilde, Pfarrerswe., Neubergstr. 28 P.
Köchert, Friedrich, Univ.-Offiziant, Hindenburgstraße 32 III.
Ködel, Eduard, Obsthändler, Inn. Graben 2 III.
— Johann, Metzger, Pleichertorstr. 18 N II.
Ködel, Josef, Obersteuerinspektor, Frühlingstraße 8a I.
— Katharina, Witwe, Grabeng. 7 R II.
Köderitz, Johann, Sicherheitskommissär, Leistenstraße 12 I.
Kögel, M. Reperta, Oberin der kath. Kleinkinderbewahranstalt Grombühl, Lindleinstr. 20.
Köglmeyer, Klement, Oekonomieverwalter, Steinbachtal 20 P.
Köhl, Franz, Hauptmann und Batt.-Chef im 7. bay. Art.-Rgt., Rottendorferstr. 4 II.
— Josef, Kaufmann, Peterstr. 6 III.
— Karl Privatmann, Bibrastr. 5 I.
— Michael, Hausmeister u. Gärtner, Haugerring 8 S.
Köhler, Adolf, Schlosser, Textorstr. 15 R I.
— Andreas, Invalidenrentner, Nikolausstr. 21 I.
— Andreas, Lagerist, Fabrikstr. 36 P.
— Andreas, Maurer, Ursulinerg. 4 P.
— August, Zugführer, Neumannstr. 10 II.
— Babette, Eisenbahnsekretärswitwe, Grombühlstraße 18 II.
— Babette, Witwe, Gerberstr. 8 II.
— Bernhard, Kunstschreiner, Ludwigkai 6 IV. Werkstätte: Trölfschstr. 2 P.
— Christoph, Lehrer, Riemenschneiderstr. 7 III.
— Elisabetha, Privatiere, Nikolausstr. 14 P.
— Emil, Bäcker, Bentheimstr. 11 I.
— Franz, Werkmeister, Breite Schloßg. 4 III.
— Fritz, Kaufmann, Marienplatz 1 II.
— Fritz, Schlosser, Fabrikstr. 36 P.
— Georg, Anstaltsoffiziant, Steinheilstr. 36 I.
— Hans, Bankbevollmächtigter, Blumenstr. 14 P.
— Hermann, Werkmeister, Rennwegerglacisstraße 4 I.
— Isidor, Produktenhändler, Fabrikstr. 52 P.
— Karl, Maler, Tüncher und Lackierer, Reibeltgasse 14/16 II.
— Karl, Weinhändler, Wagnerplatz 2 P.
— Karl, Zement-, Asphalt- u. Terrazzogeschäft, Nikolausstr. 14 R P u. I. ☎ 908.
— Karoline, Witwe, Bronnbacherg. 19 III.
— Kaspar, Maschinenarbeiter, Vincentinumstraße ½ P.
— Katharina, Witwe, Steinheilstr. 10 IV.
— Kunigunde, Witwe, Semmelstr. 13 III.
— Lorenz, Schneidermeister, Ziegelaustr. 1 I.
— Ludwig, Tiefbauunternehmer, Teilh. d. Fa.: Franz Baer & Sohn, Trölfschstr. 9 P ☎ 402.
— Margareta, Bildhauerswitwe, Steinstr. 7 I.
— Matthäus, Schneidermeister, Alte Kasernstraße 14 P u. I.
— Michael, Arbeiter, Pfaueng. 8 II.
— Michael, Bierbrauer, Spitalg. 22 I.
— Michael, Rangieraufseher, Vincentinumstr. 16 I.
— Michael, städtischer Straßenmeister, Neubergstraße 30a III.
— Otto, Bankprokurist, Ludwigkai 8 I.
— Otto, Friseur, Fabrikstr. 38 III. Geschäft: Bismarckstr. 3 P.
— Paul, Reklamemaler, Brücknerstr. 8 III.
— Peter, Invalide, Alte Kasernstr. 14 II.
— Philomena, Invalidenrentnerin, Sanderstraße 9 III.
— Valentin, Bahnhofwirt, Bahnhofpl. 2.
— Walpurga, Handelsfrau, Sterng. 6 II.
— Wilhelm, Oberlokomotivführer, Weingartenstraße 19 P.
— Wilhelm, Werkstättengehilfe, Oberdürrbacherstraße 3a II.
Kölbel, Josef, Postsekretär, Kaiserpl. 1 II.
— Lenchen, Privatierswitwe, Ludwigkai 16 I.
Kölbl, Josef, Kohlenführer, Reuererg. 8 I.
Koelitz, Ludwig, Rentner, Burkarderstr. 26 P.
Kölle, Anna, Spezerei- und Landesproduktengeschäft, Wörthstr. 10 P.
— Babette, Privatiere, Neubergstr. 48 II.
Köller, Michael, Eisenbahnschaffner, Fabrikstraße 10 I.
Köllner, Anna, Zugführerswitwe, Fabrikstr. 8 II.
— Christian, Postbetriebs-Assistent, Frankfurterstraße 20 P.
— Karoline, Direktorswitwe, Kroateng. 3 P R.
Kömm, Eva, Privatiere, Wölffelstr. 14 P.
— Franz, Bäcker, Pleicherkirchg. 16 P.
— Johann, Polizeiwachtmstr., Wagnerstr. 5a P.
Kömp, Anna, Privatiere, Valentin Beckerstr. 10a III.
Kömp, August, Stationsgehilfe, Bronnbacherg. 22 III.
— Franz, Schreinermeister, Nikolausstr. 8 III.
— Georg, Schreinermstr., Reibeltg. 1½. Werkstatt: Johanniterg. 8 R. ☎ 2080.
Kömpel, Amand, Rechnungsrat, Frankfurterstraße 10 III.
— Emil, Postassistent, Herrnstr. 3 III.
— Karoline, Hauptlehrerin a. D., Blumenstr. 8 I.
— Rosa, Privatiere, Friedenstr. 37 III.
König Andreas, Eisenbahnoberschaffner, Zwinger 36 P.
— Andreas, Lokomotivheizer, Neumannstr. 17 II.
— Andreas, städt. Vorarbeiter, Büttnerstr. 10 I.
— Anna, Schriftsetzerswitwe, Lauferg. 2 I.
— Babette, Strickerin, Fischerg. 2 II.
— Barbara, Invaliden-Rentnerin, Bergmeistergasse 4 I.
— Barb., Produktenhändl., Fabrikstr. 30 P u. I. ☎ 1531.
— (Koenig), Constantin, Ingenieur, Semmelstraße 76 I.
— Eduard, Handelsvertreter, Sanderring 20 I.
— (Koenig), **Eduard**, Warenagentur, Inh. R. Koenig & Dr. M. Wenzing, Stephanstr. 21 ☎ 910.
— Elise, Rentamtssekretärswe., Sanderstr. 29 II.
— Elise, Schutzmannswitwe, Bachg. 3 R I.
— Franz, Möbelhändler, Steinheilstr. 16 R I.
— Franz Karl, Zigarrenmacher, Roseng. 4⅓ II.
— Frida, Näherin, Stephanstr. 15 P.
— (Koenig) Friedrich, Oberleutnant a. D., Juliuspromenade 27.
— Dr. Fritz, Geh. Med.-Rat, Prof. f. Chirurgie und Direktor des Luitpoldkrankenhauses, Rottendorferstr. 20 P u. I.
— Fritz, Rentner, Nikolausstr. 20 I.
— Georg, Bauamtsaktuar, Friesstr. 8.
— Georg, Invalidenrentner, Ingolstadterhof 10 P II.

Konditorei u. Café
Georg König
Sterngasse 1 P u. I **Fernruf 2285**

König, Georg, Steuersekretär, Kantstr. 28 II.
— (Koenig) Gertrud, Privatiere, Ludwigkai 16 III.
— Heinrich, Büttner, Zwinger 32 P.
— Heinrich, Konzertsänger und Gesanglehrer, Ludwigstr. 24 III.
— Heinrich, Wächter, Wohlfahrtg. 9 III.
— Hermann, elektrotechn. Installationsgeschäft, Kaiserstr. 7 III. ☎ 1396.
— Hermann, Schneider, Semmelstr. 6 III.
— Johann, Brauer, Adelgundestr. 19 R I.
— Josef, Chauffeur, Kroateng. 12 II.
— Josef, Packer, Neubergstr. 19 I.
— Josef, Schneider, Bäreng. 9 II.
— Josef, Vertragsangestellter, Weingartenstr. 5 P.
— (Koenig) Karl, Bankbeamter, Annastr. 19 II.
straße 13 II.
— Karl Franz, Zigarrenmach., Burkarderstr. 12 I.
— Kaspar, Büttner, Jägerstr. 2 P.
— Katharina, Kleinrentnerin, Mergentheimerstraße 5 I.
— Katharine, Witwe, Ingolstadterhof 10 II.
— Ludwig, Kolonialwarenhandlung, Marktpl. 5, Laden: Marktg. 1 P.
— Margarete, Witwe, Reibeltg. ½ I.
— (Koenig) Max, Ingenieur, Schellingstr. 19 P.
— Max, Musiker, Semmelstr. 65 II.
— Max, Verwaltungs-Oberinspektor, Sieboldstr. 1½ II.
— Michael, Rentner, Lauferg. 2 P.
— Michael, Schneidermeister, Semmelstr. 65 I.
— Nikolaus, Magazinarbeiter, Ziegelaustr. 1c I.
— Nikolaus, Schneidermeister, Goteng. 3 III.
— Peter, Schneidermeister, Wagnerstr. 5a IV.
— (Koenig) Rudolf, Kaufmann, Teilh. d. Fa. Eduard Koenig, Sanderring 7 II. Kontor: Stephanstr. 21 I. ☎ 910.
— Theodor, Privatier, Valentin Beckerstr. 10a II.
— Dr. phil. Theodor, Prokurist, Ziegelaustr. 4 P.
— Valentin, Schuhmachermeister, Rotscheibengasse 6 P.
— Wilhelm, Verwaltungsbeamter, Friesstr. 8.

Darmstädter und Nationalbank Komm.-Ges. a. Aktien, Schönbornstr.-Ecke Markt 13, Fernruf 2597, 2598, 2599
Vermietung von Schrankfächern in unserer modernen Stahlkammer-Anlage

*Haas, Karl Aug., Hofgarteninspektor.
Reichsentschädigungsstelle f. Ausgewiesene an Rhein u. Ruhr, Zweigstelle Würzburg. 1
Gartengebäude:
Heinrich, Val., Gartenmeister.
2 (Krongüter, Verwaltg. d. ehem.) Residenz u. Hofkirche.
*Weinguts- und Hofkellereiverwaltung. 0
Kreisstelle f. Vogelschutz v. Unterfr. u. Aschaffenb. 0
Kreisverein für Natur-Tier- u. Vogelschutz. 0
Bayer. Staatsarchiv. 0
Kunstverein.
Fränkisches Museum für Naturkunde. 0, 3
Holzmann, W., Kunstkupferdrucker (Werkst.) 0
*Städt. Wohnungsamt (Kanzlei).
Zinnhobel, F., Schloßoffiz. 0
Kastner, M., Schloßoffiz. 0
Kastner, B., Schneiderin. 0
*Verein Studentenhilfe (Studentenspeisung). 1
*Lechler, Friedr., Schloßinspektor. 1
*Schloßverwaltung. 1
*Rita-Schwestern (Heim). 1
Hilfsbund d. Elsaß-Lothr. Flüchtlinge. 1
Kirsch, Andr., Waffenmstr. 3
*Reichsflagge Würzburg e. V. 3
Völkischer Block, Deutscher Bund. 3
Heinrich, Joh. Franz, Kaufmann. 3
Neimans, Lilly v., Arb. 3
Dörfler, Max, Vers.-Oberinspektor. 3
Krug, F., Kastellan a. D. R 1
Hauck, F., Schloßoffiz. R 1
Rockenmaier, Michael, Gastwirt. R 1

Reuerer-Gasse[1]).

(VII. [Peter-] Bezirk. Führt von der Sanderstr. an der Reuererkirche zunächst westwärts, dann einerseits nördlich zur Rosengasse, anderseits südlich zur Landwehrstr.) E 5.

[1]) Nach dem Kloster der unbeschuhten Karmeliter (volkstümlich „Reuerer") benannt.

½ *Schenk, F., Wachsw.-Fabrikant. 0, 1
Schenk, Dr phil. Klemens. 2
Moller, M., Vorarbeiter. 2
1 (Schmitt, C. C., Erben.)
Raiher, R., Glaser u. Schreinerei. 0
Bieling, Albert, Postillion. 0
Salomon, Kil., Fuhrm. 0
Engert, Ernst, Lagerarb. 1
Engert, Marg., Witwe. 1
Winter, H., Schuhmach. 1
Schleißinger, G., Maurer. 2
Müller, Eduard, Heizer. 2
Beck, Babetta, Witwe. 2
Neumeier, W., Erdarbeit. 2
2 Müller, A., Schreinermeister. 1 R 0, 1
Jäger, Andr., Taschner. 0
Glück, K., Eisenbahnobersekretär. 2
Benker, Joh., Arbeiter. 2
Wieczoreck, M., Witwe. M
Heizenröther, Johann, Militäranwärter. M

2 u. 4) „Zum Schmerbauch" hinter den Reuerern.

4 (Schelbert, Heinrich.)
Schwenkert, Bernh., Altwarenhändler. 0
Schneider, Gg., Steinh. 1
Hofmann, Mich., Altwarenhändler. 1
Bauer, K. Weißnäherin. 2
Jörg, Konr., Fuhrmann. 2
Schneider, Fr. Valentin, Schneider. 3
Röder, Veronika, Näher. 3
6 (Seubert, Jos., Erben.)
Schmitt, Fr., Kolonialwarenhandlung. 0
Fuchs, Bab., Inv.-R. 0
*Sterzinger, Michael, Möbelverladegeschäft. 0
Fick, Georg, Stereotypeur. 1
Hörning, Fr., Tüncher. 1
Wurm, Kon., Arbeiter. 1
Steinruck, J., Lagerarb. 2
Schmitt, Jak., Schuhmachermstr. 3
Wieland, Hans, Scheiderartikelgeschäft. 3
Rückgebäude:
Heß, Leonh., Postarbeiter. 0
Baumann, A., Arbeiter. 1
Sauer, Gg., Arbeiter. 2
8 Schad, Alfred, Kaufm. 1
Sturm, Christ., Arbeiter. 0
Ries, Isidor, Arbeiter. 0
Huller, Sebast., Tüncher. 0
Courdte, Fr., Arbeiter. 0
Berberich, Steph., Bäcker. 1
Kölbl, Jos., Kohlenführ. 1
Baumeister, M., Inv.-R. 1
Lindner, Friedr., Arbeit. 2
Weber, Jakob, Schneid. 2
Weber, Heinrich, Häfner. 3
Scheiner, Marg., Köchin. 3
Schwab, Kath., Witwe. 3
Schwab, Vinz., Schreiner. 3
Schmidt, Mich., Schrein. 4
Rückgebäude:
Vonhausen, Rud., Fuhrmann. 0
Müller, Gg., Inv.-R. 1
Hugo, Peter, Arbeiter. 1
10/12 *Bauer, Hans, Malermstr. 2
Götz, Johann, Friseur. 0
*Spiegel, Martin, Kartonnagenfab. (Werkstätt.) 0
*Frantz, Gg. Anton jr., (Kontor u. Kellerei). 0
Galster, Wilh., Polizeiwachtmstr. 1
Hasselt, Leonh., Arbeiter. 1
Schäfer, A., Schneidermst. 1
Scheller, F., Bahnarb. 1
Götz, H., Schneidermstr. 2
Rösch, Edmund, Messerschmied. 3
Graf, Otto, Tüncher. 3
14 (Schmitt, Max.)
*Theimer, J., & Co., Zigarrenfabrik. 0
Umhöfer, B., Imm.-Ag. 1
Burkhardt, Hch., Schuhmachermstr. 1
Welsch, Lorenz, Drechsl. 2
Dörr, Klara, Verkäuf. 2
Kemmer, Karl, Packer. 3
Lorenz, Hans, Metzger. 3
Ostertag, K., Zugeherin. 3
16 Seywald, B., Büttnermeisterswe. 1
Scipio, Leonh., Erdarb. 0
Götz, J., Tapezier. (Werkstatt.) 0
Seywald, Alb., Schlosser. 1
Katzenberger, B., Klaviertechniker. 1
Genheimer, R., Schieferd. 2
Scheuermann, J., Stationsgehilfe. 2
Orf, Elise, Witwe. 3
Lutz, Jos., Bahnbedienst. 3

10) „Zum Hausrock".
16) „Zur kleinen Kohle" hinter den Reuerern.

Rückgebäude:
Schnarr, Georg, Erdarb. 0
Frank, G., Maurer. 1
18 *Dreitz, Vitus, Korbmachermstr. 0, 1
Rohrbacher, Val., Eisendreher. 1
Dreitz, Frz., Korbmacher. 2
Schubert, K., städt. Arb. 2
Schubert, Chr., Masch.-hausgehilfe. 2
Bardorf, Ad., städt. Arb. 3
Bardorf, Osk., Inv.-R. 3
Bauer, Karl, Friseur. 3
20 (Koch.)
Gutbrod, P., Musikinstrumentenmacher (Laden). 0
Geßner, M., Schuhmm. 0
Kohlschreiber, M., Zugeh. 0
Bögel, Leonh., Arbeiter. 0
Kühlwein, Georg, Arbeit. 0
Zahner, Anna, Witwe. 1
Rösch, P., Arbeiter. 1
Müller, Andr., Invalide. 1
Glößlein, Alex., Zement. 1
Nöth, Hans, Maler u. Lackierer. 1
Weigand, Marg., Zugeh. 2
Nees, Emil, Streckenarb 2
Heiland, Karl, Arbeiter. 2
Korb, J., Vorarbeiter. 2
Schuhmann, El., Näher. 2

Riemenschneider-Straße[1]).

(VI. [Rennweg-] Bezirk. Beginnt an der Hindenburgstraße u. führt ostwärts gegen die Bahnlinie.) G 5.

[1]) Nach dem berühmten Bildhauer Tillmann Riemenschneider, der in Würzburg von 1483 bis 1531 wirkte.

1 *Joseph, Heinr., Priv. 1
*Joseph, Gebr., Weingroßhandlung. 0
Fuhrmann, Paul Wilh., Großhandel u. Agentur. 0
Büttner, Josef, Lageriſt. 2
3 (Lederle, M., Studienr.)
*Staudt, Frz., Kaufm. 0
Reinhard, Ad., Schlosser. 0
Guttenberg, Erich, Freih. v., Staatsarchivar. 1
Modlmayr, Dr. Hans, Oberstudienrat a. D. 2
Schreiber, A., Stud.-Prof. 3
4 *Milch-Centrale, G. m. b. H. 0
*Behringer, Josef, Wirt zum Café Göbelslehn. 0, 1
5 (Fiedler, Albert.)
Haubenreich, Magdal., Obersekretärswe. 0
Nagengast, Anna, Priv. 0
Neuner, Fritz, Dipl.-Ing., Reg.-Verm.-Rat. 0
Nopitsch, Otto, Apothek. 1
Schäfer, Berta, Privat. 1
Bonnet, Emma, Geheimratswe. 2
Silberschmidt, Dr. phil. Rosa, Studienrat. 2
Stautner, Ludw., Rechnungsrat. 3
7 Englert, Aug., Oberbauamtmann. 1
Eschenbach, Dr. iur. et rer. pol. Phil., Reg.-Assessor. 0
Hieber, Ludw. F., Buchhalter. 2
Neu, Marie, Stadtbaumeisterswe. 2
Köhler, Christ., Lehrer. 3
9 Höret, H., Kaufmann. 0
Helfrich, Ad., Stellwerkmeister. 0
Reiter, J., Kaufmann. 0
Höret, Ludwig, Kaufm. 1
Schuler, Valentin, Amtsgerichtsdirektor. 1
Kraus, A., Apothekerswe. 2
Zeuner, Dr. Heinr., Lehrer. 2
Blättner, Abraham, Priv. 3
Dieminger, Lud., Staatsbankkassier.
Schramm, B., Bildhauer. 4
Schmitt, D., Lehrerswe. 4

Rimparer-Steig.

(III. [Grombühl-] Bezirk. Zieht von der Lindleinstr. gegen Norden.) G 1.

— **(Hoehn**, Gustav.)
Hoehns Keller (Bavariakeller). Unbewohnt.
6 Schick, Joh., Oberschaffner. 0
Lippert, K., Stationsgeh. 1
9 Feldner, Andr., Oberschaffner. 0
— **Turnverein Gromb.** e. V. Sommerturnplatz und Schießstätte.

Rimparer-Straße.

(III. [Grombühl-] Bezirk. Läuft vom westlichen Ende der Grombühlstraße gegen Norden.) G 1.

½ **(Eisenbahnarb.)**
Liepold, Gg., Eisenbahnamtmann a. D. 0
Funk, Martin, Obering. 1
Fleischer, St., Eisenbahnbetriebsassistent a. D. 2
Bergmann, Karl, Reservelokomotivführer. 1
⅓ **(Eisenbahnarb.)**
Schott, J., Weichenwärt. 0
Aulbach, G., Stellwerkm. 0
Zänglein, G., Rangierm. 0
Berger, Karl, Werkstätte-Vorsteher. 1
Berger, L., Hilfsarbeiter. 1
Berger, Otto, Bauarbeit. 1
Hofmann, Johann, Stellwerkmstr. a. D. 1
Hofmann, L., Lagerverw. 1
Büttner, G., Rangiergeh. 1
Peubig, Hans, Schlosser. 1
Kirchner, F., Oberbahnm. 2
Schöntag, G., Lokomotivf. 2
Wiedemann, Heinrich, Werkmstr. 2
Emmerling, Phil., Eisenbahnsekretär a. D. 2
¼ **(Eisenbahnarb.)**
Kraus, Georg, Schlosser. 0
Dill, Johann, Wagenaufseher. 0
Greb, Jul., Gasheizer. 0
Kern, M., Schlosser. 1
Eder, Joh., Oberschaffner. 1
Kirchner, G., Schlosser. 1
Oppel, Anton, Säger. 1
1 (Eisenbahnarb.)
Kuhn, Karl, Werkstättevorsteher. 0
Popp, F., Obering. a. D. 1
Waltzinger, Dr. med. Heinrich, Arzt. 1
Bitsch, F., Werkstättevorsteher a. D. 2
2 (Schacht, Gg., Baum.)
Endres, Bab., Witwe. 0
Fuchs, K., Schreinermstr. 0
Hüfner, Joh., Eisenbahninspektor. 1
Hippler, Fr., Zugf. a. D. 1
Mahr, Joh., Zugführer. 2
Janker, Alb., Wagenmeister a. D. 2
Baumann, Joh., Zugf. 3
Baunach, A., Eisenbahnsekretär. 3
2½ **(Schacht**, G., Baum.)
Art, Franz, Theatermusik. 0
Prem, Margareta, Witwe. 0
Prem, Franz, Musiker. 0
Baumeister, Bab., Witwe. 0
Baumeister, O., Bahngeh. 0
Schalk, A., Eisenbahninsp. 1
Först, F., Oberlokomotivf. 1
Gerlich, Fr., Eisenbahnoberinspekt. u. Stadtrat. 2
Selzam, G., Zugf. a. D. 2
Schenk, H., Werkmstr. 3
Geiger, Elise, Steuerbetriebssekretär. 3
4 Berg, G., Prokurist. 1
Rupp, Ant., Rangiergeh. 0
Albrecht, Franz, Kassier. 0
Grebner, Friedr., Packer. 1
Baumeister, Hans, Handlungsgehilfe. 1
Schnarr, Anton, Stadtsekretär. 2
Schnarr, Georg, Postsekretär. 2
Weßner, J., Schrankenwärter. 3
Wagner, Gg., Eisenbahnschaffner. 3
Wagner, Gg. jr., Elektromechaniker. 3
Holzmann, Karl, Heizer. 3
6 Binnöller, Joh., Priv. 0
Lippert, Fr., Lokomotivf. 1
Kuhn, Jak., Lokomotivf. 2
Lippert, Regina, Witwe. 3
Dudde, Augusta, Privat. 3
Spies, Martin, Schreiner. 3
7 (Reichsbahnarb.)
Kassen- u. Aufenthaltsgebäude d. Reichsbahnbediensteten.
8 Trautmann, Heinrich, Lokomotivführer. 1
Grünewald, Leo, Polizeiwachtmstr. 0
Haus, A., Monteurswe. 0
Häfner, F., Musiklehrer. 1
Schüler, R., Lokomotivführ. 2
Sirch, P., Werkführ. a. D. 2
Höß, Ther., Wagenwärtergehilfenwe. 3
Fischer, Rud., Lok.-Heiz. 3
10 (Sattel, Egid., Priv.)
Schott, L., Postassistent. 0
Schwarzhans, Georg, Schaffner. 0
Bechtel, Anna, Witwe. 1
Böttcher, Bruno, Schlafwagenschaffner. 1
Groß, Barbara Antonie, Witwe. 2
Handke, Erich, Schlafwagenschaffner. 2
Rauh, Jos., Eisenbahnsekr. 2
Kempf, Andreas, Post-Betriebs-Assistent. 3
Frankenberger, Engelb., Schaffner. 3
12 (Walter, Marie, Witwe.)
Rückert, Chr., Lokomotivoberheizer. S
Moosmüller, S., Kraftf. 0
Schuberth, Therese, Turmwärterswe. 0
Honeck, Joh., Eisenbahnoberschaffner. 1
Böhm, J., Zugführ. a. D. 1
Ott, A., Schaffner a. D. 2
Ott, Bernh., Postbedienst. 2
Weth, Herm., Bahnschloss. 2
Weth, Lina, Oberschaffnersgattin. 2
Kümmelschuh, Karl, Rangieraufseher. 3
Röder, Anton, Büttner. 3
14 Walter, M., Zugf.-We. 1
Grosch, Ph., Musikal.-Hdl. 0
Pohl, Franz, Schlosser. 0
Schäder, Jos., Bahngeh. 1
Knoblach, A., Zugf. a. D. 2
Mauckner, G., Oberschaff. 2
Strebel, Gg., Eisenbahnpacker a. D. 2
Janker, Jos., Bahngeh. 2

Then, Mich., Lademstr. 3
Fleischmann, Michael, Wagenmstr. 3
Blendinger, D., Obersch. 3
— **Eisenbahnärar.**
Hetzner, Edgar, Ingen. 1
Lanniz, L., Maschhsgeh. 1

Ritter-Gasse[1]).

(V. [Dom-] Bezirk. Führt von der Büttnerstr. in zwei Armen nach d. Goteng. bezw. Augustinerstraße.) D 4.

[1]) Zur Erinnerung an die früher hier bestandene, dem hl. Georg gewidmete Kapelle.

1 (Grünewald, Karl.)
Gruber, Gg., Installationsgeschäft (Lager). 0
Becker, Agathe, Arbeit. 1
Mayer, Anton, Maler. 2
2 Löbbe, Mich., Kutscher. 3
Volkenstein, A., städtisch. Arbeiter. 0
Goldstein, M., Schreinerswitwe. 1
Sauer, Gg., Schneiderm. 2
Gumpinger, Gg., Schneid. 3
3 Zwack, Xaver, Wagn. 2
Amersbach, G., Hafnerm. 0
Reichert, Mart., Arbeiter. 0
Dees, J., Schneider. 1
Rhein, Theod., Buchdr. 1
Seuffert, Dorothea, We. 1
4 Fasel, Lina, Verkäuf. 1
Gangl, Ben., Fuhrmann. 0
Markert, G., Fuhrmann 2
Reus, Marie, Inv.-R. 3
5 (Kratz, Hans, Tüncher.)
Vetter, Leonh., Inv.-R. 0
Wolpert, Max, Arbeiter. 0
Weismeyer, L., Näherin. 0
Grümpel, Gust., Maurer. 0
Merz, Josef, Arbeiter. 0
Popp, Franziska, Witwe. 1
Grimm, Anna, Büttnersmeisterswe. 1
Grimm, Jos., Büttnermstr. 1
Krauß, Karl, Kunsthändl. 1
Trump, Bab., Obsthändl. 1
Trump, Mart., Buchhalt. 1
Mack, Joh., Arbeiter. 1
Brendel, Elise, Fuhrmwe. 2
Decker, Gg., Güterlader. 2
Nußer, Marg., Zugeher. 2
Windisch, Mart., Tünch. 2
Bögelein, Fried., Schloss. 2
Welsch, Hans, Buchdruckmaschinenmstr. R 1
6 *Straub, Frid., Malermeister. 0, 1, 2, 3
7 (Wolpert, Sebastian.)
Seubert, Ph., Heizer. 0
Stupfel, Babetta. 0
Kohler, Friedrich. 1
Eibl, Hans. 1
Hock, Elise, Witwe. 1
Vierrether, Wilh., Kellner. 1
Fill, Franz, Schuhmacher. 2
Oeser, Babette, Witwe. 2
Trabert, Josef, Heizer. 3
Grohganz, M., Geschäftsd. 3
8 (Drexler, Karl.)
Stubenrauch, R., Kaufm. 1
Rüfer, Ludw., Portier. 2
Bieger, Ed., Theatermstr. 2
Feulner, Adolf, Sattlerm. 3
10 (Reusch Erben.)
Riedner, O., Hausverw. 1
Reuther, Susanna, Witwe. 0
Seemann, Joh., Lackierer. 2
Biersack, Kilian, Lackierer. 3
Sieber, Heinr., Fuhrm. 3
12 Ewald, Frieda, Geschäftsinhaberin. 1
Müsch, Karl, Tapezier 0, 2
Ewald, Jakob, Arbeiter. 1
Steinmann, Bab., We. 2

[5]) „Zum Storch".

Roentgen-Ring[1]).

I. [Pleicher-] Bezirk. Zieht vom Ende der Klinikstraße westwärts am inneren Rand des Ringparks bis zur Veitshöchheimerstraße und Luitpoldbrücke.) D E 2

[1]) Zur ehrenden Erinnerung an Geheimrat Exz. v. Roentgen, der in der Zeit von 1888—1900 an der hiesigen Universität wirkte und während dieser Zeit die nach ihm benannten Strahlen entdeckte.

8 (Staatsärar, Univ.-Gebde.) *Physik. Institut.
Stadtmüller, Jak., Offiz. 0
Wagner, Dr. E., Univ.-Pr. 1
9 (Staatsärar, Univ.-Gebde.) *Physiol. Institut.
v. Frey, Dr. med. Max, Geh. Hofrat, Universitäts-Professor.
Ackermann, Dr. med. Dankwart, Univ.-Prof.
Wöhlisch, Dr. med et phil., Privatdozent f. Physiol.
Strohbach, Jul., Oberwerkführer S
10 (Staatsärar, Univ.-Geb.) Zoolog.-zootom. Institut.
Röttinger, K., Univ.-Offiz. 0
11 (Staatsärar, Univ.-Gebde.) Chem. Institut.
*Dimroth, Dr. Otto, Universitätsprofessor. 1
Wentzel, Wilh., Oberpräparator. 0
Rückgebäude:
Strohmenger, Martin, Werkmeister. 0
Goldstein, Mich., Präparator. 0
Müller, Georg, Kaufm. 0
Bamberger, Dr. C., Assist. 1
Hieber, Dr. Walt., Privatd. 1
12 (Staatsärar, Univ.-Gebäude mit Welzscher Marienstiftg.) Augenklinik u. Augenpoliklinik.
Koppey, Ph., Universitäts-Hausverwalter a. D. 0
Küffner, A., Univ.-Offiz. 0
Karbe, Dr. med. Manfred, Assistenzarzt. 0
Gillessen, Dr. med. Peter, Assistenzarzt. 0

Rosen-Gasse.

(VII. [Peter-] Bezirk. Verbindet die Kaserngasse mit der Sanderstr.) D E 5.

1 *Greser, J., Schlossermeister. R 0, 1
Wald, Schaja, Kaufm. 0
Wald, Sury, Schneiderin. 0
Meister, Josef, Arbeiter. 0
Wahler, Elise, Witwe. 1
Wachtel, J., Wein- u. Spirituosengroßhandlg. 1
Roßmann, Jul., Kaufm. 2
Borst, Josef, Schreinermeister (Werkstätte). R
2 (Hufnagel, Marie.)
Hufnagel, Wilh., Hausd. 1
Bechmann, Ad., Schmied. 1
Tempel, Phil., Zugeherin. 1
Deucker, Andr., Schiffer. 2
Hufnagel, F., Kutscher. 2
3 Hamann, L., Schreinermstr. 0, 1
Friedrich, Elise, Witwe. 2
Sopp, Eug., Bahnarb. 2
Rückgebäude:
Hamann, Ludwig jun., Schreinermstr. 0
Wölfel, Josefa, Zugeh. 1
Wölfel, Marie, Büglerin. 1
Popp, M., Zugeherin. 2
4 Finck, Philipp, Wagnermstr. 1
Geßner, Babette, Witwe. 0
Hiller, Lorenz, Hausdien. 0
Hofmann, Cäcilie, Witwe. 0
Bodesohn, Hans, Prokur. 1
Bodesohn, Soph., Hausmeisterswe. 1
Herbig, Joh., Arbeiter. 1
Menninger, Otto, Ofensetzer. 2
Rohracker, M., städt. Arb. 2
Hartmann, Mich., Inval. 2
Rückgebäude:
Müller, Elisa.
Saal, Fr., städt. Arbeiter. 1
Pöll, Adam, Schneiderm. 1
Trapp, Joh., Kammacher. 1
Bröckel, Frz., Schneider. 2
4½ (Scheller, Eduard, Schlossermstr.)
Nothaft, Joh., Schuhm. 0
Herrmann, F., Buchbind. 0
Reuß, Gg., Lagerarbeiter. 1
Mauder, Karl, Schneidermeister. 1
Heinlein, Fr., Buchhalter. 2
Müller, Joh., städt. Arb. 2
Graf, M., Bahnbedienst. 3
Müller, Elise, Händlerin. 3
Würzburg. Zwiebackwerk, Inh. Jos. Raps. R
4⅓ *Scheller, Eduard, kunstgew. Werkst. und Schlosserei. 0, 1
Lorenz, H., Metzg., (Lad.) 0
Schweizer, J., Schneidermeister. 2
Rauch, Marg., Witwe. 2
Herrmann, Fried. Aug., Maschinentechniker. 2
König, Frz. K., Zigarrenm. 2
4¼ (Scheller, Eduard, Schlossermstr.)
Spiegel, Gg., Schuhm. 0
Drechsler, F., Kaufmann. 0
Hofmann, J., Arbeiter. 0
Lurz, Fr., Zigarrenmach. 1
Unitz, Franziska, Inv.-R. 1
Schmitt, Georg, Dachdeck. 1
Weickert, M., Pensionist. 2
5 Hufnagel, Marie, We. 1
Hufnagel, J., Spediteur. 1
7 Stapf, L., Werkmstr. 1
Stapf, Phil., Klein-R. 1
Weber, Anna, Witwe. 1
Schneider, Konr., Arbeiter. 2
8 (Schmitt, C. Chr., Erb.)
*Huber, F., Konditoreibes. 1
Rauschkolb, Marie, We. 1
Kilian, Gg., Arbeiter. 1
Liebstückel, J., Tüncherm. 1
Kunkel, Leonh., Schmied. 1
Meier, Karl, Arbeiter. 1
Seufert, Wendelin, Bautechniker.
Franz, Karl, Lagerarbeit. 2
Baumann, L., st. Vorarb. 2
Scheuring, B., Schneidm. 2
9 Schmitt, Jos., Häfner. R 1
Hellmuth, Maria. 0
Schmidt, Marg., akadem. Schneiderin. R 0
Grebner, Bernh., Transportarbeiter. R 1
Mai, Philipp, Johann, Maschinenhaus-geh. R 1
11 Königer, Frz., Bäcker u. Inhaber d. Weinstube z. Rosenbäck. 0, 1
Loster, Franz, Erdarbeit. 1
Schönberger, E., Inv.-R. 2
Glücker, Alf., Arbeiter. 2
Muck, Therese, Zugeh. 2
Beudler, O., Kraftwagenf.
13 (Bechmann, Adolf, Eisenbahnschmied.)
Schätzlein, K., Chauffeur. 1
Ungemach, Val., Metzger. 1
Wiesler, Ad., Rentner. 1
Leitner, Andr., st. Arbeit. 2
Krügel, Joh., Arbeiter. 3
15 (Mittenzwey, Josef, Maler.)
Mandtel, G. jun., Buchh. u. Geschäftsführer. 0
Mandtel, Georg sen., Hefenhändler. 1
Mehling, Maria, Inv.-R. 1
Göbel, Anna, Putzfrau. 2
Drechsler, Karl, Bahnschlosser. 2
17 Rügemer, Burkard, Steinhauer. 0
Loch, Christ., Kutscher. 0
Precht, P., Arbeiter. 1
Brenner, R., Taglöhnerin. 1
Heim, Dora, Näherin. 2
Mahlmeister, Fr., Packer. 2
Ganz, Joh., Taglöhner. 3
19 (Bachmann, Josef.)
Wolfromm, A., Spengler. 0
Schaefer, Walter, Bankbevollmächtigter. 0
Kleinsteuber, Franz, Reg.-Baumstr. 1
Wertsch, K., Amtsrichter. 1
Kroeckel, O., Obersekretär. 2
Wallrapp, R., Bankprok. 2
Fäth, E., Flurber.-Assess. 3
*Hannwacker, Fr., Reg.-Baumstr., Zivil-Ingen. 3
19a (Bachmann, Josef.)
Warmuth, H., Verwalt.-Anwärter. 0
Plochmann, Dr. E., Arzt. 0
Herrlein, Andr., Obst-, Blumen- u. Gemüsehdlg. 1
Wettengel, M., Kaufm. 1
Weber, Carl, Fabrikant. 2
Borst, Frz., Min.-Amtm. 2
Reuß, W., Staatsbankbuchhalter. 3
Hassauer, E., Uhrmacher. 3
21 Ehrenberg, Ph., We. 2
Feth, Georg, Schreiner (Werkstatt). 0, 1
Schüßler, Sophie, Zugeh. 0
Reinstein, F., Inv.-R. 1
Schärlein, K., Kfm.-We. 2
Meinfelder, Hugo, Kontrollbeamter. 2
23 (Riedmüller, Ernst.)
Ruttor, Kasp., Zementeur. 0
Nietz, Elise, Witwe. 0
Völker, Fritz, Arbeiter. 1
Münich, Gg., städt. Arb. 1
Staub, Gust., Tapezier. 2
Eder, Johann, Tüncher. 2
Spanheimer, J., Fuhrm. 3
Schlichting, H., Schmied. 3

[21]) „Zum Klinbild".

Rosenmühl-Weg.

(III. [Grombühl-] Bezirk. Weg von der Aumühle östlich zur Rosenmühle.) L 2.

— (Bürgerspital.)
Gutsverwalt. Josefshof.
Neun, Wilh., Bauarbeiter. 0
Burger, Georg, Schmied. 0
Wolf, Heinr., Taglöhner. 1

Rothof-Straße.

(I. [Pleicher-] Bezirk. [Dürrbachau.] Neue Straße zwischen der Zeller Mainbrücke und der Veitshöchheimerstr. bei dem Gute Rothof.)

3 Z. ohne Gebäude.

Rotkreuz-Steige.

(I. [Pleicher-] Bezirk. Fortsetzung der Rotkreuzstr. jenseits der Bahn zum Bismarckturm.) D 1.

4 *Schwab, Berthold, Seifenfabrikant.
Kolb, Theod., Hauptmann a. D. 0
Zeidler, Gustav, Kaufm. 2
Rau, Ch., Kaufmswe. 2
Miller, H. von, Reg.-Baumstr. 3
Nebengebäude:
Herderich, Fr., Chauffeur. 0
Herderich, H., Kutscher. 0
Schwab, Georg, Schrein. 0
Körner, Julie, Witwe. 1
Hering, M., Schneider. 1
5 *Bolza, Dr. H., Dipl.-Ingenieur. 0
Stark, J., Fabrikarbeiter. S
Billmann, Hans, Buchdrucker. 0
Ziegler, Marg., Witwe. 1
Baum, K., Obersekretär. 2
10 [Villa Luginsland.]
*Steeb, Herm. Fr., sen., Teilh. d. Fa. Steeb & Co. 0
*Steeb, Ernst, jun., Teilh. der Fa. Steeb & Co. 1

Rotkreuz-Straße.

(I. [Pleicher-] Bezirk. Führt von der Veitshöchheimerstr. nordöstlich bis zur Bahnkreuzung und Ständerbühlstraße.) D 1 2.

5 *Eckert, Anton, Dipl.-Ing., Architekt. 1
Zeißler, N., Lokomotivführerbewerber. S
Schultheiß, Luise, Apothekerswe. 0
Skraup, Dr. Philipp, Professor. 0
Schmalzried, G., Brauereidirektor. 1
Weigand, V., Privatiere. 2
Stumpf, Anna, Oberpostratswe. 2
Arnold, Andr., Oberstabsapotheker a. D. 3
Herbert, O., Oberl. a. D. 3
7 (Eckert, Dr. Georg.)
Backmund, N., Oberförst.-Witwe. 1
Sorg, Ad., Oberreg.-Rat a. D. 2
Dittmeyer, Emma, Lehr. 3
Dittmeyer, Hel., Handelsoberlehrerin. 3
9 (Ernsthal, Karl.)
Ernst, P., Arbeiter. S
Philipp, Ella, Eisenbahnobersekretärswe. 0
*Heß, Siegfried, Viehhdl. 0
Mehler, Ludw., Major. 1
Huttner, Dr. phil. Friedr., Reg.-Apotheker u. Chem. 1
Neumayer, Dr. med. W., Reg.-Medizinalrat. 2
Seuffert, Franz, Hauptmann d. Landespolizei. 2
Künneth, H., Oberpostinsp. 3
Michel, Antonie, Postinspektorswe. 3
Michel, Oskar, Zahnarzt. 3
11 *Wagner, Josef Robert, Kaufmann 0
*Jakob, Siegfr., Großviehhändler. 1
Hainlein, G., Kaufmann. 2
Wolpert, H., Pol.-Hauptmann. 3
Rückgebäude:
Baumann, Max, Kaufm. 1
Zorn, Wilh., Eisenbahnoberschaffner. 2
13 *Renkenberger, Max, Inhaber d. Fa. „Main-Elektra". 0
*Klein, S., „Rotkrz.-Eck", Kolonialwaren- u. Feinkosthandlung. 0

*Hoffmann, A., Holzgroßhandlung 1
Scheidler, Anna, Verkäuf. 1
Reifert, K., Oberst a. D. 2
Neidert, Lina, Arztswe. 2
Wehner, M., Schneidmstr. 3
Hankl, Josef, Schuhmachermstr. 4
13½ (Ullrich, Th.)
Kraus, Gg., Gasarbeit. 8
Winckler, A., Lagerhaus-Instruktor. 0
Rixius, Gretchen, Postverwalterswe. 0
Kaler, E., Oberregier.-Baurat. 1
*Lein, A., Fabrikantenwe. 2
Reißer, Paul, Oberreg.-Baurat. 3
Menges, Jos., Kaufm. R
15 Hoffmann, M., Priv. 1
Rüger, Chr., Schuhmm. u. Schuhwarenhandl. 0
Helbig, Val., Metzger. 0
Eyrich, Fr., Oberpostsekr. 1
Niebeler, Marg., Priv. 1
Rosa, Konr., Postinspekt. 2
Mock, Aug. 2
Lukas, Andr., Bankvorst. 3
Bär, Babette, Postoberschaffnerswe. 3
16 (Wörner, Ant., Oberzollsekretär.)
Jäger, J., st. Baukontr. 0
Schelbert, J., Direktor der städt. Sparkasse. 1
Schech, Fritz, Eisenbahnobersekretär. 1
Schulz, Otto, Ingenieur. 2
Heß, K., städt. Amtsvollz. 2
Büchler, K., Lehrerswe. 3
Stecher, Gg., Schlossermeister u. Herdfabrikat. 3
16½ (Pfister, Alfons.)
Lorenz, Mart., Bäckerm. u. Kolonialwarenhändl. 0
Prandl, Josef, Oberlokomotivführer a. D. 0
Hofmann, Joh. Gerhard, Postassistent. 1
Speitel, Frz., Techniker. 1
Folz, Karl Eugen, Eisenbahninspektor. 1
Spörner, J., Bäckermeisterswe. 2
Christ, Bernh., Kaufm. 2
Göbel, J. S., Wagenmstr. 2
Götz, Marie, Lehrerswe. 3
Buhlheller, Apoll., Witwe. 3
Rückgebäude:
Ebert, J., Stationsgeh. 0
Zahner, Marie, Witwe. 0
Voll, Josef, Schlosser. 0
Faßmann, Marie, Privat. 1
Deppisch, W., Lagerist. 1
Schad, Hans, Metzger. 2
Gabel, Ed., Schlosser. 2
17 (Herbig, Michael.)
Zeilmann, M., Lokomotivführerswe. 0
Stahr, Eva, Witwe. 0
Schnupp, Joh. Martin. 1
Schebler, M., Schreiner. 1
Kleinhenz, A., Privatier. 2
Stämmer, K., Metzger. 2
Dumbacher, Dr. Cornel, Studienrat. 2
Reinhardt, Joh., Lokomotivführer. 3
Krug, M., Bahnobersekretärswe. 3
Oswald, L., Postassistent. 3
18*Greubel, Ph., Kaufm. 1
Storbeck, Fr., Obst- u. Kolonialwarenhandlg. (Laden). 0
*Ried, Ph., Nachf. (Inh. Ph. Greubel), Landw. Samen- u. Kraftfutter-Großhdlg. 0
Fichtl, H., Metzger. 0
*Röhm, Rud., Obersteuersekretär. 1
Greubel, Marie, Witwe. 1
*Ritz, Josef, Kaufmann. 2
*Etsch, Franz, Kaufmann. 2
Römmelt, J., Verkäufer. 3
Thoma, Dr. Eugen, Reg.-Medizinalrat. 3
Heilmann, Andreas, Versicherungsbeamter. 4
19 Mayer, Adam Anton, General-Agentur. 4
*Vers.-Gesellsch. Hovad-Konzern, Generalagent. (Geschäftsraum). 0
*Mayer, Max, Kolonialwarengroßhdlg., G. m. b. H. (Bureau u. Lager). 0
Wittauer, Babette, Witwe. 0
Fischer, Kathar., Witwe. 0
Wetzel, Anna, Obersekretärswe. 1
Günther, Joh., Orgelbauer und Vertreter. 2
Lang, Ferd., Kaufmann. 2
Weingärtner, A., Eisenbahnsekretär a. D. 3
Gramm, K., Eisenbahnobersekretär a. D. 3
Fischer, Fritz, Sparkassensekretär. 4
21 Firsching, K., Wirt z. Schenkenschloß. 0
Springer, Elsa, Schneid. 1
Merzbacher, K., Wagenaufseherswe. 1
Engel, Jos., Postinspekt. 2
Elzinger, J., Eisenbahnbeamter. 2
Kielmeyer, S., Privatiere. 3
Levi, Rike, Privatiere. 3

Rotlöwen-Gasse.

(VII. [Peter-] Bezirk. Verbindet die Sanderstr. mit der Münzstraße und dem Zwinger.) E 5.

1 (**Loster**, Franz, Förster in Uffing.)
Eismann, L., Hutmmstr. 0
Friedel, Adolf, Kaufmann. 0
Günder, Magd., Hauptlehrerswe. 1
Engelhardt, H., Studienprofessor a. D. 1
Kohler, Dor., Postdirektorstochter. 1
Reininger, M., Klein-R. 2
Gerlach, Adam, Buchdruckerei-Faktor. 2
Werner, J., Friseurmstr. 3
Gradler, Josef, Herrnschneiderei. 3
1½ (Loster, Franz, Förster in Uffing.)
Hebel, A., Theatermusik. 0
Kriner, Jos., Geigenbauer. 1
Herrhammer, F., Rechnungskommissär. 2
Seubert, Sabine, Witwe. 3
Brand, Kath., Inv.-R. 3
2 *Beer, Gg., & Söhne, Mälzerei, Getreidegroßhandel u. Restaurat. 0, 1
*Beer, Gg. sen., Teilh. d. Fa. Gg. Beer & Söhne. 1
*Beer, Josef, Teilh. d. Fa. Gg Beer & Söhne. 1
*Beer, Gg. jr., Teilh. d. Fa. Gg. Beer & Söhne. 1
3 (**Weigel**, Therese, Schreinermeisterswe.)
Weigand, M. 0
Philipp, Josef, Wachtmstr. d. Landes-Pol. 0
Kazenberger, Aug. Ferd., Landger.-Obersekretär. 1
Hartung, Ant., Schlossermeister. 2
Kautz, Josef, städt. Arb. 3

1) „Zum großen Löffel".

Rückgebäude:
Grimm, Ambr., Kellerm. 0
Lieb, Franz, Bildhauer (Werkstatt.) 0
Weigand, Georg, Wassergasmacher. 0
Schnepper, Käth., Schneidermeisterswe. 1
Reinhardt, M., Landrichterswe. 2
Reinhardt, Hein., Buchh. 2
5 (Weigel, Therese.)
Beck, Ludw., Schuhmm. 1
Breunig, A., Arbeiter. 1
7*Feldhahn, M., Witwe. 2
*Feldhahn, H., Wein- u. Spirituosengroßhandlg., G. m. b. H. 0
Glaser, Wilh., Obersteuerinspektor. 1

7) „Zum goß. Feudenberg".

Rotscheiben-Gasse.

(V. [Dom-] Bezirk. Verbindet die Ebracherg. mit der Ketteng.) F 4.

1 *Pickel, Fr., Bäckermstr. 0
Döllein, Ad., Schreinerg. 1
Krug, Jos., Metallschleif. 1
Leinicker, Joh., Erdarb. 1
Göbet, Jos., Schuhmach. 2
Büttner, Burk., Bahngeh. 2
Philipp, Amalie, Witwe. 2
Schmitt, Appoll., Inv.-R. 3
Stegmaier, Anton, Goldschmiedemstr. 3
2 (Viering, Anna, Witwe.)
Kropp, Thekla, Kolonialwarengeschäft. 0
Kropp, J., städt. Gärtner. 0
Ballinger, R., Schneidermeister. 1
Vierheilig, Georg, Buchbindermstr., Papier- u. Schreibwarenhändler. 2
Viering, H., Postsekretär. 2
Hiller, Raim., Schreiner.
3*Glos, K., Kunstschloss. 0, 1
Franz, Gretch., Witwe. 2
Franz, Heinr., Militäranwärter. 2
Franz, L., Bankprokurist. 2
Seegenschmidt, Lina, Kassierern. 3
4 Viering, Anna, Witwe. 2
Reiß, Karl, Heizer. 1
Viering, H., Oberpostsekretär. 2
Beringer, Jul., Maler- u. Lackierer. 3
Rückgebäude:
*Weiler, Eugen, Glasermeister (Werkstatt).
Walter, Bernh., Buchh.-Diener. 1
Strohhöfer, Philom., We. 2
5 (Petzolt, Geschwister, Erben.)
Müller, Kasp., Sortierm. 0
Wittmann, Gr., Damenschneiderin. 0
Kuhn, Val., Schreiner. 1
Hofmann, Johann, Buchdruckereibesitzer. 1
Müller, Th., Offiziant. 2
Heß, Otto, Versorgungsanwärter. 3
Heß, E., Damenschneidermeisterin. 3
6 König, V., Schuhmm. 0
Ditt, Osk., Inv.-R. 1
Ebert, Karl, Willy, Uhren- u. Goldwarengeschäft. 2
Schlereth, Christ., Inv.-R. 3
8*Halbleib, J., Weinessig- u. Likörfabrikant, Obst- u. Beerenweinkelterei und Weinhandlung. 0, 1

1) „Zur roten Scheibe".
3) „Zur Himmelsleiter".
6) „Zum hl. Blut Christi".

10 (Staatsarar.)
Beifuß, Elise, Verkäuferin. 1
Beifuß, Gg., Domstiftskirchner. 1
Guggenberger, Barbara, Kirchnerswe. 1
Guggenberger, Maria, Buchhalterin. 1

Rottendorfer-Straße

(m. Erzherzog Karl-Platz).
(VI. [Rennweg-] Bezirk. Zieht vom Rennweg ostwärts über die Bahnlinie gegen Rottendorf zu.) G—J 4.

1 Mohr, Johanna, Privatierswe. 0
Groll, Hans, Dipl.-Kaufmann. 0
Haas, F., Privatierswe. 1
Nirmaier, Leni, Studienprofessorswe. 2
Dalhem, Karl Jos., Kunstmaler. M
Schätzlein, Jos., Friseurmeister. N
1½ Feile, Jos., Kunstbildhauer. 1
*Keller, J. F., Maler-, Lackierer- u. Tünchermstr., Obermstr. d. Fr. Tüncherinnung. 0
Stiefel, Eugen, Privat. 0
Geringer, Bab., Witwe. 0
Kurz, Jakob, städtischer Beamter. 1
Chambosse, F., Prokurist. 1
*Goller, H., Kaufmann. 2
Riehmann, Dora, Oberpostinspektorswe. 3
Karl, D., Posterpeditorswitwe. 3
Michel, Heinrich, Stabszahlmstr. a. D. 4
Hautsch, Anna, Oberexpeditorswe. 4
1⅓ Alzheimer, Ferdin., Bankbeamter. 2
Aigner, M., Zollamtm.-Witwe. 0
*Theimer, J., Zigarrenfabrikant. 1
*Rosenbaum, Albert, Zigarrenfabrikant. 1
Oelhafen-Schöllenbach, Friedr. von, Kaufmann. 3
Oelhafen-Schöllenbach, Gg. von, Postinspektor. 3
Backmund, A., Klavierlehrerin. 3
Seubert, Hedw., Landgerichtsratstochter. 4
3*Wohlfahrt, F., Kolonialw.- u. Delik. Gesch. 0
Brunnbauer, Jos., Geschäftsinhaberin. 0
Rase, L., Kaufm. u. Vertr. der Maggi-Gesellschaft. 1
Oppenheimer. Cäc., Prw. 2
Ritter, M., Studienratswitwe. 3
3½*Aktiengesellschaft f. landw. Masch. (Bur.) 0
*Mayer, E., Großkaufm. 1
*Backofen, Paul, Fabrikdirektor u. Handelsricht. 2
Freytag, W., wissensch. Univ.-Zeichner. 3
Weisflog, A., Werkmstrs.-Witwe. 4
4 *Mogg, K., Apothekb. 1
*Luitpold-Apotheke. 0
Günzler, Gottl., Oberreg.-Baurat. 0
Wachs, Friedr., Bankdirektor. 1
Köhl, Franz, Hauptmann u. Batterie-Chef. 2
Hämmelmann, Aug. Jos., Dipl.-Ingen., Chemiker. 2
Silbermann, Ad., Weingroßhandlung (Kontor u. Kellerei). R
5 (Vogel, Emil).
*Nikola, Alois, Kaufm., Drogen u. Kolonialw. 0
*Stich, Johann Georg, Schweinehandlung. 1
6 *Barth, A., Metzgerm. 0
Appoldt, Fr., Steuerinsp. 0
Brunnbauer, K., Kaufm. 1
Ullamer, L., Hauptmann a. D. u. Verw.-Insp. 1
Drescher, Ferdinand Karl, Oberregierungssekretär. 2
*Zieroff, Joh., Subdir. 2
Simon, Elise, Witwe. 2
Schollenhammer, Geschw. 2
8*Biedermann, Georg, Bäckermstr. 0
Roman, Exz. Freifrau v., Reg.-Präs.-We. 1
Heigl, Ludw., Stud.-Prof. 2
Moritz, Adolf, Eisenbahnassistent. 3
Popp, Marg., Privatiere. R
9 Frank, Joh., Witwe. 1
Weigand, Ph., Dipl.-Ing. 0
Koch, Christ., Eisenbahn-Sekretär a. D. 2
Koch, K., Bureaubeamtin. 2
Wedel, G., Landw.-Assess. 2
Karl, Kuni, Näherin. 3
10*Steinberger, Klara, Inh. d. Fa. M. Steinberger, Weingroßhandlung (Kontor u. Kellerei). 0
*Drescher, A., Kaufmann. 1
*Brod, Dr. med. Mich., Facharzt f. Chirurgie. 2
Höhne, H., Lithograph. 3
Löser, Frz., Studienrat. 3
Kusterer, M., Teilh. d. Fa. Kleinmann & Roßmann. 3
12 (Fleischmann, Christ.)
Piris, Heinr., Dipl.-Ing. 0
Piris, K., Postsekretärsw. 0
*Oestreicher, Wilh., Dipl.-Kaufmann u. beeidigt. Bücherrevisor. 0
Dumpert, Franz, Obergewerberat, Dipl.-Ing. 1
Stegmüller, Hans, Oberregierungsrat. 2
Knauf, Georg, Eisenbahninspektor. 3
Reichsverb. für Waisenfürsorge. 3
Deutsche Reichsfechtschule, e. V. Verband Würzb. 3
13*Fritz, M., Kolonialw.- u. Delikatessengeschäft. 0
Schmitt, J., Staatsbankinspektor. 1
Hofmann, Käthch., Forstmeisterswe. 2
Rösl, H., Flurber.-Oberamtmann. 2
Haus, Heinr., Werkführ. 3
13½ (Neuberger, Max, Haßfurt.)
Zill, Leonhard, Lebensmittelgeschäft (Laden). 0
Conrad, Joh., Bahngeh. 0
Pfeiffer, Anna Marie. 0
Bestle, Eug., Käse-Großhandlung. 1
Teschemacher, K., Witwe. 1
Hirschmann, Friedrich, Oberregierungsrat. 2
Zahn, Franz Michael, Zimmerpalier. 3
15 Strobel, C., Postassist. 1
Lutz, Otto, Konditorei u. Café Germania. 0
Emmert, Val., Gastwirt. 1
Baumann, Elise, Priv. 2
Oehrlein, Heinr., Kaufm. 2
Reuchlin, Rich., Eisenbahn-Inspektor. 2
Kolb, Hch., Preßvergold. 3

15a (Eisenbahnärar.)
Bahnwärterposten 81.
Krapf, Alex, Schrankenw. 0
16 (Teutonia, Landsmannschaft.)
*Rosenberger, Dr. med., Hermann, Major a. D. 0
Endres, Karl, Hausmstr. 2
17 Faulhaber, M., Art.-Hauptmann a. D. 1
Hagl, Aug. Wilh., Pol.-Hauptmann. 1
*Völker, Jos., Fahr- u. Motorradhandlung. 1
18 *Schömig, P., Ing. 0, 1
Strohmenger, Frz., Bahnbediensteter. S
20 *König, Dr. Fritz, Geh. Med.-Rat, Prof. f. Chir. u. Direktor d. Luitpoldkrankenhauses. 0, 1
Frauenstein, Georg, städt. Friedhofarbeiter. S
Muffat, Marie. 2
21 *Metzger, Jak., Kaufmann. 0, 1
Seifferth, Val., Schneidermstr. 0
22 *Herold, Otto, Privatmann. 0, 1
*Thelemann, Ad., Hauptmann d. Reichswehr. 0, 1
*Herold, Ph., Kaufmann, Oberleutnant a. D. 1
23 *Brückner, Emil, Vorstandd. Brückner-A.-G. 0, 1
Zahn, Ad., Post-Motorwagenführer. 2
25 *Tzschaschel, O., Buchh.
27 Arminenheim (E. V.), Burschenschaft Arminia (Bundeshaus).
Waßmer, K., Hausmstr. und Musiker. 0
28 *Risch, H., Justizrat, Rechtsanwalt.
29 *Stattelmann, Otto, Gartenwirt „zum letzten Hieb", Roheishdl. und Bierlager. 0, 1
Stattelmann, J., Privat. 1
Baumann, B., Metzger. 2
*Weißbräuhaus Würzburg, Fritz Heindl (Geschäftsräume). N
Helk, Peter, Theaterbeleuchter. N
Koberger, W., Braumstr. N 1
33 Kreis, Hermann, Architekt. 1
Bechmann, Fr., Offiziant. 0
36 (Stadtgemeinde.)
Zolleinnehmerei.
Helferich, Kl., städt. Gefälleinnehmer. 0
— **(Frank,** J., Witwe.)
Späth, Franz, Gastwirt. 0
Turnverein Grombühl (Sportplatz).
52 (Kriegersiedlung Galgenberg.)
Wenzel, Konr., Mechan.
54 (Kriegersiedlung Galgenberg.)
*Stolz, H., Kaufmann und Agenturen.
Stolz, Joh., Stat.-Geh.
56 (Kriegersiedlung Galgenberg.)
Assel, Hans, Oberkellner.
58 (Kriegersiedlung Galgenberg.)
Grebe, Konr., Kraftfahr. 0
Pfeifer, Karl, Fräser. 1
60 (Kriegersiedlung Galgenberg.)
Berger, Adam, Arbeiter.
62 (Kriegersiedlung Galgenberg.)
Helferich, Josef, Lohnschlächter.

Rückert-Straße[1]).

(VIII. [Sanderau-] Bezirk. Querstraße von der Huttenstraße zum Oberen Mainkai, zwischen Sonnen- und Frühlingstraße.) E 7.

[1]) Nach dem fränk. Dichter Friedrich Rückert (geb. 1788, gest. 1866), der 1805—1809 hier die Universität besuchte, benannt.

5 Haag, K. jun., Kaufm. 0
Haag, Therese, Kolonialwarenhandlung. 0
Haag, Karl sen., Kaufm. 0
Stephan, Greta, Schneid. 0
Maier, Christine, Eisenbahninspektorswe. 1
Maier, Ludw., Eisenbahninspektor. 1
Wolf, Ant., Postsekretär. 1
Fromm, H., Kaufmann. 2
Leimer, Karl, Landgerichtsrat. 2
Bolz, Anna, Damenschneiderin. 3
7 (v. Tettenborns Erben.)
Mayer, Sally, Kaufmann. 0
Strauß, Ernestine, Privat. 0
Fischer, Gg., Kaufmann. 0
Kunkel, Ph., bürgerspitäl. Rentamtmann. 1
Vervier, Johanna, Priv. 1
Stöckhert, Gg., Forstverwalter a. D. 2
Streng, F., Verwaltungssekretär. 2
Lohse, M., Verbandssekret. 3
8 Burgstaller, Wenzel, Hausbesitzer. 1
*Bezold, Fr., Bankdirekt. 0
Fehrer, M., Wagenwswe. 0
Maurer, Marg., Bahnverwalterswe. 2
Drechsler, K., Konrektswe. 2
Bühler, R., Verwaltungsinspektor. 3
Ries, Bernh., Reg.-Sekr. 3
9 *Graf, Frz., Fabrikant. 1
Gelhaar, M., Prof.-We. 1
Aurich, B., Verw.-Oberinspektor. 2
Mang, K., Arztswe. 3
Helmstaedt, E., Bureauvorsteherswe. 3
Kappelmann, Lina, Steinhauerswe. 4
Haupt, Jos., Schreiner. 4
Theiß, Phil., Verw.-Sekr. 4
10 Krodel, J., Oberpostinspektorswe. 0
Krodel, Frz., Volksschull. 0
Rüger, J., Schuhmachermeister u. Schuhwhändl. 0
Häffner, Gottl., Gend.-Oberst. 1
Heußler, Theodor, Oberregierungrat. 2
Wolf, Andreas, Kaufm. 3
11 (Wagner, Franz.)
Lewald, Geschwister. 0
Staub, Frz., Privatier. 0
Rupp, Peter, Geschäftsf. 1
Oßwald, Ant., Vertragsangestellter. 1
Zöller, Anna, Privatiere. 1
Uehlein, Gottfr., Obersteuerinspektor. 2
Gutmann, Bernh., Weinhandlung. 2
Baumann, Martin, städt. Arbeiter. 3
12 Lutz, Lina, Privatiere. 0
Ehehalt, Aug., Monteur. S
Steinhäuser, Max, Fabrikant. 0
Sedlmaier, Isidor A., Privatier. 1
Hagen, Margar., Privat. 1
Zillinger, Dr. phil. Wilh., Studienrat. 1
Weiland, Josef, Oberlandesgerichtsdirektor. 2
Dreher, Elise, Witwe. 3
13 (Wimmers Erben).
Eckardt, O., Verw.-Sekret. 0
Reißelsberger, Luise, Kurzwarenhändlerin. 0
Aydt, Fried. Wilh., Obersteuersekretär. 1
Leune, Franz, Prokurist. 1
Greßmann, Otto, Kassenverwalter. 2
Tröber, Steph., Elektromonteur. 2
Willberg, Albert, Kanzleiassistent. 3
Volk, Kunigunde, Spenglermeisterswe. 3
14 Fehrer, J., Privatier. 0
Belz, Josefine, Rentnerin. S
Sauer, Maria, Köchin. S
Faber, Georg, Zigarrengroßhändler. 0
*Dames, Dr. iur. Karl, Landgerichtsdirektor. 1
*Zapf, Theodor, Landgerichts-Präsident. 2
Wurzschmitt, Frz., Archit. 3
Wurzschmitt, Frz., Dipl.-Ingenieur. 3
Schaber, Fr., Arbeiter. 3
Uhlmann, Ant., Kellner. 3
15 Schmachtenberger, Maria, Privatiere. 1
Braun, Karl Willi, Kelln. 0
Deininger, L., Postinsp. 0
Diem, Gg., Pol.-Wachtm. 1
Müller, Jos., Verw.-Oberkommissär a. D., Musiklehrer. 2
Volkel, Paul, Bankbeamt. 2
Schmidt, Josef, Optiker. 3
Breunig, Sim., Kraftfahr. 3
16 Greul, Rich. Alois, Hauptlehrer a. D. 2
Greul, Karl Mart., Kaufm. 0
Mauerer, Dr. med. Eugen, Arzt, Hauptmann a. D. 0
Dittmar, Alb., Studienrat. 1
*Weigand, Anton, Agent. 1
Graf, Erich, rechtsk. Stadtrat. 2
Rectanus, Anna, Rechnungsratswe. 3
Amrhein, Leonh., Schrein. 3
Schäfer, Eug., Lokomotivführerbewerber. 3
Hofmann, L., Magaziner. R
17 *Winter, Georg, Metzgermstr. 0
Trapp, Angelina, Gend.-Wachtmeisterswe. 0
Grimm, W., Reg.-Assist. 0
Weißerth, G., Bankbeamt. 1
Vogel, Marg., Lehrerswe. 1
Eber, H., Postinspektor. 2
Moegen, F., Postinspektor. 2
Geißler, M., Oberamtsrichterstochter. 3
18 (Eschenbachs Erben.)
Rappelt, L, Dekorateur. S
Schmitt, Ferd., Gerichtsobersekretär. 0
Stierhof, Helmut, Archit. 0
Röhrl, Hans, Dipl.-Ing., Flurber.-Amtmann. 1
Graser, Aloisia, Hauptlehrerswe. 1
Fuchs, Marie, Oberamtsrichterswe. 2
Volk, Siegm., Kaufmann. 3
Gugel, Eug., Studienrat. 3

Rüdiger-Straße[1]).

(II. [Hauger-] Bezirk. Führt von der Kapuzinerstraße zur Ludwigstraße.) F 3.

[1]) Die beiden Straßen Rüdiger- und Wolfram-Straße wurden zur Ehrung der Brüder Wolfram und Rüdiger Teufel (Tüfel) so benannt, die ihren Garten zwischen der Kapuzinerstraße und Ludwigstraße dem Kartäuserorden zur Erbauung des Klosters Engelgarten (Kartause) gaben (Heffner II. Aufl. S. 48), und welche sich durch reichliche Schenkungen an das Bürgerspital verdient machten (Heffner S. 70).

2 *Riesenfeld, A., Privat. 1
*Mannheimer, Gebrüder, Weingroßhandlg. Inh. L. & J. Mannheimer (Bureau). 0
*Braunschweiger, Alfred, vorm. S. Bing jr., Schuhgroßhandlung. 0
Hertel, L., Oberregr.-We. 1
*Riesenfeld, Br., Kaufm. 1
Nitzsch, Otto, Oberreg.-Baurat. 2
Hauck, Karl, Kaufmann. 2
Schlereth, J., Privatm. 3
*Burlein, Otto, Getreidegroßhändler. 3
Schäfer, Anna, Stationsmeisterswe. 4
Hohn, Gretchen, Privat. 4
Zeuch, Joh, Buchhalter. 4
Wagner, Th., Damenschn. 4
4 (Riesenfeld, Alfred.)
*Reichsbund deutsch. Papier- u. Schreibwarenhdl. e. V. (Geschäftsstelle). 0
Behr, Dr. iur. et rer. pol. Otto, Privatgelehrter. 0
Royackers, Anna, Apothekerswe. 1
Royackers, Richard, Amtsanwalt. 1
*Simon, Karl, Kaufm. 2
*Schwab, Robert, Weingroßhändler. 3
Wolz, Anna. 4
Wolz, Dora, Näherin. 4
Wolz, Ottilie, Näherin. 4
Gräf, Ludw., Kaufmann. 4
Prister, Marg., Sprachlehrerin. 4
*Mannheimer, Gebrüder, Weingroßhdl (Kellerei.). R

Saal-Gasse.

(IX. [Burkard-] Bezirk. Führt vom linksseitigen Ende der alten Mainbrücke längs des Maines und biegt dann in die Burkarderstr. ein.) D 4.

1 (Stadtgemeinde.)
Kilian, Andr., Holz- und Kohlenhandlung (Lag.).
2 *Nüchtern, F., Weinw. 0, 1
Neubert, Franz, Bureaud. 2
Schraud, Barbara. 3
2½ Tremel, Kunigunde, Näherin. 3
Holzheimer, K., Witwe. 0
Sander, J., Kaufmann. 1
Schlötter, A., Postinspekt. 2
2⅓ (Hofmann, Paul.)
Fröhlich, Fr., Arbeiter. 0
Fröhlich, Jak., Arbeiter.
Muenich, Karl Eugen, Kaufmann. 1
Burger, K., Witwe. 1
Jung, Jul., Schneidergeh. 2
Jung, Pet., Bankbeamt. 2
Hein, Anna, Arbeiterin. 3
Burger, Georg, Koch. 3
Schäffer, Magd., Witwe. 3
4 (Fröhling, Johann.)
Büchel, Matth., Arbeiter. 0
Binner, Nik., Agent. 0
Zahner, Michael, Kraftwagenführer. 1
Göß, Georg, Fischermstr. 2
Richter, Betti, Näherin. 2
Berberich, A., Büglerin. 2
Keßler, Karl, Schlosser. 2

[2]) „Zum schwarzen Saal", der der Straße den Namen gab.

6 (Fischerzunft, Zunfthaus.)
Ausstellungsraum alter Zunftgegenstände. 0
Stark, F. X., Buchdr. 0
Lehrmann, Bab., Fischerswitwe. 1
Göß, Andr., Fischermstr. 1
Bott, Adam, Katechet. 2
Jäger, Elise, Haushält. 2
Englert, Joh., Schneidermeister. 2
Göß, Mich., Fischermstr. 3

[6]) Erbaut 1852/53.

Sander Glacis-Straße.

(VIII. [Sanderau-]Bezirk. Zieht vom Sanderrasen am äußeren Rand d. Ringparks bis zum Main.) DE 6.

41 Stühler, Kl., Witwe. 3
Hauck, Fz., Oberreg.-Rat. 0
Dahlem, Heinrich Val., Kaufmann. 1
*Zahn, Jul., rechtsk. II. Bürgermstr. 2
Stühler, Käthchen, Priv. 3
Wirth, Ant., Friseurmstr. 4
Herrmann, G., Gürtler. 4
42 (Borgquist, Amanda.)
Vollrath, W., Major a. D. 0
Sell, Amb., Regierungsdirektor a. D. 1
Ziegler, Lor., Reg.-Rat. 2
Reinhard, F., Privatiere. 3
Uebelhoer, Gg., Studienprofessor. 4
Fries, Alois, Kaufmann. 4
43 (Schrott, Paul, Rittergutsbesitzer.)
Reich, B., Privatiere. 0
*Greilsheimer, F., Kaufm. 1
Schlensog, Agnes, Priv. 2
Mentrop, G., Major a. D. 3
Köber, Philipp, Sekretär. 4
44 (Englert, Fritz.)
Schinck, Joh., Arbeiter. S
Seil, Herm., Maschinenhausgehilfe. S
Daßberger, Jos. Bahninsp. 0
Burkard, Elisabeth. 0
Finck, Georg, Regier.-Inspektor. 1
Oppenheimer, Em., We. 1
Schmitt, V., Oberpostdir. 2
*Kaufmann, Theo, Hauptschriftleiter. 2
Sedelmeier, Gg., Elektrotechniker. 3
Fries, M., Eichmeisterswe. 3
Wirthmann, A., Oberingenieur a. D. 3
*Fischer, Steph., Kaufm. u. Handelsvertreter. R 1
45 Baumann, August, Hausbesitzer. 0
Appel, Th., Professorswe. 0
*Appel, Rudolf, Dipl agr. 0
Schumann, Emilie, Priv. 1
Schumann, M. u. Emilie, Schokoladengeschäftsinh. 1
Hofmann, Dr. August, Oberregierungsrat. 1
Gegenbaur, G., Privat. 2
Meidel, Anna, Oberforstmeisterswe. 2
Albert, Josef Georg, Oberinspektor. 2
Roether, Marg., Obergeometerswe. 3
Grod, Marie, Majorswe. 3
Kunschir, Fr., Eisenbahnhilfsschaffner. 4
46 (Monaniawerke A.-G.)
Hein, Gg., Hausmstr. 1
Hofmann, Flora, Kaufmannswe. 2
Godeffroy, A., Gutspächt. 0

Roth, O., Polizeiwachtmstr. 3
Schneider, A., Schreiner. 3
Meißner, Ernst, Kaufm. R
47 *Steinhäuser, Heinr., Fabrikant u. Fabrikbes. 1
Wallenstätter, A., Näherin. 0
Wallenstätter, Ern., Priv. 0
Wallenstätter, F., Kaufm. 0
Contzen, Ludwine, Priv. 0
Schauer, L., Kohlenhandl. 0
Vornberger, L., Privatier. 1
Vey, J., Installateurgeh. 2
Endres, Rosa, Privatiere. 2
Morgenroth, Fz., Metzger. 2
Engert, H, Reisender. 3
Süßmann, P., Büttner. 3
Rive, Erich, Reisender. 4
Rost, Josefine, Privat. 4
Rosenbaum, R., Arbeiter. 4
Rivinius, F., Schauspiel. 4
Rückgebäude:
Häusler, E., Möbelschrein. 0
48 (Neubert, Franz.)
Endres, K., Privatiere. 0
Hornung, Agnes, Amtsoffiziantenwe. 0
Schlör, Ed., Oberlehr. a. D. 1
Roschlau, Robert, Musiker. 1
Breyer, M., Privatiere. 2
Schuster, Klementine, Forstmeisterswe. 2
Drescher, Frz., Druckereibesitzer. 3
Kemmer, W., Geschäftsf. 3
Otto, J., städt. Baukontr. 4
Zimmer, Rosa, Witwe. 4
Rückgebäude:
*Schauer, Leonh., Kohlenhandlg. (Kontor, Lager.)
Rausch, P., Waschmittelgroßhandlung.
50 *Korps Rhenania (Korpshaus).
*Leimeister, A., Korpsdien. 2

50) Erbaut 1725 vom Fürstbischof Franz v. Hutten, eingelegt und versetzt 1904.

Sander-Rasen.

(VIII. [Sanderau-] Bezirk. Platz zwischen den Straßen Am Exerzierplatz u. Virchowstraße gelegen.)
E 6.

Wohnbaracken:

1a u. 1b (Stadtgemeinde.)
Böhm, Mich., Mälzer.
Wolf, Otto M., Schreiner.
2a u. 2b (Stadtgemeinde.)
Höpfert, G., Gasarbeiter.
Pabst, Emil, Verwalter.
3a u. 3b (Stadtgemeinde.)
Aigner, Albert, Kutscher.
Lang, Hans, Lagerist.
4a u. 4b (Stadtgemeinde.)
Brack, L., Schuhmmstr.
Heusner, S., Zementarb.
5a u. 5b (Stadtgemeinde.)
Bemmerlein, Johann, Bahnbediensteter.
Göpfert, Jos., Bahnarb.
6a u. 6b (Stadtgemeinde.)
Ullrich, B., Zementeur.
Blaß, J., Friseur.
7a u. 7b (Stadtgemeinde.)
Schuler, Gretchen.
Rehm, Aug., Militärpens.
8a u. 8b (Stadtgemeinde.)
Kees, Georg, Maschinist.
Kaiser, Rud., Händler.
9a u. 9b (Stadtgemeinde.)
Schmidt, Hein., städt. Arb.
Fleischmann, M., Schaffnerswe.
10 a und 10 b (Stadtgemeinde.)
Schürger, F., Gepäckträg.
Keupp, B., Erdarbeiter.
Hilbert, Nik., Spengler.
11 a und 11 b (Stadtgemeinde.)
Lochner, M., Damenschn.
Rosenberger, K., Bäcker.

Sander Ring.

(VII. [Peter-] Bezirk. Zieht vom Justizgebäude am inneren Rand des Ringparks b. z. Ludwigsbrücke.)
D—G 4—6.

2 (Staatsärar.) *Neue Universität.
Rieser, K., Univ.-Werkm. 0
Benkert, K., Univ.-Verwaltungsinspektor. 0
3 (Spengler, Gg. u. Karl.)
Wendler, Johann, Ges.-Wachtmstr. S
*Spengler, Gg., Glaserm. 0
Reck, Emil, Oberst a. D. 1
Eisele, Josef, Oberstleutnant a. D. 2
Rost, Dr. phil. Gg., Geheimrat, Univ.-Prof. 3
Kühnle, Karl, Schlosser. 4
*Spengler, Georg & Karl Glaser. m. Masch.-Betr. R
4 Scheurmann, G., We. 0
Repp, Else, Pension. 0
Sichel, Anna, Kaufmwe. 0
Müller, Anna, Landgerichtsdirektorswe. 1
Müller, L., Reg.-Assessor. 1
Müller, Wilh., Oberleutnant a. D. 1
Dreß, Luise, Direktorswe. 2
Seitz, S., Bezirksarztswe. 2
Müller, Babette, Bezirkstierarztstochter. 2
Scheller, Magdalena, Amtmannswe. 3
Braun, M. Privatierswe. 3
Prell, Elisabeth, Lokomotivführerswe. 3
Busch, Albin, Postinspekt. 3
Greidenweis, J., Kaufm. 3
Heß, Pauline, Lehrerin. 4
5 Zöpfel, J., Kaufmann. 0
Süß, Hans, Gewerkschaftssekretär. S
Hofmann, Gg., Kaufm. S
Happ, Hilda, Privat. 1
Schanz, Dr. G. v., Exzellenz, Geh. Rat und Univ.-Professor. 2
Brenner, Jos., Kaufmann. 3
Diener, M., Registrator. 4
Hoderlein, Elisabeth, Postbetriebsassistentin. 4
6 Siebold, Eug. von, Rent. 2
Hofmann, Georg Adam, Postassistent a. D. S
Hofmann, Jos., Elektro-Install. S
Müller, Alfr., Küchenchef. S
Lang, Jos., Oberpostmstr. 0
Friedrich, M., Regier.-Direktorswe. 1
Kirsch, Peter, Kaufm. 2
Friedrich, Robert, Weinvertretungen. 3
7 Heil, Mich., Hausbesitzer. S
Thein, Eugenie, Zigarrenspezialgeschäft (Laden). 0
Wabler, Anna, Schreibmaterialienhändlerin (Laden). 0
Heinrich, Chr., Feinkost- u. Konfitürengesch. (Lad.) 0
*Emmerling, P., Kaufm 0
Emmerling, Philipp sen. 0
*Schloß, M., Generalagentur. 1
*Hahn, A., Vers.-Bezirksdirektor. 1
*Koenig, Rud., Kaufm. 2
Schüller, Anna, Hauptmannswe. 2
Dorsch, Sabine, Witwe. 3
Gutmann, Heinr., Kulturat. 4
8 (Staatsärar.)
Oberrealschule.
*Vereinigte Maschinenbauschulen.
Koberstein, Maria, Offiziantenwe. S
Walter, Isidor, Hausverwalter. 0
*Richter, Franz, Hausverwalter a. D. 0
Porzner, H., Obermaschin. 3
12 Kuhn, J., Wirtin. z. Café u. Rest. Lohengrin. 0
Keller, J., Friseur. S, 4
Weber, Jakob, Wirt. S
Endres, Franz, Kaufm. 0
*Dangel, Dr. Eug., Facharztf. Haut- u. Geschlechtskrankheiten. 1
Bothof, W., Poliz.-Major. 1
Nüßlein, T., Messungsassistentenwe. 1
Uhrig, Theodor, Justizrat. 2
Wahl, Franz, Kaufmann. 2
Wahl, Joh. B., Privatier. 2
Lehmann, Ida 3
Ruckert, K., Kassierswe. 3
Rappert, Gret., Witwe. 3
Pfister, Appollonia. 3
13 *Rohrbach, Dr. Gottfried, prakt. Zahnarzt. 0, 1
Schmitt, Georg Klein-R. S
Jacoby, Jak., Eisenbahnvorsteher a. D.
Stein, S., Privatiere. 0
Stümmer, M., Postamtsdirektorswe. 2
Ulrich, Apoll., Klein-R. 3
Sälzlein, Apoll., Hauptlehrerin a. D. 3
*Deppisch, Alfons, Univ.-Buchbinder. 3
14 Mohr, H., Privatier. 0
Mohr, Vitus, Reichswehrsoldat. S
Burger, Emma, Amtsger.-Sekretärswe. 0
Diepold, Hans, Obersekretär. 0
Kahn, Frzk., Kaufm.-We. 1
Harth, H., Teilh. d. Fa. U. M. Neundörffer & Held. 1
Fuchs, Antonie, Privat. 2
Fuchs, Marie, Privat. 2
Warmuth, E., Oberlandesgerichtsrat. 2
Warmuth, D., Privatiere. 2
Dessauer, Angela, Gymnasiallehrerswe. 3
Preus, Elise, Privatiere. 3
Preus, Gretchen, Privat. 3
Preus, Lenchen, Privat. 3
Weis, Ambrosius, Rechnungsrat, Zahlmstr. a. D. 4
15 Mahler, Therese, Priv. 0
Hamm, Margarete, Oberexpeditorswe. S
Zehelein, Franz, Staatsbankkassier. 1
Lindner, M., Hofratswe. 2
Lindner, Therese, Inh. d. Unterfr. Werkst. f. Spielz. 2
Brendel, Elise, Lehrerin. 3
Brendel, Georg, Oberpostinspektor a. D. 3
16 Reis, Johann, Architekt, Leutnant a. D. 0
Reis, Dr. Emil, Facharzt. 0
Grieb, Anton, Holzgroßhandlung. 0
Mandel, Marie, Hauptlehrerin a. D. 1
Mandel, Michael, Oberlandesgerichtsrat. 1
*Knapp, Dr. Fritz, Univ.-Professor. 2
Zühlcke, Anna, Privatiere. 2
Diepold, E., Oberregier.-Ratswe. 3
Meyer, A., Buchhalterin. 4
Meyer, H., Maschinensetz. 4
Meyer, H., Elektrotechnik. 4
Meyer, Willy, Kaufmann. 4
17 (Reis, J., Archit.)
*Rindskopf, Gebr., Weingroßhdl. (Kont. u. Kell.) 0
Zeißner, M., Kaufmannswitwe. 0
Raps, Mich., Kaufmann. 1
Lippmann, El., Kaufmannswe. 2
Leiendecker, Dr. Rudolf, Generaloberarzt a. D. 2
Fuchs, Johann, Büttner. 3
17½ (Fluhrer, Babette.)
*Siebenlist, Ludw., Weingroßhandlung (Bureau). 0
Leidel, Josef, Metzger. 0
Albert, Osw., Steuerassist. 0
Potschka, K., Witwe. 0
Leinberger, K., Postdir. 0
Wittersheim, M., Direktor.
Reuter, M., Privatiere. 1
Weber, Marie, Oberzollamtmannswe. 1
*Schottenloher, Dr. med. Hans, prakt. Arzt. 1
Lindner, B., Privatiere. 2
Baer, Rosa, Privatiere. 2
Reinel, Wolfg., Zollinsp. 3
Mayer, A., Gewerberat. 3
Michel, K., Postsekretär. 4
18 Werner, Lina, Priv. 2
Weber, M., Notariatssekr. S
Dahner, Elise, Privatiere. 0
Eckhof, Babette. 2
Wachter, Vinz., Studiendirektor. 1
Koch, Käthchen, Oberlandesgerichtsratswe. 3
19 (Priem, Kaspar.)
Mühlrath, B., Buchhalt. S
Storch, A., Schneidermstr. S
Rüttiger, M., Bahnbed. S
*Siebenlist, Lud., Weingroßhändler. 0
Pritschet, J., Regierungsassistent. 0
Saalheimer, M., Mitinh. d. Fa. J. Saalheimer Söhne. 0
Dern, A., Oberregierungsrat, Landesinspektor für Weinbau a. D. 1
Vollmuth, Adam, Oberregierungsrat. 2
Heun, Anna, Oberamtsrichterswe. 2
Senft, K., Oberamtsrichterswe. 2
Ziegler, E., Kaufm. i. R. 3
Ehehalt, Fanni, Arztswe. 3
Herrlein, Georg, Kellner. 4
Strehle, Josef, Buchdr. 4
20 (Hohenrein, Wilhelm)
Schedel, Hans, Kellner. S
Fürnkäs, Max, Prokurist. S
*Hohenrein, G. W., Privatmann. 0
König, Ed., Handelsvertr. 1
Wenzing, Dr Max, Chem. 1
Scheder, Franz, Regier.-Direktor, Oberregier.-Rat a. D. 2
Scheder, Karl, Heeresanwalt. 2
Braun, Dr. theol. Osk., Univ.-Professor. 3
21 (Leinecker, M., Erben.)
Fleischmann, M., Hausmeister. S
Klotz, Anton, Oberreg.-Baurat. 0
Roeder, El., Bezirksarztswitwe. 0
*Leinecker, J., Großkfm. 1
*Leinecker, A., Großkfm., Handelsrichter. 2
Leinecker, H., Major a. D. 2
Nidermaier, Jos., Rentamtmann a. D. 2
Leinecker, R., Oberst a. D. 3
Oberlies, Dr. phil. Herm., Univ.-Assistent. 3
Reder, Maria, Privatier. 4
Fuchs, Willi, Dek.-Maler. 4
22 (Weber, O., Architekt.)
Wüst, Wilhelm, Polizeiwachtmstr. S
*Hornung, Frd., Laboratorium „Novasalvan". 0
Lucas, W., Apothekerswe. 1
Schwabacher, A., Kaufm. 1
Hehn, Dr. Johannes, Geheimrat, Univ.-Prof. 2
Reinhardt, Bab., Privat. 3
Schmitt, Anna, Postsekretärswe. 3
23 Dotter, Karl, Oberinspektor. 2
Hartling, Emilie, Witwe. S
Humelet, Otto, Verkaufs-Abt. Würzburg. S
*Lebermann, Ernst, Weingroßhandlung. 0
Miesbach, Josefine, Regierungsratswe. 1
Knorr, Emil, Privatier. 1
Nicklas, Georg, Kaufm. 1
Steinleitner, J., Uhrengroßhändler. 2
Störmer, Dr. Friedrich, Studienprofessor. 3
Schmitt, Dr. jur. et rer. pol. H. W., II. Staatsanwalt. 3
Greber, G., Schreiner. 4
24 Wimmer, O., Apothek. 1
Wörner, Wilh., Rentner. 0
Schneider, K., pr. Apoth. 0
Leipold, Phil., Hauptlehr. 1
Dotzel, Andr., Prokurist. 2
Römer, Franz, II. Staatsanwalt. 2
Müller, M., Gerichtssekr. 3
Seitz, A., Kaufmannswe. 4
Anger, Josef, Buchhalter. 4

Sander-Straße.

(VII. [Peter-] Bezirk. Führt vom Johanniterplatz südwärts bis zur Virchowstr.)
E 5 6.

1 *Stürmer, Paul., Privatierswe. 1
Burger, G., Metzgerm. 0
Stoll, K., Hutgesch. (Lad.) 0
Bott, Felix, Kaufmann. 2
*Blüthe, Leop., Weinhdl. 2
Mantel, Franz, Professor. 3
Galm, Albert, Buchdr. 3
Sprenger, F., Monteur. 4
Baeth, Ad., Lackierermstr. 4
2 *Severin, Fritz, Herrenbekleidungsgeschäft. 0, 1
Severin, Wilh., Teilh. d. Fa. Fritz Severin. 0, 1
Tengelmann, E., Kaffeegeschäft (Laden). 0
*Saalheimer, J., Kaufm. 2
*Meyer, S., Schuhwhdlr. 3
Englert, Sebast., Polizeikommissär. 4
2a (Oechsner, Th., Weinhändlerswe.)
*Herrlein, A., Obst-, Gem.- u. Blumenhdlr. (Laden). 0
Schraud, Wilh., Rechtsanwalt, Syndikus der Produktenbörse. 1
Spangenberg, M., Privat. 1
Bauer, Ludw., Friedhof-Oberoffiziant a. D. 2
Giel, Joh. Theod., Gärtn. 3
Kolb, H., Kassaoberoffiz. 4
3 Rieß, Lonch., Privat. 1
Seufert, A., Bäckerei-Inh. 0
Pfeuffer, Anton, Friseur (Laden). 0, R 2
Adloff, Leop., Buchbind. u. Schreibmat.-H. (Laden). 0
Reichert, Dr iur. et rer. pol. Theod., Reg.-Assess. 1

Roth, F., Installateur. 2
*Spitznagel, G., Tapeziermeister. 3
Döll, Anna, Schneidermeisterswe. 3
Rückgebäude:
Metz, Hans, Schneider. 1
Petschler, K., Schlachthofwärter. 1
Görde, Ludw., Uhrmacher. 2
Schneider, M., Packer. 3
Dietz, Leonh., Kellner. 3
4 *Gressert, H., Molkereibesitzer. 0, 1
Konsumverein f. Würzb. u. Umg. (Laden Nr. 5). 0
Werzinger, Alex., Gend.-Major. 2
Amrhein, M., Filialleiter. 3
Kobras, S., Marktmstr. 4
4 a (Stadtgemeinde.)
*Schmachtenberger, Ant., Zigarrengeschäft (Lad.). 0
*Wilhelm, A. G., Fahrrad- u. Nähmasch.-Großhdlg. 0
* Voß, Heinr., Vertr. f. Papier- u. Jutesäcke. 1
Mollenhauer, Otto, Ing. 1
*Kämpf, Dr. med. Hans, prakt. Arzt u. Kinderarzt. 2
Kübert, K. Faßmaler u. Vergolder. 3
Hirth, August, Postamtmann. 3
Popp, W., Polizeikommiss. 4
5 (Mayer, Jos. u. Jacq.)
Mayer, Hein., Privatier. 1
Mayer, Regina, Privatierswe. 2
*Eisenmann, J. G., & Co., Zigarrenfabrik. R
6 (Rosenthal, H., Erben.)
Sander-Lichtspiele. 0
Görde, Ludw., Uhren- u. Goldwarenhdlg. (Lad.) 0
*Schäfer, Hugo, Inh. d. Sander-Café. 1
Himmler, A., Müller. 2
Link, Christ., Werkmeister. 2
7 *Zübert, J. B., Kolonialwar.- u. Drogenhdlg. 0, 1
*Pfeiffer, Philipp, Buch-, Musikalien- u. Schreibwarenhandlg. (Laden). 0
Zübert, Heinr., Kaufm. 0
Zübert, Dr. med. Josef. 0
Repp, K., vereid. Auktionator u. Gerichtstaxat. 1
Becher, Hans, Kaufm. 2
Wegner Johann, Schuhmachermstr. 3
Schicker, Chr., Schreiner. 3
Heß, A. M., Witwe. 3
Baumgart, Ant., Lageriſt. 3
Rückgebäude:
Messerer, Eva, Musiklehr., Leiterin d. Elementar-Schule für Klavierspiel. 0
Wertheim, M., & Co., Weingroßhandlung (Kontor und Kellerei.) 0
Metzler & Lippert, Eisenwarenhandlg. (Lager). 0
Merz, P., Buchdruckereibesitz. (Geschäftsräume). 0
Lichtenberg, Ant., Schneidermstr. 1
Diehm, G., Privatiere. 1
Faßnacht, J., Messungsgehilfe. 1
8 *Wolz, M., Bäckerei u. Weinwirtz. Fiskalbäck. 0, 1
Wolz, Aug., Privatmann. 2
Götz, Rud., Werbefachm. 2
Hügel, Lud., Kaufmann. 2
Beck, Stephan, Zigarrenhändler. 3
9 *Vogt, Adalb., Molkereibesitzer. R 1
*Metzler & Lippert, Eisenwarenhandlung (Lad.). 0

9) Die ehem. „Retoute".

*Last, Leop., Möbelgroßhandlung (Laden). 0
Schuhmann, M., Hauptlehrerswe. 1
Schuhmann, Marie, Klavierlehrerin. 1
Stegmann, Emilie, Maschinenstrickerei. 1
Braun, G., Geschäftsdien. 2
Ney, Herm., Bahngehilfe. 2
Wagner, A., Bankdiener. 3
Winkler, A., Zimmerpolier. 3
Köhler, Ph., Inv.-R. 3
10 (Schmitts Erben.)
*Schmitt, Carl Chr., G. m. b. H., Holz- u. Kohlengroß- u. Kleinhandlg. 0
Schneider, Anna, Obst- u. Gemüsehdlg. (Laden). 0
*Huber, Frdr., Konditorei und Café. 0
*Fuchs, L., Seifen- u. Parfümeriegeschäft. 0, 1
Martin, Theod., Schreibwarenhändler. 0
Oppenheimer, W., Weinhandlung (Kellerei). 0
Schmitt, B., Kaufmann. 0
Schmitt, Willy, Kaufm. u. Prokurist. 0
*Schmitt, E. J., Großkaufmann u. Direktor. 1
Ritter, O., Bankbeamter. 1
Schmitt, Marg., Privat. 2
Scherer, Alex, Kaufmann. 2
Messerer, Gg., Inspektor. 2
Kemmer, Marie, Witwe. 3
11 *(Sickenberger, Franz, Inh. d. Fa. Mich. Röll, Manufaktur- u. Kurzwarenhdlg. (Laden). 0
Schmidt, Dr. med. Fr. Jos., Reg.-Medizinalrat u. Facharzt für innere Krankheiten. 1
Walther, F., Zollinspektor. 1
Gottenking, René, Reichswehrangehöriger. N 1
Rückgebäude:
Martin, Theodor, Buchbinderei (Werkst.) 0
Michel, Gg., Schneider. 1
Burkarth, A., Maschinenhausgehilfe. 1
12 *Karmelitenkloster mit Kirche.
Weninger, P. Redemptus, Prior. 1
Herold, Kilian, Hausmstr 1
Lermig, Jos., Gärtnergeh. 1
(Eingang: Landwehrstr.)
Hucke, J., Major a. D. 2
Hucke, P., Exzellenz, Generalleutnant a. D. 2
13 Schöner, Mich., Wirt. 2
Müller, Karl, Geschäftsf. zum Elefanten. 0, 2
Seebach, Gg., Friseur. 0
*Mützel, Theod., Fisch- u. Delikatessenhdl. (Lad.) 0, 1
Mützel, Max, Kaufmann. 1
*Lutz, Marg., Inh. d. Fa. G. Anton Frantz jun., Weinhandlung. 1
*Lutz, Georg, Buchhalter. 1
Pfister, M., Oberassist. 1
Gumbrecht, K., Schneider. 1
Schmidberger, El., Näh. 2
Schmitt, Joh., Tüncher- u. Malermstr. 2
Ackermann, Fried., Bur.-Diener. 2
Philipp, B., Schneiderm. 2
Merk, B., Schlosser. 3
Köstner, Karl, Monteur. 3
Wehner, B., Schreiner. 3
14* Husmann, Bernh. Heinr., Klein.-R. 2
Husmann, Gunda, Landesproduktenhdlg. 0, 1

10) „Hof Reinhardsbrunn".
11) „Der Ostheimer Karthäuser Hof".

Försch, Mich., Schreiner 3
15 Fuchs, M., Metzgerm. 0
Mehling, Elise, Witwe. 1
Juhl, Karl, Elektromont. 2
Steffen, Jak., Vorarb. 3
16 *Roß, Gg., Metzgermeister. 0, 1
Roß, Friedr., Privatier. 1
Kleinhenz, Kath., Obsthdl. 2
Dettelbacher, M., Witwe. 2
Hauck, Babetta. 3
Langer, Kilian, Bäcker. 3
Eisenmann, B., Schneid. 3
17 Ziegler, E., Metzgersgattin. 1
Klingenbeck, Sophie, Zig.-Geschäft. 0
18 *Schlereth, V., Bäckermeister u. Weinwirt. 0, 1
Wirth, Ant., Fris. (Lad.). 0
Pfeiffer, Wilhelm., Kaufmannswe. 1
Schnellenberger, Dr. Otto, Studienassessor. 1
Altvater, Andr., Kaufm. 1
Kaiser, Kasp., Pensionist. 1
Sitzmann, Franz Otto, Oberpostinspektor. 2
Kuhn, Georg, Oberpostinspektor a. D. 2
Schlereth, J., Bäckermstr. 3
Schneider, Georg, akad. Bildhauer. 3
Mantel, Anna, Hauptlehrerswe. R 2
19 *Sohn & Breunig, Kolonialwarenhandlg. 0
Breunig, Joh., Kaufm. 1
Rauch, Barb., Näherin. 2
Tempel, Maria, Direktrice. 3
Rückgebäude:
Wurmthaler, A., Herren- u. Damenschneiderei. 1
Geis, Maria, Stadtratbeamtin. 2
Reinfurt, Barb., Zugeh. 2
Behl, Heinrich, Büttner. 3
20 (Staatsärar.)
*Straßen- u. Flußbauamt. 0
*Schiffseichamt. 0
*Schiffsuntersuchungskommission. 0
*Landbauamt. 1
Heiztechn. Beratungsstell. 1
Landw. Bauberatungsst. 1
Zenker, F., Oberbauamtm. 2
Dürrbeck, Ph., Bauverw.
21 *Reidel, H., Bäckerei u. Weinwirtschaft. 0, 1
Schmitt, M., Maurer. 2
Karl, H., Bahnschlosser. 2
Rückgebäude:
Paßmann, G., Stat.-Geh. 1
23 Herzog, Geschwister. 1, 2
Beck, St., Zigarrenhdlr. (Laden). 0
*Brückner, J., Metzgmstr. (Laden). 0, R
Herzogsches Tanzlehrinstit. 1
Herzog, Josef, Tanzlehr. 2
Dotter, Karl, Tapezierm. 3
Rückgebäude:
Demoll, Kath., Zugeherin.
25 Heilein, J., Gastwirt z. „Bayerischen Hof". 0
Handel, Anton, Eisenbahnoberschaffner. 1
Leippert, Berta, Witwe. 1
Böhm, Ernst, Klein-R. 2
Brübach, Georg, Koch. 3
Weyer, Marg., Inv. R. 3
Hofmann, Rob., Tapezier. 3
Dehler, Alex., Tapezierer. 3
Weinbeer, Oberkellner. 3
*Proestler, Adolf, Buchdruckerei u. Papierwar.-Großhandlung (Kontor und Lager). R
Schneck, Jos., Bahnarb.

21) Ehemaliges Frauenkloster zur hl. Magdalena.
23) „Zum Mohren".
25) „Zum breiten Hut".

27 *Gschwind, Andreas-Fahrrad- und Nähmaschinenhandlung. 0, 1
Stern, Alfons, Weingroßhandlung (Kellereien). 0
Schneider, Anna, Südfrüchtengeschäft-inhab. 0
Sneichder, Val., Oberbriefträger a. D. 0
Spöhrer, Therese, Witwe. 1
Mauer, Mich., Kaufmann. 1
Demm, Jos., Kaufmann. 1
Vollrath, Otto, Kaufm. 2
Seidel, Maria, Privatiere. 2
Hein, Oskar, Metzger. 2
Ostberg, F., Werkmeister. 3
Leutbecher, Sophie, Weißnäherin. 3
Wehnert, A., Buchhändlr. 3
Ziegler, Franz, Arbeiter. 3
Rückgebäude:
*Rockenmeyer, V. Nachf., Inh. Andr. Gschwind, Fahrad- u. Autozubehörteilefabrik. 0
Endres, Edm., Tapezierer. 1
Endres, Franz, Büttner. 1
Mauer, H., Chauffeur. 1
Baumann, Aug., Inv.-R. 1
Keß, Ludw., städt. Arbeiter. 1
Roth, Antonie, Witwe. 1
29 (Roth, J., Erben.)
Lausch, F., Papierhandlg. 0
*Bott, Ant., I. Sanderauer Fischgeschäft (Laden). 0
*Mahler, J. B., Inh. O Pritzl, Färberei (Lad.). 0
*Fleischmann, G., Tabakerzeugnisse (Lad. u. Bur.) 0
Roth, Andreas, Oberreg.-Baurat. 1
Roth, Charlotte, Privat. 1
Eichelmann, A., Uhrmach. 1
König, E., Sekretärswe. 2
*Strauß, Max, Wein- u. Spirituosenengroßhandl. 2
Knauth, Dr. med. Heinr., Generalarzt a. D. 3
Henkel, Eduard, Obersteuerinspektor. 3
30 (Stadtgemeinde.)
Laubender, Fr., Sicherheitskommissär. 0, 1
Krug, Marg., Näherin. 1
31 (Hofmann, P.)
*Girstenbrey, Carl, Kolonialwarengroß- u. Kleinhandlung, Kaffeerösterei „Frankonia". 0
Fischler, Gottfr., Dentist. 1
Reitberger, H., Verwalt.-Oberinspektor. 2
Hein, Doroth., Witwe. 3
33 (Schunk, Karl, Amtsrichter in München.)
*Goldner, Jos., Spenglermeister (Ausstellungsr.). 0
*Spiesberger, F., Friseur (Laden). 0
Krebs, Joh., Oberpostschaffner a. D. 1
Krebs, K., Buchhalterin. 1
Bühler, Marie, Witwe. 1
Meckelein, Käthch., Priv. 1
Pfeifroth, L., Sekretärswe. 2
Zimmermann, E., Friseur. 2
Sauer, A., Kaufm.-We. 2
Dohlus, Nikol., Bahnm. 3
Büttner, Marg., Witwe. 3
Zirkelbach, F., Schneider 3
Rückgebäude:
*Goldner, J., Spenglm. 0, 1
Goldner, K., Installateur. 1
35 Hermanns, Franz, Apotheker. 0, 1
*Bavaria-Drogerie, Medizinal-Drogengeschäft. 0
Pölcher, Sepp, Studienrat, Akad. Turn- u. Sportleiter. 1
Dornberger, Elis., Witwe. 2

29) Zur „Seufertsgruben".
35) „Zum roten Löwen".

Dornberger, Geschwister, Damenschneiderei. 2
Walter, Gg., Eisenbahningenieur. 3
37 Schleglmünig, Artur, Kunstbildhauer. 1
Werner, Dr. med. Aug., pr. Arzt. 0
Mantel, Eulalia, Priv. 1
39 Nörpel, Betty, Geschäftsführerin. 0
*Körber, K., & Co., Motorfahrzeughdlg. u. Reparaturwerkst. (Laden u. Werkstatt). 0
Nörpel, J., Schreinermstr. 0
Schoor Emil, Eisenbahnschreiner. 1
Schreiner, Hans, Stud.-Diener. 1

Sartorius-Straße[1]).

(VI. [Rennweg-] Bezirk. Zwischen der Sligmüller- und Annastraße.) H 4.

[1]) Benannt nach dem am 10. Mai 1839 dahier verlebten Fräulein Josefine Sartorius, welches die Stipendienstiftung gleichen Namens stiftete.

1/2 (**Ulsamer**, Maria, München.)
Betzel, Joh., Kraftwagenführer. S
*Leonhardt, Rud., Kommerzienrat, Fabrikdir., Handelsrichter. 0
*Kleemann, W., Kaufm. 0
Kraus, A., Studienprof. 1
Schneider, Otto, Oberregierungsrat. 1
Hauerwaas, F., Oberregierungsrat a. D. 2
*Silbermann, Dr. Sigm., Justizrat, Rechtsanw. 2
*Runkel, Fritz, Fabrikdir. 3
Steier, Dr. phil. August, Oberstudienrat. 3
1 Hoops, Oskar, Uhrmachermstr. 1
Schwartz, Frieda, Beamt.-Witwe. 0
Bauer, Annie. 0
Reuß, F., Oberingenieur und Prokurist. 2
Schubert, Rich., Malermeister. 3
2 (Fiedler, Hans u. Alb.)
*Fiedler, Johann, Holzhandlung u. Sägewerke (Bureau). 0
Feldhaeußer, E., Majorsgattin. 0
*Wunderlich, Dr. Georg, San.-Rat, prakt. Arzt 1
*Pappenheimer, Dr. Willy, Rechtsanwalt. 1
Plazer, Karl, Studienrat. 2
Stöhr, Seb., Zahntechn. Laboratorium. 3
Heilein, G., Postbedienst. 3
Reuß, P., Bureaubeamt. 3
4 (Stern, Max.)
Blesch, J., Spengler. S
Peschke, Reinh., Reisender. S
Roetteken, Dr phil. Hub., Univ.-Professor. 0
*Brunner, Leo, Handelsvertreter. 0
Horn, Siegm., Kaufm. 1
Brehm, Gg., Privatm. 1
*Albert, K., Großkaufm. 2
*Lüpke, A., Versicherungsbureau. 2
Mennig, B., Bankdirektorswe. 3
Mennig, Max, Reisender. 3
Winter, A., Oberlokomotivführer. 3
Sattler, C., Innenarchit. 3
Ach, Dr. Benno, Chem. 3

Scanzoni-Straße[1]).

(I. [Pleicher-] Bezirk. Verbindet die Ziegelaustr. mit der Veitshöchheimerstr.)
C D 1.

[1]) Benannt nach dem berühmten Gynäkologen Univ.-Prof. Geh.-Rat Scanzoni v. Lichtenfels.

6 (Villa „Maria".) *Oechsner, G., Bauwarenhdl. 1, 2
8 *Schenk, C., Weinhdlr. 0
Hartmann, Maria, Priv. 0
Herbert, Gg., Postsekret. 0
Höfling, J., Postinspektor. 1
*Fleischmann, Christian, Kohlengroßhändler. 1
Ottmann, J., Ingenieur. 2
Schmitt, J., Oberpostinsp. 2
Mainhart, Karl, Reg.-R. 3
Gramm, Otto, Eisenbahninspektor. 3
*Schenk, C. jr., Weinkell. R
10 *Eckert, J., Kolonialwarenhändler. 1
Trautwein, Eugen, Korrespondent. 0
Böhme, O., Theatermusik. 1
Walter, Olga, Buchhalt. 1
Steinbach, Ambr., Kaufm. 1
Bäuerlein, R., Postinsp. 1
*Oppenheimer, M., Kaufmann. 2
Zirngibl, Fritz, Geschäftsf. 2
Leimeister, K., Steuerassist. 3
Maier, El., Sekretärswe. 3

Schalksberg-Weg.

(III. [Grombühl-] Bezirk. Am Schalksberg.) G 1.

10 *Rieger, Dr. K., Univ.-Professor.

Scheffel-Straße[1]).

(VIII. [Sanderau-] Bezirk. Oestliche Parallelstraße zur Randersackererstraße.)
F G 7 8.

[1]) Benannt nach Josef Viktor von Scheffel, dem Dichter des Frankenliedes: „Wohlauf, die Luft ꝛc."

1 Pfier, Bab., Privat. 1
Lang, Elise, Straßenbahnführerswe. S
Hippeli, Wenzel, Eisenbahnoberinspektor. 0
Bausenwein, Frida, Postsekretärin. 0
Bausenwein, G., Forstverwalterswe. 0
Deeg, Leo, Hauptlehrer. 1
Furtner, Seb., Bezirksbaumstr. 2
Wächter, Gust., Postinsp. 2
Dietsch, Marg., Hauptlehrerswe. 2
Müller, B, Witwe. 3
Kremer, Joh., Stadtassist. 3
Rückgebäude:
Demuth, Gg., Kassenbote. 0
Vornberger, M., Tünch. 1
3 Buri, F., Paramentenfabrikant. 0
Forster, Joh. Nep., Finanz- u. Regierungsrat a. D. 0
Schellstede, Heinr., Rentn. 0
Deisenhofer, Magdalena, Postsekretärswe. 0
Essig, Theod., Bankdirekt. 1
Fleckenstein, Dr. phil. Alfr., Studienprofessor. 2
Thomanek, Dr. med. Jos., prakt. Arzt. 2
Fuß, K., Forstmstr. a. D. 3
Maier, Jos., Finanzamtmann. 3
Amrhein, Maria Ant., Sprachlehrerin. 3
Rückgebäude:
Manger, Totnan, Maler- u. Lackiergeschäft. 0
Keller, D., Postassistentin. 0
Schütz, Anna, Sanitätsratswe. 0
Christ, Elisabeth, Wachtmeisterswe. 1
Wolf, Johann, Zugf. a. D. 1
Götz, M., Schneidermstr. 2
Haase, Will., Disponent. 2
Jacob, Fritz, Kaufmann. 2
4 (Schulz, A., Heidingsfeld.)
*Jaeger, Kaspar, Archit. 0
Storch, Monika, Privat. 0
Gehring, Gg. Ad., Hauptlehrer a. D. 0
Troßbach, K., Eisenb.-Oberingenieur. 1
Hamm, Wilh., Amtsrichterswe. 1
Kapfer, Dr. Albert, Reg.-Obermedizinalrat. 1
Renner, Hans, Regier.-Rechn.-Oberinspektor. 2
Kumpfmüller, Jos., Priv. 2
Meyer, Aug., Reg.-Rat. 2
*Hermanni, C., Kaufm. u. Handelsvertreter. 3
Feineis, Ed., Postinspekt. 3
5 (Lenhardt, Vinzenz.)
Marschall, L., Privat.-We. 0
Kuhn, Georg, Oberzollsekr. 0
Reiß, Albert, Obersteuerinspektor. 1
Sander, Ida, Witwe. 1
Härtl, Jos., Rechtsrat a. D. 1
Reder, Käthe, Lehrerswe. 2
Günder, Dr. Alfons, Oberregierungsrat.
Mayer, Eveline, Forstassessorswe. 2
Schneider, Gg., Studienlehrer. 3
Krauß, Fz., photogr. Kunstanstalt. 3
8 (Wenzel, Franz.)
Severit, Wilh., Privat. 0
Hein, Max, Studienassess. 0
Göpfert, Frz., Kaufmann. 1
*Walter, Herm., Kaufm. 2
Ludwig, Emma, Privat. 2
Meyerhof, E., Witwe. 2
Beyer, Johanna, Privat. 2
Marstaller, K., Univ.-Verwalter a. D. 3
Albert, Frz. Adam, Insp. 3
Hennen, Peter, Kesselschm. 3
9 Wilhelm, H., Privatier. 1
Eck, J., Steuerinsp.-We. 0
Krönung, G., Fliesenleger. 0
Weigand, R., Hauptlehrer. 1
Schmitt, Anna, Forstmeisterstochter. 2
Reuter, Hans, Kaufm. 2
Sauer, Maria, Steuerverwalterstochter. 3
Kirchner, Jul. Zollassist. 3
Will, Fr., Kontoristin. 3
10 (Möller, M., Priv.)
Engelbrecht, Josefa, Priv.
Blenk, Gertraud, Privat. 0
Thiermann, Amal., Univ.-Rentamtmannswe. 0
Schenk, Anton, Bauführer. 1
Knittel, Aug., Oberingen. 1
Knittel, K., Privatmann. 1
Würtz, J., Oberlandesgerichtsrat. 2
Haberl, Dr. M., Studienr. 2
Ludwig, Karl, Eisenbahninspektor. 3
Gerstner, August, Bauamtsassessor. 3
Dikreiter, Heinr., Maler. 3
11 (Preiß, Josef.)
Hergenröther, Jos., Oberrechnungsinspektor. 0
*Stöhr, Dr. med. Otmar, Stabsarzt u. prakt. Arzt. 0
Dostert, Grete, Landgerichtsratswe. 1
Hirschmann, Aug., Oberregierungsrat. 1
Klaiber, Marie, Oberregierungsratswe. 2
Schmitt, Ludwig, Rechnungsr., Proviantamtsdirektor a. D. 2
Burlein, Fritz, Privatm. 3
Bock, L., Kaufm.-Tochter. 3
Gagel, Andr., Privatier. 3
12 (Salch, Johann.)
Rau, Binz., Kolonialwarengeschäft. 0
Bergmann, Joh., Postbetriebsassistent. 0
Leuthel, P., Obersekr. a. D. 1
Strohbach, Min., Witwe. 1
Löscher, Paul, Kommissions-Agent. 1
Müßig, L., Elektrotechnik. 1
Henner, Berta, Regier.-Direktorswe. 2
Henner, Ida, Klavierlehr. 2
Meyer, Hs., Warenagent. 2
*Manrique, Karl, Vertretungen. 3
Trieschmann, Joh., Oberrechnungskommiss. a. D. 3
14 Gößwald, Max, Postinspektor. 0
Werner, F., Majorswe. 0
Sauer, Dr. jur. Karl, Landgerichtsdirektor u. Universitäts-Professor. 1
Steinel, Johanna, Stadtbaumeisterswe. 1
Stransky-Stranka-Greifenfels, Lorenz Ritter v., Hauptkassier. 2
Fersch, Math., Pflegerin. 2
Benz, Dr. Jos., Stabsarzt i. Inf.-Reg. 45. 2
Bayer, A., Hauptlehrerin. 3
Scheidt, Anna, Witwe. 3
Scheidt, Frida, Lehrerin. 3
Schuhmann, Josef, Oberschlächter. 3

Schelling-Straße[1]).

(VIII. [Sanderau-] Bezirk. Verbindet Keesburg- und Kantstraße.) G H 7 8.

[1]) So benannt nach dem Prof. der Philosophie Friedr. Wilh. Schelling, welcher dahier vom Jahre 1803 bis 1806 an der Universität lehrte.

3 *Meixner, Jos., Dipl.-Ingenieur.
13 (Kraus, Georg, Bildhauer.)
Kuhn, Joh., Privatier. 0
Port, Dr. K., Univ.-Prof. u. Direktor d. König-Ludwighauses. 1, 2
15 Reis, Wilh., Kaufm. 0
Ziegler, Lorenz, techn. Vermessungsobersekret. 1
17 Walle, G., Stadtschulr.
Häußling, K., Fabrikant.-Witwe.
19 Schumm, Käthe, Privatiere.
Koenig, Max, Ingenieur. 0
Hell, Max, städt. Gärtner. 2
20 *Lehmann, Dr. med. Karl Bernhard, Geh. Hofrat, Univ.-Prof.
Wetzel, Dr. med. Robert. 2
21 *Huttner, Jul., Feuerwerksoberl. a. D. u. Generalbevollm.
21 a *Kraus, Gg., Stuck- u. Verputzgeschäft. 0
Holzer, Rud., Stukkateur. 1
21 b *Gutbrod, Hans, Tierzuchtdirektor, Oberveterinärrat. 0, 1
*Bayr. Tierzuchtinspektion Würzburg (Kanzlei). 0
23 Müller, Frida, Bauratswe. 0
Rühl, A., Maschinensetzer. S
*Bogendörfer, Dr. med. Ludwig, Privatdozent. 0
Kleespies, E., Oberreg.-Ratswe. 1
Kleespies, Joh., Direkt.-Sekr. 1
Dereser, Barbara, Pensionistin. 2
26 Diepen, Dr. med. Hub. Adr., priv. Arzt.
27 *Merkle, Dr. Sebast., Univ.-Professor.
30 *Fuß, Dr. med. Engelbert, Oberstabsarzt a. D. 1
Messing, Annemarie, Schauspielerin. 0
31 Willscheid, Richard, Kaufmann.

Schenk-Hof[1]).

IV. [Neumünster-] Bezirk. Verbindung der Lang- und Schustergasse.) D 4.

[1]) In welchem die Domherren früher große Kellereien hatten und Wein „ausschenken" ließen.

1 *Ott, M., Seifenfabrik. (Lager). 0
Bauer, Gg., Pensionist. 1
Neubauer, B., Lebensmittelhändler. 2
2 *Mayer, Gg., Kaufm. 2
*Wolperts, G. Ph., Erben, Seiler- u. Polsterw., Maschinenbedarfsart., Oele 0, 1
Rieß, Fanni, Näherin. 0
Haas, El., Damenschneid. 3
Müller, Ella, Witwe. 3
3 Gehrling, Osk., Eisenbahnsekretär. 2
Reulein, F. J., Inhab. Christine Reulein, Weinhandlung (Laden). 0
Wagner, Ant., Galant.- u. Drechslerwaren (Lad.). 0
Schmidt, Wilh., Metzgermeister (Laden). 0
Goldstein, Simon, Kolonialwaren- u. Delikatess. (Laden.) 0
Wachter, Fritz, Wildbrethändler (Laden). 0
Jäger, Babette, Stahlwarengeschäft (Laden). 0
Wolpert, Josef, Tapeziermeister (Werkstatt). 0
Hochrein, Jos., Korrektor. 1
Schmitt, Elise, Lehrerswe. 1
Stein, H., Kanzleiassistent. 2
Büchhold, Dorothea, Hauptlehrerin. 2
Seubert, Christ., Eisenbahnassistent. 3

Schießhaus-Straße.

(VIII. [Sanderau-] Bezirk. Beginnt am Ende der Sanderglacisstraße u. läuft parallel dem Main.) D 6.

7 *Thee, Georg, Baugeschäft. R 0, 1
Schad, Kath., Büglerin. 0
Dittmann, Gg., Arbeiter. 0
Riegel, St., Lohnkutscherei. 1
Schad, N., Arbeiter. 1
9 Turngemeinde v. 1848 e. V. Vereinshaus. 0, 1
Fuchs, Jakob, Hausmstr. 2
Keßler, Karl, Kaufmann. 2
Asciburgia, akad. Turnerschaft (Kneipräume). 2
11 Werthmann, Maria, Witwe. 0
Werthmann, Friedrich, Schneider. 0
Schmitt, A., Stadtsekretär. 0
Heinrich, Joh., Bahnlackierer. 1
Hahmann, G., Agentur. 2
*Hempel & Ripperger, Holzbearbeitungsmaschinenfabrik (Filiale). R
Müller, E., Generalvertr. R
13 *Steidle, Karl, Wäschereibesitzer. R 1
Ruland, Philipp, Landschaftsgärtner. 0
Fuchs, Adam, städt. Magazinverwalter. 1
*Wohlleben, Anna, Wäschereibesitzerin. R 0
15 (Wirth, Joh., Schulbankfabrik.)
Zander, Anna, Witwe. 0
Kleemann, Hermine. 1
Kleemann, J., Kaufmann. 1
Müller, Rosa, Schuldirektorswe. 2
Fröhlich, Theodor, Notariatsobersekretär. 3
17 *Wirth, Joh., Schulbankfabrikant. R 0, 1
Frank, Wilhelm, Oberbauamtmann. 0
*Wirth, Franz, Geschäftsführer. 1
Albert, Balth., Bahninsp. 1
Beck, Wilh., Reg.-Rechnungsrat. 2
Beck, Maria, Handarbeitslehrerin. 2
Roßmann, M., Kaufm. 2
Lermann, H., Hauptlehr. 3
Kastner, Otto, Prokurist. 3
Will, Joh., Schreiner. R 2
19 Schramm, A., Büttnermeisterswe. 1
Schramm, Elis., Witwe. 0
Fratz, Anna, Regierungsbotenwe. 2
*Schmitt, Osk., Kistenfabrikant (Werkst.). R 0
Schmitt, Hans, Tüncher- u. Lackiererm. (Werkst.) R 1
19 a *Hümpfner, Gg. M., Kaufmann. 1
*Auto-Gesellschaft m. b. H., Garagen u. Werkstätt. 0
Strauß, Daniel, Reisend. 1
Lauter, Rudolf, Bahninspektor a. D. 2
Schedel, Marg., Landger.-Ratswe. 3
Rückgebäude:
Fuchs, Loni, Witwe. 1
Merz, Peter, Buchdruck.-Besitzer. 1
Roth, Josef, Lageris. 2
Heps, J., Automechanik. 2
19 ½ Maier, Hugo, Rittmstr. a. D. 2
Schmidt, Gg., Sicherh.-Kommissar. 0
*Reinfurt, Eug., Kaufm., Handelsvertretungen. 1
Wörtmann, G., Rentner. 2
21 (Egelhaafs Erben.)
*Egelhaaf, Julius, Inh.: Franz Marmann, Holzgroßhdlg., Säge-, Hobel- u. Spaltwerk.
Fleckner II, Dr. Klemens, prakt. Zahnarzt. 0
Marmann, Franz, Holzgroßhändler. 1, 2
Engelbrecht, Ch., Schrein. R

Schild-Hof[1]).

(VII. [Peter-] Bezirk. Zwischen der Neubau- und Stephanstr.) E 5.

[1]) Früher „Hof zum Schild" genannt, in welchem ein Geheimrat Schild ehem. wohnte.

1 Lochner, Maria, Witwe.

2 Weigert, Paul, Lohnkutschereibesitzer. 1
Spiegel, J., Lohnkutscher. 1
Schmitt Andr., Arbeiter. 1
3 (Groß v. Trockau'sche Gutsverwaltung.)
Bender, Th., Pensionist. 1
4 Wall, Karl, Kupfer- u. Metallwarenfab. (Werk.)
5 (Marienanstalt.)
Löblein, Dor., Händlerin. 0
Schilling, L., Schriftsetzer. 1
Neuner, Adam, Gepäcktr. 1
Dietz, Friedr., Masch.-Schlosser. 2
Ruttor, Marg., Näherin. 2
Krampert, K., Maler. 3
6 (Müllerklein, Maria.)
Schneider, Marie, We. 0
Schäfer, Maria, Witwe. 0
Hering, J., Inv.-R. 0
Räth, Adeodat, Arbeiter. 1
Räth, Johann, Arbeiter. 1
Leußer, Hel., Klein-R. 1
Bechold, Anna, Inv.-R. 1
Pfaff, Jos., Zuschneider. 2
Härterich, L., städt. Arb. 2
Sauer, Paula, Arbeit. 2
Goldmann, Katharina, Rentnerin. 3
Franz, G., Weißnäherin. 3
Vogel, B., Inv.-R. 3
Arnold, Anna, Witwe. 3

Schiller-Straße.

(VIII. [Sanderau-] Bezirk. Zieht von der Hindenburgstraße aufwärts zur Friedenstr.) F 6.

2 *Bund, P., Kaufmann. 2
Härterich, Gg., Kolonialwarenhandlung. S
Klug, Ottilie, Oberlokomotivführerswe. S
*Hecht, Karl, Weingroßhändler. 0
Geran, Herm., Amtsger.-Obersekretär. 0
Reff, L., Oberstudienrat. 1
*Wertheim, M., Weingroßhändler.
Renner, Betti, Oberamtsrichterswe.
Müller, E., Handschuhfab. 2
Göpfert, Kunigunda. 3
Weigand, Gg., Arbeiter. 3
Otter, Hans, Steuersupernumerar. 3
Schinnerer, Anna, Witwe. 3
3 (Dessauer, Stephanie.)
Windischmann, Jakob, Oberkellner. S
Kurz, A., Charitassekret. S
Rosenfeld, Laz., Privatier. 0
Emmert, Dr. phil. Bruno, Univ.-Professor 1
Emmert, S., Assessorswe. 1
Nett, M., Oberstudienrat. 2
Löber, Max, Schriftsetzer. 3
4 *Gundersheimer, S., Weingrßh. u. Weinbgbes. 0
Brater, K., Oberstudienrat, Studienprofessor. 1
Egloffstein, Dr. phil. Hermann, Frhr. von u. zu. 2
Jander, Gg., Weinhändl. 3
5 Weinkaemmerer, Just., Rats- u. Rentamtmannswitwe. 1
Molinari, Gg. u. Franz, Baugeschäft. S
Vierheilig, Dr. Hugo, Reg.-Rat. 0
Müller, Klara, techn. Reg.-Rechn. = Oberkommiss.-Witwe. 2
Fries, A., Lehrerstochter. 3
Fries, G., Lehrerstochter. 3
Seubert, M., Sanitäter. 3
6 (Eichenbronner, N., Kitzingen.)
*Vorchheimer, E., Kaufm. 0
*Vorchheimer, Dr. Isidor, Rechtsanwalt. 0
*Vorchheimer, S., Kaufm. 0
*Vorchheimer, V., Kaufm. 0
Rothstein, Sigm., Privat. 1
Baumann, Dr. Heinrich, Regierungsrat. 2
Schönberger, J., Buchdr. 3
7 Klier, Henr., Privatiere. 3
Schraut, M., Verkäuferin. 0
Schraut, Magdalena. 0
Mann, Lilli, Rentiere. 1
Kieser, Aug., Fabrikant. 2
Wemmer, K., Bahninspekt. 3
Webenbauer, B., Witwe. 4
8 *Dessauer, J., Branntweinbrennerei, Essig- u. Likörfabrik. 1, R 0
*Braymann, S., Kaufm. 0
Gmelch, Gg., Schriftsetzer. 0
Kreuzer, K., Oberingen. 0
Dietrich, Bab., Witwe. 3
Hofmann, Kasp., Schneid. 3
Dees, Franz, Kaufmann. R
9 *Groß, Emil, Inh. d. Fa. E. Groß & Co., Werkzeug- u. Masch.-Handel. 0
Trautmann, Th., Witwe. S
Clement, K., Vers.-Insp. 0
Stark, Andr., Privatier. 0
Baum, Th., Kaufm.-We. 1
Zwierlein, J., Apotheker. 2
Schmitt, Hermine, Amtsanwaltswe. 3
Seefried, M., Postschaffn. 3
Mack, Gg., Telephonist. 3
10 *David, Gust., Weinhändler. 2
Bauer, Peter, Müller. S
Welz, Albert, Privatier. 0
*Pfeuffer, B., Privatiere. 1
*Selig, Alfred, Reisend. 1
Schwab, Marg., Inv.-R. 3
Baur, Ernst v., Reisender. 3
Blaum, Georg, Schreiner. 3
Rückgebäude:
*Pfeuffer, H., Weingroßhandlung (Inh. Gustav David) (Geschäftsr.). 0
Neugebauer, Pet., Musiklehrer. 1
11 *Schwab, F., Privatierswe. 0
Dees, M., Schuhmmstr. S
Naumburger, Fr., Kaufm. 1
Fritz, Hanns, Oberingen. 2
*Schwab, Carl, & Co., Inh. Robert Schwab, Weingroßhandlung. R
„Suevia", Fränk. Wein- u. Lebensmittel-A.-G. R
12 (Stern, Alfons.)
Zepter, Gg., Oberschaffn. S
Wolf, Rosa, Arbeiterin. S
*Haberstumpf, Georg, Damenschneiderei. 0
*Rothstein, Heinr., Weingroßhdl. u. Weinbergbes. 1
Weisensee, Marg., Oberlehrerswe. 2
Leuckert, Bab., Priv. 3
Lindner, Jak., Elektromon. 3
Hegner, Karl, Schuhmachermstr. R
13 (Schwab, Robert.)
Stark, Georg, Kaufmann. S
Müller, Ida, Privatiere. 0
Vorchheimer, Otto, Weingroßhandlung. 1
Korbacher, Dr. med. Jos., Generalarzt a. D., prakt. Arzt u. Zahnarzt. 2
Reiß, A., Weingroßhdlg. R
15 (Schlegl, Oskar.)
Dahl, Josef, Kaufmann. S
Zimmermann, J., Kolonialwarenhändler. 0
*Bayer. Revisionsverein, Bez. Würzb. (Geschäftsräume). 0
Gerhard, Gg., Bez.-Oberamtmann. 2
Hecker, Kunig., Witwe. 1
Aures, Leonh., Studienprofessor. 1
Uebelherr, H., Rechn.-Dir. a. D. 2
Waldmann, Osk., Kaufm. 2
Pabst, Artur, Obering. 3
Lieb, Karl, Rentner. 3
Hauser, Therese, Vorarb. 4

Schloßgasse, siehe: **Breite, Erste** und **Obere Schloß-Gasse.**

Schmalz-Markt.

(IV. [Neumünster-] Bezirk. Zwischen der Schuster- und Blasiusg.) E 4.

1 (Wahl, Magn.)
*Wahl, J. B., Inh. M. Wahl & K. Greul, Kürschner u. Pelzwarenhdlg. (Lad. u. Werkst.). 0, 1, 2, 3
Kohlmüller, Sophie, Verkäuferin. 2
2 Borst, Anton, Kurz-, Weiß- u. Wollwaren-Geschäft. 0, 1, 2
Borst, Konr., Privatier. 2
Schott, Klara, Verkäufer. 3
Holzhäuser, Ph., Pension. 3
Pletz, Anna, Privatiere. 3
3 Bauer, Ph., Privatier. 2
Grötsch, Leonh., Wirt. 0, 1
4 *Bieber, K., Bäckerm. 0, 1
Konrad, A., Metzger. 2
Rücker, J., Zuschneider. 3
5 *Klee, M., Fleisch- u. Wurstwarengesch. 0, 1
Wolf, Emil, Inh. d. Fa. Fr. Graf Nachf., Kolonialwarenhandlung. 0
Götz, Joh., Friedhofoberoffiziant. 2
6 (Freudenreich, Gebr.)
*Wieneke, Herm., Polstermatratzenfabrik (Laden). 0
Freudenreich, Fanni, Kaufmannswe. 1
Freudenreich, J., Damenbekleidg., Mode-, Weiß- u. Trauerwaren. 2
Freudenreich, M., Kaufm. 2
Freudenreich, Lion. 3
Banska, Alb., Kunstmal. 3
8 *Tauberschmitt, Jul., Kaufmann. 1
*Autich, J. B. (Inh. F. Tauberschmitt), Weiß- u. Wollwarenhandlung. 0
Reinhardt, Anny. 2
Näbe, Dr. Max, Kaufm. 2
Trimberger, Betti, Sprach- u. Musiklehrerin. 3
Trimberger, O., Witwe. 3
Beutel, Ernst, Prokurist. 4
Walz, Leonh., Packer. 4
10 *Stock, And., Bäckerm. und Weinwirt, Konditorei u. Café. 0, 1
Baumann, Hrch., Verm.-Ingenieur. 2
12 *Schum, J. E., Eisenwaren-, Werkz.-, Haus- u. Küchengerätehandlg. 0
*Schum, Joh. Eug., Priv. 1
Biermann, J. jr., Kaufm. 1
Schlott, Olga, Postsekretärsgattin. 1
*Schum, Hugo, Eisenwarenhändler. 2
Hippacher, J., Krimin.-Sekretär. 3
Wolz, Joh., Postsekretär. 3

6) „Zur kleinen weiten Türe". 12) „Zu den großen goldenen Knöpfen".

Schönborn-Straße[1]).

(IV. [Neumünster-] Bezirk. Verbindet den Kürschnerhof und Marktplatz mit dem Dominikanerplatz.) E 3.

[1]) Benannt nach den beiden kunstsinnigen Fürstbischöfen Grafen v. Schönborn: Johann Philipp (1719—1724), welcher den Bau der Residenz begann und Friedrich Karl (1729—1746), welcher ihn 1744 vollendete; die Straße hieß vor ihrer Verbreiterung „Sandgasse", jedenfalls nach der Bodenformation, weil hier der Sand in Stein überging.

½ ***Bayer. Hypotheken- u. Wechselbank**, Filiale Würzburg. 0
*Bayer. Verkehrs-Kreditbank, Abrechnungsstelle Würzburg. 0
*Schmidt, Dr. med. A., Nas.-, Hals- u. Ohr.-Arzt. 1
Kellner, Dr. med. Kurt, Facharzt f. Nasen-, Hals- u. Ohrenkranke. 1
Müller, Nora, Arztswe. 1
Müller, Theod., Hauptmann a. D. 1
Pfister, Emilie, Hauptlehr. 2
Pfister, Joh. A., Kaufm. 2
*Haimann & Göpfert, Damensalon. 2
*Hamann, Alois, Schneidermstr. 2
Träubler, Gg., Expedient. 2
Behem, L., Registrator. 3
Strobel, V., Bankdiener. 3
Krempel, F., Zuschneid. 3
1 (Röich, Christian.)
*Frankfurter Damen-Mäntelgeschäft (Lad.). 0, 1
*Silberthau, M., Inh.: Friederike Silberthau u. H. Löwenthal, Uhren, Juwelen, Gold- u. Silberwaren (Laden). 0
*Beck, Georg, Rechtsanwalt (Kanzlei). 1
Klupfel, Hans, Inh. M. Hoerner, Photogr. Anst. 2
Hoerner, M. A., Photohandlung. 2
*Lebowitsch, Egm., Inh. des Frankf. Damenmäntelgeschäft. 2
Weber, Engelbert. 4
Weber, Maria, Damenschneiderin. 4
Moshammer, Fr., Oberzollsekretär. 4
2 (Günthert, B., Bankdirektorswe.)
*Speiers Schuhwarenhaus, Inh.: A. Lehmann (Laden). 0 1
Bayer. Hypotheken- und Wechselbank. 1
Veltung, Dr. H., Hofrat, pr. Arzt. 2
*Lehmann, Adolf, Kaufmann, Inh. d. Firma Speiers Schuhwarenhs. 3
Reinsfelder, M., Hausm. 4
Ihlée, Emma, Schreibgeh. 4
Jaud, Karl, Zugf. a. D. 4
3 *Ruschkewitz, Siegm., Warenhaus.
4 Heßdörfer, G., Spezialgeschäft in Gartenglas, Kitt u. Glaserdiamanten. 1
*Burkhard & Co., Schuhgeschäft (Laden). 0
*Guttmann, S., Manufakturw. u. Damenbekleidungsgesch. (Lad.). 0, 1
Meder, Leo, Stud.-Assess. 1
Gaßner, J., Generalarztswe. 2
Oesterreicher, Flora, Uhrmachermeisterswe. 3
Oesterreicher, H., Uhrmm. 3
Döll, Georg, Schneider. 3
5 *Wilhelm, Gebrüder, Maßschneiderei u. Konfektionsgeschäft. 0
*Hoffmann, K., Spezial-Parfümerie. 0, 1
Abels Schokolade-Haus (Laden). 0
Schmidt, J., Delikatessenhdlg., Zigarrenabteil. 0
Hoffmann, M., Damenschneiderin. 2
Dieterich, W., Postassist. a. D. 2
Wiedermann, E., Oberinspektor. 3
Bouffier, Jakob, Privat. 3
Mergler, Jos., Kaufm. 3
*Faulstich, K., Kunst- u. Bauschlosserei. 4
Imhof, Theod., Stat.-Geh. 4
Wilhelm, Hans, Kaufm. 4
6 *Kaufmann, M., Inh. d. Fa. S. Guttmann. 2
*Guttmann, S., Manufakturw. u. Damenbekleidungsgeschäft. 0, 1
*Frank, Kurt, Teilh. d. Fa. S. Guttmann. 2
*Silberthau, Fr., Teilh. d. Fa. M. Silberthau. 3
Heinlein, Gg., Postbetriebsassistent. 3
Troll, W., Hausmeisterin. 4
Götz, Maria, Stickerin. 4
Eulenstein, K., Kaufmann. 4
7 (Stoebers Erben.)
*Stoeber, G., Fabrik chir. Instrum. u. Bandagen, Sanitätswarenlag. (Inh. Elie Stoeber, Univ.-Instrumentenmacherswe.). 0
*Martin, Joh., Schuhwaren-Haus.
Beck, Karl, Zigarren-Haus (Laden). 0
Schickling, Hans, Friseurgeschäft. 0, 3
*Oschmann, Dr. Georg, prakt. Zahnarzt. 1
Rein, Nik., Zugführer. 1
*Ambach, Dr. H., Rechtsanwalt (Kanzlei). 2
Neumann, Albert, Kaufm. 2
*Stoeber, Else, Fabrikantenwe. 3
Mitnacht, Anton, städt. Kassenoberoffiziant. 4
Heil, Karl, Schneider. 4
8 (Brenninkmeyer, J.)
*Landwirtsch. Zentralgenossenschaft des bayer. Bauernvereins Regensburg, Zweigniederlass. Würzburg (Bank- und Warenabteilung). 0
*Kammerlichtspiele. 0
*Würzburger Zigarrenbörse (Gebr. Braymann). 0
*Lindner, Siegm., techn. und Bauartikel. 1
*Gutmann, S., Bureau-Einrichtungen. 1
Korb, Anton, Teehandlg. 1
Mai, D., Getreidegroßhandlung. 1
*Fränk. Handels-Gesellschaft, Abtlg. für Arzneipflanzenverw. m. b. H. 2
*Fränkische Handelsgesellschaft für landwirtschaftl. Erzeug. m. b. H. 2
Christl. Bauernverein f. d. Kreis Unterfranken. 2
Nordbayer. Export- und *Handelsgesellsch. m. b. H. (Geschäftsstelle). 2
Hausverwaltung. 2
*Deutsche Tiefbaugesellsch. m. b. H., Abtlg. Würzburg (Geschäftsstelle). 3

*Landwirtsch. Geschäftsstelle Gg. Voit, G. m. b. H. 3
*J. M. Volth, Maschinenfabrik (Bureau). 3
*Stegherr, Dr. Heinrich, Rechtsanwalt (Kanzlei). 3
*Deutschnat. Volkspartei, Kreisgeschäftsst. Unterfranken (Geschäftsz.). 3
*Verband d. weibl. Handels- u. Bureauangest., e. V. (Geschäftsstelle). 3
*Neubauamt Würzburg f. d. Ausbau d. Großschiffahrtsstraße Rhein-Main-Donau. 3
*Ameis, R., & Co., Kommanditges., Betriebsstoffe, Oele, Teererzeugnisse (Geschäftsräume). 4
*Bayer. Landeswucherabwehrstelle, Zweigstelle Würzburg. 4
*Deutschnationaler Handlungsgehilfen-Verband, Geschäftsst. Würzburg. 4
*Jäger, Ph., & Co., G. m. b. H., Kohlenhandel u. Spedition (Bureau). 4
Kirchhofer, W., Zinngieß. 4
*Schwander, Michael, Elektro-Großhdlg. 4
*Plettner & Wagner, Assekurranzgeschäft 4

Schönlein-Straße[1]).

(I. [Pleicher-] Bezirk. Führt von der Pleicher Glacis- zur Harfenstraße.) D E 12.

[1]) Zur Erinnerung an den berühmten Mediziner Johann Lukas Schönlein, Professor der Therapie und inneren Klinik. 1793—1864.

3 (Kunert, Georg.)
*Schuler, Fritz, kunstgew. Werkst. u. Antiquität. S
Strauß, M., & Co., Weingroßhdlg. (Kellerei). 0
Kalkhof, K., Geheimratswitwe. 0
*Ziegler, Dr. August, Oekonomierat. 0
Linnemann, Dr. phil. M. 1
*Zieler, Dr. K., o. ö. Univ.-Professor, Vorst. der Univ.-Klinik für Haut- u. Geschlechtskrankheiten. 1
*Baumblatt, Felix, Kaufmann. 2
*Seyboth, Wilh., Dipl.-Kaufm., Fabrikdirektor. 2
*Wesselv, Dr. med. Karl, Geheimrat, Univ.-Prof. 3
*Hindermann, Walther, Dipl. Ing., Fabrikant. 3
3a (Kunert, Georg.)
*Schuler, Fritz, kunstgew. Werkst. u. Antiquitäten (Bureau u. Lager). 0
Heuner, Dr. Karl, Reg.-Medizinalrat. 1
Müller, H. J., Privat. 2
Duval de Navarre, Rud., Major a. D. 3
3b (Kunert, Georg.)
Kastner, Friedr., Portier. 0
Schindler, Hanns, Professs. am Kons. der Musik. 0
Berdel, August, Goldschmied. 1
Straub, Jona, Obersekretärin. 1
*Mitzlaff, E., Kfmswe. 2
Münsterer, Jos., Bezirksamtmann. 2
4 (Hofmeier, Dr. Max, Geh. Rat, Univ.-Prof.)
*Baum, Jsid., Kaufmann. 0
*Wegner, Hans, Elektrotechniker. 1
5*Schuckert, Jos., Kaufm. 1
Christ, Urs., Witwe. S
Krapf, Ludwig, Zollamtmann. 0
Knorz, E., Eisenbahninsp. 0
Schwab, A., Kaufmann. 1
Edrich, F., Major a. D. 2
Volk, Emma, Oberstleutnantswe. 2
Link, Herm., Ingenieur. 3
Greitsch, Eugen, Rechnungsrat. 2
6 *Stenger, J., Oberveterinärrat u. Bezirkstierarzt. 1
Hack, Anna, Oberlehrerin. 0
Holzmann, Helene, Privat. 2
Holzmann, Wilh., Kunstkupferdrucker. 2
Wailersbacher, Georg, Oberregierungssekretär.
*Frankenthal, M., Weingroßhändler. 3
Ulrich, Fritz, Postassistent. 3
7*Siedentopf, Wilhelm, Universitäts-Mechaniker u. Optiker. R 1, 3
Grünewald, Kl., Schlachthofaufseherswe. 0
Stephan, Elise, Expeditorswe. 0
Späth, Fritz, Kaufmann. 1
Greber, Th., Zugführer a. D. 1
*Issel, Herm., Versicherungsbeamter. 2
Lindner, Sigism., Kaufm. 2
Fritz, Veronika, Witwe. 3
Braun, Armin Zugführ. a. D. 3
Beranek, Paul, Möbelgroßhdlg. (Geschäftsr.) R 0
Flasch, A., Küchenmstr. R 2
Roth, Friedrich, Maler u. Graphiker. R 3
8 *Frankenthal, Gebr., Weingroßhandlung. R 0
Backmund, W., Packer. S
Edelmann, W., Prof. a. D. 0
Lehmann, Friedr. Bahngehilfe. 0
Bravmann, J., Witwe. 1
Bravmann, M., Kaufm. 1
Rammensee, Gg., Teilh. d. Fa. Brunnbauer & Rammensee. 2
Lick, K., Stadtschullehrer. 2
Miltenberger, M., Univ.-Bauverwalter. 2
Henneberger, Hermann, Eisenbahninspektor. 3
Dellert, Andreas, Zahntechniker. 3
Dellert, Christine, Witwe. 3
Dellert, Ludwig, Zahntechniker. 3
Rückgebäude:
Peetz, Julie, Witwe. 1
Schilling, K., Maschhsgeh. 1
9 (Schacht, Georg.)
*Oswald, Martin, Buchdruckereibesitzer. 0
Hellfritz, Mina, Witwe. 1
Sander, Emil, Kaufm. 1
Frankenthal, M., Weingroßhändler. 1
*Hausmann, R., Direktor. 2
Krines, Math., Vollstr.-Sekretärswe. 3
Krines, Frz., Kaufmann. 3
Rückgebäude:
Hofmann, Joh. Anton, Oberschaffner. 0
Harrer, Kath., Postassistentenwe. 0
Deppisch, Regine, Witwe. 1
*Mohrmann, L., Musikinstrum.-Versandgesch. 1
10 *Korps Nassovia. (Korpshaus.)
Roth, Mich., Korpsdien. 0
Kolb, A., Korpsdien. a. D. 1

Schönthal-Straße[1]).

(V. [Dom-] Bezirk. Zweigt von der Domerschulstr. an der alten Universität ab und mündet bei der Neubaukirche in die Neubaustraße.) E 4.

[1]) Benannt nach dem Schönthaler Hof (Nr. 6).

4 (Traberts Erben.)
*Müller, Egid, Kaufm. 0
Hastler, Mark., Bahnassist. 0
Trabert, Geschwister. 1
Ottensoser, Sara, Hauptlehrerswe. 1
Redelberger, Julian, Sicherheitskommissär. 2
Haseney, Hans, Kürschn. 2
Hartmann, Marie, We. 3
Lechner, M., Zugeherin. 3
Scholz, Ludw., Inspektor. 3
Walter, Barbara, Witwe. 3
6 (Franziskanerkloster.)
Constantia, kath. kaufm. Verein (Lokal). 0
Landolt, Richard, Weingroßhändler. 0
Buri, F., Kunststickerei. 1
Senft, L., Schneidermstr. 1
Senft & Bischoff, Damen- u. Herrenschneiderei. 1
Morsheuser, Magd., We. 1
Weber, Anna, Witwe. 2
Nikola, Frz., Schneiderm. 2
Römmelt, L., Schneider. 2
Nikola, Frz., & Ludw. Römmelt, Herrenkleidergeschäft. 2
Kauth, G. sen. 2
Kauth, Gg. jun., Schneidermstr. 2
Rückgebäude:
*Fränkische Weinkellerei, Weingroßhandlung. 2
Frisch, Val., Privatier. 0
Streck, Edmund, Zugf. 1
Körber, Rich., Ingenieur. 1
Schellenberg, K., Händl. 2

6) Zum Schönthaler Hof.

Schottenanger[1]).

(X. [Zellerau-] Bezirk. Zwischen der Zellerstraße und der Alten Kasernstr.) C 3.

[1]) Benannt nach dem ehem. Schottenkloster Nr. 15.

1 (Greubel, Philipp.)
*Wolf, Gg., Nachf., Spedition, Fuhrunternehmer u. Lohnkutscherei (Kont.). 0
Faath, Jakob, Justizwachtmeister. 0
Hobelsberger, M., Wagn. 0
Brohm, J., Pferdepfleger. 0
Hillenbrand, Oskar H., Dachdecker. 1
Greubel, G., Fuhrmann. 1
Feser, Adam, Gasarbeit. 1
Blank, August, Generalagent. 2
Stieber, Konr., Kutsch. 2
2 (Stadtgemeinde.)
Jugendfürsorge-Verband (Knabenheim). 0
Werner, J. A., Hausvater. 1
Schäfer & Wagner, Kunsttischlerei. N
3*Kern, Friedr., Oelwerkbesitzer. 1
*Kleinschroth & Ruß, Kommanditgesellschaft, Weingroßhdlg. (Kont.). 0
Braun, M., Lebensmittelgeschäftsinhaberin. 0
*Simon & Braun, zahnt. Laboratorium. 0
Galvagni, Magd., Näh. 0
Hergenröther, Peter, Schneidermstr. 1
Molter, G., Bahnarbeiter. 2
Fischer, Eduard, Maurer. 2
4 (Härtnagels Erben.)
*Härtnagel, M., Zeugleutnantstochter. 0
Falk, Chr., Steuerassist. 1
Höpfner, L. M., Maßschneiderei. 2
Neuß, Marg., Witwe. 2
Herbig, Mich., Sattler. 2
5 (Heeresunterkunftsamt.)
*Becker, Karl, Reitlehrer.
6 (Stadtgemeinde.)
Reichert, A., Landwirt. 0
Mahler, Maria, Büglerin. 1
Reichert, Ph. A., Kaufm. 1
Schaßberger, A., Zement. 1
7 Reichert, M., Landwirt. 0
Daußacker, L., Witwe. 1
Rößer, Michael, Schiffer. 2
Lober, L., Kunsthandlg. 2
8 (Staatsärar.)
*Kleinschroth & Ruß, Kommanditgesellsch., Weinkellerei u. Branntweinbrennerei (Kellerei). 0
9 (Weißmantel, J.)
Koch, Babette, Privat. 0
Rößer, Gg., Käsehändler. 1
Weigand, Wilh., Bahnschlosser. 2
Stichler, Jos., Kaufm. 3
10 (Brauhaus Würzbg.)
Jägerbauer, Josef, Bildhauer. 0
Vogt, Michael, Schreiner. 0
Becker, Herm., Oberst a. D. 1
Granrath, K., Kaufmann. 1
Lutz, Georg, Steinmetz. 2
Diepold, Karl, Kaufm. 2
11 Weißmantel, J., Bettfedernreinigungsanstaltbesitzer. 0
Reiß, Josef, Kaufmann. 0
Zepter, F., Schreinermstr. 1
Otzwald, Frz., Bahnsch. 1
Frick, Georg, Küfer. 2
Heil, R., Kaufmann. 2
Atzmann, R., Rentnerin. 3
Storath, Jg., Kaufmann. 3
13 *Stöhr, Luise, Weinhändlerswe. 2
Schott, Frz., Kaufmann. 1
Stöhr, Dr. med. Phil., Privatdozent. 2
Huther, Gr., Privatiere. 2
Pirro, Anna, Näherin. R
Pirro, Ursula, Zugeherin. R
15 (Staatsärar.) *Versorgungs-Krankenhs. u. Schottenkirche.
Balke, Frieder., Lazarett-Inspektor. 1
Porsch, J., Hausmstr. 1

Schürer-Straße.

(VI. [Rennweg-] Bezirk. Zieht links von der Schürerschen Tabakfabrik, ostwärts.) G H 3.

7 (Universität.)
Konrad, V., Viehhändl. 1
Keller, Johann Franz, Maler-, Lackierer- und Tünchergeschäft (Werkst.)
*Brumbt, Aug., Brennmaterialhdlg. (Lager).
9 (Universität.)
Leo, Andr., Schneiderm.
Häusler, M., Kutscher.
15 (Universität.)
Kneippkuranstalt, Wäschetrockenplatz.
Weier, Nik., Bademstr. 0
17 (Universität.)
Laufer, Simon, Landschaftsgärtner.

Schuster-Gasse[1]).

(IV. [Neumünster-] Bezirk. Verbindet die Domstraße mit dem Marktplatz.) E 4.

[1]) Ehemals die Judengasse.

1 Zacharias, Rudolf, Kaufm., Blumenbind. 0
2*Hamburger, S., Kaufmannswe. 1
*Hamburger, Adolf, Herrenkleidergeschäft. 0
*Hamburger, E., Kaufm. 1
*Strauß, B., Metzgerswe. 2
*Strauß, Dr. Max, Arzt. 2
*Heeg, Karl, Kaufmann. 3
3 Schuchbauer, Magd. 0
*Schuchbauer, Robert, Messerschmied-Geschäft u. Stahlwarenhg. 0, 1, 2, 3
4 (Schlier, Fritz u. Hans.)
*Schlier, Carl, Weiß-, Schnittwaren-, Betten- u. Ausstattungsgeschäft, Wäsche- und Hemdenfabrikat., Agentur. 0, 1, 2
*Schlier, Hans, Teilh. d. Fa. Carl Schlier. 3
5 Treppner, V., Buchbinderei, Gebet- u. Gesangbücherhandlung. 0, 1
Holländer Nachf., Kamm- u. Toilettenart. (Lad.). 0, 2
Hirth, Heinr., Eisenbahnschaffner. 2
Horn, M., Damenschneiderm. 3
Braun, Bab., Büglerin. 3
6*Rügamer, G., Pinsel- u. Bürstenfabrikation. 0, 1
7 (Schuchbauer, Magd.).
*Forster & Wolf, K.-G., Mehl- u. Landesproduktenghdlg. (Laden). 0
Kaupert, Adam, Postoberschaffner a. D. 2
Geißler, Max, Kraftfahrer. 1
Staudt, Ch., Kesselschmied. 1
Joos, Kath., Hausmwe. 3
8 *Fehrer, Michael, Schlächterei. 0, 1
Höpfert, Anna, Büttnermeisterswe. 2
Schwander, K., Rev.-Assistent. 2
Blatterspiel, Gg., Kelln. 3
Greßer, Franz, Kellner. 4
9*Mangold, J., Kaufm. 1
*Gieger, F., Samenhdlg. 0
Eberhard, M., Schuhwarenhandlung. 0
Dörflein, G., Bürstenfabr. (Laden). 0
Landmann, A., Damenschneiderin. 2
Schott, F., Metzgermstr. 3
10 Weiler, Aug., Metzgermstr. 0, 1
Speiser, B., Waschmittelspezialgeschäft (Laden). 0, 2
Weiler, H., Metzgermstr. 3
Deichselberger, A., Witwe. 3
12*Gündert, Fr., Schuhwarenhändler.
14*Gehring, K., Kolonial- u. Spezereiwarenhdlg. 0, 1
Brandwein, Am., Händl. 2
Golomb, Leopold, Maschinenstrickerei. 3
Röckelein, Joh., Bäcker. 4

Schutt-Gasse.

(I. [Pleicher-] Bezirk. Verbindet die Gerberstr. mit der Pleicherschulg.) D 3.

1 (Mattern, Sophie, Konditorswe.)
Knieß, Joh., Obsthdlr. 0
Metzger, Gertraud. 1

Jäger, Peter, Bäcker. 1
Schatz, W., Schneider. 2
Hertel, Karl, Steinschleif. 3
Rückgebäude:
Zürn, F., Arbeiter. 0
*Schleicher, Gg., Fuhrwerksbesitzer. 1
Dillmeier, M., Näherin. 1
Böhm, Joh., Drogist. 1
Götz, B., Kutscher. 1
Lodroner, Sophie, Konditorsgattin. 1

Schwanen-Hof [1]).

(V. [Dom-] Bezirk. Zwischen der Büttner- u. Augustinerstraße.) D 4.

[1]) Vom „Hof zum Schwanen".

1 *Hofmann, Phil. L., Bindegarn, Treibriemen, techn. Bedarfsartik., Oel- u. Fetthandlung (Lager u. Kontor.) 0, 1
*Clement, Karl, Generalagent. 0
Glaab, Josef, Fuhrmann. 1
Arend, Peter, Bureaugehilfe. 2
Ankenbrand, M., Schneidermstr. 2
2 Manger, A., Kanzleiassistent. 1
Feineis, Ad., st. Maurer. 0
Roßmann, Heinr., Kellner. 0
Eigenheer, Joh., Kupferschmied. 1
Eisfelder, Adam, Kaufm. 2
Manger, Gretch., Damenschneiderin. 2
Hack, Bab., Zeitungsträg. 2
3 Vogt, J., Gärtnereibes. 0
Eisemann, Ldw., städt. Arbeiter. 1
Scholl, Karl, städt. Arbeit. 1
Ländner, J., Zementeur. 2
Fröhlich, Christ., Arbeiter. 2
Beil, Johann, Lageris. N
4 (Wecke, Geschwister.)
Wecke, P., Schlosserei-besitzer. 0, 2
Distler, M., Schneidersw. 1
5 Orth, H., Möbelschrein. 0, 1
Gersitz, Dor., Zugeherin. 2
Fey, Franz, Küchenchef. 3
6 Versl, Ferd., Schlosser. 1
Helfer, Elise, Witwe. 2
Heinrich, A., st. Lackierer. 3
Post, B., Schlossersgattin. 3

Schweinfurter-Straße.

(Südlich der Bahn: II. [Hauger-], nördl. d. Bahn: III. [Grombühl-] Bezirk. Fortsetzung der verlängerten Semmelstraße gegen Nord-Osten zu.) G H 2.

2 (Reichseisenbahnärar.)
*Rockenmeyer, Franz, Sägewerk u. Holzhandlung. 0, 1
Rieschel, Karl, Hausmstr. R
2 (Reichseisenbahnärar)
Neues Direktionsgebäude.
Bissert, Heinr., Botenmstr. 0
*Koch, Val., Präsident d. Reichsbahndirektion. 2
Haushaltsreferat.
Messungsamt.
Bautechnische Bureaus.
Rechnungsbureau.
2½ (Reichseisenbahnär.)
Dornbusch, H., Mehlhdlr. 0
Rabus, Max, Hauptlehrer. 1
Hirsch, Hans, Eisenbahninspektor. 2
Baumann, O., Bahnschl. 3
4 Jordan, Hch., & Co., Kommanditgesellschaft, Lackfabrik,
Müller, Frz., Hausmstr. 1
Hoppert, K., Oberpostich. 1
6 (Universität.)
Kees, Jos., Waschmittelhändler. 0
Lang, F., Inspekt. a. D. 1
Emmerling, Franz, Zigarrenmacher. 1
Gräf, Ph., Zigarrenm. M
Kirchner, Joh., Arbeiter. M
Heusler, Barb., Witwe. N
*Kleider, Wilhelm, Fuhrwerksbesitzer. N
Schott, Konr., Auslaufer. N
6½ (Universität.)
Schneider, Elise, Inh. ein. Gartenbaubetriebes 0
7 *Buchner, Anna, Kommerzienratswe. 1
*Buchner, F., Baugesch. 0
*Häfner, M., Ingen.-We. 1
*Buchner, Fritz, Ingen. 2
Braun, Joh., Kraftwagenführer. N
8 (Universität.)
Braun, Christ., Elektromonteur. 1
Wendler, Hs., Präparat. 2
9/11 (Thalersche Erben.)
Hauptgebäude:
Närrisch, Joh., Hausmstr. 0
*Franken-Indust.-Werke, G. m. b. H., Werkstätten für Apparatenbau, Metall- u. Blechbearbeitung (Bureau u. Fabrik). 1, R
*Stenz, Ernst, Fabrikant. 2
Voß, Karl, Kaufmann. 2
Grohganz, A., Werkmstr. 3
Gartengebäude:
Schwab, Leop., Werkmstr. 0
Stenz, Leon, Betriebsl. 1
Zehnder, Elisabeth, We. 1
Strauß, F., Kaufmann. 1
Nebengebäude:
Dusel, Ludwig, Schreiner (Werkstatt).
Heim, M., Flaschenbierhandlg. u. Fuhrwerkbetr. 0
Siedler, Joh., Fuhrmann. 1
Eggermann, J., Kutscher. 1
Wächtler, J., Mechaniker. 1
Rückgebäude:
*Bayr. Eisenhandel m. b. H. München, Zweigniederl. Würzburg.
*Steinhäuser, Max, & Co., Strohhülsenfab., Flasch.- u. Kistengroßhandlung.
Hein & Zepter, Bau- und Möbelschrein. (Werkst.).
*Schweigert & Semmel, Generalvertret. landw. Maschinenfabriken und Eisengießereien.
*Feuling, Franz, Schuhgroßhandlung.
*Weißenhorn, H., & Co., Möbeltransp., Lagerung.
*Amrhein, Max, Kuvertfabrik und Druckerei (Lager u. Arbeitsräume).
*Groß, E., & Co., Werkzeuge u. Maschinen.
*Traupel, Gebr., Fahrradteile en gros.
Schöler, A., Baumaterial.-handlung (Bur. u. Lag.). 0
15 (Stadtgem.) Zolleinnehmerei. 0
Kinzy, F., Zolleinnehmer u. Sattler. 0
20 (Buchner, F., Baumst.)
*Kastanienbaum, M., Rohprodukt.- u. Alteisengroßhandlung. 0
*Kastanienbaum, J., Inh. d. Fa. M. Kastanienb. 1
Nebengebäude:
Merthan, J., Maschinenmeister. 1
— **(Kremer**, Paul).
Morelli, St., Großh. (Lag.).
Scheller, F., Hausmstr. 0
32 (Königsberger.)
Hörnes, Eva, Kaufmswe. 0
Mohr, Martin, Universitätswart. 0
Kühnlein, Marg., Witwe. 0
*Brendel, K., Kaufmann. 1
Reinhard, Mathilde, Postassistentenwe. 1
Herwig, Adele, Kaufmannswe. 2
Herwig, Hermann, Leutnant a. D. 2
Weindl, Frz. X., Steuerinspektor. 2
Schwarz, Michael, Platzmeister. 3
Müller, L., Werkmstr. 3
34 Troll, Simon, Wirt z. Grainberg. 0
Lotz, Lina, Oberpostschaffnerswe. 1
Frankenberger, Michael, Lok.-Heizer. 1
Rodamer, Regina, Witwe. 1
Gräf, M., städt. Arbeiter. 2
Albrecht, Thom., Schuhm. 2
Kraus, Peter, Arbeiter. 2
Küber, Hans, Güterstationsgehilfe. 3
Lorenz, Herm., Glasergeh. 3
*Hasch & Co., mech. Werkst. R
36 Stern, A., Weingroßh. 1
Hegener, Michael, Eisenbahnbediensteter. 0
Trieschmann, Aurel., Kaufmannsgattin. 1
Spindler, Karl, Monteur. 2
Rohracker, A., Wagenmeister a. D. 2
Hart, J., Rohproduktenh. 3
Winkler, Gg., Wagenauff. 3
Rückgebäude:
*Kunst-Eis- und Kühlwerke Würzb. (A. Stern). 0
Stumpf, Joh. Bapt., Gewerkschaftssekretär. 0
Reuß, Friedrich, Maschinenhausgehilfe. 0
Ott, Georg, Buchbinder. 1
Keppner, Josef, Arbeiter. 1
38 *Kleider, Joh., Fuhrunternehmer. R 0
Engert, Marg., Witwe. 0
Hegel, J., Wagenwärter. 0
Schrader, Frz., Schriftsetz. 0
Weyerich, Greta, Ingenieurswe. 1
Feser, Elise, Witwe. 1
Kreiselmeyer, O., Kaufm. 2
Büsch, A., Notendrucker. 2
Klammer, A., Schreiner. 3
Döpfner, Anna, Witwe. 3
Schwemmer, M., Witwe. 3
Ebner, B., Kraftwagenf. 3
Rückgebäude:
Lenhardt, Heinr., Schichtführer. 1
Schmitt, Franz, Schlosser. 1
50 *Zwicker, L., Prokur.
52 Schmidt, Friedrich, Schreinermstr. 0
60 *Blumenwinkler, Inh. Jul. & Ludw. Winkler, Gartenbaubetrieb. 0
Harth, Archibald, Ingen. 0
*Winkler, Julius, Teilh. d. Fa. Blumenwinkler. 1
Fuß, Wilh., Schlosser. 2
— **Haupt**, M., Eisendreh. 0
Haupt, Elise, Witwe.
— **May**, Theob., Althändl. (Zur Zeit unbewohnt.)
— **(Juliusspital.)**
Tadiszak, Felix, Arbeiter. 0
Herrmann, Alfred, Buchh. 0
Oppelt, Fritz, Arbeiter. 1
Ruoff, Bernh., Kutscher. 1
Emmerling, M., Heizer. 1

Sebastiani-Steig.

(IX. [Burkard-] Bezirk. Zieht von der Mergentheimerstr. zum Schützenhof.) D 8.

1 Strauß, Joh., Obmann d. Feldgeschworenen. 1
*Linde, Dr. jur. et rer. pol. Richard, Syndikus. 2

Sedan-Straße.

(X. [Zellerau-] Bezirk. Von der Frankfurterstraße, westlich der neuen Infant.-Kaserne, gegen den Main herabziehend.) A 2 3.

5 (Pauly, Dr. Hermann, Universitätsprofessor.)
Wissenschaftl. chem. Institut. 0
Huth, Jos., Eisenbahnbediensteter. S
20 (Militärärar.)
Roman, Rudolf Frhr. v., Hauptmann.
— **(Brauhaus Würzb.)**
Früheres Wasserhaus.
Müller, J., Büttn. u. Wirt z. Löwen am Stein.

Seelberg-Straße.

(VI. [Rennweg-] Bezirk. Zieht von der Annastraße östlich zur Konradstraße.) H 4.

1 (Staudenraus, Franz, Buchdruckereibesitzer.)
Spahn, Otto, Eisenbahninspektor. 0
Hoffmann, Andr., Eisenbahnoberinspektor a. D. 1
Pfeuffer, Laura, Hauptlehrerswe. 2
Meining, Joh., Kraftfahr. 2
Rützel, Alex., Kolonialwarenhändler. N
2 *Stern, Max, Weingroßhändler. 0
Heinrich, Dr. Gustav, Univ.-Prof. 0
Schanz, Dr. Heinrich, Universitätsprofessor. 0
*Crailsheim, Krafft Frhr. v., Rentner. 1
Enes, Jakob, Privatier. 2
Ammon, J., Stadtgärt. 3
Schumacher, Willy, Küchenchef. 3
Dittmar, F., Kaufmann. 3
Haupt, J., Reg.-Sekretär. 3
3 *Beisenherz, K., Fabr.-Besitzer. 1
Genser, Friedrich, Abteilungsleiter. 0
Geuder, Ernst, Hauptm. 0
Ballin, Betti, Privatiere. 1
*Beisenherz, Dr. med. W. 1
Stauffer, Adolf, Regierungsdirektor. 2
*Lehmann, Jul., Kaufm. 2
Holzinger, Max, Kaufm. 3
Ammann, R., Prokurist. 3
4 *Wechsler, M., Weingroßhandl. u. Weingroßagentur. 0
Schultze, L., Geh. u. Oberkriegsgerichtsrat. 1
Schultze, Dr. iur. Ludw., Referendar. 1
*Soden, Karl Graf v., Regierungsdirektor. 2
Wechsler, Julius, Mitinh. d. Fa. M. Wechsler. 3
Pröll, Michel, st. Arbeiter. 3
5 *Fleischmann, M., Holzgroßhändler. 0
Zech, Franz Graf von, Generalleutnant a. D. 0
*Kleemann, H., Kaufm. 1
Fluthgraf, Josef, pr. Oberbürgermstr., l. Bürgermeister a. D. 1
*Hilb, Dr. Emil, Univ.-Professor. 2
Hilb, Klara, Privatiere. 2
Konrad, S., Oberoffiziant. 3
Petavy, Bruno, Hauptlehrer. 3
6 (Reuter, A., Privatier.)
Strauß, S. C., Weingroßhandlg. u. Kellerei. 0
Strauß, Berta, Weingroßhändlerswe. 0
David, Flora, Privat. 0
Nöthig, Johanna. 1
Grünbaum, S., Privat. 2
Fleischmann, Otto, Postassessor. 2
Sahlender, A., Kaufm. 3
Sahlender, Wilh., Witwe. 3
Bauer, Joh., Eisenbahnobersekretär. 3
Lurati, A., Bankprokurist. 3
Heiden, Heinrich an der, Kaufmann. 3
Wolf, Franz, Kaufmann. 4
7 *Geier, W., Tüncherm. R 1
Rüger, Michael, Postschaffner. 0
Schrimpf, J., Bankangest. 0
Schelter, Anna, Privat. 0
Grau, Paul, med. Privatgelehrter. 0
Haefner, Wilh., Reg.-Rat. 1
Müller, M., Postmeisterswitwe. 1
Dittmar, Hugo, Kaufm. 2
Fikenscher, M., fr. Kriegspflegerin. 2
Bauer, Frz. M., Büttner. 3
Weyerich, Am., Zolleinnehmerswe. R 0
Herrmann, A., Gärtner. R 2
Herrmann, P., Gärtner. R 2
8 (Treutlein, Georg.)
Lypstadt, Bab., Privat. 0
Feil, Otto, Oberreg.-Baurat. 0
*Goldmeier, Luitp., Weingroßhändler. 0
*Goldmeier, Gebr., Inh. Siegfried und Luitpold Goldmeier, Weingroßhandlung (Kellerei u. Kontor). 0
Rubach, Louis, Privatier. 1
Fahrner, Ant., Stadtratssekretär. 1
Zängerle, Dr. Oskar, Regierungsrat. 1
*Strauß, S., Fabrikbes. 2
Kreschmar, Th., Kaufmann. 2
Ehrenberg, Jos., Registrator a. D. 3
Hemmer, Elsa, Oberingenieurswe. 3
Rötzner, Georg. 3
Winter, Heinrich, Lagerhauspraktikant. 3

Seinsheim-Straße [1]).

(VI. [Rennweg-] Bezirk. Im Frauenland, Fortsetzung der Valentin Beckerstraße zum Schullehrerseminar.) H 5 6.

[1]) Ad. Friedr. Graf von Seinsheim, Bischof, errichtete im Jahre 1774 das erste Schullehrerseminar und erließ im Jahre 1775 eine neue Schulordnung.

1 (Reichseisenbahn.)
Mangold, Philipp, Reg.-Baurat. 0
Trabert, Wilh., Reg.-Rat. 0
Burger, Karl, Reg.-Rat. 1

Baisch, H., Reg.-Baurat. 1
Aldinger Rich., Oberreg.-Baurat. 2
Saller, Wilh., Oberreg.-Baurat. 2
5 *Müller-Schiedmayer, Erwin (Fabrikgebäude).
6 (Oberpostdirektion.) (Neubau.)
8 (Brandtl, Dr. A.)
Leimbach, Martin, Regierungsbaurat. 0
Scheuermann, Gg., Gen.-Wachtmstr. a. D. 0
Hoy, Max, Studienrat. 1
Müller, Math., Bahninspektorswe. 1
Reichert, Ludw., Oberpostinspektor. 2
Hoefer, Berta, Reg.-Gewerberatswe. 2
Schottdorf, Gg., Schrein. 3
Steiner, Marie, Elektromonteursgattin. 3
Gräbner, Friedrich, Gerichtsobersekretär. 3
Böhringer, Hans, Kellner. 3
9 Sanftl, Dora, Modellschreinerwe. 3
Friederich, Carl, Filialdirektor. 0
Südd. Spezialinstitut f. Sprachstörungen. 0
Höich, Heinr., Kaufm. 0
Schnetzer, Karl, Kaufm. 1
Bauer, Marie, Hauptlehrerswe. 1
Franke, Josef, Vertreter. 2
Bechold, Karl, Zollbeamt. 2
Lazi, Marie. 2
Lindner, Fr., Bahnassist. 3
10 Scharpenack, Julius, Buchdruckereivorsteher. 0
Löhnert, Rosa, Verkäufer. 0
Hochmuth, Joh., Postassistent. 0
Deye, Henr., Professorswe. 1
Fleischmann, Mich., Bildh. 1
Bärmann, Sigm., Eisenbahnobersekretär. 2
Görl, Grete, Aufseherswe. 2
Bause, Josef, Monteur. 2
Willmuth, Gg., Tapeziermeister. 3
Pälz, Gustav, Faktor. 3
Christoffel, Ed., Kaufm. 3
11 Assel, K., Lokomotivf. 0
Kunzemann, A., Schweiz. 8
Brückner, G., Bahnschloss. 8
*Harnisch, J., Kaufmann. 0
Sandersky, Heinr., Lokomotivführer. 0
Bierlmeier, J., Pensionist. 1
Huber, R., Registraturassistent. 1
Kuther, Alois, Eisenbahnoberinspektor. 1
Pfaller, Ant., techn. Eisenbahnobersekretär. 3
*Pfaller, Ernst, Warenagenturen. 2
Rümmer, Al., Hauptlehr. 2
Großmann, K., Privatm. 2
Leipold, M., Privatiere. 3
Leivold, Mia, Pianistin. 3
Zimmer, Just., Witwe. 3
Harth, K., Oberoffiziant. 3

Semmel-Straße[1]).

(II. [Hauger-] Bezirk. Führt von der Theaterstraße in östl. Richtung zur Schweinfurterstr.) F 2 3.

[1]) Der Name der Straße kommt angeblich von einer dort bestandenen „Seemühl", nach anderer Ansicht von Semilares, Semelare (Bäcker).

1 *Gundersheim, Artur, Herrenkleidergeschäftsinhaber. 0, 3
Wolz, Mathilde, Witwe. 1
Wolz, August, Motoren- u. Maschinenhändler. 1
Sprenger, Anna, Inh. d. Schreib- und Uebersetzungsbureaus „Blitz" 2
Sprenger, Julius, Korrespondent. 2
Stellwag, Karl, Eisenbahnschaffner. 2
Seipel, Ed., Wäscherei. 4
Meiler, J., Schneidermeister. 4
2 (Bürgerspital = Stiftung.) *Bürgerspital z. hl. Geist.
Bürgerspitäl. Trinkstube. 0
Till, Michael, Hausmstr. 1
*Bürgerspital-Rentamt. 1
Krämer, Andr., Pensionist. 1
Lippert, Frz., Kaufmann. 1
Köhl, Karl, Pensionist. 2
Sauer, M., Hausmeisterswitwe. 2
Rückgebäude:
Suckfüll, M. P., Oberin. 1
Fey, Reg., Pensionistin. 2
Hußla, Henriette, Pensionistin. 2
Ruß, Anton, Pensionist. 2
Röhrauer, Anna, Pensionistin. 2
Gartenhaus:
Körner, Kaspar, Gärtner.
3 *Benz, Karl, i. Fa. P. Metzner Sohn Nachf., Lebensmittel-, Zigarren- u. Tabakhandlung. 0, 1
Benz, Emma, Klein-R. 2
Raab, R., Eisenbahnoberschaffner. 3
4 Plettinger, Chr., Priv. 2
*Plettinger, Karl, i. Fa. Chr. Plettinger, Nähmaschinengeschäftsinh. 0, 1
Gräf, Jos., Hauptlehrer. 2
Gros, Dora, Privatiere. 3
5 *Schneider, Richard, Bäck. u. Weinwirtsch. 0, 1
Haut, J., Schneidermstr. 2
Frieß, Kilian, Kaufmann. 3
6 *Ranzenberger, A. F., Kaufh. f. tägl. Bedarfsartikel. 1
Heilberg, Sophie, Manufakturwarengeschäft. 1
Gundersheim, S., Herrenschneiderei. 1
Gundersheim, W., Priv. 1
Schramm, J., Oberkelln. 2
Wertheim, Gustav, Vertreter. 2
Mühlbauer, Jakob, Bankbeamter. 2
Hüttner, Gen., Näherin. 3
Schenk, Ursula, Bildhauerswe. 3
Ziegler, H., Hilfsarbeiter. 3
Steigmüller, F., Elektromonteur. 3
König, Herm., Schneider. 3
Schilling, Otto, Schreiner. 3
Gundermann, Georg, Schneider. 3
7 Weickert, Nik., Kondit. 0, 1
Reißmann, Gg., Metzger. 1
Hofmann, Joh., Dienstm. 2
Dorsch, Michael, Schuhmachermstr. 3
8 Pfeuffer, J., Witwe. 1
Rothmund, H., Schlossermeister. (Werkstätte). 0
Drößmar, Frz., Schneider. 2
Biebel, Hans, Lokomotivführer. 2
Eichelbrönner, Alfons, Musiker. 2
Dangl, Anna, Witwe. 3
9 *Glock, Jos., Häfnerm. 1
Meiszett, Kl., Produkth. 0, 2

[2]) Gestiftet 1319 von Joh. von Stere (Stern).
[9]) Sonst „Zum gold. Storch".

Körber, Max, Feinkosthaus (Laden). 0
Häfner, K., Friseur (Laden). 0
Ulsamer, Johann, Packer. 1
Huhn, Franz, Lithograph. 2
Glock, Agnes. 2
Schnabel, K., Referendar. 2
Seufert, Mich., Friseur. 3
Roth, F., Maschinensetzer. 3
Zehnder, Barb., Witwe. 3
Rückgebäude:
Glückert, G., Bureaugeh. 1
Willacker, Nik., Hoteldien. 2
Gollbach, J., Hoteldiener. 2
Herrhammer, M., Wagenmeisterswe. 3
10 Rummel, Hans, Schmiedemstr. 2
Wieland, W., Schmiedemeister. 2
Rummel Hans, & Wilh. Wieland, Hufschmiede u. Wagenbaugeschäft. 0
Beck, Ad., Schmiedemstr. 1
Bayer, Otto, Arbeiter. 3
11 *Löhmer, V., Spezialgeschäft f. Seif., Kerzen und Parfümerien. 0, 1
Heuberger, Franz., Schauspielerin. 2
Metz, J., Schneidermstr. 2
Rhein, E., Aufseherin. M
Rückgebäude:
Neuner, Leonh., Arbeiter. 1
Balbach, Marg., Zeitungsträgerin. 2
12 Hartlieb A., Bäckerm. 0, 1
Körber, Karl, Mechanikermstr. 1
Ruck, Joh., Monteur. 1
Koch, Gregor, Kaufmann. 1
Hirsch, Max, Sattler. 2
Reiß, K., Bahnbedienst. 2
Heinz, Otto, Glasbläser. 2
Lutz, Kaspar, Pensionist. 2
Reiß, Nik., Geschäftsdien. 3
Kerscher, J., Maschinenmeister. 3
13 Kleider, Gg., Gastwirt z. goldenen Faß. 0, 1
Himmer, Käthe, Lagerdienerswe. 1
Köhler, Kunigunde, We. 3
Rückgebäude:
Langendörfer, J., Pack. 1
Mötzel, Georg, Schuhmachermstr. 2
Hoffmann, G., Schneidermeister. 3
14 *Rummel, H., Eisengroßhändler. 1
*Zollner & Rummel, Eisengroßhandlung. 0
*Deßloch, Dr. med. H., Sanitätsrat, prakt. Arzt. 2
Reuß, Adam, Chorregent u. Organist. 3
Reuß, M., Reallehrerswe. 3
Dömling, L., Oberl. a. D. 3
Roth, Bab., Inv.-R. 4
15 *Adelmann, Anna, Kommerzienratswe. 1
*Oberpostdirektion, Apparaten-Bezirk II u. III und Leitungs-Bezirk II und III. 0
Bauer, Gg., Bahngehilfe. 0
Nüßlein, P., Papiergroßhandlung. 0
*Ehrmanntraut & Zeidler, Porzellan- u. Glashdlg. (Großlager). R 0
*Kohler, Th., Großkaufm. 1
Thomasius, Elis., Priv. 2
Seuffert, Marie, Generalmajorswe. 2
Kuhn, Ed., Postinspekt. 2
Müller, H., Verw.-Assist 3
Hertlein, Leofried von, Leutnant im Art.-Reg. 7. 3
Birzer, Heinrich, Leutn. im Art.-Reg. 7. 3
Rückgebäude:
*Sterzinger, Lud., Möbeltransportgeschäft.
Heid, Phil., städt. Arb. 1
Höfelein, Wilh., Arbeiter. 1
16 Morelli, St. (Inh.: Sidonie, P. u. Dr. Ludw. Kremer), Drogen-, Chemikalien-, Material- u. Farbw.-Großhdlg. 0
Schäff, Julius, Prokurist. 1
Faulhaber, V., Hausmstr. 2
Victor, Moses, Elektromonteur. 2
17 (Englert, Fritz.)
Killinger, E., Friseurgeschäftsinhaberin und Hebamme. 0
Bausenwein, Anna, Priv. 1
Höhn, F., Regierungsrat a. D. 2
Kirchner, Bab., Gerichtssekretärswe. 3
Reiß, Karl, Assistent. 3
18 *Rußwurm, Georg, Schuh- u. Lederhändler. 1
Wolff, Emilie, Rentamtmannswe. 0
Rupp, E., Rechnungsrat. 2
Schmitt, B., Schneidermeister. 3
Malo, Philipp, Obersteuersekretär. 4
Storath, Leo, Hutfabrik. R 0
Schreiner, Alois, Eisenbahnsekretär. R 1
Rüttiger, Lud., Prok. R 1
19 Brennig, Johann, Bäckermstr. 0, 1
Schenk, J., Bahnbedienst. 1
Weber, Joh., Agent. 2
Schlembach, Ludw., Amtsgehilfe. 2
Schmalholz, A., Ausgeh. 3
Dellemann, Rud., Bahnschlosser. 3
20 *Vollert, Apollonia, Metzgermeisterswe. 0, 1
Vollert, Heinr., Kaufm. 1
Bindheim, A., Damenschneiderin. 1
Handel, B., Badmstrswe. 1
Leibold, Dora, Modistin. 1
Samweber, Hans, Büttnermstr. 2
Mayer, Kasimir, Polizeiwachtmstr. 2
Hefner, J. B., Kaufm. 3
Dunkel, Monika, Haush.
Rückgebäude:
Schott, Kornel., Maurer. 0
Weber, Xav., Schneidermeister. 0
Rumpel, Frz., Metzger. 1
Franke, Joh., Reitmstr. 1
Grünewald, Gg., Hausd. 2
Paul, Math., Näherin. 2
Scheller, Kath., Wäsch. 2
21 *Bornheim, Phil., Seilerwarengroßhdlg. 0
Hessenauer, Frz., Fellhdl. 1
Kröhner, Ludw., Landschaftsgärtner. 1
Mötzel, Martha, Witwe. 1
Liebenstein, Alois, Tünch. 1
*Fechenbach, N., Mehl- u. Sackhändler. 2
Steinmetz, Seb., Stationsgehilfe. 2
Nöth, A., Schaffner. 3
Pennig, Joh., Eisenbahngehilfe. 3
Baumbach, H., Fuhrm. 4
Fasel, Katharina, Witwe. 4
Paul, Josef, Spengler. 4
Feger, Rudolf, Metzger. R 1
Kehlmeier, Joh., Schuhmacher. R 2
22 Eberhard, Heinrich, Konditorei. 0
Meitinger, Charl., Leder- u. Spielwarengesch. 0, 1
Herbert, Christian, Zugführer a. D. 1
Jahresdörfer, Isidor, Lagerarbeiter. 1
Herrmann, J., Rangieraufseher. 2
Faber, Jos., Zimmerm. 2
Neubert, Max, Prokurist. 2
Burgard, F., Juwelier. 3
Schottdorf, H., Tapeziermeister. 3
Keller, Käthchen, Witwe. 4
23 *Martin, Konrad, Schweinemetzger. 0, 1
Hofmann, F., Kaufmann. 2
Beck, B., Briefträgerswe. 3
24 *Gado, J. jr., Möbelgeschäftsinhaber u. Gerichtstaxator. 0, 1
*Stang, H., Zuckerwaren- groß- u. Kleinhandlung 0, 1
Günder, C., Musiklehrerin. 2
Keller, W., Schuhmmstr. 2
Prößler, Anton, Gärtner 3
Gerber, Käth., Schneidn. 3
Häfner, K., Friseurmstr. R 1
25 Wolz, A., Großkaufm. 2
*Graab & Maurer, Großhandlung i. Drogen, Material- u. Farbw. (Kont., Lager u. Laden) 0, 1
Müller, M., Inspekt.-We. 1
Wittmann, J., Hausmstr. 3
26 (Höhn, Friedrich.)
*Völker, Jos., Fahrradhdl. 0
*Sportberufskl. „Mars", Inh. L. Strauß (Laden). 0
*Beerdig.-Vereinig. Würzburg 1923 (Geschäftsst.). 0
*Günther, G. W., Mode-, Weiß- und Wollwarengeschäft (Laden). 0
*Dömling, A. J., Friseur. 0, 1
Schütze, Friedr., Kontorist. 1
Schmidt, Ad., Küchenchef. 2
Freudenberger, K., Musik. 2
Hofmann, Val., Zigarrenmacher. 3
Lang, K., Eisenbahnassist. 3
*Mayer, D., Flaschenhdl. 3
Rückgebäude:
Schütze, Gg., Schlossermeister (Werkst.) 0
Bader, A., Oberpostsekr. 1
Büttner, L., Lademstr. 1
Müller, W., Vertragsang. 2
Fleckenstein, G., Packer. 2
*Bous, J., Backofenbauer. 2
Heidingsfelder, J., Güterführer. 3
Striegel, Val., Schriftsetz. 3
Rottmann, H., Bahnarb. N
Schmitt, K., Oberpostsch. N
Wiederer, B., Inv.-R. N
27/29 *Emmerich, G. Fr., Fabrikant, Inh. d. Fa. P. Sirch & Sohn, Geldschrank- u. Waagefabr. 0, 1
Reiher, J., Schneidermstr. 1
Rost, Isidor, Schneider. 1
Fischer, Franz, Buchhalter. 2
Fischer, M., Schriftsetzerswitwe. 2
Feil, Pankraz, Packer. 2
Rekoskum, Ther., Witwe. 2
Münch, Julie, Schneider. 3
Haas, A., städt. Arbeiter. 3
Haas, M., Monteurswe. 3
28 *Fehrer, M., Wirt zum St. Josef. 0, 1
Siedler, J., Telegraphenbauaufseher. 2
Lang, L., Tünchermstr. 3
Fischer, K., Heizer. 3
30 *Bergmann, V., Friedhofoberoffiziant a. D. 1
May, T., Althdl. (Laden). 0

[24]) Vormals „Zum gold. Greifen".

Völker, A., Haushälterin. 1
Brühl, Ant., Schneider. 2
Nest, L., Postschaffner. 3
Dönisch, Viktoria, Witwe. 3
Paulus, Fanni, Händler. M
Rückgebäude:
Fischer, M., Stationsgeh. 1
Schmäling, Jos., Produktenhändler. 1
Klüpies, Elise, Witwe. 1
31 *Unger, Elise, Apoth.-Besitzerswe. 2
*Rosenapotheke. 0
Unger, Dr. W., Apotheker, Verw. d. Rosenapotheke. 1
Dorsch, Karl, Schlosser. 1
Seitz, P. O., Orthopädiemechaniker. 3
32 *Kraus, Ed., Inh. d. Firma J. W. Kraus, Lebensmittelgeschäft. 0, 1
Fegelein, Jos., Schreiner. 2
Röder, Otto, Med.-Drog. 2
Müller, L., Schneider. 3
33/35 (Rigel, Erben).
*Erker, P. J., Kolonialwaren-Großhandlung. 0
Wachter, P. J., i. F. Wachter, J., jun., Kolonialw.-handlung. 0, 3
Erker, Marie, Witwe. 1
*Rigel, M., Großkaufm. 2
34 Fischer, Hans, Fisch- u. Delikatessengesch. (Lad.) 0, 1
May, Theob., Uhrmacher. 1
Heid, Georg, Maurer. 1
Eis, Franz, Fuhrmann. 2
Sendelbach, J., Beamter. 2
Wagner, J., städt. Arbeit. 3
Marschhäuser, J., Kaufm. 3
36 *Jahreiß, Ad., Inh. d. Fa. Ant. Vornberger, Essig- u. Likörfabrik. 0, 1
Arnold, Luise, Tabak- u. Zigarrenhandlg. (Lad.). 0
Peetz, Klara, Damenschn. 0
Schneider, Alb., Krankenwärter. 1
Bördlein, Leonh., Eisenbahnsekretär. 2
Riegler, K., Gärtnerswe. 2
Riegler, J. Polizeirottmstr. 2
Hänni, Berta, Damenschn. 3
Mack, Kath., Witwe. 3
Keß, Helene, Büglerin. 3
Wallrapp, A., Ausbesserin. 4
37 Neckermann, Mich., Spenglermstr. 0, 1
Fuchs, Mich., Postillion. 1
Schneider, G. M., Kutsch. 2
Beck, Adam, Arbeiter. 2
Rückgebäude:
Baumgärtner, A., Näher. 1
Fruth, P., Arbeiter. 1
38 *Kratz, W., Schweinemetzgermstr. 0, 1, 2
Spiegel, F., Schreinergeh. 3
39 *Hirschmann, Hugo, Gastw. z. Stadt Mainz. 0, 2
*Zentralverb. d. Bäcker u. Konditoren (Bureau). 1
*Verb. d. Gemeinde- u. Staatsarbeit. (Bureau). 1
*Allgem. Freier Angestelltenbund (Bureau). 1
*Zentralverband d. Angestellten (Bureau). 1
*Verband der Landarbeiter (Bureau.) 0
*Krankenkasse d. Zentralverb. d. Angest. (Bureau). 1
*Reichsbanner Schwarz-Rot-Gold, Ortsgruppe Würzburg (Bureau). 1
Böhm, Bab., Arbeiterin. 2
Eckoff, Andreas, Lagerist. 2
Ackermann, J., Schneid. 3
40 Karl, Martin, Gastwirt z. Löwen. 0, 1

40) Ursprünglich „Die weiße Lilie"

Grünewald, Kath., Möbeltransportgeschäft. 1
Döhlein, Anna, Witwe. 2
Scheuerlein, Ad., Weinbergsarbeiter. 2
Rückgebäude:
Heßlinger, E., Schuhmach. 1
Löblein, Mich., Kaufm. 1
Knoll, Paul, Mechaniker. 2
41 *Dauser, Hrch., Rechtsanwalt. 2
Böhm, Johann, Koffer- u. Taschenfabrikant. 0
*Rußwurm, Gg., Schuh- u. Lederhandl. (Laden). 0
*Kranzler, Major Leib, Wäsche u. Wollwaren. 1
Kurz, Max, Weinreisender. 1
Reichsverband deutscher Kriegs- u. Kriegerhinterbliebenen, Kreis Unterfr. (Geschäftsstelle). 1
Rippel, Berta, Handarbeitslehrerin. 3
Rippel, E., Lehrerswe. 3
Rippel, Hrch., Postinspekt. 3
Schlier, Marg., Witwe. 4
Schlier, Bernhard, Maschinenmeister. 4
Seßler, Gg., Monteur. 4
*Albert, K., Zuckerwaren- u. Schokoladen-Großhandlung (Bureau). R
42 *Schütte, E., Fabrikt. 1
Schmäling, Josef, Produktenhandl. (Laden). 0
*Metzner, F. N., Metallgießerei, Spritzen- und Pumpenfabrik. R
Kleinschnitz, K., Postassist. R
43 (Göpfert, Bernh.)
Reif, E., Steindruckerswe. 1
Nerl, Johann, Packer. 1
Wehr, Kasp., Taglöhner. 2
44 (Schütte, Ernst.)
Kollmer, Ludw., Schneid. 0
Röhnert, M., Maschinist. 1
meister. 1
45 Göpfert, B., Schreiner-Schipper, Jos., fr. Kutsch. 2
Glock, Kil., Lokomotivf. 3
Uehlein, J., Leichenbestatt.
46 *Walther & Co., G. m. b. H. (Fränk. Volksfr.) 0
Paul, Adam, Wirt z. Falstaff. 0, 3
*Buchhandlung Fränk. Volksfreund (Laden). 0
*Malerverb. (Geschäftsst.) 0
*Metallarbeiterverband (Geschäftsstelle). 1
*Bauarbeiterverband (Geschäftsstelle). 1
*Arbeitersekretariat (Geschäftsstelle). 1
*Gewerkschafts-Bund, Ortsausschuß des allgemeinen deutschen. 1
Betriebsrätezentrale Würzburg (freigewerkschaftliche). 1
*Holzarbeiterverband (Geschäftsstelle). 1
*Zentralverband d. Hotel-, Restaur.- u. Café-Angestellten (Geschäftsstelle). 1
*Verband der Lebensmittel- u. Getränkearbeit. Deutschlands (Zahlstell.). 1
*Zentral-Bibliothek der freien Gewerkschaften (Geschäftsstelle). 1
*Deutscher Verkehrsbund (Geschäftsstelle). 2
Vey, Joh., Geschäftsführ. 2
*Rechnungsstelle d. Volksfürsorge, gewerkschaftl.-genossenschaftl. Volksversicherung. 2
Kienle, Eug., Betriebsleit. 2
Gresser, Phil., Kellner. 3
Bauer, G., Bürstengesch. 3
*Walther & Co. (Fränk. Volksfr.). Buchdr. R 1, 2, 3
*Sekretariat der Soziald. Partei f. Würzb.-Stadt u. Bezirk Würzburg. R 3
47 Gehrig, Mich., Schuhmachermstr. 1
Rüth, Josef, Taglöhner. 2
48 (Schneller, Georg u. Hans.)
*Pritzl, A., Färberei (Lad.). 0
*Edelmann, A., Schuhgeschäft (Laden). 0
*Schneller, K. (H. Dorns Nachf.), Dach- u. Schieferdeckerm., gepr. Blitzableitersetzer (Kontor u. Lager). 0, 1
*Schneller, Gg., Dach- u. Schieferdeckermstr. 1
*Schneller, Hans, Kaufm. 1
Gresser, Peter, Schreiner. 2
Rottmann, Hans, Schreinermstr. 0
Lauer, K., Maschinensetz. R 0
Glaß, Max, Oberbahnassistent a. D. R 1
49 Oechsner, Johann, Kaufmann. 0
Spies, Karl, Schlosser. 2
Schmitt, Wilh., Maschinenschreiner. R 1
Weppert, A., Schmied. R 2
50 *Köber, Eugen, Konditoreibesitzer. 0, 1
Schober, Joh., Heizer. 2
Götz, Gregor, Taglöhner. 3
51 Zettmeisl, Wolfgang, Schuhmachermstr. und Schuhwarenhändler. 0, 1
Schmitt, Matthäus Joh., Bahnschaffner. 2
52/54/56/58 (Koch, Karl, Großkaufmann.) 1
Zipprich, Mich., Kolonialwarenhandl. (Laden). 0
*Halbig, P., Papierhdlg. u. Buchdruckereibes. 0, 1
Ditter, Eva, Rentnerin. 1
Rohrer, A., Flaschenbierh. 2
Fries, N., Buchbindermstr. 2
Hößel, Karl, Möbelpacker. 3
Rückgebäude:
Maul, Gregor, Schuhmachermstr. 0
Beckert, Joh., Büttner. 1
Schmid, Kunig., Inv.-R. 2
Ackermann, Alfred, Maschinenschlosser. N 0, 1
53 *Hönning, Helene, Pelzgeschäftsinhaberin. 1
*Pelz-Hönning, Inh. Hel. Hönning, Pelzgeschäft u. Fellhandel (Laden). 0
Hock, Andr., Zugführer. 2
Streck, M., Postarbeiter. 3
Grasser, Jos., Gasarb. R 0
Woermann, O., Kaufm. R 1
55 Deckert, Geschwister. 2
Zehner, L., Produktth. 0, 1
Fröhner, F., Sattler- u. Taxpeziergeschäftsinh. 1, R 0
Fuchs, Luise, Wagenwwe. 3
Mayerhöfer, E., Inv.-R. 4
Wolpert, Val., Geflügel- u. Wildbrethändler. R
57 Müller, V., Lebensmittelhandlung. 0, 1
Liepold, Wilh., Oberlokomotivführer a. D. 2
Hergenhan, Gottfr., Oberpostsekretär. 3
Röhrig, M., Magazinier. 3
Rückgebäude:
Schipp, Ludw., Werkführ. 0
Betz, Margar., Witwe. 1
Eberlein, Gg., Mechanik. 2
Kreckel, Ad., Rangieraufs. 3
59 Hahn, G., Obst-, Gemüse- u. Milchhdlr. 0, R 2

57) „Zur Sonne".

Käppner, Lonchen, Bügl. 1
Käppner, M., Pensionist. 1
Heßdörfer, Betti, Kontorist. 2
Heßdörfer, Nik., Bauführer a. D. 2
Rückgebäude:
Ullrich, H., Generalvertr. 0
Albert, Eug., Rentner. 1
Gaß, Engelbert, Lagerverwalter. 2
60 Faulhaber, E., Bäckermeisterswe. u. Weinwirtin z. Frankenrebe. 0
Trautner, Joh., Hühneraugenoperateur. 1
Tyroller, Ernst, Lehrer. 1
Unsinn, M., Eisenbahnschaffnerswe. 1
Fleischmann, O., Postschaffner. 2
Kirchner, Georg, Kutscher. 2
Hacker, Regine, Witwe. 2
Rückgebäude:
Hammer, Joh., Reisender. 0
Greim, Fr., Schriftsetzer. 0
Schmid, Georg, Buchdruckereiteilhaber. 1
Oehrlein, Wilh. Jak., Betriebsführer. 1
Kohler, Johann, Lokomotivheizer. 1
Engerisser, Babette. 1
*Petres, Ludwig, Elektrotechn. u. mech. Werkstätte. 2
Spieß, Ph., Kaminkehrermeister. 2
Dornbusch, Ad. Valentin, Schreiner. 2
61 *Heinrich, Josef, Metzgermstr. 0, 1
Beil, M., Installationsgeschäft, elektr. Masch. u. Apparate (Laden). 0
Schreiber, Mart., Assistent. 1
Weyrauch, Joh., Dienstm. 2
Fuchs, Roman, Schreiner. 3
Kurzwart, Anna, städt. Beamtin. 3
Rückgebäude:
Krämer, Pet., Schneider. 0
Keil, Leonh., Schlosser. 1
Kraus, Peter, Schriftenmaler u. Vergolder. 2
62 *Raum, J., Metzgermeister. 0, 1, 2
Konrad, A., Wirtschafterin.
Rückgebäude:
Schwert, Fab., Stationsgehilfe. 0
Weiß, Adam, Hausmetzg. 1
Nied, Marie, Schneiderin. 2
63 *Bauer, J., Ochsenmetzgereiinhaberin. 0, 1
Heßdörfer, Aug., Buchh. 2
Müller, Jos., Kaufmann. 3
Krieger, Elise, Rentnerin. 4
64 Tempel, A., Bau- u. Möbelschreinerei (Werkstatt). R 0
Staudinger, A., Inh. d. Reformhauses „Freya" (Laden). 0
Bourgin, Josef, Fahrrad-Reparatur-Werkstätte. 0
Fellmann, Adolf, Kaufm. 2
Leist, Barb., Witwe. 3
Leist, L., Elektromonteur. 3
Fink, P., Stationsgeh. R 0
Dittmeyer, A., Stationsgehilfe. R 1
65 König, M., Schneidermeister. 1
*Rudnitzki, Elias, Trikot- u. Strumpfwaren (Lad.). 0
Stephan, O., Fahrradgeschäft. 0
König, Max, Musiker. 2
Schneider, L., Sekretär. 3
Lutz, Gg., Schneider. 4
66 Eberlein, K., Kaufm. 2
Wolnhöfner, A., Damenschneiderei. 1
67 *Kürzinger, Julius, Inh. d. Fa. L. Kürzinger, Weingroßagentur. 2
Roth, Josef, Kaufmann. 0
Schmidt, Karl, Kaufm. 1
Götz, Hans, Oberst a. D. 1
*Fränkische Weinhandels-Akt.-Gesellsch. (Kontor). R
Vetter, Adam, Postillion a. D. R 0
68 Albrecht, M., Arztswe. 2
Graf, E., Kurz-, Weiß- u. Wollwarengesch. (Lad.). 0
Claus, W., Papierh. 0, 1
Schmall, H., Eisenbahnassistent. 0
Zink, R., Stadtschullehrer. 1
Streit, Anna, Geschäftsleiterin. 2
Britting, Marg., Priv. 2
Full, Andr., Lehrer. 2
*Schloß, Rolf, Kaufm. 2
Thurner, Oskar, Zugf. 3
Amschler, K., Postassist. 3
Ditter, Karl, Buchhalt. 4
69 (Stoll, Jakob)
Ehrlich, Anton, Wäschefabrik (Laden). 0
Rohrer, Gg., Mineralwasserfabrikant. 1
Bauer, Jak., Schneiderm. 2
Schmitt, Hrch., Kaufm. 3
Jucks, Gretchen, Damenschneiderin. 4
70 Seuffert, Anna, We. R 1
*Knauer, Josef, Wirt zum Schweinfurter Hof. 0
Dotterweich, Marg., Gastwirtswe. 1
Endres, Th., Lehrerswe. 1
Wolf, Nik., Oberlehrer. 2
Holzapfel, Marg., Gastwirtswe. 2
Reichstein, G., Oberwerkf. 3
Rosenberger, L., Klein-R. 4
Schmitt, Gg. Karl, Stadtratsassistent. 4
Bourgin, J., Fahrrad- u. Nähmaschinenhdl. R 2
70½ Schmidt, Leonhard, Bäckermstr. 0
Baumblatt, Jeanette, We. 1
*Stern, A., Schuhwaren. 2
Hanselmann, Walter, Reichsbankrat. 3
72 *Herbst, G., Privatier. 1
*Wahlhaus & Co., Trikot- u. Wäschegroßhdlg. 0
Schütze, Louise, Getreidehändlerswe. 0
Wahlhaus, Max, Kaufm. 1
Ehrenreich, Mos., Kaufm. 1
Weißenberger, Dr. Burk., Oberstudiendirektor. 2
Adler, Josef, Kaufmann. 2
Schneider, Gretchen, Rentamtmannswe. 2
74 (Juliusspital.)
Bender, Dr. med. Leo, Arzt. 0
*Klau, Sophie, Privat. 1
Gerst, Philippine, Weingroßhändlerswe. 2
Pappenheimer, Emma, Privatiere. 2
Kliebert, L., Hofratswe. 3
Kliebert, Lotte, Musiklehrerin. 3
Oechsner, F., Eisenbahnschaffner. 4
Edelmann, A., Schuhwarenhändler. 4
75 *Scholl, W., Kaufm. 1
*Fahrzeug-Vertriebsgesellsch. m. b. H. 0
Löhe, W., Reg.-Baumstr., Ingenieurbureau. 1
Kraus, Adam, Lademstr. 2

67) „Zum Gambertshof".
68) Zur unbefleckten Empfängnis Mariä, erbaut 1781.

Dietrich, Christian, Elektromonteur. 3
76 (Scheiner, Ernst.)
Hofmann, Otto, Obersch. S
Herold, A., Fabrikantenwitwe. 0
Koenig, K., Ingenieur. 1
*Wolfsheimer, Ferdinand, Großkaufmann. 2
Seufert, B., Schneiderm. 3
77 *Hein, G., Metzgermeister. 0, 1
Haaf, Susanne, Friseurgeschäftsinhaber. (Lad.) 3
*Sauer, A., Zigarrenfabr. (Laden). 0
Dehner, Joh., Pensionist. 2
Rienecker, Gg., Kellner. 2
Mai, Joh., Packer. 3
Schlör, Maria, Witwe 3
78 (Ev.-luth. Kirchenstiftung.)
*Bergdolt, Lic. theol. Johannes, Pfarrer u. Studienrat. 0
*Kreutzer, Gg. Michael, 1. Pfarr. a. St. Johann. 1
Schwerdtfeger, E., 2. Pf. an St. Johannis. 2
79 Bach, Otto, Gastwirt z. Ostendhalle. 0, 1
Sack, Josef, Zugführer. 1
Dürr, Ignaz, Hefenhdlr. 2
Dürr, Maria, Vertragsangestellte. 2
79½ *Biernickel, Gg., Kolonialwar.- u. Delikatessenhandlung. 0, 1
Lenhard, Eugen, Eisenbahninspektor. 1
Brückner, Dora, Kaufmannswe. 2
*Riel, Karl, Vertreter. 2
Kirchner, Christ., Postinsp. 3
Hofmann, K., Postinspekt. 3
Schnapp, M., Postassist. M
Kammhuber, Gg., Bankkassenbote. M
Rückgebäude:
Lenhardt, B., Metallwar.-Großhändler. 0, 2
*Zeuner, Emil, Würzb. Säcke- und Deckenfabrik (Fabrik u. Lager). N
Hümpfner, G., Wagenaufseher. 1
Kleinhenz, J., Schaffner. 1
Fritz, Josef, Expedient. M
81 (Königer, Josef.)
*Kohn, S., Weingroßhandlung (Kellerei).
Ott, G., Schuhmacherm. S
Gutbrod, F., Zigarrenm. S
Gutbrod, H., Malermstr. S
Gutbrod, Kunig., Witwe. S
*Sachs, Benno, Fabrik. 0
*Sachs, Gust., Fabrikant. 0
*Keck, Dr. med. Hans, prakt. Arzt. 1
Ruck, A., Oberregierungsrat a. D. 2
Beck, Geschwister. 3
83 (Reiser, M., Erben.)
*Reiser, Josef, Staatsbankrat. 0
Dittmann, Wilh., rechtsk. Bürgermeister a. D. 1
Stern, Siegm., Kaufm. 1
Heinze, Dr. Marg., Medizinal-Praktikantin. 1
Maas, Sab., Privatiere. 2
Ochs, Ignaz, Architekt. 2
Zitzmann, Karl, Kanzleiassistent. 2
85 (Juliusspital.)
Götz, Sabine, Hausmstr. S
Brönner, Gg., Eisenbahnoberinspektor. a. D. 0
Fränkel, Adolf, Obersteuersekretär. 0
Geist, Konrad, Fahrkartenkontrolleur a. D. 1
Dillmaier, St., Sattlerm. 1
Jahreis, Erh., Obering. 2
Klein, G. B., Kaufmann. 2
Strauß, M., Justizratswe. 2
Englerth, Georg, Wagenwärter a. D. 3
Perkuhn, Jakob, juliusspl. Kellermeister. 3
Wacker, Daniel, Eisenbahnbediensteter. 3
Bauer, Jakob, Prokurist. 3
Schneider, Marg., Witwe. 0
87 (Juliusspital.)
Schma, Wilh., Kaufm. 0
Dauthendey, El., Schriftstellerin. 0
Born, A. H., Referendar. 0
*Reiß, Jul., Fabrikant. 1
Kraemer, Meta, Landger.-Direktorstochter. 2
Meixner, Karl, Rechtsanwalt. 2
Lamm, A., Oberlehrer. 3
Jordan, Hrch., Fabrikant. 3
Weißmantel, L., Druckereifaktor. 4
89 (Juliusspital.)
*Sachs, Sim., Kaufm. 0
*Ammerbacher, Wilhelm, Handelsvertreter. 1
*Sendelbach, B., Warenagenturgeschäft. 1
Rosenheim, Julie, Priavt. 2
Kretzer, Sebast., Büttner. 3
Mahler, Helene. 3
Adelmann, Gust., Oberpostschaffner. 4
91 (Juliusspital.)
Gräfner, Georg, jul. Oberaufseher. 0
Trunk, J., Klein-R. 0
Lang, Fritz, Baumater.-Großhandlg. (Kontor). 1
Loder, Rosa, Fabrikantin. 1
Diehl, B., Oberexped.-W. 1
Dittmann, Paul, Reise-Versandgeschäft. 1
Kaufmann, Ludwig, Geschäftsführer. 2
*Kaufmann, J., Mühlenagenturen, Zweigniederl. Würzburg (Kontor). 2
Schuhmann, Käthe, Verkäuferin. 2
Röttinger, Wolfg., Postinspektor a. D. 2
Wendland, B., Arztswe. 2
Wendland, Erna, Hauptlehrerin. 2
Wendland, Nora, Hauptlehrerin. 2
Pfarr, Bab., Klein-R. 2
Breiting, Therese, Kaufmannswe. 3
Süssenguth, M., Staatsbauführer. 3

Senefelder-Straße[1]).

(III. [Grombühl-] Bezirk. Verbindet die Grombühlmit der Fabrikstraße und endet vor dem Pestalozzi-Schulhaus.) J 1 2.

[1]) Benannt nach dem Erfinder des Steindrucks Alois Senefelder, geb. 1776 zu Prag, gest. 1834 zu München.

4 Schömig, Leop., techn. Telegrapheninspektor. 0
Lenard, Hans, Reisender. 0
Gerhart, Bab., Büglerin. 1
Häfner, J., Schriftsetzer. 1
Krejci, Frieda, Putzgesch. 1
Link, Kl., Schlosserm.-W. 2
Brand, R., Steinbruchbes. 2
Künzig, Ad., Stationsgeh. 2
Hämmerlein, A., Glaser. 3
Herberich, Josef, Schaffn. 3
Schleunung, M., Schriftf. 3
Manninger, Jul., Malermstr. 4
Heller, Gg., Packer. 4
Schöntag, J., Lokomotivf. 4
7 (Stadtgemeinde.)
Grombühler Feuerhaus.
Raab, A., Kanzleiassist. 1
Raab, El., Kontoristin. 1
Raab, Karl, Bautechn. 1
Braungart, Eva, Witwe. 1

Seuffert-Straße[1]).

(VI. [Rennweg-] Bezirk. Zwischen der Westseite des Frauenlandplatzes und der Sieboldstraße bezw. der Erthalstraße [bei späterer Verlängerung].) G H 6.

[1]) Benannt nach dem am 9. Mai 1829 verstorbenen Appellationsgerichtspräsidenten u. Staatsrate Joh. Mich. v. Seuffert, welcher sich als Abgeordneter der Stadt Würzburg in der Ständeversammlung große Verdienste um die Stadt erwarb.

2 *Bischöfl. Studienseminar.
*Mühlbauer, R., Direktor d. Bischöfl. Studienseminars Ferdinandeum. 1
*Elsner, Dr. L., Präfekt.
*Wehner, Adam, Präfekt.
6 Oertel, Marg., Eisenbahnsekretärswe.
Wagenstell, Bab., Priv.
8 *Wolffhardt, Emil, Oberstudienrat 0, 1
Wolffhardt, Dr. Elisabeth, Studienrat. 1
Wucherer, Julie, Priv. 2
12 Endres, Gg., Hauptl.

Siebold-Straße[1]).

(Nord: VI. [Rennweg-], Süd: VIII. [Sanderau-] Bezirk. Zieht von der Hindenburgstraße südöstlich, überschreitet die Bahnlinie u. führt gegen Gerbrunn zu.) F G 5 6.

[1]) Zur Erinnerung an den Mediziner und Naturforscher Ph. Fr. v. Siebold, einen geborenen Würzburger, der lange Jahre in Japan gelebt und die dortige Flora in Deutschland eingeführt hat. Der deutsch-österreichische Gartenbauverein hat demselben in den Anlagen vor dem Justizpalast ein Denkmal setzen lassen.

1 Wackenreuder, Paul, Militär-Intendant, Geh. Kriegsrat. 1
*Fließ, Alb., Bankdirektor. 0
Günther, Dr. phil. L., Privatier. 2
1½ *Klein, A., Damen- u. Herrenartikelgesch. 0
*Klein, Jakob, Wirt z. Südbahnhof. 0
Klein, Jakob, Kaufmann. 1
Schrot, Jakob, Sattler. 1
König, Max, Verw.-Oberinspektor. 2
Reith, Willy, Verw.-Assist. 2
Lehr, Franz von der, Gewerbeoberlehrer. 3
Rückgebäude:
Meisel, Adelheid, Witwe. 0
Hofmann, W., Schmied. 1
Müller, J., Lagerarbeit. 1
Kraus, Ph., Schreiner. 1
2 (Kestler, Dor., Witwe.)
*Kleinschrod, J., Konditor., Bäckerei u. Kolonialw. 0
Wiesmann, Ph., Schreinermstr. 1
Widder, Dr. phil. Wilh., Studienprofessor. 2
2½ *Kestler, Dorothea, Weinhändlerswe. 2
Kleinschnitz, Hermann, Landgerichtssobersekr. 0
Duttenhöfer, A., Klein-R. 1
Ullrich, E., Klein-R. 1
Needer, Barb., Privatiere. 2
Elsasser, Georg, Referendar. 3
3 (Keller, Dorothea)
Barthel, S., Schuhmmstr. S
Selzam, M., Steinmetz. S
Mädger, Hans, Privatier. 0
Weitnauer, Dr. Karl, Studienprofessor. 1
Knahn, Georg, techn. Rechnungsoberinspektor. 2
Belzner, Dr. phil. Emil, Studienrat. 3
Rückgebäude:
Hetzer, K., Telegraphenbaugehilfe. 1
Kaffer, A., Geschäftspacker. 2
3½ *Buxbaum, H., & Co., Schuhwarengroßhdlg. R
Pröstler, A., Kaufmann. 0
Pröstler, Lisette, Privat. 0
Fleischer, Mary, Privat. 0
*Buxbaum, H., Schuhwarengroßhändler. 1
*Morgenroth, Max, Schuhwarengroßhdler. 2
Friedrich, Gustav, Oberinspektor. 3
Benkert, K., Gärtner. M
4 *Fraundorfer, Anna, Privatiere. 1, 2
*Oberversicherungsamt (Zweigstelle Würzburg [Amtsräume]) 0
Fraundorfer, Hans, Kaufmann. 2
5 Schlimbach, Babette, Orgelbaumeisterswe. 1
Geßlein, Jos., Eisenbahninspektor. 0
Lang, Berta, Arztswe. 1
Hornstein, E., Oberstleutnant a. D. 2
Haeckl, Ferd., Oberst a. D. 2
5a *Braun, Valentin, Holz- u. Kohlenhandlg.
*Würzburger Kohlenhandelsgesellschaft m. b. H. (Lager.) 0
6 *Genheimer, Rochus, Schieferdeckermstr., gepr. Blitzableitersetzer. R 0
Müller, Paul, Autodroschkenbetr. (Garage.)
Steinhardt, Siegmund, Kaufmann. 0
Dreß, J. Heinr., Rentner. 0
Manger, A., Angestellter. 0
Rapp, Ida, Oberlandesgerichtsratswe. 1
Gemmingen-Guttenberg, Klara, Freiin v., Priv. 2
Crailsheim, Hertha v. 2
Münch, Gg., Arbeiter. 3
Löhr, Fritz, Kaufmann. 3
Schneider, Ch., Schuhm. 3
7 Bott, Josef, Friseur (Laden). 0
Frank, Karl, Tapezierer. 1
8 (Versicherungs-Anst. f. Unterfr. u. Aschaffenb.)
Oetker, Dr. Friedrich, Geh. Hofrat, Universitätsprofessor. 0, 1
Deßloch, Th., Forstmeisterswe. 2
Deßloch, K., Leutnant a. D. 2
Ulrich, Dr. Theodor, Stabsveterinär a. D. 2
Eberlein, B., Hausmstrin. 3
Arleth, Mara., Zugeherin. 3
Grohganz, Ignaz, Kaufm. 3
10 (Kreiner, F. u. A., Direktorsehegatten.)
*Sophienschule, Privatanstalt f. höhere weibl. Bildung. 0, 1, 2
Bullemer, J., Hauptlehr. 1
Medler, Käthe, Hauptlehr. 1
Haas, Wilh., Lehrerin. 1
Renkel, Dr. Heinrich, Studienrat. 3
Burkhäuser, Emma, Hausmeisterin. R
11 (Wagner, Karl.)
Höhne, Anna, Witwe. 0
Oechsner, Bab., Inv.-R. 0
*Wucherer, E., Fabrikdirektor. 1
Barth, Elise, Privatiere. 1
Bott, Josef, Friseur. 2
Krapf, Ludw., Tüncherm. R 0
11a Schön, K., Ing., techn. Bur. f. Eisenwasserbaut. 0
Schön, Margaretha.
11b Hofmann, Georg, Obst- u. Gemüsegesch. 0
Siebenlist, Maria, Zugeh. 0
Dorsch, Maria, Damenschneiderin. 0
12 „Adelphia", Studentenverbindung. 0
Klughardt, Amalie, Bahninspektorswe. 1
Schmidt, Ignaz, Immobiliengeschäft. 2
Scheiner, Jos., Bahnschr. 3
Scheiner, Ferd., st. Arbeit. 3
13 Seubert, J., Reg.-Rechnungsoberinsp. a. D. 0
Seubert, Dr. med. Otto, prakt. Arzt. 0
*Spiegel, Adolf, Architekt. 1
Fraaß, Sophian, Postammann z. D. 2
Dür, N., Postbedienst. R 1
Grüner, Barb., Witwe. R
14 *Frankonia, Schokoladen- und Konservenfabrik, vormals W. F. Wucherer & Co., A.-G. 0
*Wucherer, K., Vorstandsmitglied der Frankonia A.-G. 2
Rückgebäude:
Müller, L., Hausmeister. 1
Hack, Jos., Maschinenm. 2
15 (Götz, Michael.)
Röder, G., Ref.-Lokführ. 0
Götz, Michael, städt. Vermessungsgehilfe. 1
Prantl, E., Studienratswe. 2
17 (Götz, Michael.)
Walter, Max, st. Kanzleiassistent. 0
Schwarz, Math., Landgerichtsratswe. 1
Lechler, Fr., Reg.-Insp. 2
Kunzmann, W., Inv.-R. M
17a (Neßfelder, Fritz.)
Hergenröther, Kaspar, Kaufmann. 0
17b Muselmann, Heinr., Gärtner. 0
Stichler, M., Lagermstr. 0
Schmitt, Ferd., Büttner. 1
Diem, Johann, Kutscher. 1
Faltenbacher, H., Kaufm. 1
Landeck, Mart., Photogr. 2
Muselmann, Chr., Priv. 2
18 *Frankonia, A.-G., vorm. W. F. Wucherer & Co.
*Wucherer, Herm., Vorstandsmitglied der Frankonia A.-G.
25 (Taubstummeninstitutsstiftung.)
*Kreistaubstummenanst.
Weippert, Nikol., Heizer. S
Wagner, Ant., Offiziant. 0
*Kroiß, Karl, Direktor. 1
Kroiß, Max, Leutn. a. D. 1
Kroiß, Dr. med. Otto, Nervenarzt. 1
Ewald, M., Arbeitslehr. 1
Krisam, Max, Hilfslehrer. 2
Ries, Otto, Hilfslehrer. 2
Marstatt, Karl, Aushilfsl. 2
Weith, Soph., Aufseherin. 2
26 *Frankonia, A.-G., vorm. W. F. Wucherer & Co.
Becker, M., Maschinenm. 0

Kurz, Eug., Werkmeister. 0
Brumann, Georg, Kraftwagenführer. 1
Kilian, Adam, Pförtner. 1
28 *Nagler, J., Architekt u. Baumstr. (Kontor, Werk- und Lagerplatz). 0
Wagner, F., Kutscher. 1
50a (Baugenossenschaft mittlerer Verkehrsbeamt. e. G. m. b. H.).
*Schneider, G., Eisenbahninspektor. 0
Geiger, Theodor, Oberpostinspektor u. Stadtrat. 0
*Fellner, K., Postinspekt. 1
Baunach, Melch., Oberpostinspektor. 1
52 (Baugenossenschaft).
*Bachner, Wilh., Eisenbahnamtmann. 0
Schauer, Aquil., Eisenbahnamtmann. 0
*Schauer, A., Kaufmann. 0
*Stanger, G., Oberpostinspektor. 1
*Zwecker, M., Postinspektor. 1
*Messerer, Balth., Oberpostinspektor. 2
Neugebauer, Herbert, Kaufmann. 2
Neugebauer, Ther., Oberpostinspektorswe. 2
54 (Baugenossenschaft.)
Reinhardt, Rosa, Eisenbahnobersekretärswe. 0
Prandtl, Dr. phil. Anton., Stud.-Prof. u. a. o. Univ.-Professor. 0
Pfaff, H., Postinspektor a. D. 0
Großhauser, Wilhelm, Oberpostinspektor. 1
Müller, Rich., Postinspekt. 1
56 (Baugenossenschaft.)
Bechmann, Hein., Eisenbahninspektor. 0
Schanz, B., Postinspekt. 0
Klüpfel, L., Postinspekt. 1
Jaa, L., Eisenbahnoberinspektor. 1
Wiesner, Max, Eisenbahninspektor. 2
56a (Baugenossenschaft.)
Müller, Elise, Oberpostinspektorswe. 0
Bockemüller, Karolina, Lokomotivführerswe. 0
*Endres, E., Postinspekt. 0
Nebel, Lona, Oberbahnverwalterswe. 1
*Gerlach, Daniel, Eisenbahnoberingenieur. 2
*Popp, Leopold, Eisenbahnamtmann. 2
— **(Herbst & Reimer.)**
Schmitt, Joh., Verwalter. 0
Martin, J., Bahngehilfe. 1
*Geflügel-Mastanstalt. R

Siligmüller-Straße [1]).

(VI. [Rennweg-] Bezirk. Führt südl. vom Friedhofe zwischen der Konrad- und Annastraße.) H 3 4.

[1]) So benannt nach Franz und Ottilie Siligmüller, von welchen die bedeutende Stiftung gleichen Namens herrührt.

1 Spiegel, T., Vergolder. 0
Brandt, B., Arztswe. 0
Hersch, Herm., Kaufmann. 1
Schmitt, A., Obersekretär. 1
Löhnert, F., Oberpackmeister. 2
Halbig, Ph., Postassistent. 2
Maier, Josef, Techniker. 3
Fischer, A., Küchenmstr. 3

Sonnen-Straße [1]).

(VII. [Sanderau-] Bezirk. Zieht von der Heidingsfelderstraße, zunächst dem Ehehaltenhaus, westlich dem Main zu.) E 7.

[1]) Wahrscheinlich so benannt, weil an der Südseite des Ehehaltenhauses eine Sonnenuhr angebracht ist, vielleicht auch der dortigen Gartenlage wegen.

1 Georgens, A., Kaufm. 0
Lippert, A., Kolonialw. u. Drogengeschäft. 0
Lippert, Anna, Kaminkehrermeisterswe. 0
Meyer, Georg, Privat. 1
Meyer, Karl, techn. Aufsichtsbeamt., Rev.-Ing. 1
Meixl, J., Obersteuerinsp. 2
Freystätter, Jos., Rechn.-Oberinspektor. 2
Schauer, Bab., Witwe. 3
Frey, F. K., Oberpostinsp. 3
5 Jolly, Dr. Jul., o. Univ.-Prof., Geh. Hofrat. 0
Rauhut, Franz, Studienassessor. 1
7 Ferring, J., Gerichtsdolmetscher a. D. 0
9 Stark, Val., Lederkommissionsgesch. u. Lager. 1
Seubert, Frida, Fabrikdirektorswe. 0
*Foohs, Dr. Ant., Oberstudienrat, Militärpfarr. 2
13 [Dorle-Haus] ***Mayer**, Jaques, Zigarrenfabr.
15 (Korps Frankonia.)
*Berres, St., Korpsdien. 3
17 Prechtlein, K., Hausbesitzer. 1
Hauschild, P., Kunstmaler. 0
Hagel, M., Regierungsinspektor. 0
Waldmann, Ant., Reg.-Baurat. 1
Klein, H., Hauptlehrerswe. 2
Gottsmann, Dr. med. H., prakt. Arzt. 2
Gottsmann, M., Studienratswe. 2
Betz, Mich., Trambahnschaffner. 3
Brod, H., Geschäftsführ. 3
Romstöck, Fr., Konditor. 3
Romstöck, Josef, Bankbeamter. 3
19 (Reiter, Anna.)
Weikinger, M., Stadtkämmerei-Buchhalter. 0
*Ammann, Max, Verwaltungsinspektor a. D. u. Briefmarkengroßhdlg. 0
Hartung, Rosa. 1
Schodorf, Dr. Konrad, Studienprofessor. 1
Tollhausen, A., Arztswe. 2
Probst, Josef, Kanzleirat. 2
21 (Hennig, J., Tünchm.)
Siegler, Ludwig, Schloßinspektor a. D. 0
Siegler, Math., staatl. gepr. Klavierlehrerin. 0
Jentzsch, Fritz, Mechanik. 0
Remshard, Karl, Oberpostsekretär a. D. 1
Ruß, G., Postinspekt. a. D. 1
Zeileis, Marie, Bahninspektorswe. 2
Löffler, A., Privatiere. 3
Heberlein, Hans, Eisenbahnoberingenieur. 3
23 *Hennig, J., Tünch.-, Maler-, Stukkateur- u. Lackiergeschäft. 0
Güthlein, H., Buchhalter. 0
Ebert, Fr. Postinspektor. 1
Heim, Greg., Eisenbahninspektor a. D. 1
Roelle, L., Postinspektor. 2
Raab, Marie, Notarstocht. 2
Albert, Otto, Amtsrichter. 2
Götz, Matth., Bankdirekt. 3
Lang, Greg., Oberstleutnant a. D. 3

Sophien-Straße.

(VIII. [Sanderau-] Bezirk. Verbindet die Weingartenstraße in östl. Richtung mit der Friedenstraße.) F 6.

1 *Schiedermeier. Peter, Konditorei und Café. 0, 1
Kaag, F., Bäckermeister. 0, 1
Baier, Fr., Steueramtm. 2
Knörr, Hans, Metzger. 2
Fröhlich, Gg., Musiklehr. 3
Herold, Georg Wilhelm, Postassistent. 3
3 Hofmann, H., Kolonialwarenhändler. 0
Bandleon, Emil, techn. Obertelegr.-Sekretär. 0
*Schmitt, O., Kistenfabrikt. 1
Götz, Privatiere. 1
Scheller, Wilh., Metzger. 2
Schmitt, M., Sekretärswe. 2
Ulsamer, Flor., Schneider. 3
Mernsinger, E., Näherin. 3
Ebert, Andr., Schuhmach. 3
3½ *Volk, L., Glaserei, Jalousien- u. Rolladen-Geschäft. 0
Lorey, Kaspar, Lagerist. 1
Leopold, Justina, Zugeh. 1
Fürst, Val., Bierbrauer. 2
März, Anna, Zugeherin. 2
4 Schmieg, Engelbert, Oberpostschaffner. 2
Tachauer, Julia, Witwe. 0
Guttmann, Retta, We. 1
Eyer, Jos., Eisenbahnoberinspektor. 2
Falkenmaier, J., Oberpostschaffner a. D. 2
Seiler, Marie, Priv. 2
Konrad, J., Oberpostsch. 3
Schimpf, Kunig., Köchin. 3
Schell, Jos., Flaschenbierh.
5 *Urlaub, El., Holz- u. Kohlenhändlerswe. 0
Völker, Franz, Lagerist. 0
Hey, Anna, Zugeherin. 1
Christ, Adolf, städt. Gasaufnehmer. 1
Riedner, Karl, Bahnbed. 1
Lohe, Fr., Schokoladeur. 1
Betz, Gretch., Damenschn. 2
Wirtheim, A., Verkäuferin. 2
Oefelein, Bab., Inv.-R. 2
6 Herrmann, Pet., Bäckermeister. 0
Schenk, Georg, Schuhmachermstr. 1
Nöth, Johann, Rentner. 2
Bachmann, Seb., Arbeit. R
8 *Mohr, A., Büttnermstr. 0
Hoyer, Karola, Witwe. 1
Schlör, Mich., Agent. 2
9 Meder, H., Schneiderei. 1
Rabenstein, Johann Gg., Chem.-techn. Produkte. 0
Hornung, Chr., Inv.-R. 2
Seuffert, Babette, Inv.-R. 2
Rothenhöfer, R., Näherin. R
10 (Butterbach, N.)
Gollas, Marie, Hauptlehrerswe. 0
Pfister, Anny, Rechtsanwaltswe. 0
*Diller, Michael, Baumaterialiengroßhändler. 1
Wolf, Kornelie, Privat. 2
*Wolf, K., Malermstr. 3
11 (Baumann, August.)
Wirth, Franz Jos., Buchbindermstr. 0
Lohmeier, Gr., Oberkelln. 0
Blumenthal, Ida, Kaufmannswe. 1
Eldod, N., Weinhändler. 1
Hirth, Walpurga, Witwe. 2
Wagner, Philipp, techn. Sekretär. 2
Wagner, L., Schneiderm. 3
Held, Jakob, Maschinenmeister. 3
12 Vierheilig, Christian, Oberpostschaffner. 0
Kirchner, Eugen, Stadtsek. 0
Kirchner, K., Lehrerswe. 0
Fuß, Emil, Oberlehrer. 2
Hertel, Käthe, Witwe. 3
13 *Neumann, Josef, Vers.-Oberinspektor. 2
Haas, Andr., Orthopädiemechaniker. 0
Spiegel, Adele, Witwe. 0
Strötzenreuther, K., Zugführer a. D. 1
Sommer, J., Privatier. 1
Waller, A., Uhrmachergeh. 2
Kroner, Christ., Kellner. 3
Gernert, Gr., Schweizer. 3
14 (Herrmann, W.)
Götz, Anton, Pensionist. 0
Götz, Elise, Modistin. 0
Stein, Dr. Ludw., Rechtsanwalt. 0
Lotter, Lorenz, Kutscher. 0
Heppel, Josef, Kriminal-Kommissär. 1
*Wachenheimer, Jakob, Weingroßhandlung. 1
Ullmann, Kl., Kaufm.-W. 2
Nätscher, Ad., Oberpostsekretär. 2
Peller, Agnes, Witwe. 3
Peller, Alexander, Ingen. 3
Stöcker, Joh., Postschaffn. 3
15 (Jordi, Christian).
Rosel, Ludw., Schneider. 0
Rosel, Valent., Klein-R. 0
Konrad, Hans, Kolonialwarenhändler. 0
Konrad & Kurz, Kolonialwarenhandl. (Laden). 0
Bauer, Rob., Steinhauer. 0
Windsheimer, K., Oberrechnungskommissär. 1
Dauch, Karl, Kaufmann. 1
Altwater, Anna, Witwe. 2
Kaiser, Andreas, Gärtner. 2
Gerner, Egid, Gärtner. 3
Amend, Albin, Metzger. 3
16 Dinkel, G., Stadtrats-Assistent. 0
Blank, Marianna. 1
Jung, Hans, Kaufmann. 2
Niedermeyer, J., Versich.-Inspektor. 3
17 Weiß, Maximilian, Intarsienatelier. 0
Teutsch, H., Eisenbahninspektor. 1
Sapper, A., Notarswe. 2
Sapper, Anna, Sprachl. 2
Herbert, Ad., Kohlenführ. 3
Kraus, Hans, Herren- u. Domenschneider. 3
18 (Oppenheimer, Joh.)
Winkler, Ludwig, Rat, Reg.-Rechnungskommissär a. D. 0
*Heinemann & Sohn, Tuchhdlg. u. Maßschneid. 1
*Heinemann, D., Kaufm. 1
Richter, L., st. Rechnungs-Oberinspektor. 2
Neugebauer, Valentin, Obersekretär. 3
19 Gaub, Konrad, Stadtgärtnerei-Obergehilfe. 0
Mergenthaler, Berta u. Dora, Kontoristinnen. 1
Pagé, L., Stellwerkmech. 1
Nunn, Th., Lehrerstocht. 2
Nunn, Wilh., Lehrerstocht. 2
Wehner, Ad., Kaufmann. 2
Möhres, M., Malerswe. 3
Schadewitz, K., Kapellmstr. 3
20 *Meuschel, G., Geh. Oberkriegsgerichtsrat. 0, 1
22 *Kleinschrod, Philipp, Lohnkutscherei u. Autovermietung. 0, 1
Mainberger, L., Kutscher. M
Bauer, E., Rohprodukt.-Großhandlung (Lager). R

Spiegel-Straße [1]).

(IV. [Neumünster-] Bezirk. Führt in einer Biegung von der Eichhornstraße zur Maxstr. [Schrannenhalle] u. Domerpfarrgasse.) E 3.

[1]) Früher Seilergasse, später Lochgasse von der alten Badestube „Vor dem Loche" oder „Zum Loche" benannt.

1 (Munz, Maria.)
Dotzauer, Joh., Bäcker u. Weinwirt. 0, 1
Demling, Ed., Kaufm. 1
Gütlein, Ap., Arbeiterin. 3
3 (Mayers Erben.)
*Mayer, Josef, Nachf., Inhab. Josef Häußler, Spenglerei u. Installationsgeschäft. 0
*Häußler, J., Spenglerm. 1
Scholl, W., Blumenhdlr. 2
Bohnengel, Frz., st. Arbeit. 3
5 Hartmann, J., Kolonialwarenhändl. 0, 1
Landwehr, Bab., Witwe. 3
Beck, Otto, städt. Arbeiter. 4
7 Schätzlein, Robertine u. Betti, Produktengeschäftsinhaberinn. 0, 1, 2
Rose, Heinr., Postgehilfe. 2
Hartling, M., Bildhauer. 3
Frank, Joh., Hilfsarbeit. 3
8 *Schlereth, F., Metzgermeister. 0, 1
9 Röder, Greg., Schuhmachermstr. 1
Werr, Franz, Friseurmeister. 0, 2
Schneider, H., Schriftsetz. 3
Vogel, Th., Fabrikarbeit. 3
10 *Trapp, Georg, Wirt z. Leier. 0, 1
11 Streller, Leo. R 2
Blattner, Ant., Gürtler. 0, 4
Schmitt, Gg., Auslaufer. 1
Rose, Julie, Witwe. 2
Keller, Anna, Witwe. 2
12 (A. Freiherrl. **Groß v. Trockau**sche Familien-Fideikommiß-Stiftung.)
Lochner, Joh., Kutscher. 0
*Groß von Trockau El., Frfr. v., Gutsbesitzers- u. Landgerichtsratswe. 1
*Groß von Trockau, Otto Phil. Frh. v., Rittmstr. a. D., Gutsbes. 1
13 *Mayer, E., Kaufm. (Germania-Drogerie). 0, 1
Ettinger, K., Privatiere. 2
Zoller, E., Opernsänger. 2
Englert, Joh., Polizei-Oberwachtmstr. 3
15 (Joerges Erben.)
Reuß, Maria, Obst- u. Gemüsehändl. (Laden). 0
Haberl, Anna. 1
*Herberich, H., Tabakwarengroßhdlg. 1
*Wagenhäuser, Josef, Tabakwarengroßhdl. 2
Heuler, Friedr., akadem. Bildhauer u. Radierer. 3
17 Vervier, G., Buchhm. u. Schreibwarenhändl. 0, 1
Englert, G., Pensionist. 2
Söder, Alfons, Prokurist. 2
Höhn, Karl, Mechaniker. 3
19 (Bayer, A., Erben.)
Endres, Josef, Wirt z. Lochbayer. 0
Schellhorn, F., Schuhmm. 1

Spital-Gasse[1]).

(IX. [Burkard-] Bezirk. Zieht in einer Biegung von der Zellerstraße [am Hospital] bis zum Ende der 3. Felsengasse.) C 4.

[1]) Nach dem Hospital (Haus-Nr. 2) benannt.

1 Grieb, Hans, Friseur. 0, 3
*Müller, Karl, Kolonialwarenhandlung (Laden). 0
Hell, Franz Xaver, Oberlandesger.-Inspekt. a. D. 1
*Steinbauer, Karl, Holzbildhauermstr. 2
Ditterich, Anna, Polizei-Oberwachtmeisterswe. 4

2 (Hospitalstiftung.)
Butscher, M. C., Oberin.

3 Hofheinz, L., Schlossermeister. 0, 1
Butterhof, G., Geschäftsd. 2
Willmy, Martin, Eisenbahnarbeiter. 3

4 Stein, A., Pol.-Wachtm. 0
Ebert, K., Lagerarbeiter. 1
Gabriel, W., Kaufmann. 1
Müller, Marie, Witwe. 2
Hofmann, Burk, Inval. 2
Wirth, Anna, Witwe. 2
Brönner, Hans, Maschinenhausgehilfe. 2
Seubert, Ad., Spengler. 3
Dettelbacher, W., Zugeh. 3
Schnarrenberger, Barb., Zugeherin. 3
Brasch, Eva. 3
Klinger, Christ., städt. Arb. 4
Stürmer, H., Tischler. 4

5 *Seim, Fritz, Kaufm. 1
*Seim, Fritz & Co., landw. Maschinen (Kontor). 0
Hegemeister, R., Kaufm. 0
Schneider, Anna, Witwe. 2
Stetter, Christian, Portier. 2

6 Dreisch, R., Schreinermstr. u. Sargmagaz. 0, 1, 2
Dreisch, Euphrosina, We. 1
Zweininger, Käth., Schneiderin. 1

7 Haidt, J., Gasarbeit. 1
Bausewein, Marg., We. 1
Neun, H., Landespoliz.-Wachtmstr. 2
Weiß, Jak., Brauereiarb. 2

9 (Dürr, Geschwister.)
Schiedermeier, Anton, Büttner. 0
Saftenberger, F., Schrein. 1
Leist, Wilhelm, Maler. 2
Rügemer, Seb., Händler. 3

10 Freund, Michael, Steinmetz. 1
Gruber, Simon, Händler.

11 (Schneider, Valent.)
Kiesel, Jakob, Händler. 0
Bätz, Franz, Schreiner. 0
Hugo, Adam, Arbeiter. 1
Engelbrecht, F., städt. Arb. 1
Beusch, M., Obsthändlr. 1
Jander, Karl, Rentner. 1
Schober, Joh., Erdarb. 1
Emrich, Alex., Vorarb. 1
Emrich, K., Sand- u. Kiesg. 2
Schober, Christ., Erdarb. 2
Schober, Kath., Inv.-R. 2
Preisendörfer, J., Rohrleg. 2
Bach, Joh., Arbeiter. 2
Bechold, J., Erdarbeiter. 2
Illich, Magd., Inv.-R. 3

12 Hahn, J., Monteur. 1
Hahn, Gretch., Büglerin. 2
Hahn, Emilie, Praktikant.
Heinrich, Betti. 3

13 Reinhard, Magd., We.
14 Herr, K., Fabrikschloss. 2
Hartmann, Th., Haushält. 0
Schraub, Joh., Hilfsarb. 1

15 (Kempf, J., Höchberg.)
Wehner, H., Postschaffner. 0
Krohe, Joh., Fliesenleger u. Zementeur. 0
Borst, Joh., Eisenbahnschaffner. 1
Beck, Joh., Hadernhdlr. 1
Drechsel, Andr., Kutscher. 2
Drechsel, Karl, Unteroffiz. 2
Schwarz, Maria. 2

16 (Behr, Johann.)
Kern, Marg., Witwe. 0
Bott, Anna, Näherin. 1
Winkler, Leonh., Schlosser. 1
Krapf, Kasp., Brauereiarbeiter. 2
Krapf, Joh., Erdarbeiter. 2
Conrad, Anton, Bahnbed. 2

20 (Heim, M.)
Kleinhenz, Philipp, & Stumpf, August, Maler- u. Tünchergesch. (Werkst.) 0
Kleinhenz, Philipp, Tünchermstr. 0
Oberlin, Ernst, Erdarb. 1
Graf, Rud., Bahnschrein. 2

22 (Herbert, Geschwister.)
Herbert, Lina, Kunstgewerblerin. 0
Köhler, M., Bierbrauer. 1
Kretzer, Hans, Schriftsl. 2

Ständerbühl-Straße[1]).

(I. [Pleicher-] Bezirk. Führt von der Veitshöchheimerstraße östlich jenseits und längs der Aschaffenburger Bahnlinie bis zur Füchsleinstr. [Gasfabrik].) C—E 1.

[1]) Nach der Markungslage Ständerbühl wahrscheinlich aus „Steinbühl" (verunstaltet) genannt.

8 *Ohl, Gg., Metzgermstr. 0
Roth, Adam, Lagerhausverwalter. 0
Metzger, Emil, Privat. 1
Levermann, B., Damenschneiderin. 2
Levermann, Fz., Bureaugehilfe. 2

9 (Klugs Erben.)
Klug, Hel., Witwe. 1
Bingel, K., Kaufmann. R

10 *Fick, Dr. jur. Friedr., Fabrikleiter. 0
Fick, N., Damenschneidermeisterin. 1
Listl, Franz, Wagnermstr. 2

13 *Steeb & Co., Essig-, Likör- u. Genußmittelfabrik. 0, R
Oschmann, Adam, Hauptmann a. D. 1
Naumann, G., Verwalter. 2

14 Welsch, Marie, Architektenwe. 2
Schaller, Adelh., Zugeh. S
Ruderisch, Martha, Witwe. 0
Werberich, Jak., Damenschneider. 0
Kitz, J., Bahninsp. a. D. 1
Welsch, H., Dipl.-Ing. 2
Reiß, Joh. A., Schreiner. 3

14a *Treutlein, H., Kfm. 1
Fuchs, Anna, Privatiere. 0
*Treutlein, H. & Co., Mühlenfabrikat. Großhdlg. 0
Blessing, K., Werkmstr. 2

15 (Eisenbahnärar.)
Krautz, J., Oberschaffner. 0
Schmitt, Adam, Eisenbahnschaffner. 0
Koob, H., Tel.-Werkführ. 0
Freudensprung, Gg., Stationsgehilfe. 1
Reininger, Bruno, Eisenbahnschaffner. 1
Joas, Hs., Eisenbahnoberschaffner. 2
Barthelmes, Gall., Eisenbahnoberschaffner. 2
Hinterland, F., Schreiner. 2
Jäth, A., Weichenwärter. 3

16 (Eisenbahnärar.)
Hohberger, N., Stellwerksmstr. a. D. 0
Brönner, Aurel., Weichenwärter. 0
Schrenker, K., Stationsg. 0
Kolb, Joh., Stellwerkmstr. 1
Abt, Felix, Rangierauff. 1
Geyer, Wilh., Eisenbahninspektor. 2
Krampert, A., Stellwerksmeister a. D. 2
Schmidt, Lud., Weichenw. 2
Wörrlein, J., Maschinenhausgehilfe. 3

17 (Eisenbahnärar.)
Hörner, Mich., Weichenw. 0
Sicora, O., Amtsobergeh. 1

19 (Stadtgemeinde.)
*Greineder, Dr ing. Frd., Oberbaudirektor a. D. 0

21 (Stadtgemeinde.)
*Betriebsamt des städt. Gaswerkes. 0
Kammerer, Lorenz, Dipl.-Ingenieur, Direktor. 1
Götz, Georg, Baupolier. 1
Schwickert, Hans, Maschinist. 1

22 (Stadtgem.) *Gasfabrik. 0
Stephan, Karl, städt. Werkinspektor. 1
Hecht, Otto, städt. Bauführer. 2

Stein-Straße[1]).

(I. [Pleicher-] Bezirk. Zieht von der Veitshöchheimerstr. östlich über den Steinweg.) C D 1.

[1]) Nach der Weinbergslage „Zum Stein" benannt.

1 Hofmann, Ad., Oberpostassistent a. D. 0
Trenkle, Konstantin, städt. Kassenkontrolleur. 0
Ott, Gregor, Viehhändler. 1
Hirsch, A., Friseur. 1
Höhl, Nik., Bildhauermstr. 2
Roth, Pet., Postassistent a. D. 2
Müller, Andr., Großkaufmann, Mitinh. d. Fa. Müller & Kimmel. 3
Müller, Magd., Witwe. 3
Wisniewski, F., Kaufm. 3

2 (Eisenbahnärar.)
Schmitt, A., Amtsobergeh. S
Boltz, Karl, Eisenbahnassistent. 0
Schacht, Gg., Rentner. 0
*Fitz, Betty, Witwe. 1
*Fitz, Franz, Spedition. 1
*Hippeli, Otto, Rechtsanwalt, Justizrat. 2
*Schmid, Edmund, Dipl.-Landwirt. 2
Lorenz, F., Stadtbauführ. 3
Münch, Marg., Kanzleigehilfenwe. 3
Machmerth, R., Vorarb. R

3 Masel, M., Werkstätten-Vorsteher. 2
Bang, K., Kaufmannswe. 0
Pfefferl, Jos., Postsekr. 0
Ludwig, Karl, Oberbuchhalter u. beeid. Bücherrevisor. 1
Reiser, Ed., Kaufmann. 1
Armbrecht, K., Gasmstr. 2
Ball, M., Schuhmacherm. 3
Wunder, A., Bankbeamter. 3
Martin, Hch., Postassist. 3

4 *Sinsel, O., Inh. Hans Schmetzer, Brau.-Artik. (Lager u. Kontor).

5 (Faatz, Andr., Baurat.)
Höhlein, Gertraud, Büttnermeisterswe. 0
Saffer, Gg., Steuerassist. 0
Dümler, Therese, Oberbahnverwalterswe. 1
Ritter, Herm., Werkführ. 1
Stetter, Karl, Oberlokomotivführer. 2
Walter, Elisabeth, Oberbriefträgerswe. 2
Hofmann, Anton, Eisenbahnsekretär. 2
Freibott, Ad., Pensionist. 3
Mahlmeister, Gg., Kaufm. 3
Pfeuffer, Ant., Pension. 3
Pfeuffer, Urb., Postassistent a. D. 3

6 *Fränk. Kohlenhandl., Inh. Chr. Fleischmann, G. m. b. H. (Kontor u. Lager).

7 *Herold, Bruno, Getreide-, Mehl- u. Landesproduktenhändler. 0
Wagenbrenner, Georg, Privatier. 0
*Mainschiffahrts-Genossenschaft e. G. m. b. H. (Bureau.) 0
Gründel, L., Studienrat. 1
Rückert, J. L., Oberbauverwalter. 1
Köhler, Marg., Holzbildhauerswe. 1
Spehnkuch, E., Postinspektorswe. 1
Ziegler, Fr., Eisenbahninspektor. 1
Döll, Hans, Zugführer. 2
Härner, A., pens. Wagenwärtergehilfe. 2
Drumm, A., Kaufmann. 2
Hofmann, M., Glaserm. 3
Seelmann, Marg., Priv. 3
Pecht, Klara, Fahrpostoberschaffnerswe. 3

8 *von der Warth, Art., & Co., Brennstoffe jeder Art (Geschäftsräume).

10 (Landwirtschaftliche Zentral-Genossenschaft Regensburg.)
Haak, Mich., Verwalter. 1
Hupp, W., Witwe. 1
Arnold, Marie, Witwe. 2

12 *Landwirtsch. Zentralgen. d. bayr. Bauernvereins Regensburg. Lagerhaus u. Maschinen-Ausstellungs- u. Vorführungshalle. 0

— **(Eisenbahnärar.)**
*Oechsner, Valtin, Bauwarenhdlg. (Lager).

Steinach-Straße.

(X. [Zellerau-] Bezirk. Von der Wörthstraße zwischen der neuen Infanteriekaserne u. dem Korpsbekleidungsamt zur Sedanstraße ziehend.) A B 2.

2 (Staatsärar.)
Schenk, Ed., Obergefreiter. 0
Geitz, Hans, Militäranw. 0
Schönlein, Bernh., Unterwachtmstr. 0
Beck, Ludw., Postschaffn. 0
Kimmel, Frz., Steueroberwachtmstr. E
Dorka, Alfr., Militäranw. 1
Dehner, Fr., Militäranw. 1
Meisel, Heinr., Unteroffiz. 1
Schenk, Gr., Vizewachtmeisterswe. 1
Beetz, Karl, Zollbetriebsassistent. 1
Reichert, H., Militäranw. 1
Herberich, Roman, Postschaffner. 1
Weber, Aug., Militäranwärter. 2
Warmuth, Emil, Militäranwärter. 2
Mangold, Wilh., Registr.-Assistent. 2
Sprattler, Gg., Unteroffiz. 3
Bauer, Otto, Militäranw. 3
Müller, Gg., Obergefreit. 3
Frischholz, Josef, Militäranwärter. 2
Schmitt, M., San.-Feldw. 2
Zorn, Hans, Obergefreiter. 2
Steinberger, Ferd., Militäranwärter. 3
Michel, H., Steuerass. 3

4 (Militärärar.)
Heller, Ed., Obergefreiter. 0
Fritzsche, Paul, Eisenb.-assistent. 1
Audebert, Rud., Leutnant. 1

Steinbachtal.

(IX. [Burkard-] Bezirk. Von der Mergentheimerstr. westwärts gegen den Guttenberger Wald.)

14 Harth, Adam, Landschaftsgärtnerei.
20 *Hofmann, Joh. Jos., Müllermstr. 1
***Hofmann**, Otto, Kaufm. und Landwirt. 2
Köglmeyer, Clem., Oekonomieverwalter. 0
— **(Lippert**, Elisabeth.)
*Schmitt, H., Mont.-Insp.
46 Freudenberger, Siegbert. (Sommerwohn.)
47 Storg, G., Kaufm.
48 *Kemmerling, O., Dir.
49 (Richter, Otto, Geh. Komm.-Rat.)
Gerbel, F., Pol.-Oberl. 0, 1
51 Medicus, Geschwist. (Gartenhaus.)
52 *Kreutzer, Wilhelm (Sommerwohnung).
53 *Krömmelbein, Gg., Sägewerkbes.
55 Winter, M., Kaufm.-Witwe. (Gartenhaus.)
56 Rummel, H., Eisengroßhändler.
*Kimmel, K. Alfr., Hauptmann a. D. u. Eisengroßhändler.
57 *Reiß, Hermann, Kommerzienrat, Fabrikant. (Sommerwohnung vom 1. Mai bis 1. Okt.)
60* Seitz, Adr., Wirt z. Volksgarten. 0, 1
— **Glock**, Josef, Häfnermeister. (Gartenhaus.)
63 (Zöller, Marg.)
*Hufnagel, K., Telegr.-Oberwerkführer a. D.
66 (Bayer, Dr. Otto, Marktheidenfeld.)
Brand, Bernh., Hofrat, Bürgermeister a. D. (Gartenhaus.)
67 *Burger, Kasp., Weinhändler (Gartenhaus.)
68 *Ruschkewitz, Siegm., Kaufmann (Sommerw.)
72 Gaerth, L., Montage-Inspektor. 0
Baumann, Karl, Gärtn. 1
76 („Waldesfrieden")
Kunkel, Georg, Werkstätte-Vorsteher. 0
Kunkel, Dr. rer. pol., Gg. 1

2) Errichtet 1498.
6, 9 u. 11) „Zum Felseneck" 10—14, 15, 16—22) Das sog. Hirtenhöfchen, sonst auch Mohrenhöfchen genannt.

82 *Wollin, Axel, Ing. u. Teilh. d. Restaurants Waldesruhe.
*Becker, Fritz, Wirt der Restaur. Waldesruhe.
—*Siegler, Ludwig, Oekonomie.
Schmidt, W., Oekon.-verwalter.

Steinheil-Straße[1]).

(III. [Grombühl-] Bezirk. Von der Rimparerstraße quer durch Grombühl nach Osten verlaufend.) H 1.

[1]) Zum Andenken an den Astronomen u. Physiker „Steinheil" 1801—1870.

1 Otter, J., Steuervollzieher a. D. 1
Puschbeck, Luise, Kolonialwarenhandlung. 0
Puschbeck, H., Buchhalter. 0
Glück, F., Oberschaffn. 0
Stahl, Gg., Eisenbahnsch. 1
Lieb, Emil, Kaufmann. 1
Heinrich, Frz., Schlosser. 2
Kleinschnitz, Ed., Werkst.-Vorsteher a. D. 2
Ströbel, J., Zugführer. 2
Schmittroth, Walp., We. 3
Harbeuther, Gg., Oberschaffner. 3
2 *Böckle, Jakob, mech. Dreherei u. Holz- u. Kohlenhandlung. R 0, 1
Scherer, Heinr., Bahnschaffner. 0
Walter, L., Wagenaufseher. 0
Stockmann, Gottf., Zolloberwachtmstr. 0
Pfau, Baptist, Maschinist. 1
Kübert, Kath., Witwe. 1
Weiler, W., Verwaltungs-Assistent. 1
Rust, Barbara, Witwe. 1
Rust, Josef, Sattler. 1
Schmitt, F., Oberpostsch. 2
Schleyer, A., Kraftwagenführer. 2
Jeßberger, M., Witwe. 2
Rupprecht, Joh., Mälz. 3
Ziegler, Joh., Fuhrm. 3
Lehrieder, Max, Lackierer. 3
3 Hertfelder, Wilhelm, Bäckermstr. 0
Bausenwein, G., Amtsobergehilfe. 0
Bausenwein, R., Kaufm. 0
Gundersheimer, Abrah. 1
Bauer, Friedrich, Rangiermstr. 1
Wolf, Ferd., Monteur. 1
Pfeifer, Joh., Zugführ. 2
Zubert, Franz, Maler. 2
Opel, J., Lokomotivführ. 2
Grieb, Karl, Schreiner. 3
Mahlein, J. A., Stationsgehilfe. 3
Bovery, Sebast., Eisenbahnschaffner. 3

Rückgebäude:

Och, K., Oberpostschaffn. 1
Dietsch, Wilh., Lokomotivheizer. 2
4 Lang, Johann, Schreinermstr. 2, R 0
Konrad, N., Eisenbahnassistent. 0
Wölfel, J., Lokomotiv-Oberheizer. 0
Geßl, L., Zugführer. 1
Schramm, Elise, Witwe. 1
Portula, K., Lokomotivh. 2
Vetter, Arno Albin. 3
Hertlein, Andr., Zugführ. 3

Rückgebäude:

Hertlein, Georg, Diener. 0
Braun, Anna, Arbeiterin. 1
Brendel, Jos., Maschinenhausgehilfe. 1
Mittnacht, Th., Wagenaufseher. 1
Hofmann, K., Maschinenhausgehilfe. 1
Backmund, Luitp., Steindrucker. 2
5 Wilz, Franz, Privatier. 1
Pfistner, M., Inv.-R. 0
Walter, F., Bureaudiener. 0
Lautenbacher, F., Häfnermeister. 1
Blessing, Th., Zugführer a. D. 2
Koob, Georg, Kaufmann. 2
Lutz, Christ., Bahnarbeit. 3
Keller, Georg, Güterlad. 3
Pfeufer, Pankr., Schuhmachermstr. 3

Rückgebäude:

Metzger, Hugo, Schreinermeister (Werkstatt). 0
Oehling, Gg., Maschin. 1
Wiehl, Anna, Witwe. 2
6 Weber, Karl, fr. Wirt. 0
*Land-Elektr.-Gesellsch. m. b. H. (Bureau). 0
Sand, L., Stellwerkmstr. 1
Geuder, Friedr., Lokomotivheizer. 1
Kallenbach, Friedr., Bahnmeistereigehilfe. 1
Endres, Anton, Faktor. 2
Klos, Ph., Oberschaffn. 2
Straus, Mich., Betriebsassistent. 2
Gerschütz, Vit., Fuhrm. 3
Eschenbacher, M., Eisenbahnsekretär a. D. 3
Schneider, K., Pensionist. 3
7 May, M., Oberweichenst. 0
Heinrich, Aug., Kolonialwarenhandlg. (Laden). 0
Rath, Anton, Packer. 0
Hahn, Josef Adam, Postassistent. 1
Kirchner, Nik., Schlosser. 1
Kroth, K. v. Postobersch. 2
Krebs, Franz, Lokomotivheizer. 2
Hudert, Gg., Kaufmann. 2
Hofmann, L., Postbetriebsassistent. 3
8 Seyfert, Ad., Monteur. 0
Seyfert, Paul., Kolonialwarengeschäft. 0
Seyfert, Frida, Hebamme. 0
Kächelein, Joh., Lokomotivheizer. 1
Serenbetz, F., Obermaschinenmstr. 1
Brünner, Hans, Oberlokomotivführer a. D. 2
Heim, M., Wagenwärter 2
Seyfert, Emil, Metalldreher. 3
Wolf, Richard, Wagenw. 3
Neutz, Georg, Schreiner. 4
Heininger, W., Bremser. 4
9 Heimbeck, Ludwig, Postarbeiter. 1
Decker, Ludw., Wirt z. Steinheil. 0
Gernet, Hans, Bautechn. 1
Keller, Vitus, Bahnarb. 1
Schraut, H., Bureaugeh. 1
Niederhofer, J., Telegr.-Werkführer. 2
Breit, Chr., Rangieraufs. 2
Gackstatter, Georg, Res.-Lokomotivführer 2
Müller, L., Bahnschlosser. 3
Besenreiter, Mich., Maler. 3
Beck, Marie, Putzerin. 3
Heimbeck, Fritz, Malermeister (Werkst.) R
10 Reißweber, Andr., Bäckerm. u. Weinwirt z. gold. Rebe. 0, 1
Birnbickel, Wend., Musiklehrer. 1
Lorenz, Andr., Eisenbahn-Oberschaffner. 2
Kirchner, M., Pensionist. 2
Jobst, Ludwig, Oberpostschaffner. 2
Reimer, M., pens. Postassistent. 3
Burger, Fr., Lademstr. 3
Müller, G., Pensionist. 4
Mauer, Babette, Lokomotivführerstochter. 4
Mauer, Amalie, Lokomotivführerstochter. 4
Geßner, Heinr., Erdarb. 4
Köhler, Katharina, Witwe. 4
11 Dinselbacher, Joh., Rangieraufseher. 2
Bischofsberger, H., Mech. 0
Hörl, Jul., Schreiner. 0
Thomas, Marie, Obersekr.-Witwe. 0
Kirchner, G., Orgelbauer. 1
Strißinger, Ludw., Arbeitersekretär. 1
Lunz, Joh., Lokomotivh. 1
Englert, K., Oberschaffn. 2
Baumeister, A., st. Arbeit. 2
Schneider, Joh. Baptist, Mil.-Anwärter. 3
Braun, M., Weichenstell. 3
Prozeller, J., Unterhändl. 3
12 (Kastanienbaum, Jos.)
Hartmann, Elise, Witwe. 0
Nöth, J., Wagenaufseher. 0
Heinlein, Joh., Heizer. 1
Höltzel, Joh., Pensionist. 1
Seubert, Josef, Metzger. 1
Matthey, Hugo, Lagerhausarbeiter. 2
Zapff, August, Kaufm. 2
Zapff, Eugen, Kaufm. 2
Göpfert, Eva, Witwe. 3
Göpfert, Gr., Lokomotivheizer. 3
Oehling, Mich., Bahnschl. 3
*Hartmann, Hch., Nachf., Holz- u. Kohlenhandlg. R
13 Dürr, V., Schreiner. 1
Sulzer, A., Res.-Lokomotivführer. 0
Kummeth, J., Weichenw. 0
Hofmann, Andr., Bahnbediensteter. 0
Billa, Karl, Postbeamter. 1
Euler, Josef, Postassistent. 1
Leuthäuser, E., Witwe. 2
Nagel, Rupert, Schaffn. 2
Schwabenländer, Klem., Oberlokomotivheizer. 2
Ranzenberger, K., Handelsmann. 2
Graus, A., Lokomotivh. 3
Mohr, Sebast., Schaffner. 3
Pfeffermann, Johann, Wagenaufseher a. D. 3
14 (Kastanienbaum, Jos.)
Hammelbacher, Ottilie, Witwe. 0
Faust, Franz, Vorhandwerker. 0
Reichel, A., Herrnschneid. 1
Rauschert, Konr., Bahnassistent. 1
Müller, Chr., Lokomotivführer. 2
Memmel, Hch., Bäcker. 2
Hiller, Kaspar, Maschinist. 3
Müller, Valentin, Herrenschneider. 3
15 Lotz, Fr., Rentnerin. 0
Dünninger, Alex., Büttn. 0
Brönner, F., Steinhauer. 0
Haas, L., Wagenaufseher. 1
Schmachtenberger, Ant., Kaufmann. 1
Rudolph, F., Spengler. 1
Karg, Mich., Schneider. 2
Merkel, G., Oberlokomotivheizer. 2
Merkel, Georg, Maler. 2
Wagner, M., Händlerin. 2
Senner, Ant., Stationsg. 3
Deubel, M., Stationsgeh. 3
Hart, Georg, Schreiner. 3
16 Eck, Emil, Kolonialwarenhändler. 0
Schmitt, Mar., Arbeiterin. 0
Rieder, Joh., Gasmacher. 1
Schneider, Adam, Wagenmeister. 1
Schneider, Emil, Schloss. 1
Lieb, M., Oberpostschaffn. 2
Pfaff, Jak., Posttagearb. 2
Söllner, B., Schaffn. a. D. 2
Fuchs, Georg, Masch.-Hausgehilfe. 3
Gotthardt, G., Zimmerer. 3

Rückgebäude:

Niemeth, Alb., Hilfsschaff. 0
König, Frz., Möbelhändl. 1
Müller, Phil., Lackierer. 2
17 *Erlenwein, Karl, Möbelfabrik. 0, 2
Strohmenger, Joh., Bauarbeiter. 0
May, M., Zugführer. 1
Spahn, J., Weichenwärt. 1
Krenn, Jos., Lokomotivf. 2
Gößmann, M., Schaffn. 3
Höger, Rosa, Fabrikarb. 3
Buckowska, Eugenie. 3
18 (Burger, Valentin.)
Mager, A., Maurer. 0
Braunwart, And., Schloss. 0
Braun, Adolf, Metzger. 1
Winter, Andr., Vorzeich. 1
Oßwald, Anna Maria, Schaffnersw. 2
Böckler, Lina, Witwe. 2
Bauer, A., Telegraphenarbeiter. 3
Weiß, Hans, Pol.-Wachtmeister. 3
Baderschneider, Alfred, städt. Arbeiter. 3

Rückgebäude:

Heilig, Leop., Zigarrenmacher. 0
Billa, Hans, Grabsteingeschäft. 0, 1
Weber, J., Schuhmacher. 2
19 Gütling, A., Büttnermeister. 0
Ranzenberger, A., Händl. 0
Fleckenstein, Gerh., Schneidermstr. 1
Bald, Oskar, Herren- u. Damenschneider. 1
Feser, Aug., Eisenbahnschaffner. 1
Gütling, Franz, Küfer. 2
Wohlframm, Edwald, Küchenchef. 2
Schmitt, O., Schreiner. 3
Kochem, Sab., Witwe. 3
20 Günter, K., Postbeamter. 1
Gerhard, Schüßler & Co., mech. Strickerei- u. Wollumtausch. 0
Düsel, Kl., Zugführer. 0
Baderschneider, A., Bildh. 0
Schüpfer, Sebastian, Eisenbahnschaffner. 0
Günter, Magd., Wagenwärtersw. 1
Weiglein, Franz, Lokom.-Führer. 1
Seuferling, Gg., Wagenmeister a. D. 2
Eydel, V., Verw.-Assist. 2
Hotzelt, Wolfg., Lokomot.-Führer. 2
Försch, Gg., Stationsgeh. 3
Otter, Katharina, Oberpackmeisterswe. 3
Otter, Michael, Kaufm. 3
Tröster, Kasp., st. Arbeiter. 3
Heidenfelder, G., Eisenbahnoberschaffner. 3
21 Dürr, Martin, Postassistent. 1
Fuchs, A., Gußputzer. 0
Issing, Jos., Kraftwagenführer. 0
Vierheilig, H., Schlosser. 0
Beck, Paul, Eisenbahnsekr. 1
Franz, Karl, Lokomotivheizer. 1
Frosch, Friedrich, Res.-Lokomotivführer. 2
Bähr, A., Schaffner. 2
Panzer, Gg., Wagenmstr. 2
Reiland, A., Lokomotivoberheizer. 3
Riedmüller, H., Bahnarb. 3
Schuff, Adam, Rangiermeister. 3
22 *Zirkelbach, Josef, Metzgermstr. 0
Kolb, Christoph, Friseur. 0
Lampert, Gg., Oberschaff. 1
Brunnbauer, Joh. Bapt., Postassistent a. D. 1
Müller, Wilh., Pensionist. 1
Kimmel, J., Postassist. a. D. 2
Stangl, Gg., Lademstr. 2
Nöth, Rud., Weichenw. 2
Dumproff, Joh. Gg., Stationsgehilfe. 3
Köberlein, Val., Polizei-Wachtmeister. 3
Hillenbrand, K., Witwe. 3
Rauch, Gottf., Bahngeh. 3
23 Wolf, L., Glasermstr. 1
Sack, Gg., Oberschaffner. 0
Elitzer, Heim., Friseurmstr. 0
Müller, Regina, Witwe. 0
Pfundt, Leonh., Leitungsaufseher. 1
Lugauer, Gg., Stellwerkmeister. 1
Ruß, Val., Gasarbeiter. 2
Buhl, Gg., Lokomotivh. 2
Schäbler, Fr., Sekretär. 2
Gehring, Georg, Postoberschaffner a. D. 3
Martin, Th., Sekretärsw. 3
Käsperlein, E., Lagerarb. 3
24 *Hege & Steinbrückner, Erste Würzb. Eierteigwaren-Fabrik.

Rückgebäude:

Polster, Jos., Lackierer. 0
Jehle, Fr. X., Schriftsetzer. 1
Hebele, J., Stellwerkmstr. 1
Reiter, Val., Textilwhändl. 2
Muhr, Theod., Schlosser. 2
25 *Körner, Gebrüder, Fahrradteilegroßhandlg. 0
Fick, N., Warenagenturen. 0
Wald, Franz, Schlosser. 0
Wald, Just., Inv.-R. 0
*Körner, Franz, Kaufm. 1
*Körner, Ludw., Kaufm. 1
Brummer, J., Stationsgehilfe. 1
Emmert, Konr., Kaufm. 1
Wurzel, G., Lokomotivheizer. 2
Wagner, Heinr., Arbeiter. 3
Vogt, Bab., Zimmerersw. 3
Vogt, Engelb., Reisender. 3
26 *Hege & Steinbrückner, Erste Würzb. Eierteigwaren-Fabrik.

Rückgebäude:

Schweickert, Margarete, Privatiere. 0
Gingerich, Lydia, Witwe. 1
27 (Kunkels Erben.)
Seyfried, J., Schornsteinfeger u. Kaminbauer. S
Kunkel, Kath., Witwe. 0
Kunz, Nikol., Zugführer. 0
Ziegler, L., Eisenbahnsekretär. 1
Schüßler, Hans, Oberrechnungskommissär. 1
Friedrich, J., Werkstättenvorsteher. 2
Schmitt, Karl, Eisenbahnobersekretär a. D. 2
Bayerlein, Marie, We. 3
Kraft, Magd., Privatiere. 3
28 (Hofmann, Matth., Büttner.)
Graf, Franz, Schuhmach. 0

Wagenbrenner, H., Arb. 0
Zehner, Helene, Witwe. 1
Zehner, Hs., Schlosser. 1
Graf, Leonh., Pensionsst. 1
Rügamer, J., Postbedienst. 2
Brunn, A., Oberpostschaffnerswe. 2
Firsching, Frz., Oberpostschaffner. 2
Rügamer, M., Maschinenarbeiter. 3
Schmitt, Joh., Schuhmachermstr. 3
Schmitt, Marie, Witwe. 3
29 Ruland, M., Gärtnerswitwe. 0
Hofmann, W., Oberlokomotivheizer. 0
Ruland, E., Steinmetzmst.
*Ruland & Jauchstetter, Gänheimer Sandsteinwerke (Bureau). 1
Steininger, J., Postassist. 1
Weidner, Gg., Vorarbeit. 2
Gehring, Adam, Arbeiter. 2
Schraut, Mich., Arbeiter. 2
Heumann, Mich., Zugf. 3
Geis, P., Maschinenschl. 3
Rehhäuser, Hans, Mech. 3
30 (Stadtgemeinde.)
Josefsschule.
Fuchs, Ph., Schuloberoffiziant. 0
31 Pöpplein, Kaspar, Bureaugehilfe. 1
Volpert, Andreas, Lademeister. 0
Bauerreiß, Mich., Bäcker. 0
Strobel, Rudolf, Glasmalereiinhaber. 1
Wärther, Dora, Stationsgehilfenwe. 2
Fuchs, Joh., Bahnschlosf. 2
Sohl, Simon, Oberschaff. 2
Hainsch, Fritz, Buchbind. 3
Kunkel, Heinr., Lok.-Heiz. 3
Rast, Adam, Privatier. 3
32 (Baumann, A.)
Baumann, Max, Kaufm. 0
Vollmuth, Peter, Prod.-Händler. 0
Kern, Sophie, Witwe. 0
Rößer, Ferd., Kaufmann. 0
Volkert, L., Zugführer. 1
Meisenzahl, Joh., Hausd. 1
Ott, M., Monteur. 1
Pollack, Jul., Lokomotiv-Oberheizer. 2
Pollack, B., Zugführ.-We. 2
Gonnert, Mark., Lokheiz. 2
Wiesmann, A., Stadtsekretär. 3
Dodel, Hch., Schauspieler. 3
33 Richter, Joh., Obermaschinist a. D. 1
Blessing, C., Kolonialwarenhdlg. (Laden). 0
Rausch, Joh., Platzmstr. 0
Kraus, Josef, Schreiner. 0
Beck, Seb., Schaffn. a. D. 1
Spies, Josef, Uhrmacher. 1
Schmittroth, Christian, Eisenbahnsekretär a. D. 2
Müller, Heinr., Polizei-Wachtmstr. 2
Wunschel, Chr., Werkf. 2
Beck, Elise, Witwe. 3
Beck, Engelb., städt. Arb. 3
Lechner, Pet., Inw.-R. 3
34 Hatzinger, Ludwig, Wagenaufseher. 2
Seitz, Anna, Gemüsehdlr. 0
Rügemer, Hans, elektrotechn. Installationsgeschäft. 0
Seufert, Eugen, Wagner. 0
Neubert, Hans, Kaufm. 1
Dörwald, Fz., Zugführ. a. D. 1
Schneyer, Monika, Zugführerswe. 2
Klein, Adam, Magazinier. 3
Breitenbach J., Stationsgehilfe. 3
Maurer, Mich., Schriftl. 3
35 (Evangel. Verein, Grombühl.)
Schleicher, Josef, Eisenbahnschaffner. 0
Dosch, Marg., Arbeiterin. 0
Müller, Karl, Maschinenschlosser. 0
Saur, J., Schaffner a. D. 1
Reinlein, Friedrich, Oberlokomotivführer a. D. 1
Neubert, Anna, Damenschneiderin. 2
Bausenwein, K., Maurer. 2
Schmitt, Joh., Kaufm. 3
Schmitt, Raim., Schlosser. 3
Drechsler, Karl, Lagerarbeiter. 3
Rückgebäude:
Günkel, Ludw., Motorpostwagenführer. 1
Röder, Joh., Gasarbeiter. 1
Grümpel, A., Lagerarb. 2
Weikard, Aug., Stationsg. 2
Weikard, Leo, Arbeiter. 2
36 Weiglein, K. Produktenhändler. 0
Braun, Lukas, Posthelf. 0
Meuser, Jakob, Postassist. 1
Köhler, G., Anstaltsoffiz. 1
Weigand, Rud., Stationsgehilfe. 2
Steinacker, Rosa, Witwe. 2
Schäffner, Joh., Zugführ. 2
Knaup, B., Witwe. 3
Knaup, Jgn., Bäckergeh. 3
Spielmann, M., Rangieraufseher. 3
37 Hümmer, J., Dreher. 2
Scharnberger, Jakob, Lokomotivführer. 0
Grün, A., Stationsgeh. 0
Kohmünch, E., Witwe. 1
Kaiser, Otto, Pol.-Rottm. 1
Reiter, Karl, Lok.-Heizer a. D. 1
Kraus, Joh., Eisenbahnschaffner. 2
Degen, Gg., Tapeziermstr. 3
Brand, Adolf, Oberschaffn. 4
38 (Furkel, Fr., Erben.)
Henzen, Jos., Ref.-Lokomotivführer. 0
Endrich, Josefa, Witwe. 0
Renninger, Binz., städt. Arbeiter. 0
Endres, Valentin, Postschaffner. 1
Glöckner, Rich., Schriftsetz. 1
Schuhmann, Georg, Korrektor. 2
Graf, Marg., Witwe. 2
Wohlfahrt, A., Schneidermstr. 3
Meder, Bened., Lagerarb. 3
40 (Schlereth, Johann.)
Rost, Michael, Lademstr. 0
Grieser, A., Zollsekretär. 0
Brand, B., Zugführerswe. 1
Erzgraber, Kath., Witwe. 1
Gräsl, Joh., Postanweisungsträger. 2
Hollfelder, R., Witwe. 2
Fischer, A., Eisenbahnsch. 3
Schmitt, Jos., Zugführer. 3
42 (Schlereth, Johann.)
Emrich, Kar., Zugführerswitwe. 0
Eyrich, M., Zugführswe. 0
Heust, Peter, Monteur. 0
Spiegel, Michael, pens. Wagenwärter. 1
Dorner, F., v. Wagenwärt. 1
Seitz, M., techn. Werkführ. 2
Lutz, Jakob, Zugmstr. 2
Haag, Hans, Eisenbahn-Oberwerkführer a. D. 3
Hellwig, Christ., Schaffn. 3
44 (Baumeister, Karl, Baumstr.)
Hofmann, Fritz, Schlossermeister (Werkstätte). S
Brehm, P., Eisenbahn-Oberschaffner. 0
Brehm, Jana., Reisender. 0
Saalfrank, N., Kaufm. 0
Güthlein, Andreas, pens. Zugführer. 1
Götz, Elisab., Zugeherin. 1
Scheller, Andr., Sattler. 1
Pauly, Frz., Elektrotechn. 2
Kulzer, Josef, Oberlokomotivführer a. D. 2
Götz, M., Wagenmstr. 3
Faust, Marie, Büglerin. 3

Stephan-Straße[1]).

(VII. [Peter-] Bezirk.

Zieht vom Ende der Hörlemg. östlich zur Neubaustraße u. Hofpromenade.) E 5.

[1]) Nach dem „Stephanskloster" und der St. Stephanskirche, jetzt Regierungsgebäude bzw. 1. prot. Kirche, benannt.

1 *Schubert, K., Kolonw.- u. Zigarren-Handlung. 0
*Schubert, C., & Cie., Feueranzünderfabrik u. Holzkohlengroßhandlg. (Kontor). 0
Hofmann, J., Schreinermeister. 0, 3
Mantel, M., Försterswe. 1
Karches, Marie, Witwe. 1
Götz, Josef, Kaufmann. 1
Grömling, Kun., Priv. 1
Meyer, J., Oberzollamtmann a. D. 2
Meyer, A., städt. Rechn.-Kommissär. 2
Volk, Helene, Witwe. 2
Schubert, R., Kaufmann. 2
Schnelle, Walter. 2
Proeller, Rudolf. 2
Nebel, W., Keksbäckerei. 3
Hofmann, A., Damenschneiderin. 3
Gsellhofer, Kath., Inw.-R. 3
2 (Staatsärar.) Regierungsgebäude.
Mark, M., Obersteuerinspektor. 0
3 Müllerklein, M., Hauptmannstochter. 2
Nobak, Apollon., Witwe. 0
Müllerklein, Dr. phil. Kurt, Architekt. 0
4 (Staatsärar). Sankt Stephanskirche, 1. protestantische Stadtkirche.
5 Wunder, Karl, Schuhmacher. 0, 2
Imhof, Fritz, Mützenmacher. 1
Karch, Monika, Zugeher. 2
Fuchs, Karol., Näherin. 3
6 *Groß, Sigm., Privat. 2
Henn, Alois, Privatier. 0
Schmidt, Fritz, Damenschneider. 0
*Zerling, Dr. iur. Arnold, Rechtsanwalt. 1
Suttner, Paul., Arztswe. 1
Heim, K., Bankdirektor. 1
Wildner, Marie. 2
Knauer, H., Obersekretär. 3
Reges, Heinr, Vergolder. 3
Prell, F., Postassist. a. D. 3
7 Barthelmes, Georg, Schuhmachermstr. 0, 3
Rösch, Ed., Messerschmied (Laden u. Werkst.). 0
Schäfer, Johann, Oberpostschaffner. 1
Krebs, F. u. M., Putzgesch. 2
8 Uhl, Fr, Schlossermstr. 3
*Grimm, A., Handelsvertreter. 0
Schmidt, Dr. Ernst, Facharzt f. Hautkrankheiten. 1
Czeguhn, Alex., Faktor. 3
9 Glöggler, P., Drechslermeister. 0, 1
Pfister, Regina, Privat. 2
Hemmerich, Al., Maurer. M
Rückgebäude:
Bauer, A., Bäckerswe. 0
Fischer, E., Büttnerswe. 1
11 Körner, Mart., Schuhmachermstr. 0
Leipold, Eva, Lehrerswe. 0
Zink, Margareta, Inw.-R. 1
Bonn, Marie, Inw.-R. 2
Neuper, Max, Gend.-Wachtmstr. 2
Bischoff, Gg., Herren- u. Damenschneiderei. 3
Derzbach, A., Hilfsheizer. 3
11½ (Groß v. Trockausche Hauptverwaltung), siehe auch Neubaustr. 60 R.
Holzwarth, Ignaz, Oberregierungsrat. 0
Wahler, Anna, Kaufmannswe. 0
13 Kießling, Franz, Maurer. 1
Schalk, Mich., Schlosser. 2
Erk, Gregor, Fabrikarb. 3
15 Bänerlein, Ferdinand, Oberpostschaffner. 2
König, F., Weißnäherin. 0
Herrlein, Edeltraut, Näh. 0
Pfundt, Joh. Leonhard, kaufm. Angestellter. 1
17 Zorn, Steph., Maler-, Tünch.- u. Lackierergsch. 0, 1
Grombach, H., Lageristf. 2
19 Popp, V., Papierwarengeschäft. 1
Weber, Charl., Bäckerswe. 0
Popp, Christ., Witwe. 1
Bruckner, E., Schuhm. 2
Löber, Steph., Monteurgehilfe. 2
21 (Höhn, Rob., Tapezier.)
Knittel, Frid., Graphiker. 0
Verlemann, Dr. med. Laurenz. 0
Grimm, Maria, Bibliotheksleiterin. 0
Grimm, Rosa, Oberlehr. 0
Fuchs, Valentin, Oberschaffner. 1
*König, E., Warenagent. (Bureau). 1
Erbe, Karl, Kaufmann. 2
Englert, E., Inspektor a. D. 2
23 (Förster, Anna.)
Blättner, Jos., Architekt. 1
Petersam, Ant., Erdarb. 0
Scheuring, Marg., Näher. 0
Oestreicher, Ludw., städt. Bauaufseher a. D. 1
Noeth, Ernst, Bankbeamt. 2
Noeth, Kath., Witwe. 2
Schmitt, Gg., Tüncher. 2
Wiegand, Jos., Schneidermstr. 3
25 (Schneider, Reg.-Rat)
Friedrich, Elisabeth. 0, 1
Hügel, Aquil., Opernsäng. 2
Hügel, Marie, Musikerin. 2

Stern-Gasse[1]).

(V. [Dom-] Bezirk. Zieht von der Domstraße [Sternplatz] in einer Biegung zur Plattnerstraße.) E 4.

[1]) Nach dem Gasthof „Zum Stern" benannt.

1 *König, Georg, Konditorei und Café. 0, 1
Kamm, Hans, Kaufm. 2
Kamm, Max, Apotheker. 2
Wilde, M., fr. Haushält. 2
2 *Roth, J., Bäckerm. u. Weinwirt z. Sternbäck. 0, 1
Dauses, Lorenz, Dentist. 2

[1]) Gasthaus „Zum Esel".

3 *Neckermann, J. C., Lotterie-Einneh., Reeder., Holz- u. Kohlengroßhandlung. 0, 1, 2
*Keilholz, Oskar, elektrotechn. Installationsgesch. (Lager u. Werkstatt). 0
*Reichsbund der Kriegsbeschädigten, Kriegsteilnehmer u. Kriegshinterbliebenen. (Geschäftsst.) 0
*Verkaufsstelle f. Kriegsbeschädigte. 0
*Landesverband bayer. Brennholzhandlungen, (Geschäftsstelle). 0
*Verband bayer. Kohlengroßhandlungen (Geschäftsstelle). 0
*Verband des bayer. Kohlenplatzhandels (Geschäftsstelle). 0
Scherr, Josef, Polizeiwachtmstr. 1
Rückgebäude:
Endres, Kaspar, Kutscher. 1
Spänkuch, Th., Postoberschaffner. 1
Freund, Aug., Schneider. 2
Körner, Hch., Schneiderm. 2
Roth, Julius, Kaufmann. 3
Hetz, Adolf, Schlosser. 3
4 *Hofmann, Gg., Kaufm. 1
*Fröhlich, K., Kolonialw.-Handlung. 0
*Scamoni, N. (Inh. Jul. Schacherer), Buchdruck., Buchbind. u. Papierhdg. 0
Hofmann, Bab., Witwe. 1
Fenn, Aug., Ingenieur. 1
Schwarz, G., Kaufmann. 2
Schneider, Marie, Witwe. 2
Heeg, Josef, Metzgermstr. 3
Reißenweber, Babette. 3
Kohnle, Wilh., Dentist. 3
5 *Jehmüller, Gallus, Wirt. 0, 1
*Bachmann, J., Nachf., Inh. K. Hauck, Lederhandlung. Schuhmacherartikel (Laden). 0
Deppisch, Julie, Witwe. 1
Reuter, Babette, Witwe. 1
Hofmann, P., Kaufm. 2
Heer, Lorenz, Schneiderm. 2
*Nordbayer. Treuhandgesellsch. m. b. H. 2
*Brunnbauer, Karl, Inh. d. Schreib- u. Uebersetzungsbureau „Star" (Geschäftsstelle). 2
Karbacher, Josef, Inw.-Rentner. 3
Deppisch, Hel., Näherin. 3
Hebgen, Fr., Kaufmann. 3
Vereinigte Krankenkassen d. Gastwirte-, Schneider-, Schuhmacher-, Friseur- und Metzger-Innung. (Bureau). N 0
6* (Goldstein, Rudolf.)
*Hausmann, L., Weingroßhdlg. (Kont. u. Lag). 0
*Schuhverk. „Sternhof", Inh.: D. Grünebaum. 0
Kamm, Martin, Schuhmacher (Werkst). 0
Dereser, A., Schneider. 1
Berninger, A., Schneider. 1
Schneider, Sebast. Frz. 2
Köhler, W., Händlerin. 2
Lippert, Wilh., Arbeiter. 3
Koller, Georg, Postschaffn. 3
Metz, O., Kohlenführer. 3
7 Gräf, Hans, Inh. d. Fa. Carl Gräf, Herrenkleidergeschäft. 0, 1
Damm, Kath., Damenschn. 2
Heidt, Gg., Obergarderob. 3
Heidt, Reg., Hebamme. 3

6) Wolfmannshof.
7) und 9) Teile des Hofes „Zum goldenen Ring".

8 *Balling, A., Glasermeister. 1, R 0
Schebendach, Bab., Produktenhandlung. 0, 1
*Bücherl, J., Zahngoldhaus (Geschäftsräume). 0
Kiefer, Wilh., Delikatessengeschäftsinhaber. 1
Schmidt, Jos., Schaffner. 1
Brönner, B., Hebamme. 2
Niederland, A., Kantor. 2
*Beuschel, M. Willi jun., Malermstr. 2
Itzel, Eduard, Vertreter. 3
*9 Rhein. Elektrizit.-Aktiengesellsch. (Bau- u. Install.-Bureau). 0, 1
Steinhäuser, G., Kaufm. 2
Scherg, Josef, Schneider. 3
10 Brod, Marie, Privat. 1
*Breunig, P. jr., Samen-, Kraftfutter- und Kunstdüngerhandlung. 0
„Pixis", Ingenieur- u. Handelsbureau Ko.-G. 1
Möller, M., Schneidermstr. 2
Lösch, Mich., städt. Arb. 2
Rückgebäude:
Rohracker, B., Holzmach. 1
Endres, Vinzenz, Arbeiter. 1
Rosenberger, Mich., Arb. 2
Rönninger, A., Büttnermeister. 2
12 *Mai, L., Metzgermeister. 0, 1
Wendel, A., Arbeiter. 1
Gerling, A., Tapeziermstr. 1
Gerling, Bab., Witwe. 1
Gimperlein, J., Arbeiter. 1
Dietel, Heinr., Pensionist. 2
Brenner, P., Konzertmstr. 2
Habermann, J., Reisend. 2
*Habermann, M., Weingroßhändler. 2
14 (Staatsärar.)
Fischer, Ivo, Domvikar u. bischöflich. Sekretär.
16 (Handwerkskammer.)
*Stahelsche Hof- u. Univ.-Buch- u. Kunsthandlg., Sortiment (Inh. Aug. Josef Stahel). 0
*Stahels Annoncenbur. 0
Schwab, Hermann, städt. Rechnungsamtmann. 1
*Ansbacher, Sim., Weingroßhändler. 2
Post, Martin, Obermaschinenmstr. 3
Rückgebäude:
Versl, A., Faßmaler (Werkstätte).
Gräf, Karl, feine Herrenschneiderei. (Werkstätte.) 0
Gundermann, Adalbert, Verwaltungsinsp. a. D. 1
Staab, Bab., Privatiere. 1
Kraft, F., Uhrmachermstr. 1
Stahel, A. J., Hof- und Univ.-Buch- u. Kunsthdl. 2
Ziegler, Susanna, Witwe. 2
Hofmann, Gg., Vorst. d. Allg. Elektr.-Gesellsch. 2

16) Hof Groß-Krautheim.

Stockfisch-Gasse[1]).

IV. [Neumünster-] Bezirk. Sackgasse der Karmelitenstraße, vom Fischmarkt aus. D 4.

[1]) In dieser Gasse hatten die Stockfischhändler ihre Verkaufsläden.

1 Matthei, Fr., Buchhdl. und Antiquar (Lager).
Ziermann, G., Taglöhner. 2
Metzger, Leonh., Packer. 2
2 (Mayer, A. u. Kil. Huth.)
Schmidt, Alois, Tapezier. 1
Würr, Ant., Bahnbedienst. 2
Förtig, Karl, Lagerdiener. 3
3 *Späth, Jos., Spedition. 1
Mark, Rosa, Inv.-R. 2
Gäb, Dor., Inv.-R. 2
4 Bayer, Marie, Witwe. 1
Schäfer, A., Geschirrhdl. 0
Bayer, Otto, Polizeiwachtmeister. 2
5 Bayer, M., Spenglermeister (Werkst.). 0
Reißmann, Nik., Schuhmachermstr. 0, 1
Herbert, Maria. 2
6 (Schleicher, Adam.)
Sauer, Elise, Witwe. 1
Heelein, J., Straßenwärt. 2
7 Reuter, H., Produktengeschäft. 0, 1
Rettner, Ludwig, Bäcker. 1
Neuner, M., Kohlenführ. 2
Montag, J., Bahnarbeit. 2
Rößner, Georg, Arbeiter. 3
Thein, Paul, Arbeiter. 3

Textor-Straße[1]).

(II. [Hauger-] Bezirk. Zieht vom Anfang d. Semmelstr. in nördlicher Richtung bis zur Bahnhofstraße.) F 3.

[1]) Benannt nach dem berühmten Universitätsprofessor der Chirurgie Cajetan v. Textor (geb. 1782, gest. 1860), der im Hause Nr. 26 dieser Straße wohnte; früher hieß die Straße „Haugerpfaffengasse".

1. Weiland, Jak., Fahrradhandl., Musikwerke. 0
Braun, Michael, Schuhmachermstr. 1
3 Bott, Friedr., Lebensmittel- u. Molkereiprod.-Gesch. (Laden). 0
Steger, Peter, Friseur. 0
Winter, Joh., Schneidermeister. 1
Oehrlein, Kresz., Köchin. 1
Feinauer, Gg., Hilfsmont. 2
Stang, Georg, Tüncherm. 2
Märt, Michael, Bäcker. 3
Katzenberger, M., Zugehn. 3
Rückgebäude:
Wischert, Andr., Unfallrentner. 1
Betz, Ant., Stationsgeh.
5 Henning, J., Tapeziermeister. 0
*Bauer & Harrer, Pelzgeschäft (Laden). 0
Bauer, Hans, Pelzhändl. 0
Hartmann, St., Postassist. 1
Gerig, A., Pensionistin. 1
Guckenberger, Emma, Stationsmeisterswe. 2
Asen, E., Schneider. 2
Schmitt, B., Opernsäng. 3
Henning, Benno, Tapezier. 3
6 Popp, Anna, Kolonialwarenhandlung (Lad.) 0, 1
Dorsch, M., Schuhmachermeister (Lad u. Werkst.) 0
Rüter, Adolf, Maschinenhausgehilfe. 1
Metz, P., Uhrmachermstr. 2
Veit, Barbara, Witwe. 2
Kempf, Andr., Oberkelln. 3
Rüger, Käthchen, Witwe. 4
Schmitt, Herrm., Ing. 4
7 Beißer, A., Milchhdl. 0. 1
Gaß, Aug., Kolonialwarenhändl. (Laden) 0
Kastanienbaum, Rike. 2
Väthröder, M., Maurer. 3
Mayer, Elise, Witwe. 3
Egg, Seb., Schlossergeh. R 1
8 *Brand, E., Schreiner, Rolladengesch. u. Vertr. 0, 1
*Brand & Förster, Lack- u. Farbenvertr (Bur.) 1
Brand, Ferd., Tüncher
Kallert, Leonh., Rentner. R
9 Weisenseel, H., Bäckermeister. 0, 1
Markert, Leonh., Arbeiter. 2
Kirschenlohr, K., Kaufm. 2
Velle, Franz, Schlosser. 3
Brach, Josef, Tüncher. 3
10 Baumann, Kaspar, Wirt z. Einhorn. 0, 1
Gerber, Hieron., Arbeiter. 1
Zerreiß, Karl, Inspektor. 2
Mühlek, Kath., Wäscher. 3
Gollerer, Joh., Hilfsarb. 3
11 *Bock, Gg., Metzger. 0, 2
*Sauer, N., Schlosserm. 0, 2
Schmitt, Joh., Privatier. 1
Pickel, Joh., pens. Oberpostschaffner. 1
Balling, G., p. Rangierm. 2
Balling, Otto, Chauffeur. 2
Frölich, Wilhelm., Postverwalterswe. 3
Schäfer, Karl, Drogist. 3
Fleckenstein, A., Steinmetz. 3
Söhner, Kil., Hausdiener. 4
Völkl, J., Polizeiwachtm. 4
12 *Ulsamer, J., Bäckermeister. 0, 1
Holzheimer, J., Privatier. 2
Holzheimer, Otto Mart., Sekretär u. Leutn. a. D. 2
Martin, Jos., Witwe. 2
Freudinger, J., Schneider. 3
Bohn, Sim., Maschinenhausgehilfe. R 2
13 Krämer, H., Schweinehändler. 1
*Dillenberger, S., & Co., Textil-Bureau. 0
14 *Schmitt, M., Inh. d. Fa. J. K. Dornberger, chem. Reinigungsanst. 0, 1
*Heinrich, J. F., & Co., Farben u. Lacke (Laden). 0
*Göpfert, Ferd., Herrn- u. Damenschneidermstr. 2
Hering, Emilie, Schneid. 3
Arlet, Betti. 3
Arlet, Ernst, Dekateur. 3
Maier, Val., Dienstmann. 3
Benkert, Johann, pens. Zugführer. R 1
Bohn, Regina, Witwe. R 1
15 Moninger, Ludwig, Büttnermstr. 1, R 0
Hammer, M., Inv.-R. 0
Streng, Jos., Maurermstr. 0
Hölzlein, Ernst, Büttnermeister. 1, R 0
Redlbacher, Margareta, Privatlehrerin. 2
Korb, Eduard, Schreiner. 2
Korb, Hans, Kaufmann. 2
Schmitt, Anna, Witwe. 3
Schmitt, Kasp., Landespolizeiwachtmstr. 3
Schmitt, J., Schneiderin. 3
Rückgebäude:
Köhler, Adolf, Schlosser. 1
16 *Schäfer, Lor., Weinwirt z. Harfe. 0, 1
Schuhmann, J., Telegr.-Leitungsaufseher. 2
17 *Wehner, Ant., Wirt z. Kirchlein. 0, 1
Schott, Guido, Metzger. 2
Hügelschäfer, Joh., Dekat. 2
Fries, Adam, Eisenbahnschaffner. 3
Menig, Adolf, Invalide. 3
Wirth, G., Stationsgeh. 4
18 Malo, Karol., Wirtin z. Stifthaus. 0, 1
Schleißinger, E., Postamtsdirektor a. D. 2
Heinrich, Walt., Kaufm. 3
19 *Kreiselektrizitätsversorg. Unterfranken, A.-G. (Geschäftsstelle). 1
*Reinhard, Aug., Rechtsanwalt u. Vorstand d. Kreiselektrizitätsversorg. Unterfranken A.-G. 1
Reinhard, A., Inv.-R. 1
Wischert, J., Maschinenhausgehilfe. 2
Eich, G., Obersekretärswe. 2
20 Stäblein, Fel., Lebensmittelhaus. 0, 1
Moog, M., Witwe. 1
Siegordner, Chr., Lagerarbeiter. 2
Müller, J., früh. Fuhrm. 2
Kaufmann, A., Witwe. 2
Glos, Val., Güterführer. 3
Glücker, Gg., städt. Arb. 4
22 (Schneider, N. B.)
*Schneider, N. B., & Sohn, Sattler- u. Polsterwaren-Großhandlung. 0
Keinath, W., Studienassessor. 1
Baumann, Georg Lorenz, Lackierer. 2
Schmitt, Jakob, Artist. 2
Lutz, Leopold, Packmstr. 3
24 *Schneider, Nik. B., Kaufmann. 1
*Schneider, N. B., & Sohn, Sattler- u. Polsterwaren-Großhandlung. 0
Vollmuth, Anna, Klein-R. 2
Markert, Anton, Bahnbediensteter. 3
26 *Stern, Ludw., Weingroßhändler u. Weingroßagenturen. 0, 2
*Henninger, Joh. Hr. Roth & Co., Weingroßhandlung. 0
*Herzfelder, J., Inh. d. Hesk-Gesellschaft. 0
*Stern, Jos., Weingroßkellerei. 0
Purucker, Georg, Geschäftsführer. 3
Ludwig, Joh., Arbeiter. 3
Marschall, Jos., Kraftwagenführer. 3

26) Hof Ebersberg oder „Zum Raben".

Theater-Straße.

(Ost: II. [Hauger-] Bezirk, West: IV. [Neumünster-] Bezirk. Zieht von der Juliusprom. und Kaiserstraße zum Residenzplatz.) E F 3 4.

1/3 *Dippe, Wilhelm, Hotelbesitzer.
*Russischer Hof – Reichshof, Hotel u. Restaurant. 0
*Volk, Hermann, Cafetier. 0
*Königs-Café. 0
*Odörfer, Elise, Wirtin z. Reichshofkeller. 0
Kieser, August, Konfitürengeschäft. 0
2 (Wallners Erben.)
Meyer & Litzmann Nachf. (Hermann Frank), Seidenwaren u. Damenputz (Laden). 0, E
*Selig, Geschw., Stickereigeschäft (Laden). 0, E
*Eydam, W., Beleuchtungskörper u. Installationsgeschäft (Laden). 0, E
*Wirth, Gebr., Wäschegeschäft. 0, E
Böhnlein, Frz., Hausm. E
*Baum, Gebr., Inh. Sigmund u. Isidor Baum, Baumwollwarengroßh. E
*Manasse, Dr. P., Univ.-Professor. 1
*Halder, H., Großkaufmann. 1
*Klem, Ernst, Kaufmann. 1
*Dietz, Mathilde, Oberstleutnantswe. 2
*Kahn, Wilh., Weingroßhändler, Komm.-Rat u. Stadtrat. 2
Gottschau, Gertrud, Bergassessorswe. 3
3a (Endres, Heinrich.)
*Schlientz & Co., G. m. b. H., Uhrturnituren, Werkzeuge, Uhrkettengroßhdl. 0
*Weglein & Lehmann, Bankgeschäft (Geschäftsraum). 0
*Goller, F., Justizrat, Rechtsanwalt. 0, 1
*Lübeck, Dr. Adolf, prakt. Zahnarzt. 1
Schlientz, Emil, Kaufm. 2
*Heim, Max Jos., Bankdirektor. 3
Aumüller, E., Arztswe. 4
Samstag, Marg., Kaufmannswe. 4
4 Wüstefeld, E., Privat. 2
Becker, H. & F., Leinen-, Wäsche- und Ausstatt.-Gesch. (Laden). 0
*Moennich, E., Univ.-Buchhandlung (Laden). 0
*Kabitzsch & Moennich, Univ.-Verlagsbuchhdlg. (Bureau). 0
*Bernhard, Fr., Friseur u. Parfümeriegesch. (Lad.). 0
*Mitzlaff, Gebr., feine Herrenmaßschneiderei (Laden). 0
*Kehl, Frz, Spezialhaus f. künstl. Blumen (Lad.). 0
*Weiglein, E., Spezialgesch. f. kunstgew. Silbersachen, Juwelen, Gold, Uhren (Laden). 0
Haas, Franz, Kaufmann. 1
*Haas & Co., Fachgeschäft f. Bureaubedarfsartikel. 1
Rückold, Anna, Rentiere. 2
*Scheuer, Robert, Kaufm. u. beeid. Bücherrevisor. 3
*Scheuer, Sab., Musiklehrerin. 3
Sauter, Friedr., Herrnschneider. 4
5 (Berten, Dr. J., Geh.-Rat, Prof. in München.)
*Volpert, M., Reiseart.- u. Lederwarenfabrik. 0, 4
*Siemers, Paul N., Feinkosthandlung. 0
Stöhr, Aug., Konditorei- u. Caféinhaber. 1
Lagemann, Dr. med. Alfr., prakt. Arzt u. Zahnarzt. 2
*Merkle, Dr. med. Peter, prakt. Arzt. 3
6 Reuß, Joh., Arztswitwe. 2
*Schupp & Thiemann, Putzgeschäft (Laden). 0
*Herrmann, J., Bankgeschäft. 0
*Herrmann, S., Bankierswitwe. 1
Metz, M., Regierungsrat. 2
Adelmanns Erb. (Bur.). 2
7 *Schönleber, G., Wirt z. Bratwurstherzle. 0, 1, 2
Schönleber, Herm., Bäcker. 3
8 (Ostini, Freiherr von.)
*Kreutzer, Wilh., feine Herrenmaßschneiderei. 0, 1
*Wölfel, K., Konditorei und Café. 0, 3
Ulmer, Hela, Oberreg.-Ratswe. 2
9 Rieberding, Anna, Professorswe. 1
Zeißner, G., Nachf. Konditorei und Café. 0
Strohbeck, Ernst, Oberkell. 2
Schmitt, Al. R., Kaufm. 2
10 (Conradi, Gebr.)
*Kretzner, L., Buchhandlung (Laden). 0
*Beisenherz, C., Modehaus. 0, 1
*Erhardt, Carl H., Inh. d. Fa. C. Beisenherz. 2

11 (Rom, M., Erben.)
*Rom, Jos., Inh. E. Rom, Hofl., Kürschnerei und Pelzwarenhdlg., Milit.- u. Stud.-Ausrüst.-Gesch. 0
*Kleemann & Laudenbacher, Mode-, Weiß- u. Trauerwaren (Lad.). 0, 1
*Risch, Hans, Justizrat, Rechtsanwalt (Kanzlei). 2
*Rom, E., Pelzwarenhdl. 2
*Siemers, P., Femkosth. 3
Baumann, Julie, Oberlandesgerichtsratstocht. 3
Brandmaier, David, Zolloberwachtmstr. 4
Spörlein, Aug., Kondit. 4
12 (Münich, G., Kaufm.)
*Münich, Gg., & Söhne, Zigarrenspezialhaus. 0
*Vogel, Friedr., Kalbs- u. Hammelmetzg. (Lad.). 0
*Engel, D. M., Tuchhandlung u. Herrenschneiderei. 0
*Wiegand, Otto, opt. Institut, photogr. Apparate u. Bedarfsart. (Laden). 0
*Keller, Ant., & Then II, Otto, Rechtsanw., Kanzl. 1
Meckel, Joh., Witwe. 1
*Wiegand, Gustav, Diplom-Optiker. 2
*Koch, Dr. Wilh., prakt. Zahnarzt, zahnärztl. Ambulatorium. 2
Schauer, Betti, Postassistentenwe. 2
Münich, Fritz, Kaufm. 3
Meier, H., Damenschneid. 3
Schweizer, Dora, Nachf., Inh.: Maria Meier, Hygienisches Versandhaus. 3
Meckelein, M., Witwe. R 2
Meckelein, H., Weißnäh. R 2
13 *Deßloch, Anna, We. 2
Schäfer, Martin, Herren-*modehaus. 0, 2
*Röder, Bernh., Kaufm. 0
*Bareiß, Karl, G. m. b. H., elektrisch. Installat.-Geschäft (Laden). 0
*Zöltsch, M., Nchf., feine Herrenschneiderei. 0
*Braunwarth, Heinrich, Papierh. u. Buchdruck. 0, 3
Tietjen, Emil, Dentist. 1
*Deßloch, Fritz, Warenagenturen. 2
*Herr, Hans, Inhaber d. Fa. M. Zöltsch Nachf. 3
14 (Rom, Erwin.)
Werner, Chr., Kaufm. 0, 1
*Schmitt, J. Ch., Kaufm. 2
Bauer, Bab., Direktrice. 3
15 (Bürgerspitalstiftg.)
Keiner, Ant., Tapeziermstr. 0
Schwender, Lench., Krankenschwester. 0
Schäder, A., Schneiderm. 1
Brandt, Marg., Witwe. 1
Höfler, Joh., Postassistent. 2
16 (Ruhlandsche Stiftg.)
St. Anna-Stift.
Michel, M. F., Oberin.
Gillmann, Dr. theol. Fr., Universitätsprofessor.
Weiß, Theresia, Administr.-Ratswe.
Merk, Maria, Privatiere.
Schmitt, Julia, Prof.-We. 2
Oeffner, M., Hauptmwe.
Röhrig, Adelh., Doktorswe.
Stein, Marg., Privat. 3
Schäfer, Kath., Privat. 3
Kuhnmünch, Marie, amtl. Fürsorgerin. 3
17 (Bürgerspitalstiftg.)
*Pfaff, Carl, A.-G., Blumengeschäft (Laden). 0
*Frank, J., Buchhandl. u. Antiquariat (Laden). 0
*Hofmann, Dr. med. Ad., pr. Arzt u. Kinderarzt. 1
*Müller I, Rich., Rechtsanwalt (Kanzlei). 2
*Lazarus, L., Buchhdlr. 2
Sternecker, Marg., Witwe. 3
Schlör, J., städt. Kellermst. 3
18 (Stadtgemeinde.)
*Theaterhaus.
*Ruß, Hans, Pächter des Theater-Cafés und der Schrannenjäle. 0, 2
Liedertafel, Gesellschaftsr. u. Probesaal. 1
*Spannuth-Bodenstedt, Ludwig, Direktor des Stadttheaters. 2
19 (Bürgerspitalstiftg.)
*Bürgerspital-Weingut (Kellerei). 0
*Nägler, Joh. Baptist, Oekonomierat, bürgersp. Weinbaudirektor. 1
20 (Zu-Rheinsche Familienstiftung.)
*Weigl, Bernh., Kaufm. 0
Braun, Jos., Rektor der Marienkapelle. 1
Schenk v. Stauffenberg, Maria, Gräfin. 1
Hetterich, M., Zugeherin. 1
Trübswetter, B., Klein-R. 1
Trübswetter, S., Klein-R. 1
Wehner, Apoll., Klein-R. 1
*Knakrick, Karl, Direktor. 2
*Verband deutscher Werksteinbetriebe e. V. (Bureau). 2
21 (Stadtgemde.) Alter Bahnh., Ludwigshalle.
Siegler, Käthe, Polizeiwachtmeisterswe. S
*Klau & Sichel, Tuchgroßhandlung. 0
Bezirksfürsorgestelle Würzburg-Stadt (Bureau). 0
*Invalidenversicherung (Bureau). 1
*Städt. Versicherungsamt (Bureau). 1
Stadtbücherei. 0
Hilfsschule (Schulsäle). 1
Revisions- u. Auskunftsstelle d. Angestelltenversicherung (Bureau). 1
Reichsunfallvers. (Bur.). 1
*Gaswerk, städt. Straßenbeleuchtung (Geschäftszimmer.)
22 (Zu-Rheinsche Fam.-Stiftung).
Leiser, Hans, Herren- u. Damenfriseur. 0
Meyer, H., Univ.-Prof. 1
*Groß v. Trockausche Fam.-stiftung, Hauptverwalt. 2
*Schaefer, Karl, Stiftungsamtmann. 2
23 (Reichsschatzverwaltung.)
*Oberfinanzkasse d. Landesfinanzamts Würzburg. 0
*Dandl, Dr. Otto von, Exzell., Staatsminister a. D., Präsident des Landesfinanzamts. 1
Fischer, J., Präsident a. D. 2
24 *Reible, Rud., Privatmann. 1

18) Das vormalige adelige Damenstift ad St. Annam. Das vormalige Gebäude wurde aufgeführt 1740.
21) Ehemals Kartause.
23) Dersogenannte Rote Bau, vormals der Freiherrlich von Greifenklausche Hof mit der St. Ignazkapelle.
24) Erbaut 1843 auf einem Teil der Stadtmauer und des Katzenwickers, 1859 und 1864 fanden hier Konferenzen mittel- und kleinstaatlicher Minister statt. Am 10. Juli 1876 war hier die Zusammenkunft Kaiser Wilhelms mit Bismarck behufs Beratung der oriental. Frage usw.

Kontorhaus Kronprinz.
Meyer, Dr. Karl, G. m. b. H. (Bureau).
*Schmitt, Carl Chr., G. m. b. H., Groß- u. Kleinhandlung i. Brenn- u. Baustoffen.
*Martin, L., & Co., Tabakgroßhandlung.
*Römerkellerei Sommerhausen A.-G. (Geschäftsstelle).
Gothaer Feuerversicherungsbank A.-G. (Geschäftsstelle).
*We-Ku-Wo, Werkstätte kunstgewerb. Wollwaren, G. m. b. H., Strickwarenfabrik.
*Gutsreform, e. G. m. b. H. (Geschäftsstelle). 0
*Reformbund d. Gutshöfe in Bad Nauheim (Geschäftsstelle). 0
*Zerling, Dr. Arn., & Dr. Hanns Betz, Rechtsanwälte (Kanzlei). 0
*Stern, Nathan, & Sohn, Bankgeschäft. 1
*Fränkische Schuhhandelsgesellsch. Mohr & Co. (Kontor). 1
Laubmeier, Hans, Kaufm. 1
Hüber, Hans, Hausmstr. R

Theodor Körner-Straße[1]).

(VIII. [Sanderau]-Bezirk) Zweigt von der Blumenstraße nach Süden ab.) E 7.

[1]) So benannt nach dem Dichter und Freiheitskämpfer Theodor Körner.

1 Trapp, H., städt. Oberbauverwalter. 0
Nagel, Rolf, Verwaltungs-Beamter. 0
Baumeister, Karl, Teilh. d. Auktionshalle. 1
Mauerer, Luise, Postdirektorswe. 1
Fuchs, Mich., Regierungssekretär. 1
Spies, Sebast. Romuald, Oberlehrer a. D. 2
Pfister, O., Stadtobersekr. 2
Fischer, M., Milchaufseh. 3
Bohlig, Anna, Witwe. 3
2 *Stahl, Ad., Bäckermstr. u. Produktenhändler. 0
Klöffel, Jos., Privatier. 1
Erhard, Karl, Steuerinsp. 1
Hellmuth, Ed., Zollsekret. 2
Hofmann, Bab., Witwe. 2
Wappes, Richard, Starkstromheizer. 3
Rausch, Ludw., Glaser. 3
Gräf, Rich., Bankbeamt 3
Gerhard, Elise, Witwe. 4
Fleischer, Herm., Metzger. 4
4 Breunig, St., Postinspektor a. D. 1
Döll, Aug., Regierungsrat. 0
Lutz, Adolf, Eisenbahninspektor. 0
Krankenversicherungsanstalt f. Beamte u. freie Berufe (Bezirksverw). 1
Diem, Karl, Kaufmann. 1
Mohr, Fanny, Oberstleutnantswe. 2
Vollkommer, Alf., Kaufm. 2
Diller, Valent., Sekretär. 3
Düll, Konr., Zollassistent. 3
Ries, Babette, Witwe. 3
5 Zürrlein, H. sen., Priv. 0
Zürrlein, Erwin, Bankbeamter. 0
Zürrlein, Heinrich jun., Architekt u. Baumstr. 0
Zürrlein, Reinhold, Bankbeamter. 0
Lake, Paul, Leutn. a. D. 0
Knabenbauer, F., Kaufm. 1
Eckert, F., Bankbeamter. 1
Schlör, H., Postsekretär. 1
Lackerbauer, Hch., Obersteuersekretär. 2
Oechsner, Dietrich, Arch. 2
Dauch, Philipp, Kaufm. 3
Schöndorf E., Privatiere. 3
6 (Gaul, Major, Munchen.)
Kast, Albert, Buchhalter. 0
Katzenberger, Ludw. Jos., Hauptlehrer a. D. 0
Scholl, Alf., Bücherrev 0
Jacobi, K., Forstmeisterstochter. 1
Grünholz, K., Studienrat. 1
Sindel, Eduard, Reg.-Verm.-Rat. 2
Spaett, Elsa, Bahnverwalterswe. 2
Goldstein, Georg, Kunstmaler u. Graphiker. 3
Goldstein, Magd., Witwe. 3
Mechler, Emil, Postassist. 3
8 („Jamaika", Früchte-Importgesch. in Bremen.)
Hey, Heinz, Weingutsbesitzer. 0
Weinstock, Gottl., Generalagentur. 0
Sotier, Karl, Hauptl. a. D. 1
Schmitt, J., Studienprof. 1
Pöhlmann, A., Lehrerin für Klavier u. rhythm. Gymnastik. 2
Pöhlmann, Sophie, Oberförsterswe. 2
Grehn, Meta, Hauptl.-We. 2
Fakler, Friedrich, Kaufmann. 3
Knapp, Jos., Oberkellner. 3
Thiede, Louis, Prokurist. 3
Saiber, Anna, Rentnerin.
10 Hartmann, Oskar, Prokurist. 0
Zapf, Ad., Stadtkämmerei-Oberbuchhalter. 0
*Bubel, Lud., Prokurist. 0
Hagen, Jul., Oberstleutnant a. D. 1
Ettinger, Dr. med. Max., Polizei-Assistenzarzt. 1
Geißenberger, E., Privat. 1
Fickenscher, Jakob, Stud.-Professor. 2
Bischoff, Adolf, Rentner. 2
Keßler, Ernst, Flurber.-Oberamtmann. 2
Kaul, Dr. phil. O., Stud.-Professor am Konservat. u. Privatdozent. 3
*Kieffer, Wilh., Postrat. 3

Theresien-Straße[1]).

II. [Hauger-] Bezirk. Verb. die Ludwig- und Semmelstraße an ihren äußeren Teilen.) G 2 3.

[1]) Zur Erinnerung an die Königin Therese von Bayern.

2 *Mark, Mich., Kolonialwarenhändler. 0
Neuhaus, A., Schauspiel. 0
Haaf, Susanna, Friseurgeschäftsinhaberin. 0
Füll, Valentin, Buchhalt. 1
Ruhl, Helene, Witwe. 2
Zenkel, Alb., Bahnsekretärswe. 2
Günther, Alois, städt. Arb. 2
Hahn, Heinr., Kaufmann. 3
Schnabel, A., Schreinereigeschäftsinhaberin. 3
3 (Reichsvermögensamt.)
Gräbner, Fr., Steueroberwachtmstr.
4 (Trautmann, Baptist.)
*Lang, A. J., Warenagentur u. Großhandl. (Geschäftsräume). 0
Fehrer, M., Großkaufm. 0
Spatz, H. A., Reg.-R. 1. Kl. 1
Gressert, O., Hauptlehrer. 1
Oppenheimer, Hel., We. 2
*Schiff, Jak., Großkaufm. 2
Graf, Joh., Oberpostinspektor a. D. 3
Graf, Johanna Postsekr. 3
Graf, Sixta, Buchhalterin 3
Sommerfeld, M., Privat. 3
Sommerfeld, Dr. Otto, prakt. Zahnarzt. [Praxis Kürschnerhof 17 I, Eing. Blasiusg.] 3
Grübert, M., Zugführer. 4
Groha, G., Oberregierungssekretär. 4
Lang, Karl, Spengler u. Installateur. 4
6 (Trabert, B., Erben).
*Horbach, K., Schneiderm. 0
Stern, Julie, Kaufm.-We. 1
*Eschwege, Ruben M., Oberkantor. 2
*Günther, G. W., Kaufm. 3
7 (Fehrer, M.)
*Herold, Bern., Kurzw.-Großh. (Laaer u. Kont.). 0
Schabel, Marg., Hausmeisterin. 0
Grötsch, J., Postinspektor. 1
*Englert, F. W., Ingen. u. beeid. Sachverständ. 1
Fromm, Heinr., Weingroßhändler. 2
Benninger, M., Lehrerswitwe. 3
Fürst, Mar., Zugführerswiwe. 3
Lippert, M., Pensionist. 4
Ball, D., Postassist. a. D. 4
Döring, M., Witwe. 4
8 *Rindskopf, Moritz, i. Fa. M. & L. Rindskopf, Weingroßhandlung. 1, R
Blendinger, E., Obermaschinenmstr. 0
Blendinger, Mart., pens. Briefträger. 0
Harter, Dr. phil. Joh., Chemiker. 0
Schiff, Salomon, Priv. 1
*Engel, Herm., Kaufm. 1
Bauernschmidt, E., Postoffizialswe. 2
Abert, M., Oberstudienratswe. 2
Horndasch, Alfr., Eisenbahninspektor. 3
Fried, Berta, Witwe. 3
9 (Endreß, Karl.)
Hofmann, P., Ingenieur. 0
Schnellenberger, Josef, Bauwarengroßhändler. 0
Dinkel, Fanni, Privatiere. 1
*Strauß, Louis, Weingroßhändler. 1
*Strauß, Louis & Co., Weingroßhandlung. 1
*Friedenhain, S., Tabakwarengroßhändler u. Vertreter. 2
Gurdan, Franziska, Priv. 2
Gurdan, J., Bautechnik. 3
Langefeld, Luise, Opernsängerswe. 3
Maier, M., Zugführersw. 4
Flinner, Ch., Oberschaff. 4
Eckhof, Karl, Fuhrmann.
Schnabel, Anna, Schreinerei (Werkstatt). R 0
11 (Schäffels Erben.)
Wolf, Karl. 0
Wolf-Doujon, J. C., Prof. dipl. d. franz. Sprache. 0
Steil, Ludwig, Kaufm. 1
Illinger, Ludw., Rechnungsrat. 2

Illinger, Dr. Arthur, Referendar. 2
Illinger, Dr. jur. utr. et rer. pol. Kurt, Referend. 2
Weingärtner, Fritz, Oberingenieur u. Prokurist. 3
Klemm, Ant., Obersteuerinspektor. 4

13 (Juliusspital.)
*Löwenthal, Sim., Weingroßhändler. 0
*Holzheimer, Gebr., Eisengroßhandlung. 1
Neumeister, G., Kaufm. u. Generalagent. 1
Lampert, Kar., Privat. 2
Dahlerbruch, Hermann, Kaufmann. 2
Klein, Bab., Eisenbahn-Sekretärswe. 3
Welsch, Luise, Proviantmeisterswe. 3
Stöcklein, M., Lok.-Heiz. 4

Tiepolo-Straße [1].

(VII. [Peter-] Bezirk. Führt von der Sanderstraße zum Oberen Mainkai [Rampe der Ludwigbrücke].) E 5.

[1] Zum Andenken an den Venetianer Maler G. B. Tiepolo, der 1751—1753 mit seinen Söhnen in Würzburg weilte und hier seine bedeutendsten Werke, die Fresken im Stiegenhaus und Kaisersaal der Residenz, die Altarbilder der Hofkirche 2c. schuf.

2 (Roppelt, Eva.)
Stephan, Joh., Schreinermeister (Werkst.) 0
Greber, Georg, Polierer (Werkstatt). 0
Röder & Gutbrod, Malerwerkstatt. 8
Fritze, Otto, Eisenbahnassistent. 0
Dittmer, Jos., Stadtratsassistent. 0
Heim, Franziska, Obersekretärswe. 1
Lausch, Fritz, Kaufmann. 1
Oestering, Bab., Inv.-R. 2
Raab, Friederike, Witwe. 2
Heußner, Adalb., Oberbäcker. 3
Wiener, Hans, Betriebsvorstand. 3

6 (Staatsärar.) *Bezirksamt. 1
Keller, Joh., Bezirksamtsoffiziant. 0
Stegner, Philipp, Oberregierungsrat u. Bezirksamtsvorstand. 2
Starkmann, J., Bezirksamts-Obersekretär. 3

17 Hofmann, Frz., Reg.-Kanzlisekretär. 2
Fürter, Andr., Privatier. 0
Wolf, Alois, Bankbeamt. 0
Ebert, Andreas, Privat. 1
Ledermann, Ther., Amtsrichterswe. 1
Reuß, Elise, Privatiere. 2
Königer, J., Privatiere. 2
Bauer, M. J., Agent. 3
Popp, Sebastian, Steuerrevisor a. D. 3

19 Pfeuffer, Anton Gg., Friseurgeschäftsinhaber. 1
Probst, Jos., Flurbereinig.-Obersekretär. 9
Winzheimer, Anna, Justizratstochter. 2
Winzheimer, Bab., Justizratstochter. 2
Winzheimer, Sophie, Justizratstochter. 2
Hüttner, Franz, Kreisarchivar a. D. 3
Hüttner, Marie, Klein-R. 3

21*Zenner, Emil, Großkaufmann, Säcke- und Deckenfabrikant. 3
*Postamt III.
*Silbermann, Anna, Fabrikbesitzerin. 1
Kohlenberger, Anton, Referendar. 2
Kohlenberger, E., Arztwe. 2
Kohlenberger, Dr. Philipp, Referendar. 2
Arnheiter, Luise, Witwe. 3

Trauben-Gasse.

(VIII. [Sanderau-] Bezirk. Zieht von der Sophienstraße, parallel mit der Weingartenstraße, zur Franz-Ludwigstraße.) F 6.

3 (Götz, Gebrüder.)
Löffler, Anton, Hilfspostschaffner. S
Keller, Gottl., Eisenbahnobersekretär. 0
Emrich, S., Pension. 0, 1
Wolz, Bernhard, Oberbauverwalter. 1
Gsell, B., Kaufmannswe. 2
Vornberger, Gg., Aufseh. 2
Ostertag, Wilh., Major. 2
Krümpel, Anna, Damenschneiderin 3
Krümpel, Bernh., Schuhmachermstr. 3
*Götz, G., Bauunternehm. 3

4 Kraemer, F., Weinkontrolleur. 1
Heinrich, Kath., Tapeziergeschäft 0
Heinrich, J., Geschäftsf. 0
Rudolph, Karl, Oberpostschaffner. 2
Weth, Emilie, Witwe. 2
Herget, Babette, Witwe. 3

5 *Ev. Diakonissenanst.
*Haid, Elisabeth, Oberschwester. 0
*Lüdke, Dr. med. H., Univ.-Prof., Facharzt f. inn. Krankheit. (Privatkl.) 1, 2
Götz, Helene, Handarbeitslehrerin. 3

6 Hack, Karl, priv. Apotheker. 2
Karl, Jula, Modistin. 0
Rehm, L., Postassistent. 0
Langhirt, Phil., Bauführ. 0
Schmidt, Frz., Oberpostinspektor. 1
Göbel, Nik., Polizeiwachtmeister. 3

7 (Schmidt, Geschwister.)
Kraft, Hans, Reg.-Rech.-Oberinspektor. 0
Schmidt, E., Privatiere. 1
Schmidt, G., Privatiere. 1
Zubradt, Rosine. M

8*Schmück, Frz., Glasermeister. 0, 1
Hübner, K., & H. Sollfrank, Holzbildhauerei. 0

11*Heckenlauer, Dr. med. M., Oberstabsarzt a. D. 2
Staub, L., Reg.-Rech.-Kommissär. 0
Herrmann, Dr. Burkhard, Regierungsmedizinalrat. 1
Wörle, Jakob, Butter-Eier- u. Milchhändler. 1

14*Hübner, B., Häfnermeisterswe. 0
*Hübner, Hans Nachf. Tonofen- u. Herdgeschäft. 0
Hübner, M., Häfnermstr. 0
Burger, H., Tiefbau-Ing. 0
Girstenbrey, Anna, Offizialstochter. 1
Hirzinger, Fritz, Kaufm. 1
Salomon, Josef, Kaufm. 2
Schmitt, Josef, Glaser. 3
Meßelberger, Veroni, Zugeherin. 3
Wüstner, Ernst, Stationsgehilfe. R

15 Kraus, H., Kaufm. 2
Düring, Elise, Privat. 0
Kempf, Geschw., Privat. 1
Dieterich, M., Lehrerstoch. 3
Niebler, Anna, Witwe. 3
Rückgebäude:
Wenz, Kasp., Tünchermstr. 0
Vetter, Bab., Näherin. 0
Redelberger, Margarethe, Wäscherin u. Büglerin. 0
Roth, Barbara, Witwe. 1
Roth, Gottfried, Kanzleiassistent. 1
Pfeiffer, Greta, Lehrersw. 2

19 Dietenbeck, Wendelin, Eisenbahnassistent. 2
Meißner, A., Kaufmannsgehilfe. 0
Fischer, Babette, Steuersekretärswe. 1
Höhnemann, Hermine, Witwe. 2
Trautner, Anna, Arb. 3
Lösch, J., Reg.-Oberregistrator a. D. 3
Rückgebäude:
*Haupt, Ad., Kaufmann. 0
Brandenstein, Kurt, Lehr. 1
Ettlinger, Philipp, lith. Maschinenmstr. 2

23 *Herbst, R., Malerm. 0
Redelberger, Max, Prokurist. 1
Dorsch, Agathe, Volksschullehrerin a. D. 2
Dorsch, Marg., Lehrersw. 2

27 Kuhn, Bab., Studienratswe. 3
Mieg, Emilie, Privatiere. 0
Sündermann, Reg., Priv. 0
Weber, M., Privatiere. 1
Hildmann, Jul., Witwe. 2

Tröltsch-Straße [1].

(VI. [Rennweg-] Bezirk. Neue Straße zwischen der Riemenschneider- und Valentin Beckerstr.) G 5.

[1] Benannt nach dem Ohrenarzt Univ.-Prof. Frhr. Ant. Friedr. v. Tröltsch, geb. 3. April 1829 zu Schwabach, gest. 9. Jan. 1890 zu Würzburg.

1 (Schwab, Nikolaus.)
*Heindl, Fr., Brauereibes. 0
Stahl, K., Oberpostschaffn. 0
Gabriel, Franz, Rechnungsrat. 1
Fleischmann, Ed., Oberbaurat a. D. 1
Kanz, Ella, Generalmajorswe. 2
Enzinger, Karl, Studienprofessor. 2
Neubert, Louise, Lehrerin. 2
Stürmer, Marie, Privat. 2
Koch, Fr., Rentierswe. 3
Koch, Karoline, Lehrerin. 3
Krämer, Joh., Zollinsp. 3
Mechs, Nik., Sicherheitskommissar. 3
Schirber, B., Privatiere. 4

1a Stenger, Frz. Josef, Gewerbeoberlehrer. 1
Wehr, Kathar., Witwe. 0
Bätz, Marg., Kaufmannswitwe. 1

14*Kistner, Gg., Oberpostinsp. 2
Neff, G., Maschmstrswe. 3
Röder, David, ehemal. Kürschnermstr. 3

2 Kratz, Bab., Baumeisterswe. 1
Köhler, Bernh., Möbelschreinerei. S
Reifenscheid, Gottfried, Direktor. 0
Reifenscheid, Marie, Oberbahnverwalterswe. 0
Kemmer, Gottfr., Vertret. 0
Paulis, Katharina, We. 1
Klein, Eduard, städt. Rechnungskommissär. 1
Hofer, Dr. Gg., Professor. 2
Krill, Karl, Verw.-Sekr. 2
Schubert, Elise, Witwe. 3
Dietrich, Wilh., Postinsp. 3
Klapp, A., Gerichtsvollzieherei-Inspektor. 3
Kreß, Kaspar, Kaufmann. 4

3 Schreiber, Konr. sen., Büchsenmacher. 3
Schelbert, Ad., Monteur. 0
Herrmann, Joh., Oberbahnmeister a. D. 0
Manck, Dr. Philipp, Oberstudienrat u. Konrektor. 1
Hofmann, C., Bahninsp. 1
Fritsch, Hein., Eisenbahn-Oberingenieur a. D. 2
Lieberich, Sophie, Bahninspektorswe. 2
Wechsler, Crescentia, Ratsdienerswe. 3
Frank, B., Privatangest. 3

4 Stuhl, Dr. Kaspar, Oberstudienrat a. D. 1
Schlereth, Anton, Privat. 0
*Mayer, S., Kaufmann. 0
Vogel, A., Oberstleut. a. D. 1
Zeidler, H., Postdirekt. a. D. 2
Leckert, Frz., Kaufmann. 2
Görg, Hr., Obersteuerinsp. 2
Sollmann, H., Konditor. 3
Rief, Rosa, Näherin. 3

6*Maier, R., Bäckermstr. 0
Kriener, Ferd., Steuerinsp. 0
Hielscher, M., Oberingen. 1
Endres, Maria, Bezirksarztswe. 1
Jörger, Arthur, Kaufm. 1
Nees, Josef, Faktor. 2
Schubert, Lina, Oberinspektorswe. 2
Büttner, Willy, Studienr. 2
Burger, J., Schuhmmstr. 3
Held, Isab., Weißnäherin. 3

8 Dusberger, K., Kunstmaler. 3
Faulhaber, Käthch., Univ.-Professorswe. 0
Hirschheimer, H., Kaufm. 0
Iwig, Dr. Friedr., Oberstudienrat a. D. 1
Roman, Frida Freifr. v., Oberstleutnantswe. 2
Schmidt, Aler., Ingen. 2

9 *Baer, A., Tiefbauunternehmerswe. 1
Frische, Fritz, Reg.-Assess. 0
Klietsch, Karl, Staatsbankbuchhalter. 0
*Köhler, Ludw., Tiefbauunternehmer. 0
*Kirchner, Dr. phil. Heinr., Privatdozent. 1
*Kirchner, Dr. med. W., Hofrat, Univ.-Prof. 1
*Schmetzer, H., Kaufm. 2
Sinsel, Otto, Rentner. 2
Remmers, Erich, Kaufm. 2
Wilhelm, Jakob, Landgerichtsdirektor. 3
Friczek, Dr. phil. O. L., Geh. Hofr., Univ.-Prof. 3
Krapf, Anton, Kaufm. 4
Engelbrecht, Bernhard, Univ.-Hausverm. a. D. 4
Bader, Berta, Damenschneidermeisterin. 4
Bader, Karl, Univer.-Offiziant a. D. 4
1. Rückgebäude:
*Baer, Frz., & Sohn, Tiefbauunternehmer, und Baumaterialienhandlg. (Kontor). 0
Gambs, Hans, Kaufm. 1
Wedel, Frdr., Werkführer. 1
Sauer, Gg., Dipl.-Ing. 2

Turm-Gasse [1].

(I. [Pleicher-] Bezirk. Nebengasse der Pleicher Torstraße.) D 2.

[1] Bekam den Namen nach dem Schneid-Turm (früheres Amtsgerichtsgefängnis).

1 Erb, Sim., Bäckermstr. 0
Schmeißer, K., Unterhdl. 1
Frosch, Friedr., Lagerarb. 1
Kleinschroth, El., Rentner. 2
Reizler, Hans, Arbeiter. 2

3 Endres, P., Inv.-R. 1
Scholl, Kunig., Zugeherin. 0
Gütlein, Martin, städt. Arbeiter. 1
Müller, Georg, Monteur. 2

5 (Oechsner, Kunigund.)
Molinari, Fr. Georg, Zementeur. 1
Oppmann, Georg Wilh., Pensionist. 2
Botz, O., Bildhauermstr. 3

7 Althaus, G., Fuhrwbes. 1

9 (Luger, Eduard.)
Oestreicher, A., & Neun, M., Bau- u. Möbelschreinerei (Werkst.). 0
Hofmann, Hans, Lokomotivheizer. 1
Hörner, M., Schreinermeisterswe. 2
Westerhausen, Wilhelm, Treppenbauer. 3

11 Hein, Gebr. (Lager).
*Hein, Josef, Möbelgeschäftsinhaber. 0
Büchold, Auguste, Glasermeisterswe. 1
Gruß, G., Althändler. 1
Kiesel, Johann, Glaser. 2
Abler, J., Damenschneid. 2
Albert, A., Schneiderin. 2
Nebengebäude:
Schnackig, Joh., Schloss. (Werkstatt). 0
Schell, Aug., Taglöhner. 0
Sämann, Georg, Wagenaufseher. 1
Müller, Hans, Musiker. 1

11) Früher die neue Pfistere genannt. Vom Jahre 1842 bis 1853 Eigentum der Main-Dampfschiff-Gesellschaft (Westendhalle).

Uhland-Straße [1].

(VIII. [Sanderau-] Bezirk. Neue Straße zwischen der Lessing- u. Frühlingstr.) E 7 8.

[1] Benannt nach dem Dichter Ludwig Uhland, geb. 26. April 1787 zu Tübingen, gest. 13. Sept. 1862 daselbst.

12 (Brändler, A., Priv.)
Sturm, Kunigunde, Kolonialwarenhandlung. 0, 3
Tausend, Marie, Stadtsekretärswe. 0
Zipprich, Mich., Kaufm. 0
Schlötter, K., Studienpr. 1
Kelling, Emmi. 1
Regenspurger, Elisabeth, Buchhalterin. 1
Meyer, K., Regierungsbaurat. 2
Wissel, Johanna, Oberlandesgerichtsratswe. 2
Michel, Gertr., Witwe. 3
Boubong, Soph., Witwe. 3

13*Langenbrunner, A., Mineralw.-Fabrikant. 1
Greb, Friedrich, Postbetriebsass. 0
Bergmann, Emma, We. 1
Hirsch, Viktor, Kaufm. 1
Hauck, F. K., Rechn.-Rat. 2

Dusch, F. X., Eisenbahn-Obersekretär. 2
Haaf, Josef, städt. Verw.-Inspektor 3
Bott, A., Kontroll.-We. 3
14 Höhler, Klara. 3
Stumpf, Franz, Postinspektor. 0
Schreiber, H., Oberlehr. 1
Lermer, L., Kaufmann. 3
15 Deutschenbaur, H., Oberkriegsgerichtssekret. a. D. 0
Wehr, M., Professorsgatt. 0
Wanka, Maria, Privat. 1
Pfaffenzeller, K., Reg.-R. 1
Nagler, G., Eisenbahningenieur. 2
Voit, Adolfine, Privatiere. 2
Voit, Betti, Privatiere. 2
Voit, P., Oberstleutn. a. D. 2
Fell, F., städt. Kassenoffiz. 3
Schneider Gg., Bauführ. 3
*Götzner, Jos., Versandgeschäfts-Inhaber. 3
16 (Kuhn, Gg., Metzger.)
17 (Hepp, Frz., Schweinfurt.)
Molitor, B., Hausmetzg. 0
Staudinger, M., Försterswitwe. 0
Fehrer, M., Werkmstr. 1
Gack, A., Obersteuersekr. 1
Meil, Ludw., Lokomotivführer a. D. 2
*Schubert, A., Verwalter. 2
Geldhauser, Joh., Schneidermstr. 3
Münich, Konrad, Bauunternehmer. 3
18 (Lampert, Johann.)
Oergel, G., Kaufm.-We. 0
Eidelloth, G., Offizierswitwe. 0
Sperl, Dr. Aug., Staatsarchivdirektor. 1
Knothe, Else, Oberstleutnantswe. 1
*Spitzer, J., Weingroßhandlung. 2
Finkenberger, L., Architekt. 2
Schneider, Betti, Witwe. 3
Pfeuffer, Franz, Hilfsarbeiter. 3
Schäfer, Math., Witwe. 3
Löbel, Max, Färbermstr. 3
Rückgebäude:
Welzenbach, Aug., Oberpostschaffner. 0
Wald, Ad., Rentner. 0
Hennrich, Gretchen, Kaufmannswe. 0
Albert, K., Maschinenmstr. 1
Schäfer, Ad., Arbeiter. 1
Then, Franz, Kaufm. 1
Will, Philipp, Zementeur. 1
Gehlert, Alois, Reisender. 2
Hellmerich, H., Arbeiter. 2
20 (Lampert, Johann.)
Reith. Adam, Bankprok. 0
Eich, Gr., Haushälterin. 0
Eichelsbacher, Friedrich, Oberpostinspektor. 1
Staab, F., Subdirektor. 1
Höflmayr, Emma, Buchhalterin. 1
Doerr, Elisabeth, Präparandenlehrerswe. 2
Doerr, Elsa, Lehrerin. 2
*Bürtel, L., Kaufmann 2
Zoller, M., Eisenbahn-Rottenmstr. 3
Raup, M., Kaufm.-We. 3
Rückgebäude:
Sporer, Rud., Oberpostschaffner. 0
Baunach, Amand., Postassistent. 0
Urban, Anna, Witwe. 1
Ziegler, L., Steinhauer. 1
Drescher, Josef, Kunst- u. Möbelschreiner. 2

Ulmer-Gasse.

(IV. [Neumünster-] Bezirk. Verbindet die Bronnbachergasse mit dem Inneren Graben.) D 3.

1 Schmitt, G., Gemüsehändler. 2
Grau, Johann, Schuhmachermstr. 1
Jäger, Herm., Gärtner. 3
2 (Bürgerspitalstiftg.)
Weinkellerei d. Einkaufszentrale f. d. bayer. Hotel- u. Gastgewerbe, Abteil. Würzburg. 0
Henn, Gustav, bürgersp. Kassier. 1
Henn, Rosa, Privatiere. 1
Halk, Ursula, juliusp. Rentamtsdienerswe. 1
Zoller, H., Eisenbahninsp. 1
Endres, Burkard, Stud.-Professor. 2
Endres, L., Kursleiterin. 2
Mock, F., Wagenmstr. 2
4 Seidenspinner, J. E., Eier- u. Butterhändler. 0
Bey, M., Herrenschneider. 1
Ebert, Martin, Kunstanstaltsbesitzer. 2
Grünewald, H., Oberkelln. 2
Ritter, J., Elektromonteur. 3

2) Seit 1358 Eigentum des Bürgerspitals. Wohnlich hergestellt 1851—1883.

Ulrich-Straße[1]).

(VI. [Rennweg-] Bezirk. Im Frauenland, von der Seinsheimstraße südwärts ziehend.) H 5.

[1]) Benannt nach Professor Dr. Phil. Ad. Ulrich 1692 bis 1748, welcher sich große Verdienste um die Landwirtschaft durch Einführung des Kartoffel- und Kleebaues in Franken erwarb.

1 (Thanos, Alexion.)
Höglauer, K., Bankbeamt. 0
Langhans, A., Geschäftsführer. 0
Nussel, Johann, Oberlokomotivführer. 1
Schwemmer, K., Kaufm. 1
Kneffel, Frz., Oberlokomotivführer. 1
Baumgartner, A., Studienprofessor. 2
Oßwald, Anna, Witwe. 2
Sickmüller, Andr., städt. Beamter. 3
Stein, Johann, Polizei-Wachtmstr. 3
Rückgebäude:
Räbel, B., Kaminkehrerswitwe. 0
Röttinger, Josef, Milchhändler. 0
Schelbert, M., Lageraufseher. 0
Kestler, Otto, Kaufmann. 0
Knaf, Ludw., Kaufmann. 1
*Witzleben, Karl, Kraftfahrzeughändler. 1
Herzing, G., Kaufmann. 2
Brüger, Ant., Postbedienst. 2
3 (Thanos, Alexion.)
Hájek, H., Studienratswitwe. 0
Müller, R., Lehrerswe 0
Höhne, Dr. med. Anton. 0
Dümler, Alois, Obervermessungsrat a. D. 1
Bauer, Friedr., Vertragsangestellter. 1
Bauer, Luise, Prof.-We. 2
Kurz, B., Hauptlehrerin. 2
Halbig, N., Rechn.-Rat. 3
4 *„Iban", Industrie-, Tief- u. Hochbau-A.-G., Zweigniederl. Würzbg. 0
Meyer, Dr. Georg.
5 Schwarz, Albert, Baumeister. R 1
Döderlein, Karl, Handlungsgehilfe. 0
Döderlein, Wilh., Lokomotivführer a. D. 0
Egendorf, K., Opernsäng. 0
Leffler, Hella, Sängerin. 0
Thein, Eug., Steuerinsp. 0
Plappert, A., Bankhauptbuchhalter. 1
Meeh, Emil, Kaufmann. 1
Löchner, Marie, Eisenbahnoberinspektorswe. 2
Kröller, L., Flurber.-Oberamtmann. 2
Höhl, H., Steinmetzmstr. 3
Schlander, H., Schneider. 3
Schlander, J., Amtsbote. 3
Völkl, Michael, Krim.-Assistent. 3
Rückgebäude:
Harnisch, Julius, Versandhaus „Quelle" (Bureau u. Lager). 0
Seibert, Gustav, Zollsekr. 0
Spiegel, M., Buchbinder. 1
Arndt, Val., Kutscher. 1
Amend, Mart., Former. 2
Rieger, Osk., Buchbind. 2
Haßelbacher, A., Zugeh. 2
Gerschütz, F., Hausdiener. 2
***6 Manger**, Gg., Metzger u. Wirt z. „Frauenland". 0
Stollberger, F., Kellerm. 0
Koeth, Aug., Oberpflegamtsrat a D. 1
Böhm, Else, gewerbl. Lehrerin. 1
Böhm, Joh. Jak., Oberlehrer u. Turnlehrer. 1
Werner, Theodor, Kassenassistent. 2
Weinert, A., Ingenieur. 2
Metzger, Anna, Witwe. 3
Höhl, Hans, Steinmetzmstr. (Werkstatt). R
8 (Zachert, Lenchen.)
Kernwein, Jakob, Oberrechnungskommissär. 0
Wessely, Math., Privat. 0
Kremer, Sophie, Landgerichtsratswe. 1
Hack, Franziska, Oberinspektorswe. 1
Friedrich, Josef, Kaufm. 1
Iff, Hans, Postinspektor. 2
Lang, A., Lehrerswe. 2
Schmelzer, H., Eisenbahnassistent. 3
Rehbein, Valentin, Obermaschinenmstr. 3
10 *Kopp, J., Bau- u. Steinmetzgeschäft. 0
Stahl, Georg, Arbeiter. S
Asmus, Fr., Bahnkanzleisekretärswe. 0
Wolf, F., Hauptlehrerin. 0
Zeller, Babette, Privat. 1
Merzbacher, Georg, Werkstättegehilfe. 1
Meyer, Dr. Max, Privatdozent. 1
Scherf, Therese, Privat. 1
Nüchterlein, Elise, Rechtsanwaltsgattin. 2
Spießl, Max, Steuerrevisor a. D. 2
Immer, Jak., Postinspekt. 2
Baumann, R., Fabrikbüttner. 3
Lieb, B., Gerichtssekretär. 3
Buchberger, Phil., Vertragsbeamter. 3
Pfeuffer, Herm., Werkstättegehilfe. 3
12 Faißt, B., Studienprof. 2
Schmidt, Georg, Eisenbahningenieur a. D. 0
Trost, Philipp, Oberzollsekretär. 0
Droll, Herm., Lehrer. 0
Faber, Luise, Reg.-Bauratswe. 1
Scherf, Ludwig, Bankinspektor. 1
Rosenfelder, Gg., orthop. Betriebsleiter. 2
Lang, H., Handelsvertret. 3
Emrich, E., Bezirksschulr. 3
Walter, F., Kaufmwe. 3

Unterdürrbacher Landstraße.

(I. [Pleicher-] Bezirk. Führt von der Veitshöchheimer Landstraße abzweigend um den Steinberg.) A B 1.

— **Pfister**, Sebastian, Gärtnereibesitzer.
— **Ströhlein**, M., Gärtnereibesitzer. 0
— (**Lindner**, Otto, Bahnspediteur.)
— ***Lohmann**, W., Großkaufmann.
— (**Sivers** A. v.)
Sittig, Georg, Landwirt.
— **Wiehl**, A., Lokomotivh.
Wiehl, Heinz, Kaufmann.
— **Elser**, Ant., Dentist.
— **Werner**, W., Monteur. 0
Wagenbrenner, Georg, Maurermstr. 1
1 Graf, F., Landwirt. 0
Graf, Alfons, Musiker. 1
Lambe, Bernh., Pol.-Wachtmeister. 2
2 *Bayernwerk A.-G., Umspannw. u. Bezirksl. 0
Wiesinger, Gg., Kraftwagenführer. 0
Roßmann, K., Schaltwärt. 0
Stahl, R., Schaltwärter. 1
Braun, Joh., Schaltmstr. 1
Bischofsberger, Max, Schaltwärter. 1
Mayer, Karl, Obermont. 1

Untere Bock-Gasse.

(V. [Dom-] Bezirk. Verbindung der Büttnerstr. u. Augustinerstr.) D 4.

1/2 (**Langguth**, Therese.)
Weiler, Gg., Kaufmann. 1
Häfner, Val., st. Arbeiter. 1
Heilmann, Franz, Posttagarbeiter. 2
Loos, A., Kraftfahrer. 2
Schneider, J., Schneider. 3
Stühler, P., Bahnschlosser. 3
1 *Weiß, H., Färbereibesitzer. 0, 1, 3
Seitz, Ludwig, Kuttler. 2
2 *Gruß, Elise, Witwe. 1
Sieke, Richard, Rohproduktengeschäft. 1
Sieke, K., Rohprod.-Gesch. 1
Ludwig, Ignaz, Schuhm. 2
Hormann, Michael. 2
3 *Fella, Phil., Mineralwasserfabrik u. Weinw. „z. Frankenweinstube". 0, 1
Bürner, Joh., st. Lagerist. 2
Beil, Barbara, Inv.-R. 3
Schreiner, Frz., Erdarb. 3
Heinrich, Karl, Bäcker. 3
Dieminger, M., Schuhm. R 1
4 Beetz J., Inspektor. 1
Goller, Ludwig, Tapezierermeister (Werkstatt). 0
Schorr, Nik., Bauarbeit. 2
Plettner, J., Hafenarbeit. 2

2) „Zum kleinen Bock", von dem die Straße den Namen erhalten hat.

Knorr, J., Bauarbeiter. 3
Saal, Antonie, Arbeiterin. 3
Schmitt, Mich., Arbeiter. 3
5 Hubert, Martin, Priv. 1
Schwager, Adam, Schreinermstr. 0
Stumpf, M., Geflügelh. 0
Müller, A. G., Schuhmachermstr. 1
Knorz, G., Unterhändler. 1
Engel, Josefine, Witwe. 2
Neubauer, St., Malermstr. 2
Kestler, Max, Schuhmach. 2
Büchold, Christ., Witwe. 2
Schlereth, Kil., Taglöhner. R
6 Dumor, Franz Josef, Schlossermstr. (Werkst.). 0
Heim, Anna, Witwe. 0
Wüchner, Jobst, Arbeiter. 1
Schnabel, Karola, Bahnverwalterswe. 1
Buchele, R., Schneidermeister. 2
Förster, Andr. Kaufmann. 3
8 Meyer, Friedr., Kinderwagen- u. Korbwarengeschäft (Lager). 0
Oechsner, Joh., Güterf. 1
Kraus, Emil, Tapezier. 2
Hammer, M., Witwe. 3
10 (Meyer, Friedrich.)
*Steinberg, Geschwister, Nchf., Kurz-, Weiß-, Woll- u. Spielw.-Geschäft, Inh. Edwin Heß (Laden). 0, 1
Kistenberger, A. Inv.-R. 1
Feuerlein, Bab., Witwe. 2
Fischer, F., Generalagent. 2
Hebendanz, Jos., Telegr.-Arbeiter. 2
Riegel, Ad., Dienstmann. 3
Warmuth, Mich., Tünch. 3
Bernreuther, F., Oberkelln. 3

Unterer Bogen-Weg.

(VIII. [Sanderauer-] Bez. nächst der Sieboldstr.)

14. Hagenauer, Balt., Apotheker.
17. Köberlein, Adolf, Kaufmann.
Auvera, Alfr., Maj. a. D.
18 *Raithel, Anna, Fuhrwerksbesitzerin.
24 *Vogt, Christ., Hofgutsbesitzer.
Müller, Ludw., Stud.-Assessor.
26 (Herbst & Reimer.)

Unterer Neuberg-Weg.

(VIII. [Sanderauer-] Bez. Zieht westlich des Klingenweges.) G 8.

Z. Zt. ohne Gebäude.

Urlaub-Straße[1]).

(III. [Grombühl-] Bezirk. Zwischen Schweinfurter- u. Aumühl-Straße.) J 2.

1) Benannt nach den im 18. Jahrh. hier lebenden Malern Georg Sebastian, Georg Christian, Georg Anton und Johann Andreas Urlaub.

2 *Weber, Carl, Lackfabr.
4 *Rosenblatt, A. Kaufm. 1
Naumann, Ernst, Zuckerwarenfabrikant. S
Schütze, Gg., Schlosserm. 0
Herold, Lorenz, Postschaffner. 0
Fleischmann, Andreas, Postsekretär a. D. 0
*Barthelmes & Rosenblatt (Bureau). 1
Stephan, Jak., Obersekr. 1

Stahlmann, Joh., Eisenbahnoberschaffner. 1
Döring, Ad., Werkführer. 2
Ottinger, X., Sekretär. 2
Bechmann, Karl, Oberkassensekretär. 2
Rupprecht, Friedr., Oberlokomotivführer. 3
Bürger, Jakob, Schlosser. 3
Schell, Gg., Hilfsarbeiter. 3
6 Schlereth, N., Privatm. 2
Weth, Christ., Schlosser-Vorarbeiter. 0
Mühleck, Karl, Oberpostschaffner. 0
Clar, Karl, Notenstecher. 0
Gradl, Alois, Schlosser. 1
Stamm, F., Eisenbahnsek. 1
Zahn, Pet., Geschäftsf. 1
Hartmann, M., Platzmstr. 2
Rothenbucher, Ludwig, Leitungsaufseher. 3
Dornbusch, Mar., Witwe. 3
Schoder, M., Witwe. 3

Ursuliner-Gasse [1]).

(V. [Dom-] Bezirk. Verbindet die Wohlfahrtgasse mit der Neubaustraße.)
D E 4.

1) Früher die Lowergasse.

1 (Heggersche Stiftung.)
Kehrer, Franziska, We. 1
*Rehm, Pet., Obst- und Gemüsegroßhändler. 1
Rehm, Willi, Kaufmann. 1
Haaß, Friedr., Lithograph. 2
Lang, R., Werkstättegeh. 2
Hopf, Mich., Dienstmann. 2
*Zeitler, Ph., Kaufmann. 2
2 *Scherg, J., Schreinermeisterswe. 0
Scherg, Ant., Schreinermeister. 0
*Sarglager d. Schreinergenossenschaft. 0
Bauer, Centa, Eisenbahnschaffnerswe. 1
Bauer, Anna, Damenschneiderin. 1
Schneider, Joh. Bruno, Schreiner. 1
Seufert, Jos., Schneider. 2
Kuhngamberger, Franz., Arbeiterin. 2
Mehling, Ludw., Arbeit. 2
Ebert, Georg, städt. Arb. 2
Schmitt, Nik., Arbeiter. 2
Rückgebäude:
Knorr, Leonh., Tüncher. 1
Scheller, Anton, Hilfsarbeiter. 1
Keller, Franz, Schmied. 1
Maier, Ludw., Schlosser. 1
Rothenbücher, A., Heizer. 1
Deckert, Wilh., Reisender. 2
Körner, Marg., Pfandvermittlerin. 2
Heil, Roman., Konditor. 2
Oechsner, M., Schäftenmacher. 2
Feineis, Marg., Wäscher. 3
Willner, A., Schmied. 3
3 *Rehm, Josef, Installationsmstr. 2
Buchenthal, Ad., Elektrotechniker. 0
Poellein, Hans, Oberpostinspektor. 1
Merinsky, Elise, Witwe. 1
Merinsky, Kurt Josef, Wollwaren- u. Trikotagengeschäft. 1
Baumeister, Klemenz, Tüncher. 2
Krapf, G., Schneidermstr. 3
Werner, Val., Schreiner. 3
Streng, J., städt. Arbeiter. 3
4 *Gundel, F., Rind- u. Schweinemetzgerei. 0, 1
Köhler, Andr., Maurer. 0
Schmidt, K., Tapezier. 1
Ziegler, Josefine, Zugeh. 1
Hoffmann, Joh., Arbeit. 1
Störrlein, Babette, Zugeherin. 2
Stadelmann, G., Arbeiter. 2
Hotz, Lor., Schneidermstr. 2
Walter, Joh., Tapezier. 2
5 Zull, Heinr., Bäckereibesitzer u. Weinwirt z. Ursulinerbäck. 0, 1
Lechner, Barb., Privatiere 1
Behr, Otto, Brauer. 2
Stühler, M., Tüncherswe. 2
Forst, Viktoria, Witwe. 2
Düchtel, A., Schneidermeisterswe. 3
5½ (Zull, H., Weinw.)
Veit, H., Schreinermstr. 1
Schmitt, Hedwig, Witwe. 2
Schober, Marg., Witwe. 2
Rückgebäude:
Benker, M., Maschinenhausgehilfe. 1
Frey, P., Postschaffner. 2
6 *Höflein, Joh., Sattler u. Tapezier. 0
Arnold, J., Weingroßhändlerswe. 1
Rüth, Georg, Monteur. 3
Schenk, Gg. P., Teilh. d. Fa. Lörner & Schenk.
Rückgebäude:
Hein, Sabine, Witwe. 1
Knorr, Martin, Postschaff. 1
Reuß, Vinzenz, Bahngeh. 1
Franz, Klem., Bahngeh. 1
Fritz, Gg., Zollassistent. 1
Seuling, Babette, Tüncherswe. 1
Schneider, Gg., Arbeiter. 1
7 (Frankenfelder, Dr.).
Wagner, Adam, Produktenhandlung. 0, 1
Spehnkuch, K., Lackierer. 1
Kißner, Albin, Eisenbahnschaffner. 2
Merz, Joh., Vertr.-Angest. u. Musiker. 2
Schnarrenberger, Heinr., Tapeziermstr. 3, R 0
Jörg, Seb., Arbeiter. 4
Hörning, Joh., Metzger. 4
Rückgebäude:
Lauer, Christ., Witwe. 2
Roos, Peter, Schlosser. 3
Schwenk, Ant., Händler. 3
Hayder, M., Kutscherswe. 3
8 (Arnold, Geschwister.)
*Roth, Jos., Schuhwarengroßhandlung (Kontor). 0
Schmitt, Eva, Rentnerin. 1
Sattel, Lench., Aushilfsköchin. 1
Göb, Jos., Zollwachtmstr. 1
Dettelbacher, Dorothea, Privatiere. 2
Dettelbacher, Dora, Postassistentin. 2
Dettelbacher, Therese, Kontoristin. 2
Nied, Anton, Metzger. 2
Rückgebäude:
Arnold, Ludw., Inh. d. Fa. L. A. Arnold, Wein- u. Essighandlung. 1
Arnold, Emma, Rentn. 1
Arnold, M., Rentnerin. 1
Willmy, Maria, Rentner. 2
Staab, Bab., Pensionistin. 3
Schorn, Urs., Pension. M
9 *Pröschel, Leonhard, Metzgerm. (Wurstküche). 0
Ebert, Kaspar, Kellner. 1
Freibott, Matth., städt. Arb. 1
Pfeuffer, P., ehem. Lohnkutscher. 2
10 (Konvent d. Ursulin.-Klosters mit Kirche.)
*Büchold, M. Lioba, Ob. des Ursuliner-Klosters.
11 *Rößler, E., Kaufm. 1
Scheiner, Jos., Schuhm. 0
Müller, Joh., Eisenbahninspektor a. D. 2
Müller, Hanns, Apotheker. 2
Schaupp, Eduard, Lokomotivführer. 2
12 (Konvent d. Ursulin.-Klosters mit Kirche.)
13 Wansky, Georg, Molkereigeschäft. 0
Reuther, Mich., Metzgerei (Laden). 0
*Schäflein, M., Häfnerm. u. Ofenhändler. 0, 1
Weber, Lina, Militäranwärtersgattin. 1
Geisendörfer, M., Witwe. 1
Förich, Joh., Inv.-R. 2
Mühleck, Matthias, Bauarbeiter. 2
Oehm, Ludwig Dienstmann. 2
Hopfenmüller, Erhard, Expedient. 2
Behr, Johann, Monteur. 2
Behr, Käthchen, Musikinstrumentengeschäft. 2
Dresel, Johann, Schuhm. 3
Götz, Adam, Mil.-Anw. 3
Körner, Johann, Kellner. 3
Baumann, L., Schreiner. 3
14 (Harren, Josef.)
*Reuß & Linsenmaier, Holz- u. Kohlenhandlung (Lager und Kontor). 0
Staudenraus, Karl, städt. Arbeiter. 0
*Werthmann, Friedrich, Kaufmann. 0
Gram, Val., Tapeziermstr. u. Möbelhändler. 1
Brell, Marg., Witwe. 1
Landwehr, Otto, Arbeiter. 1
Zelt, Jakob, Tüncher. 1
Golomb, Moritz, Kaufm. 2
Bayowitz, Is., Handelsm. 2
Bayowitz, M., Rohproduktenhändler. 2
Rosenbaum, S., Handelsmann. 2
Fischer, G., Garn.-Bäckermeister. 3
Wick, Johann, Friseur u. Zahntechniker. 3
Fleischmann, Frz., Bäcker. 3
Levi, Lina, Händlerin 3
Schäfer, Phil., Maschinenhausgehilfe. 3
14½ (Harren, Josef, Photograph.)
*Reuß & Linsenmaier, Holz- u. Kohlenhandlung (Lager). 0
Sachsenhaus, S., Witwe. 0
*Rittmann, Jos., Kaufmann u. Warenagent. 0, 1
Zeltmann, Elise, Näherin. 1
Back, Mos., Kaufmann. 2
Gerstl, Nath., Kaufmann. 2
Hegner, J., Schuhmachermeister. 3
Sauer, Luise, Reg.-Funktionärswe. 3
Pfahl, Otto, Schlosser. 4
Hartung, Val., Inv.-R. 4
15 *Krines, Chr., Möbelfabrikant (Geschäftsr.). 0, 1
Fritz, Josef, Maschinist. 1
Meyer, Konr., Maschinist. 2
Müller, G. N., Spengler. 2
Nuglisch, F., Stiefelreiniger. 2

1) Hof „Zum Lindwurm".
2) Pfortenhof des Domkapitels.
3) Die vord. „Sauerschenke".
7) „Zum großen Probst Gerlach".
10 und 12) Wahrscheinlich 1676 erbaut.
14) Zum neuen Keller und Eisenfeld.

Becker, Mich., Schlosser. 3
Molinaro, Pet., Zement. R

Valentin Becker-Straße [1]).

(VI. [Rennweg-] Bezirk. Von der Hindenburgstr. südöstlich bis zur Bahnunterführg. nach der Seinsheimstr.) G H 4 5.

1) Nach Valentin Becker, dem Komponisten des „Kirchlein" u. zahlreicher weiterer Lieder u. Männerchöre benannt, früher der „Grasweg" (nach der alten Feldlage „im Gras").

1½ Kreisel, Else, Priv. 1
Geisler, G., Chefredakt. 0
Wetter, Peter, Lokomotivführer. 0
Bauer, A., Postratswe. 1
Beckler, Carl, Oberamtm. 2
Weber, Gerhard, Kaufm. 2
*Feuling, Franz, Schuhwarengroßhändler. 3
Oestreicher, M., Witwe. 3
Schreiber, Magd., Ober-Sägmeisterswe. 4
Hofmann, Betti, Schneid. 4
2 *Akad. Gesangverein. (Gesellschaftsräume.)
*Zilz, Karl, Wirtschaftsführer. 0
3 *Loge z. d. zwei Säulen am Stein. Gesellschhs. 1
*Graßmann, Jos., Hausmeister. 0
4 *Harter, Wilh., Kaufmann, Warenagent. 2
Deppisch, Ludw., Kaufm. 0
Holzberger, Leonh., Handwerksmstr. a. D. 1
Uhl, Friedr., Buchdrucker. 3
8 (Oehrlein, Franz.)
*Emmert, Valentin, Wirt z. Valentin Becker. 0
Bauer, Richard. 0
Weigand, A., Bautechn. 0
Kleemann, Sal., Privat. 1
Hundhammer, Martin, Verw.-Sekretär. 1
*Sylten, Dr. phil. nat. A., Gen.-Vertr. elektrotechnischer Fabriken. 2
Schauer, P., Obersteuerinspektor. 2
Fenzl, Alois, Schriftleiter. 3
Cäsar, Josef, Lageristen. 3
9 (Mütternheim.)
Tuberkulosefürsorgestelle.
Weber, M. Patritia, Ordensschwester.
Schnös, M. Esso, Ordensschwester.
10 Weichsel, Gottfried, Oberpflegsamts-Offiz. 0
Moro, Luise v., Reg.-Assessorswe. 1
Laudensack, Betti, Forstverwalterstochter. 2
Klein, J., Kaufmannswe. 3
10a (Rau, Walter.)
Adami, Chr., Klein-R. 0
Krebs, Dr. Frz., Gymnasialprofessor a. D. 0
Schmidt, Anton, Eisenbahn-Oberinspektor a. D. 1
Scipio, Emilie, Klein-R. 1
Kraus, Paul., Privatiere. 2
König, Th., Privatier. 2
Kömp, Anna. 3
Hennig, Luitp., Maler. 3
Nicola, M., Eisenbahnsekr. 3
12 (Bundschuh, Therese).
Ofenstein, Fel., Gewerbeoberlehrer. 0
Wagner, Hans, Kaufm. 0
Lindner, K., Eisenb.-Sekr. 0
Etzel, Oskar von, Generalleutnant a. D. 1
Stöhr, Andreas, Lithogr. und Zeichner. 1
Jungwirth, L., Postinsp. 2
Lorenz, V., Verwaltungs-Oberinspektor a. D. 2
Ruttor, E., gepr. Musiklehrer. 3
Hopfner, Gg., Werkmstr. 3
Dinkelmeier, Rudolf, Pol.-Wachtmstr. 3
Säger, Ludw., Mechanik.-(Werkstätte) R

Veitshöchheimer-Straße.

(I. [Pleicher-] Bezirk. Zieht von der Pleicher Torstr. nordwestlich gegen Veitshöchheim zu.) C D 12.

1 (Stadtgmde.) Viehhof.
Lurz, Jos., Viehhofwärt. 0
1 a Zoll- u. Verbrauchssteuerverwaltg. (Dienstwohnungsgebäude.)
Klein, Philipp, Zollobermachtmstr. 0
Kuhr, L., Zollamtmann. 1
Messer, G., Zollamtm. 2
Löhlein, G., Zollamtm. 3
Rückgebäude:
Herbst, Andr., Zollobermachtmstr.
Fertinger, G., Oberzollsekr.
Oertel, Wilh., Zollsekr.
Deubert, Georg, Zollsekr.
2 (Juliussp.-Verwaltg.)
Jürg, Phil., Lokomotivf. 0
Sell, J. B., Postdirekt. a. D. 0
Müller, Ludwig, Heizer.
*Götze, Walter, Direktor. 1
Hefner, F., Oekonom.-Rat. 1
Menz, Adelh., Privatiere. 2
*Klemm, Dr. Adolf, Dipl.-Kaufmann. 2
Kunkel, T., U.-Prof.-We. 3
Schubert, Ant., juliusspV. Verw.-Oberkommissär. 3
3 Zoll- u. Verbrauchssteuerverwaltung (Verwaltungsgebäude.)
Knoblach, Kath., Oberzollsekretärswe. 0
Holz, Georg, Oberzollsekr. 1
Mühlbauer, W., Zollsekr. 1
Beck, H., Oberreg.-Rat. 2
Tewes, A., Oberreg.-Rat. 2
Schmitt, O., Oberzollamtmann. 2
Bauch, M., Oberreg.-Rat. 3
Zwanziger, K., Oberzollamtmann. 3
Bachmaier, J., Oberreg.-Rat. 3
Reul, Adolf, Zollinspektor. 3
4 Eckert, J., Dipl.-Ing. 4
*Fuchs, Anton, Kaufm. 0
Teichmann, Karl, Privat. 0
Maisel, Erich, Ingenieur. 0
Seißer, Anton, Kaufm. 1
Landgraf, Alma, Oberreg.-Mediz.-Ratswe. 2
Morawitz, K., Privatiere. 2
Schlicht, B., Privatiere. 2
Nierendorf, Maria, Priv. 3
Lehrer, Joh., Maschinenkontrolleur. 3
*Dessauer, Sepp, Kaufm. 3
Böhm, Regina, Wagenwärterswe. 4
Ludwig, Marie, ehem. Haushälterin. 4
Gartengebäude:
(**Eckert**, Gebr.)
Jung, Ida, Hauptlehrerswitwe. 0
Wehner, A., Gärtnerswe. 1
5 (Stadtgemeinde.) Lagerhaus.
*Bavaria, Schiffahrts- u. Speditions-A.-G. 0

*Städt. Hafen- u. Lagerhausverwaltung. 0, 1
Nützel, F., st. Speichermstr. 2
Kastenhuber, Ludwig, Stationsgehilfe. 2
6 (Väth, Josef.)
*Kupsch & Co., G.m.b.H., Kolonialwaren- u. Feinkosthandlg. (Zentrale). 0
Husch, Karl, Kaufmann. 0
*Gloos, Karl, Kaufmann. 1
*Behringer, Hr., Kaufm. 1
Behringer, Mar., Witwe. 1
*Adler, W., Malzfabrik. 2
Weißenberger, Al., Wirt. 2
Gerner, Josef, Oberlokomotivführer. 2
Fischer, G., Oberlehrer. 3
Kupsch, Bernh., Kaufm. 3
Taschner, Thekla, Witwe. 4
8 (Korps Bavaria e. V.)
*Korpshaus.
*Bach, Andr., Korpsdien. 0
9*Kohl, A., Holzgroßhdlg., Messer-Sägewerk. 0
Borst, Joh., Maschinist. 0
*Kohl, Karl, Holzgroßhdl. 1
16 (Landw. Zentralgen. Regensburg.)
*Nieten, Aug. u. Emil, Reederei, Spedit. (Kont.). 0
*Nieten, Carl Aug. & Co., Kohlenhandelsgesellsch. (Kontor). 0
*Walther, F., Prokurist. 0
Fischer, Konr., st. Geldzähl. 0
*Väth, Gebr., Spedition u. Schiffahrt (Kontor). 1
*Väth, Jos., Kaufmann. 1
*Mai, J., Genossenschafts-Direktor. 1
Loewenthal, H., Juwelier. 2
Canier, Anton, Zugführ. 2
Bingenheimer, M., We. 2
Rothlauf, Andreas, Oberlokomotivführer. 3
Reder, F., Oberbuchhalter. 3
18 (Landw. Zentralgen. Regensburg.)
Scheller, J., Zolleinnehm. 0
Wacker, Maria, Witwe. 0
Kimmel, Josef, Kaufm. 0
Kraft, Alfons, Revisor. 1
Firmbach, F., Frachtschiff. 1
Aug, Joh., Kaufmann. 1
20 (Brauh. Würzburg.)
*Heinrich, Joh., Wirt z. deutschen Garten. 0, 2
*Wünsche, B., Oberingen. 1
22 (Pfannes, A., Kaufm.)
*Auto-Jünger, Groß-Garagen u. Reparatur-Werkstätten. 0
Scheller, Joh., Lademstr. 0
Dahlheimer, Marie, Geldbriefträgerswe. 0
Landvogt, Peter, Stukkateur u. Figurenfabrik. 1
Scherg, G., Steuermann. 1
Behr, Jos., Schneidermstr. 2
24 (Eisenbahnärar.)
Wasserhaus.
Schwind, Josef, Obermaschinist. 0
Völkel, Heinr., Pensionist. 1
26 Eckert, Anton, Dipl.-Ing., Architekt.
30 Graser, Rich., Postinspektor. 1
Fritz Karl, Privatier. 0
— **Adelbert,** Johannes, Oberweichenwärt. a. D.
— **(Eisenbahnär.,** Ehem. Posten Nr. 1.)
Schmidt, Johann, Oberweichenwärter a. D.
89 (Bürgerspital).
*Gutsverwalt. Rothof.
Beier, Max, Wirt „zum Rothof". 0, 1
*Haub, Leo, Verwalter.
91 (Eisenbahnärar.)
Station Würzburg-Zell.
Strehle, M., Eisenbahnoberinspektor. 0
Müller, Christ., Werkmstr. 0
Ehrmanntraut, Friedrich, Bahnoberinspektor. 1
Reiß, Josef, Bahnoberinspektor. 1
Fleckenstein, Wilh., Bahnoberinspektor. 2
Backmund, Jak., Vorarbeiter. 3
Gutbrod, Joh., techn. Eisenbahn-Obersekretär. 3
Hammer, Martin, Eisenbahnassistent.
93 (Eisenbahnärar.)
Station Würzburg-Zell.
Schindler, Jos., Bahnsekretär a. D. 0
Sperber, Gg., Stationsgehilfe. 0
Stadler, Alois, Stellwerkmeister. 0
Klaus, J., Bahnsekretär. 1
Geis, Lorenz, Bahnobersekretär a. D. 1
Biedermann, A., Bahnsekretär. 1
Heiduck, Joh., Maschinist. 2
Wenger, Ant., Stellwerkmeister. 2
95 (Eisenbahnärar.)
Station Würzburg-Zell.
Piehler, Fanni, Witwe. 0
Retzbach, A., Stellwerkmst. 0
Schnös, Peter, Werkführ. 1
Baumeister, Michael, Stellwerkmstr. 1
Berchtold, A., Weichensteller a. D. 2
96 (Bayernwerk A.-G.)
Haag, Edwin, Ing. u. Bezirksleiter.
Ahrens, Bruno, Ing.
97 (Eisenbahnärar.)
Station Würzburg-Zell.
Ebner, M., Rottenaufseh. 0
Linsner, Josef, Bahnoberschaffner. 0
Fischer, Benno, Maschin.-Schlosser. 0
Flurer, Max, Lademstr. a. D. 0
Schmittroth, Mich., Rangiermstr. 1
Heiduck, J., Stellwerkmstr. 1
Hauber, K., Stellwerkmstr. 1
Grübel, Adolf, Stellwerkmstr. a. D. 2
Höfling, Ludw., Oberweichenwärter a. D. 2
99 (Eisenbahnärar.)
Stockmann, J., Pensionist. 0
Wolk, Kaspar, Oberbahnwärter. 0
Weit, Xaver, Maschinenhausgehilfe. 0
Kellermann, M., Witwe. 1
Kellermann, Karl, Buchhalter. 1
Wellhöfer, Leonhard, Rangiermstr. 1
Philipp, Anton, Lademstr. a. D. 1
Weigand, K., Rangierauff. 2
Wunder, G., Obermasch. 2
Reichert, Lorenz, Bahnoberschaffner. 2
114 (Bürgerspitalstiftung.) Straußhof.
Scherpf, A., Landwirt.
— **Geisler,** Hubert, pens. Administrator. 1
Geisler, Gustav, Oberverwaltungsekr. a. D. 0
Zobel, E., Werkmstr. a. D. 2
Seiferlein, Gg., Arbeit. R
— **Heid,** Michael, Obst- u. Spargel-Kultur. 0
126 (Eisenbahnärar.)
Scherff, Rich., Stationsgehilfe. 0
Ruppert, J. Nik., Eisenbahn-Assistent. 0
Schuster, Johann, Stellwerkmstr. 0
Völk, Anton, Lokomotivheizer. 1
Pretscher, Johann, Bahnoberschaffner. 1
Kilian, Gg., Stationsgeh. 1
Konrad, Joh. Stationsgehilfe. 1
Kaiser, Isidor, Bahnoberschaffner. 2
Imhof, Eduard, Lademeister. 2
Lautner, Kaspar, Bahnobersekretär a. D. 2
Konrad, Mich., Schlosser. 3
Kemmer, Martin, Weichensteller a. D. 3
Schuff, Gg., Elektromonteur.
Rückgebäude:
*Strobel, Gebr., Mühlenbauanst. u. Mühlsteinf. (Lager u. Kontor). 0, 1
Römling, Mich., Rottenführer 1
Frebert, Gg., Bahnmstr. 1
142 Czeguhn, August, städt. Kranenführer. 0, 1
— **Prozeller,** Anton, Gärtnereibesitzer. 0, 1
— ***Keupp,** Peter, Kalkbrennereibesitzer. 0
Brasch, Ad., Stationsgh. 1
Keupp, Melch., Kalkbrenn. 1
Brand, Leo, Bahnschlosser. 2
Beck, Friedrich, Stationsgehilfe. 2

Versbacher Landstraße.

(III. [Grombühl-] Bezirk. Zieht von der Schweinfurterstraße nördlich gegen Versbach zu.) K L 1 2.

— **(Juliushospital.)**
Hofgut Neumühle.
*Güterinspektion, bayer. (Geschäftsräume). 0
*Birkhofer, Frid., Oberinspektor. 0, 1
Nebengebäude:
*Soiderer, Jakob, Gutsverwalter. 1
Schrüfer, Pankr., Müller. 1
Ochrana, Fr., Oberschw.
Amend, Kunigunde, Taglöhnerin.
— **(Juliushospital.)**
Schineller, Anton, Wirt z. Neumühle u. Chauffeur. 0
28 (Buchner, Fr., Baugeschäft.)
Ziegler, Konr., Wagner. 0
Kröner, Marg., Witwe. 0
Huppmann, A., Lagerarb. 1
Huppmann, Frz., Schrein. 1
— **(Buchner,** Fr., Baugeschäft.) Lindleinsmühle.
*Freudenberger, Jakob, Gutsverwalter. 1
*Gutsverwaltung Neumühle (Geschäftsräum.). 1
Nebengebäude:
Schwarz, J., Kutscher.
— **(Buchner,** Fr., Baugeschäft.) Dampfziegelei.
Feldle, Peter, Arb. u. Wirt z. Gramschatzer Hof. 0
Steudel, K., Maschinist. 1
Kohmann, Fritz, Schloss. 1
Riegler, W., Fuhrmann. R
— **(Buchner,** Fr., Baugeschäft.) Alte Ziegelei.
Sauer, Joh., Arbeiter. 0
Müller, Wendelin, Maschinenmstr. 1

Vincentinum-Straße[1]).

(III. [Grombühl-] Bezirk. Zieht von der Rimparerstr. quer durch Grombühl bis zur Gabelsbergerstraße.) G H 1.

[1]) Nach der Knabenerziehungsanstalt „Vincentinum" benannt.

½ Mühler, Ed., Privat. 1
Boes, Magd., Witwe. 0
Baumann, Paul, Instrumentenhändler. 0
Schüler, H., Wagenmstr. 0
Köhler, K., Maschinenarb. 0
Freitag, G., Oberschaffn. 0
Koch, H., Lokomotivheiz. 1
Metz, A., Lokomotivführer. 2
Federlein, Bab., Oberschaffnerswe. 2
Bedacht, M., Sekret. a. D. 2
Harbeuther, Bernhard, Ref.-Lokomotivführer. 3
Oestreicher, M., Schaffner. 3
Schuster, Kilian, Lokomotivheizer. 3
1 Wagner, Gg., Kolonialw. u. Kondit.-Bedarfsartik. 1
Henning, Karl, Werkzeugmacher. 0
Oschmann, Otto, Händler. 0
Burger, G., Werkmstr. 1
Geiß, E., Lokomotivheiz. 2
Wagenbrenner, Martin, Vorhandwerker. 2
Kreb, Ludwig, Stationsdiener. 3
Kern, Franz, Stationsdiener. 3
2 Lutz, Anna, Hausbesitz. 0
Streicher, Marie, Witwe. 0
Karlein, A., städt. Arbeiter. 0
Behr, Franz, Kaufmann. 1
Wehr, A., Lokomotivführ. 1
Bolz, Val., Oberschaffner. 2
Schuster, J., Eisenbahnschaffner. 2
Schultheiß, Joh., Schaffn. 2
Klüglein, Mich., Kinderwagenfabrikant. 3
Werthmann, Steph., Postassistent. 3
Seufert, Phil., Oberlokomotivheizer a. D. 3
Huber, Kunig., Witwe. 3
3 Herz, Gg., Assistent. 3
Meier, Chr., Taglöhner. 0
Hautmann, J., Schreiner. 0
Bohn, Ad., Lokomführer. 1
Wegmann, F., Weichenwärter. 1
Englert, R., Rangierauff. 2
Popp, Al., Oberweichenwärter. 2
Hoffmann, Johann, Maschinenhausgehilfe. 2
Kann, M., Lokomotivführerswe. 3
Böhm, Ferd., Glaser u. Schreiner. R
3½ Pfarr, Jos., Oberbahnsekretärswe. 2
Pfarr, Marg., Kolonialwarenhandlung. 0
Nürnberger, K., Werkm. 0
Rüppel, S., Postoberschaffnerswe. 0
Eberlein, Christian, Eisenbahningenieur. 1
Eberlein, Rud., Bautechn. 1
Horn, J., Zugführ.-We. 1
Horn, A., Betriebskaufm. 1
Horn, A., Stenotypistin. 1
Sauermilch, W., Postassistent a. D. 2
Pfarr, H., techn. Eisenbahnobersekretär. 2
Pfarr, Frz. St., Eisenbahnoberschaffner. 2
Huber, Josef, Maler. 3
Huber, Joh., Maler. 3
Ungerecht, August, Lokomotivheizer a. D. 3
4 (Binmöller, Joh.)
Eichelmann, Rich., städt. Arbeiter. 0
Firsching, L., städt. Arb. 0
Mattes, Gg., Lokheizer. 0
Saueracker, R., Posthelfer. 1
May, Gg., Wagenmstr. 1
Horndasch, J., Posthelfer. 2
Herberich, Hans, Kaufm. 2
Engelhardt, Ad., Schaff. 2
Schrenker, H., Lokführer. 2
Hahn, Philomena, Bahnschlosserswe. 3
Herrlein, Helene, Witwe. 3
Ruß, Fritz, Schlosser. 3
Wachs, Phil., Studienassessor. 3
5*Sahlender, A., Bäckermeister. 0
Konrad, Marg., Witwe. 0
Oberst, F., Stellwerkmstr. 1
Schmidt, K. A., Lokomotivheizer. 1
Zorn, Joh., Eisenbahnsch. 1
Ott, K., Lokomotivheizer. 2
Klaumünzer, S., Eisenbahnschaffnerswe. 2
Wörrlein, H., Weichenw. 2
Karl, Chr., Monteur. 3
Mangold, Martha. 3
Gäbert, Hans, Maschinenhausgehilfe. 3
Rückgebäude:
Brändlein, H., Schriftsetz. 1
Greim, Aug., Lackierer. 2
6 Rudloff, Chr., Schneidermstr. 2
Oswald, Anna, Wagenwärterswe. 0
Waidt, H., Stationsgeh. 0
Gerchsheimer, M., Telegr.-Mechaniker. 0
Kurzweil, Joh., Arbeiter. 1
Butz, Val., Steinmetz. 1
Müller, Eb., Zugf. a. D. 1
Fäth, Gg., Ref.-Lokführer. 2
Förster, Heinr., Steinmetz. 3
Hornung, Joh., Taglöhn. 3
Spitzig, Val., Dienstm. 3
7 (Böhm, Gregor.)
Betzel, J., Postarbeiter. 0
Kleider, Rosa, Stationsgehilfenwe. 0
Pfister, Gg., Pensionist. 0
Helbig, H., Maschinenhausgehilfe. 1
Grob, Gg., Pensionist. 1
Müller, Gg., Hilfsschaff. 1
Ehrlicher, G., Vorarbeiter. 2
Gruhle, M., Werkmstr. 2
Brustmann, Peter, Pens. 2
Knaup, Gg., Gewerbekommissär. 3
Kirchner, A., städt. Arbeit. 3
Basel, Kuni, Stationsgehilfenwe. 3
Rückgebäude:
Huller, Joh., Bau- und Möbelschreinerei. 0
Schmitt, J., Inv.-R. 1
Weidinger, M., Heizerswe. 2
8 (Hilpert, Georg.)
Göpfert, Ant., Kolonialw. (Filiale). 0
Dellert, Klemenz, Bäcker. 0
Ebert, Friedr., Chauffeur. 0
Wenger, Friedr., Schneid. 0
Hofer, Gg., Oberschaffner. 1
Schlotter, L., Zugführer. 1
Eisenacher, Erh., Amtsobergehilfe. 2
Lindner, F., Weichenwärt. 2
Brandt, Konr., Inv.-R. 3
Häusler, Wilh., Stationsgehilfe. 3
Orth, Karl, Stationsgeh. 3
8½ (Rockenmeyer, Gg., Baugeschäft.)
Konsumverein (Laden). 0
Mützel, Mich., Pensionist. 1

Schmitt, B., Buchbinder. 1
Kiesel, L., Amtsobergeh. 1
Hümmer, J., Schneiderm. 2
Scheuring, Aug., Stellwerkmstr. a. D. 2
Beck, Barb., Witwe. 3
Schilling, Hs., Tüncher. 3
Reising, Luzia, Witwe. 3
Fiederlein, K., Kontorist 3
Halbig, Maria, Witwe. 3

9 (Baumgart.)
Beck, Jakob, Arbeiter. 0
Kraus, Ernst, Lagerarb. 0
Beckert, Gg., Steinmetz. 0
Krumm, P., Eisenbahn-Sekretär. 1
Schnackig, K., Rangiermeister. 2
Hein, M., Postassistent. 2
Gerlinger, F., Vorarbeit. 3
Rüger, Lud., Elektromont. 3

Rückgebäude:
*Baumgart, Söhne, Motor.- u. Maschinenl. 0,1
Baumgart, A., Maschinengeschäftsinhaber. 1
Vorläufer, Bab., Witwe. 1
Schneider, J., Pensionist. 2
Brand, Marie, Witwe. 2

10 (Stieber, L., Mineralwasserfabrikant.)
Millemann, Ad., Aufseh. 0
Emmerling, A., Fuhrm. 0
Herold, Mart., Sekretär. 1
Beck, Marie, Witwe. 1
Greubel, J., Lokomotivoberheizer. 1
Lenhardt, Ad., Pensionist. 2
Keilholz, W., Zugführer. 2
Emmerling, Karl, Fuhrmann. 3
Wülk, Joh., Oberschaffn. 3

11 Müller, Jos., Lagerarbeiter. 1
Fink, Wilhelm, Schuhm. (Laden u. Werkst.). 0
Urlaub, M., Maschinenhausgehilfe. 0
Urlaub, Anton, Maler. 0
Kuhn, A., Pensionist. 1
Hufnagel, Joh., Oberlokomotivheizer. 2
Muth, S., Eisendreher. 2
Jung, Adam, Tapezierer. 3
Gißel, Chr., Tünchermstr. 3

12 Stieber, Lor., Mineralwasserfabrikant. 0
Markert, Rosa, Witwe. 0
Steigner, M., Buchbind. 1
Oechsner, P., Oberpostschaffner. 2
Vogt, A., Oberlokomotivheizer. 2
Schreppel, Th., Pensionist. 2
Fischer, Hans, Monteur. 2
Baderschneider, Adam, städt. Arbeiter. 3
Joch, Christ., Hilfsarb. 3
Ringelmann, Valentin, Tüncher. 3

13 Unterländer, Franz, Kaufmann 0
Stadler, A., Postbetriebsassistent. 0
Schäfer, F., Fahrradhdl. 0
Adelmann, J., Oberpostschaffner. 1
Schott, Mich., Arbeiter. 1
Bach, Kasp., Oberschaffn. 1
Weth, Nik., Wachtmstr. 2
Raab, J., Lokomotivheiz. 2
Behlert, W., Stationsgeh. 2
Fischlein, Michael, Eisenbahnoberschaffner. 2
Knauer, J., Eisenbahnsch. 3
Koch, Therese, Witwe. 3
Langhirt, B., Witwe. 3

13½ Will, Aug., Kaufm. 0
Kuhn, Karl, Schneider. 0
Wachter, Andreas, Gef.-Wachtmstr. 0
Schenk, Thomas, Eisenbahnassistent. 1
Baunach, L., Rangierm. 1
Ort, D., Postassistent. 1
Albrecht, H., Lokomotivf. 2
Stapf, Emilie, Haushält. 2
Stapf, Herm., städt. Arb. 2
Stapf, Marie, Näherin. 2
Hohmann, M., Postsekr. 2
Siegmann, Elise, Schriftsetzerswe. 3
Thiem, Fritz, Buchhalter. 3
Gunzelmann, Andreas, Eisenbahnschaffner. 3

14 Demling, Alexander, Weichenwärter. 1
Vollrath, J., Pensionist. 0
Henneberger, Leo, Pens. 0
Faust, Anton, Schneider. 1
Werner, A., Friseurswe. 2
Kuhn, Andr., Pensionist. 2
Löber, Thomas, Büttner. 3
Blaß, Fr., Wagenaufseherswe. 3

15 Then, Th., Maler-, Tüncher- u. Lackierermstr. 0
Scheuerlein, Apollonia, Oberstationsmeisterswe. 0
Heilmann, Geschwister. 1
Leipold, Ad., Bureaugeh. 1
Dehm, F., Oberlokomotivführer. 1
Eisemann, A., Zugführ. 2
Wiener, Ant., Fuhrmann. 2
Pickel, W., Steindrucker. 3
Kestler, Eug., Buchhalter. 3
Porzner, Andr., Postsch. 3
Stöhr, Adam, Straßenbahnschaffner. 3

Rückgebäude:
Umkehr, Frz., Fabrikarb. 0
Scholl, A., Schaffnerswe. 1
Weber, A., Kraftwagenführer. 2

16 (Gerhard, Ad., Priv.)
Ponnader, M., Magazin. 0
Behlert, M., Maschinenhausgehilfe. 0
Wanderer, M., Stellwerkmeister. 0
Brustmann, Gg., Obermagazinsaufseher a. D. 1
Köhler, Mich., Rangieraufseher. 1
Jeßberger, Joh., Eisenbahnoberschaffner. 1
Huller, Barb., Witwe. 2
Brasch, Mart., Schaffner. 2
Hergenhahn, K., Witwe. 2
Frikker, Aug., Konditor. 3
Brückner, Franz, Heizer. 3
Vonhausen, G., Schreiner. 3
Gißel, Chr., Tünchermstr. (Werkst.)

18 (Gerhard, Ad., Priv.)
Koch, Andr., Stationsgeh. 0
Rösch, Georg, Schreiner. 0
Pfister, M., Rentnerin. 0
Popp, Mich., Gasarbeit. 1
Kimmel, Nik., Schlosser. 1
Wärther, Roch., Ladem. 1
Gößmann, Kath., Witwe. 2
Streit, Andr., Lok.-Heizer. 2
Weth, Gg., Bahnschlosser. 2
Kaps, Andr., Zementeur. 3
Grötsch, Th., Schneider. 3
Pfennig, Th., Weichenw. 3

19 *Vincentinum. (Rettungs-Anstalt.)
Hösling, Rich., Katechet. 0
Schäfer, M. Kl., Oberin des Vincentinums. 0
Hofmann, Rob., Gärtner. 1
Wehr, Eugen, Volksschullehrer. 3

20 Gehring, Sus., Witwe. 0
Schmidt, H., Verlader. 0
Lenhardt, Karl, Werkstättegehilfe. 0
Genheimer, A., Dachdeck. 1
Kirsch, Dorothea, Witwe. 1
Brehm, H., Maschinenm. 2
Häfner, A., Weichenwärt. 2
Hofmann, Gg., Leitungsaufseher. 3
Zitzelsperger, Margarete, Aufseherin. 3

22 (Grimmer, Karl Otto.)
Haas, Fritz, Buchdrucker. 0
Racky, Ad., Buchdrucker. 0
Pfister, K., Postassistent. 1
Schneider, M., Klein-R. 1
Kirchner, Sebast., Eisenbahnsekretär. 1
Straub, Aug., Schneidermeister. 1
Guntz, J., Postsekretär. 2
Muser, M., Wagenmstr. 3
Muser, A., Aushilfslehrer. 3
Hieronymus, F., Reisend. 3
Muth, Kunigunde, Witwe. 3

24 Urlaub, A., Witwe. 0
*Urlaub, Otto, Kaufm. 0
Urlaub, Anton, Maler (Werkstätte). 0
Hofmann, L., Metzger. 0
Hartmann, F., Schreiner. 0
Heß, Georg, Lok.-Heizer. 1
Metzner, Kunig., Witwe. 1
Steinert, G., Postschaffn. 1
Schneider, Georg, Bahnschaffner. 2
Nörpel, Kaspar, Oberpostpackmstr. 2
Mesenzehl, Hans, Rangiermstr. 2
Wiesner, K., Bauführer. 3
Gaggstetter, F., Bahnbeamter. 3
Tripp, Kath., Witwe. 3

26 (Memmert, F., Kfm.)
Bernreuther, J., Schaffn. 0
Bayer, A., Altmöbelhdlr. 0
Braun, Gg., Werkmstr. 0
Heinlein, F., Metallform. 1
Hartung, Urb., Vertragsangestellter. 1
Sand, F., Eisenbahnoberschaffner. 1
Hertlein, W., Lokomotivführer. 2
Ruß, Peter, Händler. 2
Geilmann, J., Postoberschaffner a. D. 2
Königsreuther, M., Obermaschinist. 3
Grösch, Christian, Masch.-Schlosser. 3
Irrgang, Franz Xaver, Fräßer. 3
Bayer, Wolfg., Schaffner. 3

28 Herbert, Barb., Briefträgerswe. 2
Bohn, Mich., Schneider. 0
Maier, Max, Kaufmann. 0
Christgau, Ph., Schaffn. 0
Lampert, R., Lokomotivh. 1
Kempf, J., Maschinenhausgehilfe. 1
Witte, O., Maschinenmstr. 1
Brustmann, Adam, Schaffner a. D. 2
Gerhart, J., Schaffner. 2
Hellmuth, Josef, Schaffn. 3
Heid, Andr., Zugführer. 3
Birner, B., Oberschaffner. 3

30 Schlemilch, A., Witwe, Bäckerei u. Kolonialwhd. 0
Schmitt, Peter, Sekretär. 0
Müller, Ernesta, Krankenschwester. 1
Ambulante Krankenpflege Grombühl d. Kongr. d. Töchter d. allerhlst. Erlös.
Schott, Ch., Hilfspostsch. 1
Spiegel, O., Eisenbahnassistent. 2
Heid, M., Bahnbedienst. 2
Nüßlein, Gustav, Polizeiwachtmstr. 2
Gerber, G., Schaffner. 2
Geißler, Vitus, Schuhm. 3
Volk, A., Gärtner. 3

32 Böhm, Greg., Postschaffner. 1
Dereser, F., Eisenbahnsch. 0
Hamm, K., Bahnschlosser. 0
Betzel, Joh., Heizer. 0
Hofmann, M., Wechselwärterswe. 1
Weisenberger, R., Oberschaffnerswe. 1
Weigand, Max, Schneidermstr. 2
Koller, Karl, Eisenbahnschaffner. 2
Greubel, V., Amtsobergeh. 2
Kolb, Rich., Maschinist. 3
Rathgeber, Joh., Schaffn. 3
Höppel, Gg., Eisenbahnoberschaffner. 3

34 (Lechner, Hans.)
Wolf, Christ., Bäcker. 0
Zinßer, Georg, Schreiner. 0
Hofer, Babette. 0
Stierhof, Marg., Witwe. 1
Walter, Fritz, Buchbinder. 1
Heppel, Joh., Lokomotivheizer. 1
Schmarr, G., Stereotyp. 2
Schwab, Frz., Schlosser. 2
Böhler, Adam, Schmied. 2
Demuth, W., Automont. 3
Hoffmann, F., Postoberschaffner. 3
Sauer, Kasp., Schaffner. 3

36 (Wagner, F.)
Degen, Georg, Tapeziermeister (Werkst.). 0
Schubert, F., Lokomotivf. 0
Rottmann, F., städt. Vorarbeiter. 0
Maier, J., Oberschaffner. 0
Gresser, Val., Eisengießer. 1
Dörr, J., Eisenbahnschaff. 1
Feser, Franz, städt. Wegw. 1
Uhl, Ed., Lokomotivführ. 2
Kleinlein, V., Wagenaufs. 2
Knüpf, K., Vorarbeiter. 2
Fleischmann, Mich., Lokomotivheizer. 3
Schwab, J., Kontorist. 3
Lang, Fritz, Buchbinder. 3

38 Landeck, Michael, Lokomotivführer. 1
Frisch, F., Schneiderm. 0
Rüth, E., Eisenbahnschaffner. 0
Kernwein, L., Schmied. 0
Wegerer, S., Wagenaufs. 1
Stark, Herm., Maschinens. 1
Hacker, J. Pet., Heizer. 2
Hofielen, W., Postassistent. 2
Ströhlein, A., Eisendreh. 2
Ankenbrand, Franz, Lokomotivführer. 3
Hintsch, Paul, Notenstech. 3
Kraus, M., Postbedienst. 3

Virchow-Straße[1]).

(VIII. [Sanderau-] Bezirk. Fortsetzung der Sanderstraße bis zur Randersackererstr., früher ein Teil der Randersackererstraße.)

E F 6 7.

[1]) Zur Ehrung des berühmten Mediziners und Anthropologen Rudolf Virchow, welcher vom Jahre 1849—1854 in Würzburg Professor an der Universität war.

1 Moritz, E., Spenglerm. 0
Sans, Franziska, Privat. 0
Behringer, Gretchen, Damenschneiderin. 1
Neupert, Kuni, Privat. 1
Endres, J. Viktor, Kaufm. 1
Weinzierl, Klara, Postverwalterswe. 2
Rosenberger, Karl, städt. Betriebsbuchhalter. 2
Riegel, K., Studienprof. 3
Stahel, Oskar, Univ.-Verlagsbuchhändler. 3
Hörl, Michael, kaufm. Angestellter. 3

Rückgebäude:
Hümmler, T., Zimmerm. 1
Fischer, Marie, Arbeiterin. 2

2 *Wolz, Karl, Konzerthausbesitzer.
*Wolz, Paul, Geschäftsf.

3 (Sommerrock, Heinr.)
Zehner, Herm., Schlosser. 0
Höchst, Georg, Schriftsetz. 0
Michels, A., Privatier. 1
Müller, Dr. K., Studienassessor. 1
Schaffteck, Adolf, Landgerichtsdirektor. 2
Neppenbacher, Therese, Oberamtsrichterswe. 2
Imhof, A., Obersekretär a. D. 3
Imhof, Eug., Oberwerkf. 3

4 Bauer, Klara, Priv. 1
Bedel, K., Schuhmacherm. 0
Seywald, A., Büttnerm. 0
Gast, M., Lehrerswe. 2
Lausch, Walp., Schirmfabrikantenwe. 2
Lausch, Bettt, Schreibwarengeschäftsinhab. 2
Sendner, M., Weißnäher. 3

5 Reichert, Hans, Bahninspektor a. D. 1
Sauer, Marie, Rentnerin. 0
Ludwig, Herm., Präparandenschul-Direkt. a. D. 2
Ludwig, Josefine, Privat. 2
Wahl, Gustav, Geschäftsreisender. 2
Hoffmann, B., Prof. a. D. 3
Hoffmann, Dr. Fritz, Reg.-Assessor. 3

6 (Lutzs Erben.)
Schmitt, Ant., Milchgesch. S
Schedel, Barb., Witwe. S
Klemmert, M., Privat. 0
Klemmert, Dr. jur. A. O., Rechtsanwalt. 0
Büll, Dr. jur. Heinrich, Reg.-Oberinspektor. 1
Strehler, Leonh., Priv. 1
Hetzenecker, A., Rektorswe. 2
Schmitt, Alois, Kasseninsp. 2
Simon, Gg., Forstm. a. D. 3
Steinmüller, Anna, Oberregierungsratswe. 3
Müller, Leo, Rittmstr. a. D. 3
Elbert, Georg, Tapezier. 4
Siebert, Ernst, Kaufmann. 4
Mathes, M., Schneiderin. 4

7 (Dr. Schwab, Höchst a. M.)
Helm, El., Hauptlehrerin. 0
Erhardt, Andr., Eisenbahninspektor. 1
Hofmann, Ernst, Postinspektor. 2
Steger, H., Friseurmstr. 3

8 Barth, Marg., Priv. 1
Pfister, F. J., Lehrer a. D. 0
Hechelhammer, Kath., Zahlmeisterswe. 0
Bartels, Friedr., Bahnverwalter a. D. 1
Pfister, D., Apoth.-We. 1
Wilhelm, Gg., Reichsbankinspektor. 2
Fehrer, Nik., Postpraktk. 2
Bolzano, B., Privatiere. 2
Füger, E., Professorswe. 3
Link, Dr. Theod., Geh. Oberstudien-Direktor. 3
Staudacher, J., Schrein. 4

9 (Stadtgemeinde.)
Polizeistation Sanderau. 0
Roos, O., Polizei-Wachtmeister. 0
Otto, Karl, Eisenbahn-Oberingenieur. 1
Heller, G., Polizeiobermachtmstr. 1
Götz, Eva, Schneiderin. 2
Wirzberger, W., Polizeikommissär. 2
Wirzberger, Karl, Buchhalter 2

10 Hornschuch, G., Witwe. 1
*Smolian Dr. Kurt, Kreisfischerei-Rat. 0
Ruchti, A., Kaufm.-Witwe. 1
Hauttmann, F., Studienassessor. 2
Haubach, Joh., Witwe. 3
Haubach, Dr. jur. et rer. pol. Jos., Rechtsanwalt. 3
Baumeister, E., Gärtnerswitwe. 4
11 Schreyer, Kil., Wirt z. bay. Raupenhelm. 0, 1
*Roth, August, Buchbind. u. Papierhandlung. 0, 2
Weisheit, Marie, Damenschneiderin. 1
Sonnauer, Xav., Häfnermeister. R 0, 1
14 Wölfelsche Stiftung.
Döblinger, S., Hausvater. 0
Gittelbauer, Anna, Hausmutter. 0
Franz, Dr. phil. A. K., ber. Stadtrat. 1
Dieterich, Ad., Kriminal-Oberwachtmstr. 2
Lohfink, Rich., Geschäftsführer. 2
Renn, Wilh., Bahnarbeit. 3
Kehl, Ant., Straßenbahnführer. 3
15 Hollerbach, Anton, Eisenbahninspektor. 0
*Dampfwäscherei Hollerbach (Inh. J. Lang). 0
17 Beck, S., Kolonialwarenhandlung. 0
Seeger, Regine, Näherin. 0
Frantzen, Max, Obersekr. 1
Billert, G., Amtsgerichtssekretär. 2
18 (Schelbert, Anna.)
Roth, Karl, Zuckerwarengroßhändler u. Fabrik. 0
Triebel, W., Buchhalter. 0
Roth, Babette, Witwe. 0
Kirch, H., Herren-Maßschneiderei. 0
*Steuermann, Johanna, Kaufmannswe. 1
*Schloß, D., Rechtsanw. 1
Bonfig, Babette, Lehrerswitwe. 2
Kehlmaier, H., Steuervollzieher a. D. 3
Dahl, Luise, Bezirksingenieurswe. 3
Itzlinger, Kath., Bahnmeisterswe. 4
Müller, A., Eisenbahnsch. 4
19 (Beck, Sim., Kaufm.)
Günder, Th., Privatiere. 0
Mährlein, Jakob, Postassistent a. D. 0
Diehl, Dr. Aug., Major a D. 0
Müller, Julius, Bahnverwalter a. D. 1
Hub, Jul., Lehrerswe. 2
Münch, J., Musiklehrerswitwe. 2
20 (Brun, Xav., Kaufm.).
Seyfried, Heinr., Eisenbahnassistent. 0
Demharter, Wilhelmine, Violinistin. 0
Schüle, H., Oberamtm. 0
Reitmaier, Just., Studienprofessorswe. 1
Girisch, E., Reg.-Ratswe. 1
Stier, Georg, Rat. 1
*Bremer, W., Großkaufm. 2
*Nordd. Schokoladenhaus, G. m. b. H. 2
Ballerstedt, E., Reg.-Inspektor, Oberzahlm. a. D. 2
Zaech, J., Präparatorin. 3
Lochner, Karl, Apotheker. 3
Weis, F., Steuerinspektor. 3
Raps, K., Zahlmstr. a. D. 4
Kerber, Kaspar Jakob, Eisenbahningenieur. 4
Liedtke, W., Registraturvorsteher a. D. 4
Schlereth, Peter, Postassistent a. D. 4
22 (Moser, Geschwister.)
Moser, Georg, Kunstgärt.
24 Krieger, Sab., Priv. 1
Bätz, Nik., Postschaffner. 0
Kappelmann, M., Steinmetzwe. N
Pfeuffer, Joh., Schmied. N
*Würzburger Kohlenhandelsgesellsch. m. b. H. (Lager).
26 Joßberger, J., Gärtnereibesitzer. 0
28 (Stadtgemde.) *Ehehaltenhaus mit Kapelle.
*Krisam, Karl, Verwalter.

28) Vermutlich seit 1540.

Wagner-Platz[1]).

(III. [Grombühl-] Bezirk. Mittelpunkt des Stadtteils Grombühl, zw. Petrini- u. Fabrikstraße.) G 1.

[1]) Wagnerplatz und Wagnerstraße sind dem Andenken an den Bildhauer Johann Martin von Wagner, den Schöpfer der Wagnerschen Sammlung und des Walhallafrieses, gewidmet.

2 Köhler, K., Weinhdlr. 0
*Postamt VI. 0
Widmann, W., Prokurist. 1
Imhof, Ferd., Buchhalter. 1
Weidinger, F., Postassist. 2
*Hemmelmann, G., Kaufmann. 2
Fuß, Fried., Buchhalter. 2
Spiegel, Hrch., Schriftsetz. 3
Bullinger, A., Oberkellner. 3
Ott, Th., p. Schutzmann. 3
3 *Krebs, Ad., Spenglermeister. 0, R 0, 1
Kupsch & Co., G. m. b. H., Kolonialwaren (Laden). 0
Siebenlist, J., Zugführer. 1
Stahl, G., Postassistent. 1
Rosenbaum, Paul, Buchdruckerei-Beamter 2
Berberich, J., Oberschaff. 2
Dekant, E., Schneidermstr. 3
Bär, Christ., Handelsm. 3
Kuhn, Wilh., Inv.-R. R 2
4 Hirschmann, Georg, Metzgermstr. 0
Spiegel, Mich., Eisenbahnschaffner. 1
Simon, Osk., Weichenw. 1
Münch, Rosa, Witwe. 1
Löhnert, J., Schneiderm. 2
Schlötterlein, J., Eisenbahnoberschaffner. 2
Breit, J., Stellwerkmstr. 3
Breit, Joh., Bahngehilfe 3
Kimmel, Phil., Stationsmeister a. D. 3
Leuthäuser, F., Schreinermeister (Werkstätte). R 0
4½ (Leicht, F., Kaufm.)
*Kallmann, Art., Buchbindermstr. 0, 1
Kohrmann, Barb., Eisenbahnoberschaffnerswe. 2
Noll, J., Oberpostschaff. 3
5 (Madlon, Justine, Konditormeisterswe.)
Madlon, J., Konditormstr. 0
*Rüttinger, J., Dampfwaschanstalt (Filiale). 0
Müller, H., Lok.-Führer. 1
Schüll, J., pens. Wagenaufseher. 1
Fränznick, A., städt. Kanzleiassistent. 2
Baumgart, K., Expedient. 2
Diller, Gg., Arbeiter. 3
Rothenbucher, Gg., Gastw. 2
Blank, Joh., Stationsgeh. 4
6 Steinbach, Karl, Oberschaffner. 1
Wachter, K., Obst-, Gemüse- u. Wildprethändler. 0
Steinbach, Dor., Witwe. 1
Baumgärtner, G., Postill. 2
Hofmann, Leopold, Vertragsangestellter. 2
Kleinschrod, A., Schleifer. 2
Neupert, Ch., Buchhdlr. 3
Emrich, Michael, Wagenmeister. 3
6½ Lesch, Marg., We. 1
*Himmler, Wolfg., Metzgermstr. 0
Dackermann, Maria, We. 1
Wacker, Regine, Witwe. 1
Wellhöfer, Elisab., Witwe. 2
Wagenhäuser, Pet., Postassistent. 2
Spitzig, A., Bureaudien. 3
7 Haas, Philipp, Wirt z. Württemberger Hof. 0
Ditter, Jos., Kaufmann. 1
Fellmann, Hch., Verw. 1
Albert, Bab., Schneiderin. 2
Albert, A., kaufm. Dekorat. 2
Heer, Ferd., Oberlokomotivführer. 2
Krebs, Johanna, Oberlokomotivführerswe. 3
Adam, Hans, Eisenbahnoberschaffner a. D. 3
Wittmann, W., Schaffner. 4

Wagner-Straße.

(III. [Grombühl-] Bezirk. Zieht von der Grombühlstraße über den Wagnerplatz nordwärts bis zur Lindleinstraße.) G H 1 2.

1 Stubenvoll, Johann, Bäckermstr. 0, 1
Senger, H., Zigarrengesch. (Bureau u. Lager). 0
Hefner, M., Bahnbedienst. 0
Schießl, Lud., Pensionist. 1
Reimlein, Ad., Ingenieur. 1
Kettemann, M., Obkellner. 2
Merz, Eduard, Küfer. 2
Menger, H., Oberlokomotivführer. 2
Büttner, Rich., Schlosser. 3
Gilbert, V., Oberschaffner. 3
2 Fischer, Leonh., Produktenhandlung. 0
Schnabel, J., Schreinerm. 1
Hartmann, L., Näherin. 1
Bröse, Andr., Maschinenhausgehilfe. 1
Bröse, Anna, Turmwärterswe. 1
Böhm, B., Pensionistin. 1
3 Schramm, Franz, Schreinermstr. 0, R
Göpfert, A., Kolonialwar., Feinkost, Rauchwaren. 0
Haupt, Michael, Oberpackmeister a. D. 1
Daller, H., Wagenmstr. 1
Scheuerlein, A., Postassist. 2
Dorbath, Th., Zugführer. 2
Reichert, Kaspar, Eisenbahnschaffner. 3
Hein, Joh., Gasarbeiter. 3
Rückgebäude:
Ebert, Franz, Postgehilfe. 1
Wiesmann, Engelbert, Stationsgehilfe. 2
4 Hofer, Andreas, Lokomotivführer. 1
Schindelmann, Leonhard, Schuhmachermstr. 0
Schulz, K., Inv.-R. 0
Ruß, Marg., Witwe. 0
Wiesmeier, F., Fuhrknecht. 0
Kneulen, Sophie, Witwe. 0
Kneulen, Fritz, Schreiner. 0
Rabenstein, M., Witwe. 1
Hofer, Barbara, Witwe. 1
Burkart, W., Maschinenmeister. 1
5 *Heßdörfer, Ludwig, Holz- u. Kohlenhdlg. 0, 1
Hamberger, J., Schlosser. 0
Böhm, K., Oberpostschaff. 0
Vierheilig, Josef Andr., Kassenoberoffiziant. 1
Nöbauer, Johann, Postassistent. 2
Dittmeier, Andr., Bezirksamts-Obersekretär. 2
Binotsch, Richard, Teilh. d. Fa. Roll & Co. 3
Eckel, Thomas, Amtsobergehilfe. 3
Kraus, Leonhard, Postassistent a. D. 3
5 a (Kaiser, Willi.)
Hotter, Karl, Kolonialw.-Handlung. 0
Komm, Johann, Polizeiwachtmstr. 0
Weigand, Paul, Wagenaufseher a. D. 0
Kraß, Friedrich, Rentamtssekretär a. D. 0
Meisel, Nikolaus, Oberlokomotivführer. 1
Scheuermann, Michael, Klein-R. 1
*Steinbrückner, Georg, Fabrikant. 2
Pfersdorf, Ernst, Kaufm. 2
Kaiser, Sabine, Postoberschaffnerswe. 2
Pfister, Fridolin, Kaufm. 3
Söllner, F., Magaziner. 3
Wirsing, Joh., Schriftsetz. 4
König, Pet., Schneidermeister. 4
Neubauer, Peter, Polizei-Wachtmstr. 4
Gretter, Phil., Büglerin. 4
6 Gerhard, Gg. A., Priv. 1
Kellner, Friedrich, Postassistent. 0
Krebs, Mich., Wagenmstr. 0
Gerhard, Christ., Malermeisterswe. 1
Gerhard, Dr. M., Regierungsrat a. D. 1
Gerhard, Elsa, Lehrerin. 1
Haid, Ferd., Prokurist. 2
Gerchsheimer, Marzellus, Werkmstr. 2
Gerchsheimer, Sophie, Laborantin. 2
Neth, Josefa, Witwe. 3
Borst, Binz., Oberlokomotivführer. 3
Kraft, Otto, Lokomotivh. 3
Kastner, H., Schuhmacher. 3
Popp, Josefine, Inv.-R. 3
Rückgebäude:
Beil, Margareta van der, Witwe. 0
Böhm, Ferdin., Glaser. 0
Emmerling, Ad., Reserve-Lokomotivführer. 1
Bauer, Adam, Schriftsetz. 1
Meierhöfer, Gg., Elektromechanikermstr. 2
Mayer, E., Bahngehilfe. 2
7 Oestreicher, Leonhard, Eisenbahnsekretär a. D. 0
Rattel, Käthchen. 0
Eusemann, Adam, Oberlokomotivführer. 1
Dorsch, Jos., Eisenbahnoberschaffner. 2
Winheim, Hub., Oberlokomotivführer. 2
Rügamer, Eugen, Arb. 3
Schmitt, Martin, Postoberschaffner. 3
Schemm, M., Schaffners-Witwe. 3
Friedrich, Th., Bahnarb. 3
8 *Memmert, Fr., i. Fa. G. Härtnagel, Drogenhandlung. 0, 1
Gernert, Philipp, Milch- u. Lebensmittelhdlg. 0, 3
Noll, Martin, Ingenieur. 2
Bischofsberger, J., Pens. 2
Stubbe, Jul., Oberschaff. 3
Schober, Aug., Arbeiter. 3
9 Behringer, Eduard, Produktenhändler. 0
Pabst, Emil, Lokomotivf. 1
Zöller, Anton, Kaufmann. 1
Karg, H., Zugführ. a. D. 2
Schmidt, Karl, Tapezier. 2
Fleischmann, L., Waffenmeisterswe. 3
Albrecht, W., Schreiner. 3
Hübsch, J., Stationsgeh. 3
10 Gareis, Friedr., Verwalter a. D. 2
Müller, Johann, Amtsgehilfe a. D. 0
Nehmann, Käthchen, Feldwebelswe. 0
Kullmann, Otto, Buchbindermstr. (Werkst.). 0
Wagner, Marie, Obsthändlerin (Laden). 0
Zechmeister, Ant., Oberlokomotivführer. 1
Kemmer, J., v. Zugführ. 1
Koch, Georg, Eisenbahnsekretär a. D. 2
Küspert, H., Postsekretär. 3
Scheuerlein, Valerie, Assistentenwe. 3
Scheuerlein, Grete, Oberlokomotivführerswe. 3
Rexroth, Heinr., Patissier. 3
Marx, Fritz, Geschäftsf. 4
Zoller, Gg., Oberlokführ. 4
11 Jakob, H., Bäckerm. 0
Melber, Maria, Witwe. 0
Jünger, J., Schuhmmstr. 0
Döpfner, Joh., Bauarb. 1
Schmitt, J., Zugführer. 1
Bauer, Kasp., Kellermstr. 1
Hildmann, E., Inv.-R. 1
Schrüfer, J., Kutscher. 2
Grieb, Joh., Pensionist. 2
Pfaff, Lor., Postbedienst. 2
Kastner, Ant., Pensionist. 3
Rettner, Ch., städt. Arbeit. 3
Nöller, L., Stationsgeh. 3
12 Bauer, Phil. Friedr., Lokomotivführer. 1
Schleiß, Fr., Lokomotivf. 0
Schultheiß, Ed., Militäranwärter. 2
Rabenstein, Luise, Oberlokomotivführerswe. 3
Schneider, H., Elektrotech. 3
Weiß, J., pens. Zugführ. 4
Weiß, Emil, Bureaugeh. 4
13 Nöth, A. W., Wirt z. „Fixstern". 0
Kröckel, Mich., Packer. 0
Keil, Josef, Büttnermstr. 1
Grötsch, Joh., Arbeiter. 1
Schmitt, P., Zigarrenmch. 2
Gräf, Frz., Postassistent. 3
Seufert, Jak., Schlosser. 3
Stöhr, Jakob, Tüncher. 3
Peter, Magd., Witwe. 3
Peter, H., Schlosserheiz. 3
Mainberger, K., Packer. 3
14 Hauck, Kil., Lederhdlr. 1
Schmitt, A., Schrein. 0, R
Schmitt, Apoll., Molkereigeschäftsinhaberin. 1
Ringger, P., Lokomotivführer. 1
Dackermann, Bab., Wagenmeisterswe. 2
Zilken, Robert, Betriebsleiter. 2
Dietz, L., Eisenbahninsp. 2
Mäder, Joh., Wagenm. 3
Popp, Sim., Wagenmstr. 3
Zürn, Maria, Witwe. 4
Schmitt, Jg., Kellner. 4
Mathes, Betti. 4
15 Gehring, S., Privat. 0
Schmidt, Dora, Kolonialwarenhandlung. 0
Schwander, Wilhelm. 0
Arnold, Eduard, Eisenbahnbeamter. 1

Eirich, Joh., pens. Oberlokomotivführer. 1
Hempfing, Oskar, Eisenbahnbeamter. 1
Beck, J., Eisenbahnbeamt. 2
Hartmann, Gg., Kassier. 2
Kehl, Max, Metzger. 2
Wagner, M., Maurersw. 3
Kleeberger, J., Gasarbeit. 3
Fey, Hermann, Sattler. 3
16 (Förtsch, J., Witwe.)
Müller, K., Bürstenmach. 0
*Kilian, P., & Co., Buchdruckerei. 0
Schreier, Gg., Inv.-R. 0
Schubert, Otto, Lokomotivführer. 1
Geis, Colonat, Kaufm. 1
Thomas, J., Wagenmstr. 2
Beuschlein, Joh., Postassistent. 2
Ramser, Konr., Kaufm. 3
Himmelseher, T., Schmied. 3
18 Pfeffermann, Joach., städt. Kabelmstr. 1
Sterker, A., Schuhmachermeister. 0
Rauschert, F., Eisenbahnsekretär a. D. 0
Rauschert, Karl, städt. Amtsassistent. 0
Imhof, Gust., Oberlokomotivführer. 1
Meyer, Karl, Eisenbahnobersekretär. 1
Reinhardt, W., Schriftsetz. 2
Schwab, Babette, Witwe. 2
Weinmann, M., Schrein. 3
Häfner, Eugen, Hilfsbremser. 3
20 Rath, Simon, Bau- u. Möbelschrein. R 0, 1
Schmidt, G., Stationsgeh.
Heimbeck, F., Tünchermstr. 0
Appel, E., Eisenbahnoberschaffner. 1
Behr, Felix, Lokomotivf. 1
Beck, Bened., Eisenbahnoberschaffner. 3
Bach, Joh., Wagenaufseher. 3
22 Graf, Anton, Schuh- u. Lederhandlung. 0
Wischert, Bernhard, Postassistent. 0
Schmitt, Jos., Hilfsarbeit. 1
Kleinschnitz, Fritz, Kaufm. 1
Mast, Karl, Bahnschaff. 1
Schmidt, Joh., Postassist. 2
Kraft Georg, Hilfsarbeit. 2
Schmitt, Gg., Wachtmstr. 2
Feser, Ferd., städt. Arbeit. 3
Sinner, Joh., Spengler. 3
Schwind, Fritz, Schlosser. 3
24 Kübert, Michael, Kolonialwaren. 0
Seuffert, Thomas, Oberschaffner. 0
Beeh, Magd., Witwe. 1
Hermann, Leonhard, Stellwerkmstr. a. D. 1
Kieswald, Konr., Wagenaufseher a. D. 2
Hofmann, Andr., Korrekt. 2
Schaub, Elise, Witwe. 3
Karl, Christ., Oberschaff. 3
26 (Geyer, Joh.)
Hartung, Gg., Schneider. 0
Schmitt, Kath., Witwe. 0
Schmitt, Aug., Schuhm. 0
Stecher, Gretch., Näherin. 0
Gast, Valentin, Oberpostschaffner. 1
Sauer, A., Oberpostschaff. 1
Horn, Ludwig, Gärtner. 1
Buchert, Emma, Witwe. 2
Angermair, Ludw., Lokomotivführer. 2
Ruckert, A., Stationsgeh. 2
Hein, B., Schriftsetzersw. 2
Amthor, S., Bahnbedienst. 3
Geyer, Fritz, Schreiner. 3
Weber, K., Oberpostschaff. 3

Wall-Gasse.

(II. [Hauger-] Bezirk. Verbindet die Bahnhofstraße mit der Marien- u. Semmelstraße.) F 2.

½ (**Maul,** Michael.)
Bender, W., Eisenbahnobersekretär. 0
Schipper, S., Oberpostschaffner. 1
*Benjamin, D., Vertreter. 2
Ullrich, Ad., Obersteuer-Inspektor. 3
1 *Meister, J., Häfnerm., Ofen- u. Herdfabrikant. 0
Meißner, Kath., Witwe. 1
Ochs, Ignaz, Architekt. 1
*Schwinn, Georg, Konditoreibesitzer. 1
Kuhn, Fr., v. Lokomotivf. 2
Wirsching, E., Privatier. 2
Schelbert, Ph., Eisenbahnoberschaffner. 3
Koller, A., Kaufmannswitwe. 3
1½ (Will, Magd., Witwe.)
Joa, Hans, Monteur. 0
Hertlein, Alfons, Schuhmacher. 0
Fritz, Elise, Witwe. 0
Metz, Franz. 0
Hotter, Karl, Kaufmann. 0
Glaißner, A., Hauptlehrw. 1
Geißenberger, Fritz, Ing. 1
Wilke, Otto, Küchenchef. 1
Meixner, Joh., Privatier. 2
Wießner, Georg, Oberpostsekretär. 3
Wießner, Max, Kassier. 3
3 *Blank, F., Spenglerm. 1
*Blank, B., & Sohn, Bauspenglerei und Installationsgeschäft. 0
Zweyer, Hans, Oberkelln. 2
4 (Kreis-Elektrizitätsversorgung Unterfrk. A.-G.)
*Fromm, W., Weingroßhändler. 0
*Fromm, Gebr., Weingroßhandlung (Kontor). 0
*Hausmann, H., Spedit. 1
*Dessauer, Ferd., Kohlengroßhändler. 2
Blaimer, Magd., Witwe. 3
Bloch, Otto, Kaufmann. 3
Hennig, Otto, Tüncher. 3
Schroeder, Hein., Kaufm. 3
Rückgebäude:
Götz, Paul, Sekretär. 0
Fischer, Herm., Schrein. 0
*Schöler, A., Baumaterialiengeschäft. 1
Rüdel, Georg, Kellner. 1
Orgeldinger, Heinrich, Postsekretär. 2
Merkel, Marie, Witwe. 2
4½ (Stadtgemeinde.)
*Städt. Elektrizitätswerk. 0
Haag, Konr., Ingen. 0
Auweck, Bernh., Herren- u. Damenschneider. 1
Schellhorn, Bernh., Maschinenmstr. 2
5 *Lampert, Karl, Inh. d. Fa. J. Bapt. Lampert, Wachswarenfab. (Fabr. u. Kontor).
6 (Scheuplein, A., Oberingenieur.)
*Bayr. Brown-Boveri, G. m. b. H. (Bureau).
8 *Wahler, G., Maler-, Tünch.-, Stukkatur- u. Lackierermeister. 1
*Wahler, Gg. & J. Manninger, Tüncher- und Lackierergeschäft. 0

8) Die vormalige Glasfabrik mit Schleife.

Jakob, Adal., Schreinerm. 0
Führ, Gg., Zugführer. 1
*Jakob, Joh., Schreinerm. 2
*Jakob, Th., Damenschn. 2
12 (Schoenig, Paul.)
*Wadenklee & Sohn, Inh. Bernhard Weigl, Baumaterialien-Handlung (Kontor u. Lager). OR
*Sturm, E., I. Würzb. Zentralheizungsfabrik (Werkst. u. Kontor). 0, 1
Fränk. Zigarrenfabrik, G. m. b. H. (Kontor u. Lager). 0, 1
*Pfister, Mart., Flügel- u. Pianofortefabrik (Holz- u. Bretterlager). 0
Stauß, B., Strohhülsenf. 0
Seyfried, B. Josef, Hausverwalter. 1
Schmitt, Ott., Büglerin. 1
Bettwieser, Frz., Kaufm. 1
Kröner, Andr., Korbmach. 1
Graßl, Anton, Mälzer. 2
Fuchs, Gertr., Kontoristin. 2
Amthor, Max, Mälzer. 2
14 Grieb, Konrad, Bäcker. 0
Jakob, Joh., Schreinermeister (Werkstätte). 0
Pfaudler, F., Portier. 1
*Baumann, B., Auskunft. 1
Haubenreich, J., Schuhmachermstr. 2
Hartmann, Joh., Postarb. 2
Bender, Helene, Witwe. 2
18 *Grünebaum & Borchheimer, Baumwollwarengroßhandlung. 0
Thein, Michael, Kaufm. 1
Thein, Eugen, Kaufm. 1
Münzel, L., Oberkellner. 2
32 (Juliusspital.)
Grimmer, Otto, Warenagenturen. 0
Kasimir, Michael, Bahninspektor. 0
Krell, Maria, Malersw. 0
Eibel, Kaspar, Postinspekt. 1
Hofmann, K., Kaufmann. 1
Sauer, Max, jul. Weinbergaufseher. 2
Blumhof, M., Textilwaren-Großhandel. 2
Holleber, E., Postinspekt. 3
Keller, Friedr., Schriftf. 3

12) Die ehemal. Lederfabrik.

Walther-Straße[1]).

(VI. [Rennweg-] Bezirk. Zieht von der Rottendorferstraße jenseits d. Bahnübergangs links geg. die Faulenbergstr. zu.) H 1—4.

[1]) Dem Andenken des im Neumünster begrabenen großen Minnesängers „Walther von der Vogelweide" ca. 1160—1230 gewidmet.

1 Ebinger, G., Privatier. 2
Schneider, Dr. Peter, Studienprofessor. 0
Strubel, Eva, Seminaroberlehrersw. 1
Kunkel, Josef, Lehrer. 2
*Tiefenthal, Elli, Altmat.-Händler (Geschäftsr). R
2 (Ohl, Ludwig.)
Anzinger, Marie, Arbeit. 0
Ziegler, K., Oberleitungsaufseher. 0
Ganzer, J., Oberschaffner. 1
Matheis, Karl, Schriftsetz. 1
Winter, Frz., Schreiner. 2
Sußner, K., Schreiner. 2
Schmück, Joh., Glaser. 3
Reuter, A., Schneiderm. 3
Rückgebäude:
Roßmark, N., Steinhauer. 0
Müller, Ernst, Maschinenhausgehilfe. 0
Rieß, Jos., Lagerarbeiter. 1
Bickel, Gg., Briefträger. 1
3 Ohl, Ludw., Installationsmstr. 1
Borhorn, A., Eisendreher. 0
Schäfer, O., Werkführer. 0
Firsching, M., Arbeiter. 2
Birk, Christ., Bildhauer. 2
Gerhard Marie, Witwe. 3
Grübel, H., Maschinist. 3
Rückgebäude:
Heußner, Rud., Werkm. 0
Heußner, Maria, Rentn. 0
Nöll, Marg., Zugeherin. 1
Hofmann, Elise, Händlerswe. 1
Kraft, Anton, Bäcker. 1
5 *Schmitt, O., Zigarren-, Zigaretten- u. Tabak-Großhandlung. 0, 1
Schwanhäuser, Wilhelm, Bankbeamter. 1
5a Schmid, Josef, Lokomotivführer. 0
Nopitsch, Heinr., Hauptmann. 1
6 *Schweitzer, E., Kohlengroßhandl. u. Spedition (Kontor). 0
*Holzmann, H. & Co., Flaschenhandlg. (Lager und Bureau). 0
Schuler, Joh.-Bapt., akad. Bildhauer. 1
Schubert, Walter, Geschäftsführer. 1
Schraut, Peter, Fuhrm. N
Hehn, Georg, Straßenbahnschaffner. N
8 *Grillenmeier, Sebast., Baugeschäft. 0
Arnold, H., Stadtratsassistent. 1
11 Boese, Paul, Weingroßhändler. 1
Buchdrucker, Mich., akad. Kunstbildhauer. 0
20 *Säuglings- und Kleinkinderheim am Mönchberg.)
*Englert, M. Eucheria, Oberin.
— (**Eisenbahnärar.**)
Bahnwärterposten Nr. 94. (Z. Zt. unbewohnt.)

Weg zum Nikolausberg siehe: **Nikolaus-Straße.**

Weg zur Adelgunde-Straße.

(X. [Zellerau-] Bezirk. Zieht von der Frankfurterstr. zur Adelgundestr.) B 3.

— ***Seitz,** Fritz, Bau- u. Möbelschreinerei.
— (**Stadtgemeinde.**)
Bauer, Nikol., Obst- und Gemüsehändler. 0
Tröster, A., Bahnbedienst. 0
Herold, A., Flaschenmstr. 0
Bauer, Steph., Schlosser. 0
Engelhardt, Alb., Arb. 0
— ***Beck,** Andr., Kaufm. 1
Hellfeld, K., Zugf. a. D. 0
Röder, Andr., Postassist. a. D. 2
Knobling, Hieronymus, Handlungsgehilfe. 2

Weg z. Zeller Waldspitze.

(X. [Zellerau-] Bezirk. Fortsetzung der Jägerstr.) A 4.

3 (Kinzingers Erben.)
Althaus, P., Fuhrunternehmer. 1
5 Preißl, Jak., Polizeiwachtmstr. a. D. 0
Preißl, Valentin, Kaufm. 0
41 Schramm, Julian, Schlossergeh.
Messerer, K., Schreiner. 1
43 Erhardt, Karl H., Kaufmann.
(Zeller Berghäusl, Sommerwohnung.)
— **Mittenzwey,** Josef, Malerm. (Gartenhs.) (Unbewohnt.)
— (**Hartmanns Erben.**) (Garth. „Bella Reduta.") (Unbewohnt.)

Weingarten-Straße.

(VIII. [Sanderau-] Bezirk. Zieht von der Hindenburgstraße zur Randersackererstr.) E F 6 7.

2 *Beckenkamp, Dr. Otto, Regierungsrat. 2
*Englert, J., Tabakwarengroßhandlung. 0
Englert, Barb., Witwe. 0
Schmitt, Fritz, Privatier. 0
Selig, Karoline, Witwe. 1
Schuckmann, v., Oberleutnantswe. 1
Puscher, M., Majorswe. 1
Günther, Anny, Privat. 2
Kreichgauer, Lud., Geh. Baurat. 3
Noack, Dr. Konrad L., Privatdozent u. Ass. am Botanischen Institut. 3
Zeileis, Dr. Arthur, Reg.-Chemiker. 3
Jordan, Joh., Maschinist. 4
3 (Luntz, Bab., Witwe.)
Körner, M. J., Schuhm. u. Schuhwarenhändler. 0
*Lang, Anna, Witwe, Teilh. d. Fa. J. C. Zorn (Handelsvertr.) 1
Lang, Dr. Ernst, Kaufm. 1
Dürr, Simon, Postinspekt. 2
Huller, Agnes, Privat. 3
4 *Wachenheimer, M., Weingroßhandlung. 1
Konrad, Johanna, Witwe. 0
*Wachenheimer, Sally, Weingroßhändler. 2
Löwe, Dr. K., Witwe, Stadträtin. 3
5 Müller, J., Postinspekt. 1
König, Jos., Versorg.-Ber. 0
Gutmann, L., Religionslehrer. 2
Schäfer, Alois, Maler- u. Tünchermstr. 3
Schäfer, Greta, Modistin. 3
6 (Wendel, Karl.)
*Weyerich, J., Metzgerm. 0
Späth, Elise, Privatiere. 1
Meier, Babette, Lehrersw. 1
Mandelbaum, A., Schuldirektor. 2
Mandelbaum, Dr. Recka, prakt. Aerztin. 2
Hillenbrand, F., Buchhalt. 3
Mangold, J., st. Oberrechnungskommissär. 3
Rückgebäude:
Vogt, J., Kraftwagenf. 0
Amberger, Al., Kassier. 1
Brückner, E., Versicher.-Beamter. 1
Datzmann, Seb., Schneid. 2
Trautzer, F. K. sen., Exped. 2
Trautzer, Fr. K. jun. Arb. 2
7 (Diakonissenanstalt.)
Raupp, Kaspar, Rentner. 0
Denner, Geschw., Privat. 0
Breu, Simon, Oberstudienrat u. Prof. a. D. 1
Zwanziger, Rosa, Bezirksarztstochter. 1

Bogendörfer, Fr., Oberregierungsratswe. 1
Bogendörfer, Elisabeth, Schulpflegerin. 1
Bullnheimer, K., Lithogr. 2
Held, Jf., Werkführ. a. D. 2
8 (Beer, G., Brauereib.)
Konsumverein (Lad. 17). 0
Schwab, Gg., Friseur u. Hühneraugenoperat. 0, 1
Weißmann, S., Weinhdl. 2
Heinrich, Franz, Obermaschinenmstr. 3
Rückgebäude:
Verein Deutscher Studenten im K.-V. Würzburg.
Grieb, Johann, Privatier. 1
Zerbig, Mich., Pfründner. 2
9 *Wolf, Josef, Maler-, Tüncher- und Lackiergeschäft. 0, 1
Krauß, Rob., Dipl.-Ing. 1
10 (Hindermann, W., Dipl.-Ing., R. **Brückner**, Fabrikbesitz. u. E. **Brückner**).
Kraftwagen- u. Masch.-Gesellsch. m. b. H. (Lag.)
12 *Oehrlein, Gg., Tapeziermeist. u. Dekorateur. 0
*Apel, Ernst, Teilh. d. Fa. Mehling & Apel. 1
Miller, Verone, Klein-R. 1
Buchert, Kath., Hauptlehrerswe. 2
Schliermann, Konrad, Bankdiener. 3
13 Hofmann, Adam, Schreinermstr. 0
Fischer, Georg, Privatm. 0
Fischer, H., Verw.-Obers. 0
Feser, Joh., Notariats-Obersekretär a. D. 1
Dittmar, Hugo, Regier.-Rechn.-Kommissär. 1
Lehmann, Lina, Privat. 2
Hubert, J. B., Schneidermeister. 2
14 Stier, Pauline, Hauptmannswe. 3
Bock, Margareta. 0
Bock, Anna, Hauptlehr. 0
Hirn, J. G., Rechnungsr. 1
Hirn, M., Hauptlehrerin. 1
Müller, H., Studienprof. 2
Hämel, Dr. Adalbert, Universitätsprofessor. 3
15 *Stein, Gg., Möbelverladegesch. u. Lag. 1, R 0
Bertel, Gallus, Schneid. 0
Kuhn, Karl, Kaufmann. 0
Stein, E., Möbelpacker. 2
Weinich, G., Kaufmann. 2
Rückgebäude:
Herzog, Lor., Kaufmann. 1
Seltmann, A., Werkmstr. 1
Herzog, Aug., Pensionist. 2
Großmann, Karl, Kaufm. 2
16 Kolb, Josef, Steueramtmann. 1
Plempel, Klara. 0
*Fischer & Kolb, Textilwar. 0
*Kolb, Josef, Kaufmann. 1
Zistler, A., Kreiskassa-Offiziantenwe. 2
Münich, Johanna, Revierförsterstochter. 3
17 (Schmück, Franz, Glasermstr.)
Ruhl, H., Molkereiproduktenhandlung (Lad.). 0
Wild, Otto, Oberregier.-Rat a. D. 0
Kirschbaum, Karl von, Oberst a. D. 1
Schupp, Gerta, Oberstudiendirektorsgattin. 1
*Freudenberger, Julius, Professor. 2
Hammelburger, L., Lehrer. 2
Lamm, Edw., Schlosser. M
18 Koob, Jul., Schlossermeisterswe. 0
Kersting, Th., Kaufmann. 0
Schulz, Elise, Witwe. 1
Lutz, Ferd., Buchhalter. 1
Arnold, Frz., städt. Oberbuchhalter. 2
Rückel, Marg., Witwe. 3
Rückel, A., gepr. Damenschneidermeisterin. 3
19 Pfeiffer, A., Studienratswe. 0
Köhler, Wilh., Oberlokomotivführer. 0
Heilmann, K., Kfm.-We. 1
Eibel, Jak., Oberstudienrat a. D. 2
Vollmuth, M. A., Oberrechnungskomm.-We. 3
Emmerich, A., Kaufmann. 3
20 Braunwarth, L., Bäcker u. Kolonialwarenhändler. 0, 1
Kreier, Johann, Küfer. 2
Krapf, Maria, Näherin. 3
21 Kleinschnitz, Michael, Kaufmann. 0
Erk, Aug., Schneidermstr. 0
Mauder, K., Schneiderm. 0
Heinisch, August, Kaufm. 0
Steiner, Ludwig, Oberamtmann. 1
Bach, Anna, Geheimratswitwe. 2
Geus, Heinr., Kaufmann. 2
Reuß, Franz, Heizer. 3
Bohnengel, J., Schuhmm. R
22 *Ruhl, H., Milchhdlr. 1
Steger, Hans, Friseurgeschäft (Laden). 0
Mohrhardt, Josef, Bankbeamter. 1
Guggenberger, Maria, Sprachlehrerin. 2
Guggenberger, Lonchen, Klavierlehrerin. 2
24 *Schmidt, F., Kolonialwaren- u. Molkereiprod. 0
Raum, Wolfg., Metzgermeister 0, 4
Gundermann, Dr. Karl, Gewerbeamtmann. 1
Kuhlen, E., Vertret. d. Nat.-Registr.-Kassen. 1
Flach, Math., Majorswe.
Hellmuth, Paula, Oberstudiendirektorswe. 2
*Amrhein, Max, Buchdruckerei, Kuvertfabrikation, Papiergroßhandl. 3
Herzer, Babette, Buchhändlerswe. 3
Greulich, Martin, Obersteuersekretär. 4
Kiesel, Math., Privatiere. 4
25 (Kirchenbau-Verein Sanderau.)
Eich, Philipp, Schreinermeister. 0
Rödel, Katharina. 0
Roeder, Jos., Stud.-Prof. 0
Heid, Marie, Kontoristin. 0
Hofmann, Hans, Friseur. 0
Ganzmann, Eugen, Reg.-Oberregistrator. 1
Otto, Ottomar, Professor. 1
Jacob, Otto, Prokurist. 2
Fuchs, Bab., Kirchnerswe. 3
Haberkorn, Karl, Uhrm. 3
Reinmann, J., Kirchner. 3
26 (Siegel, Jenny.)
Siegel, Sal. Privatier. 0
Bauer, Jos., Oberingen. 1
Englert, F., Bankbeamt. 1
Markert, Franz, Privat. 2
Markert, Dr. Emil, Stud.-Rat. 2
Käppner, J., Zeitungsverkäufer. 3
27 Brand, B., Hofrat, Bürgermeister a. D. 0
Brand, Frz., Bankprokur. 0
Fröschel, Anna, Privatiere. 1
Weber, Kath., Stadtschulhauptlehrerin. 1
Seywald, Heinz, Oberleutnant. 2
Günther, Anna, Privat. 2
28 Cohn, J. Klein-R. 0
Kupsch & Co., G. m. b. H., Kolonialw. u. Delikat. (Filiale). 0
Poßner, A., Arztswe. 2
Cohn, Fritz, Kaufmann, Inh. d. Fa. Jak. Cohn, Edelmetallschmelze. 3
Reeder, Marie, Witwe. 3
29 (Väth, Georg.)
Wechsler, Kl., Rabbinerswitwe.
Knoblach, Joh. Martin, Amtsgerichtsrat. 1
Lechner, Bab., Hauptmannswe. 2
Lechner, Klara, Hauptlehrerin. 2
30 (Berningkmeier.)
Will, Marg., Witwe. S
Will, Franz, Schlosser. S
Rößlein, Georg, Oberlandesgerichtsrat. 0
Schmitt, P., Majorswe. 1
Wettring, Julie, Oberlehrerin a. D. 2
Wettring, S., Stadtschullehrerin. 2
Hornung, E., Kaufmann. 3
Henninger, J., Kaufmann.
31 Fries, Anna, Privatierswe. 1
Seubert, Gg., Kaufm. 0
Sterzing, O., beeid. Bücherrevisor. 1
Kaufmann, Dr. H., Oberstudienrat. 2
32 (Fleischmann, Walther.)
Schenk, Johann, Landschaftsgärtner. S
Brönner, Fritz, Steuerassistent. 0
Müller, P., Kanzleiratstochter. 1
Ruppert, Marie, Bezirksgerichtsratstochter. 1
Schmitt, Greta, Mag.-Obersekretärstochter. 2
Lindner, B., Professorswe. 3
33 (v. Michels Erben.)
Lömpel, Val., Zimmermann. S
Rasch, Rosa, Inspekt.-Witwe. 0
Jordan, Lorenz, Oberinspektor. 0
Hertel, Thekla, Witwe. 1
Knauth, Hermine Gymnasiallehrerswe. 1
Schreiber, Ad., Arztswe. 2
Reitberger, Ant., Kaufm. 3
Weidner, E., Regierungsratswe. 3
37 Behr, Heinrich, Kolonialwarenhandlung. 0
Schmitt, Julius, Schuhmachm. u. Schuhwhdl. 0, 3
Vornberger, Julius, Gepäckträger. 0
Löhr, Jos., Maschinenhausgehilfe. 0
Hertel, Ed., Apotheker. 1
Kees, Dr. med. Alexander, prakt. Arzt. 2
Zinser, Val., Büttner. 3
39 (Gundermann, A.)
*Bauer, Andr., Damen- u. Herrenfriseur. 0, R 1
***Bauer**, Wilh., Damen- u. Herrenfriseur. 0, R 1
*Hornung, Emil, Inh. d. Fa. Agnes Hornung, Kurz- u. Wollwarenhdlg. (Laden). 0
Böhm, Josef, Oberzollsekretär. 1
Hörmann, G., Rechnungskommissär. 1
Amend, Anna, Hebamme. 2
Thomas, Rob., Landgerichtssekretär. 2
Gottwald, Ad., Kanzleiassistent. 3
Flettner, M., Stereotypie-Vorsteher. 3
Rückgebäude:
*Parr, Jos. Ad., Kunstm. 0
Gundermann, Wilhelm, orthopäd. Werkstätten. 0
Frank-Reisner, Elise, Schauspielerin. 0
Lau, Sigrid. 0
41 *Raab, Alb., Kaufm., Weinhdlr. u. Inh. der Firma H. Hauter. 0, 1
Wallrapp, M., Privatiere. 2
43 Diem, L., Inh. d. Fa. Carl C. Raab, Weingroßhandlung. 3
Müller, Josef, Kaufm. 0
Ottensoser, Julia, Damenhutgeschäft. 0
Thomas, Friedr., Oberregierungsrat. 1
Rank, Gg., Oberlehrer. 2
Union-Sektkellerei. A. G. R

Weißenburg-Straße.

(X. [Zellerau-] Bezirk.
Zieht von der Wörthstr. westlich an der neuen Infanteriekaserne über die Sedanstr.) A B 2 3.

[1]) Zur Erinnerung an die Schlacht von Weißenburg im Kriege 1870/71.

½ (**Militärärar.**)
*Dick, Wald., Oberleutn. u. Bat.-Adjutant. 0
Dick, Johanna, Witwe. 0
*Haun, Rud., Leutnant. 0
*Hösl, Hugo, Oberstleutn. u. Bat.-Kommandeur. 1
*Geschäftszim. des I. Batl. 21. (bayer.) Inf.-Regts. 1
*Offiziersheim. 2
1 (Reichsvermögensverwaltung.)
1. Eingang:
Weis, Nik., Steueroberwachtmstr. 0
Würstlein, J., Mil.-Anw. 0
Anschütz, Ed., Verw.-Sek. 0
Gelbke, Herm., Mil.-Anw. 1
Rosenberger, Wilh., Mil.-Anwärter. 1
Klier, Josef, Oberverw.-Sekretär. 2
Rambacher, Paul Joh., Oberpostschaffner. 2
Schmittroth, Gg., Mil.-Anwärter. 2
2. Eingang:
Hahn, Ant., Zollassistent. 0
Meier, Emil, Zollassistent. 0
Hilburger, J., Hausmstr. 1
Schwimmer, Karl, Eisenbahnassistent. 1
Schmitt, Lor., Mil.-Anw. 1
Schneider, J., Mil.-Anw. 2
Müller, Hch., Eisenbahnassistent. 2
2 (Militärärar.) Neue Infanteriekaserne.
Gebäude 2 a:
*Kasernwache.
Bickel, Hans, Unteroffiz. 0
Thomaier, G., Unterfeldw. 0
Weißenberger, Hs., Unterfeldwebel. 0
Metzger, Ant., Vers.-Anw. 0
Deinhardt, G., Mil.-Anw. 0
Seibert, Artur, Zollassist. 0
Korschel, Erich, Mil.-Anw. 0
Budion, Gg., Mil.-Anw. 0
Heinzelmann, V., Musiker. 1
Graßmann, X., Unteroff. 1
Mohr, Hch., Univ.-Wart. 1
Sachs, Karl, Mil.-Anw. 1
Friederich, Aug., Feldweb. 2
Berberich, K., Betr.-Assist. 3
Hörnke, Paul, Unteroffizier-Musiker. 3
Krämer, Gg., Mil.-Anw. 3
Schwarz, K., Mil.-Anw. 3
Zöller, Max, Postschaffn. 3
Braun, Josef, Hilfsassist. 4
Engelbrecht, Georg, Mil.-Anwärter. 4
Guckert, Wilh., Mil.-Anw. 4
Gebäude 2 c:
Hohm, Seb., Mil.-Anw. 0
Reuß, Rich., Hauswart. 0
Gebäude 2 q:
Lang, Rud., Obergefreit. 0
Meisner, J., Unterfeldw. 0
Mulfinger, M., Mil.-Anwärter. 1
Kraus, Wilh., Unteroff. 1
Trabold, Jos., Obergefr. 1
Langhirt, Hs., Unteroff. 1
Blettinger, K., Oberfeldw. 2
Gebäude 2 k:
Weber, J., Schweinehdl. 1
Kelm, Erich, Feldwebel. 1
Schreck, Max, Feldwebel. 1
Straßner, Philipp, Unterfeldwebel. 1
Böhme, Bruno, Feldw. 1
Wetzel, Karl, Obergefr. 1
Heß, Theob., Vers.-Anw. 1
Schmitt, Balthasar, Versorgungsanwärter. 1
Sommer, Jakob, Feldw. 1
Schmitt, Fritz, Unterfeldw. 1
Dittmayer, H., Unterfeldwebel. 2
Emmerling, Gg., Versorgungsanwärter. 2
Hornung, K. M., Versorgungsanwärter. 2
Filbig, Frz., Mil.-Anw. 2
Link, Otto, Obergefreiter. 2
Thomas, Alb., Mil.-Anw. 2
Endres, Karl, Feldwebel. 2
Brand, Gg., Feldwebel. 2
Walz, Karl, Obergefr. 2
Weiß, Xaver, Unterfeldw. 2
Marzi, Gg., Feldwebel. 2
Hoffmann, Peter, Vers.-Anwärter. 2
Rennebaum, A., Versorg.-Anwärter. 3
Lidl, Joh., Unteroffizier. 3
Cleve, Fritz, Unterfeldw. 3
Hartz, Paul, Vers.-Anw. 3
Steil, Dav., Unterfeldw. 3
Gebäude 2 m:
Kohlhepp, K., Mil.-Anw. 0
Fragner, Frz., Mil.-Anw. 0
Winterholler, J., Obergef. 0
Stichler, Karl, Obergefr 0
Wilhelm, M., Unterfeldw. 0
Malter, L., Obergefreiter. 1
Hartwig, F., Mil.-Anw. 1
Feeser, Ludw., Mil.-Anw. 1
Kuchenmeister, Karl Hr., Unterfeldwebel. 1
Flockerzi, W., Postschaffn. 1
Gerstenberg, K., Zollassist. 1
Weihmann, Wilh., Mil.-Anwärter. 2
Hummel, Jos., Unteroff. 2
Hector, Joh., Vers.-Anw. 2
Prow, Gg., Postschaffn. 2
Pfaffendorf, Max, Unterfeldwebel. 2
Winkler, O., Postschaffn. 2
Hebling, A., Witwe. 2
Bach, Georg, Zivilanw. 2
Scheid, Adolf, Zollassist. 2
Wießler, G., Oberbeschlagmeister a. D. 2
Weber, A., Eisenb.-Assist. 2
Kiesenwalter, P., Zollassist. 2
Fertig, G., Oberpostschaff. 2
Jung, P., Flurber.-Assist. 2
Feineis, Jos., Mil.-Anw. 2
Gebäude 2 n:
Forler, Ad., Unterfeldweb. 0
Dallner, Lor., Vertr.-Ang. 1
Gotthardt, K., Vertr.-Ang. 1
Hertlein, Karl, Obergefr. 2

Amrhein, Adolf, Obergefr. 2
Zier, Mich., Obergefr. 2
Lunz, Leonh., Obergefr. 2
Grein, W., Arbeitersfrau. 2
Menter, Joh., Obergefr. 2
Haas, Max, Obermonteur. 2
Götz, L., Postbetriebsassist. 2
Schimpf, J., Postschaffn. 2
Schweitzer, Johann, Postschaffner. 3
Nick, M., Unterfeldwebel. 3
Drechsel, Karl, Unteroffiz.
Burkhard, Georg, Kanzleiassistent. 3

Gebäude 2r:
Steuerwald, H., Oberfeldwebel. 0

Gebäude 2o:
Dömling, F., Geldzähler. 0
Birkholz, A., Unteroffizier. 0
Schubert, F., Mil.-Anw. 0
Breunig, Eva, Oberpostschaffnerswe. 0
Issing, Gg., Mil.-Anw. 1
Röding, Chr., Zollobermachtmstr. 1
Alexander, L., Mil.-Anw. 2
Schipper, A., Feldwebel. 2
Oesterlein, A., Vertr.-Ang. 2
Reinhart, F., Mil.-Anw. 2
Endres, Vinz., Postassist. 2
Rösch, J., Eisenbahnschaff. 2

Gebäude 2v:
Leininger, M., Zollassist. 0
Thölldte, Otto, Unteroff.-Musiker. 0
Bäuml, S., Waffenmstr. 1
Brönner, Karl, Obergefr. 1
Mauser, M., Waffenmstr. 1
Pfaff, Jul., Mil.-Anw. 1
Ott, M., Steuerwachtmstr. 1
Reinmann, Karl, Postpackmstr. 1
Blatz, Jak., Univ.-Wart. 1
Gilg, F. Oberwaffenmstr. 2
Schwab, K., Mil.-Anw. 2
Lutz, F., Kantinenverw. 2
Hackl, Joh., Feldwebel. 2
Mausner, M., Waffenm. 2
Weber, Hans, Feldwebel. 2

3 (Müller u. Bachmann.)
Bauer, Adam, Wirt z. neuen Infant.-Kasern. 0, 1
Heß, Hans, Fabrikant. 1
Stürber, J., Bahnbed. 2
*Götz, J., Maurermstr. 2
Debes, Joh., Schneider. 3
Saueracker, F., Brauer. 3

3a (Nüttingers Erben.)
Keppner, Mich., Geschäftsdiener. 0
Franzmann, J., Postbed. 0
Storch, Fz., Oberschaffn. 1
Stöcker, P., Stellwerkm. 1
Stürmer, Gerhard, städt. Gefälleoberaufseher. 2
Arnold, Joh., Brauer. 2

4 (Militärärar.) Neue Infanteriekas. Geb. 2h.
Faltermeier, Josef, Mil.-Anwärter. 0
Friedrich, Georg, Feldw. 0
Schmitt, Ed., Zollobermachtmstr. 0
Schäfer, Hermann, Mil.-Anwärter. 1
Claaßen, Heinr., Feldw. 1
Schweizer, Josef, Mil.-Anwärter. 1
Hein, Josef, Musiker. 1
Schuster, Herm., Obersteuersekretär. 2
Rühlemann, Otto, Eisenbahnassistent. 2
Frauendienst, Friedrich, Steuerassistent. 2
Stein, Karl, Feldwebel. 2

5 Escherich, J., Witwe. 2
Vogt, Josef, Konditor. 0
Grünewald, L., Metzgermeister. 0
Gundermann, H., Friseur. 1
Schramm, F., Damenschn. 1
Dasch, Ant., Magazinier. 2
Weisenberger, M., Möbelschreiner. 3
Stiegler, H., Reisender. 3

5a (Nüttingers Erben.)
Fehrer, A., Postassistent. 0
Gerhart, Ludw., Kellner. 0
Neukum, Hrch., Dreher. 1
Frister, Erhard, Werkführer a. D. 1
Dietel, Heinrich, Oberpostschaffner. 2
Stenger, Lor., Schlachthallenmstr. 2

5b (Nüttingers Erben.)
Gerhart, Anna, Postassistentenwe. 0
Lindner, Dr. L., Maj. a. D. 0
Gerhart, Karl, Polizei-Wachtmstr. 0
Schmidt, Kurt, Lokomotivführer-Anwärter. 1
Krug, Ernst, Kaufmann. 1
Krauß, O., Schneidermstr. 2
Weißenberger, Klemens, Postsekretär. 2

6 (Militärärar.) Neue Infantkaserne, Geb. 2i.
Schmitt, K., Obergefreiter. 0
Zunkel, Herm., Musikleit. 0
Haag, J., Obersteuersekret. 0
Schneider, J., Mechaniker. 0
Schildknecht, Lor., Unterfeldwebel. 1
Klein, Hch., Mil.-Anw. 1
Friedrich, K., Versorg.-Anwärter. 1
Bunzelt, Bernhard. 2
Klingler, K., Zollassistent. 2
Schwerthöfer, Gg., Eisenbahnbetriebsassistent. 2
Baumgärtel, Ernst, Vertragsangestellter. 2
Dros, Wilh., Feldwebel. 2

7 Fleckenstein, K., Privat. 1
*Bögner, Hans, Kolonialwaren-Großhandlung u. Warenagent. (Bureau). 0
Sippel, Mich., Postassist. 1
Halbig, Elisabeth, Witwe. 2
Geißler, Raphael, Packmeister a. D. 2
Hammer, Jos., Postoberschaffner. 3
Mittermeier, J., Schuhmachermstr. 3
Koch, August, Gärtner. 3

9 (Then, Fr. Ph., Erben.)
Ludwig, Math., Konditorei u. Café. 0
Ehrlich, J., Mützenfabr. 0, 1
Eichelmann, Gg., Kolonialwarenhandlung. 0, 3
Räth, Vikt., Schneider. 1
Renfer, Gg., Lokomotivf. 2
Münch, Jos., Bäckermstr. 2
Feuerlein, O., Maschsetz. 3
Pfeiffer, Joh., Posament. 3
Fischl, Max, Photograph. R

11 (Nüttingers Erben.)
Benz, W., Kolonialwarengeschäft. 0, 2
*Mayer, Seb., Konditorei und Café. 0
Herterich, Ernst, Friseur (Laden). 0
Großmann, Soph., We. 0
Häuser, W., Steuerassist. 1
Weimer, S., Privatmann. 1
Krähmer, Wilhel., techn. Regier.-Inspektor. 1
Heim, Phil., Wagenmstr. 1
Eiselein, Jos., Schaffner. 2
Seitz, K., Herrenschneid. 2
Fischer, L., Oberpostschaff. 3
Dörfler, Therese, Witwe. 3
Mehler, Th., Oberschaffner a. D. 3
Neßler, Aug., Postassistent. 3

11a (Nüttinger, Josef.)
*Johannes-Bad (Inh. J. Nüttinger). 0, 1
Wischer, M., Hausmstr. 2

13 (Nüttinger, Josef.)
Fink, Max, Arbeiter. 0
Boyer, J., Schneidermstr. 0
Heinrich, J., Viehhändl. 0
Mellinger, Georg, Postmeister a. D. 1
Mahr, H., Postbetriebsass. 1
Hepperlin, Kath., Witwe. 2
Herterich, Ernst, Friseur. 2
Siegmann, K., Buchdruck. 3
Kirchner, Christ., Witwe. 3
Stern, Jos., Schreiner. 3
Zorn, Jos. Ad., Arbeiter. 3
Gerstz, St., Arbeiter. 3

15 (Heil, G. u. S., Bierbrauereibesitzer i. Tückelhausen.)
Will, Heinrich, Wirt z. Weißenburg. 0
Haider, Elise, Witwe. 1
Fries, Hs., Schneiderm. 1
Weigand, M., Steinmetz. 1
Weigand, Fr., Anwaltsbuchhalter. 1
Hoffmann, Herm., Eisenbahnassistent. 2
Schmitt, Kunig., Witwe. 2
Klare, Fritz, Reichsbankbeamter. 2
Schindelmann, L., Chauff. 3
Siedler, E., Büglerin. 3
Jehle, Ferd., Arbeiter. 3
Benoit, Ad., Obergefreiter. 3
Kramer, L., Herrenschneid. 3
Diller, Josef, Portier. 3

15a (Hinterhaus.) **(Nüttinger,** Josef.)
Kolland, Nik., Lok.-Heizer. 0
Stang, Andr., Eisenbahnoberschaffner. 1
Anderl, Josef, Brauer. 1
Fleckenstein, Dor., Witwe. 1
Schindlbeck, Joh., Stationsgehilfe. 1
Pickel, W., Kürschnermstr. 1
Matern, Gg., Oberschaffn. 2
Rhein, J., Schneider. 2
Wagenbrenner, V., Müll. 2
Waigand, Nik., Brauer. 2
Niedermeyer, Th., Küfer. 2
Kuther, Mart., Hafenarb. 2

Welz-Straße[1]).

(I. [Pleicher-] Bezirk. Verbindet die Ziegelaustraße mit der Veitshöchheimerstraße.) D 1 2.

[1]) Benannt nach dem Augenarzt Univ.-Prof. Ritter v. Welz.

2 (Väth, Josef.)
*„Demerag", Donau-Main-Rhein-Schiffahrts-A.-G. Nürnberg, Betriebsstelle Würzburg (Kontor). 1
*Alban, J., Geschäftsführer. 1
Marik, Ed., Kaufmann. 2
Haselmayer, Anna, Professorswe. 3
Burkhardt, Jak., stellver. Vorstand d. süddeutsch. Zementverkaufsstelle. 4

3 Tietjen, Emil, Dentist. 1
*Jäger, Phil., Kaufm. 0
Biow, Edm., Optiker. 2
*Schöpf, Dan., Güter-Agentur. 3

3a (Tietjen, Emil, Dentist.)
*Brinkmann, F., Generaloberveterinär a. D., pr. Tierarzt. 0
*Siegmann, A., Kaufm. 1
*Knoblauch, Wilh., Ober-Ingenieur. 2
*Preher, Gebr., Backofenbaugeschäft. 3
Preher, Luise, Witwe. 3

Rückgebäude:
*Van den Berghs Marg.-Ges. m. b. H. in Cleve (Kontor u. Lager). 0
Jobst, K., Oberpostschaff. 1

4 Klett, Jos., Kaufmann. 0
*Weindling, M., Kaufm. 1
*Weindling, P., Kaufm. 1
Roth, Hch., Major a. D. 2
*Regensteiner, L., Oberregierungsrat. 3

7 (Stark, August, Bauführer in München.)
*Schmauß, A., Kaufm. 0
*Jurgens & Prinzen, Margarinewerke, G. m. H. (Kontor u. Lager). 0
Ritter, Gg., Kaufmann. 1
Redenz, Dr. med. Ernst, Assistent. 2
Prell, Werner, Kaufm., Leutnant a. D. 2
Christ, Josef, Eisenbahnoberschaffner. 3
Lang, K., Eisenb.-Techn. 3

Wickenmayer-Straße[1]).

(III. [Grombühl-] Bezirk. Zieht von der Fabrik- u. Senefelderstraße am neuen Grombühler Schulhaus entlang gegen Nordosten.) J 1.

[1]) Benannt nach den Eheleuten Johann Val. und Magdalena Wickenmayer, welche die Mittel zu der auf dem Grundstücke gegenüber der Schule errichteten Kinderpflegeanstalt stifteten.

Zur Zeit ohne Gebäude.

Wilhelm-Straße[1]).

IV. [Neumünster-] Bezirk. Verbindung der Eichhornstraße u. Herzogenstraße.) E 3.

[1]) Benannt nach Wilhelm I., Deutscher Kaiser, als künftige Fortsetzung der Kaiserstraße.

1 *Seel, Chr., Kaufmann. 1
*Ehresmann, K., Inhab. Chr. Seel, Bekleidungsgeschäft. 0
Ehresmann, Johanna, Privatiere. 2
Schäfer, S., Oberlehrerin. 2
Sauer, Otto, Kaufmann. 2
*Seel, Chr., jr., Kaufm. 3
Geib, Karl, Oberlokomotivheizer. 3
Schneider, Ant., Polizeiwachtmstr. 4

3 (Michel, Dr. A., Erben.)
*Ehrmanntraut & Zeidler, Porzellan- u. Glashdlg. (Zweiggeschäft). 0
*Bauer, M. & Co., Photohandlung u. Vergrößerungsanstalt (Laden). 0
*Michel, Dr. med. Karl, prakt. Arzt u. Zahnarzt. 1
*Volk, Herm., Cafetier. 2
*„Vaterländ. Konzern", General-Agentur. 3
Gisela-Verein, Lebens- u. Aussteuerversf. a. G. 3
*Oppenheimer, M., Korkenfabrik. 3

5 (Ströhlein, Hans.)
*Konsum-Verein (Lad. 1.) 0
*Fränkel, A., Rechtsanw. 1
Neubert, F., Kaufmann. 2
Prozeller, M., Witwe. 2
Joseph, Moritz, Privat. 2
Müller, Anna, Haushält. 2
*Nußbaum, A., Kaufm. 3
Gebhardt, Lone, Witwe 3
Theuerlein, Gg., Silberschmied. 3
Lebeda, Artur, Friseur. 4

Wirsberg-Straße[1]).

(VII. [Peter-] Bezirk. Zieht von der Büttnerstraße zur Neubaustraße.) D 5.

[1]) Früher Lehrerstraße, benannt nach dem Fürstbischof Friedrich v. Wirsberg, welcher im Jahre 1561 das Kgl. Alte Gymnasium dahier gründete.

6 Sander, F., Tapezierm. 0, 1
Sander, Willy, Musiker. 1
Neckermann, Agnes, Priv. 2
Reuß, Peter, Lackierer. 3

8 Dümmler, E., Hausbesitzerin. 1
Nagel, Andr., Arbeiter. 2

10 (Günther, Gretchen.)
Schäfer, A., Mechaniker u. Fahrradhändler. 0, 2
Hofmann, A., Privatiere. 1
Strauß, Siegf., Kaufm. 1
Lorenz, Matth., Tüncher. 1
Kohlmann, J., Schreinermeister. 2
Manger, Luise, Näherin. 3
Faßnacht, A. M., Witwe. 3

12 Hein, R., Bauamtm. 2
Stern, A., Eisenb.-Assist. 1
Dürr, G., Hauptlehr. a. D. 3
Model, Bab., Privat. 4

14 *Sturm, J., Taxator. 1
Schäfer, Anton, Fahrradhändler (Laden). 0
*Dittmeier, Val., Schuhmachermstr. (Laden). 0
Mirring, Karl, Kellner. 1
Schmitt, L., Sicherheitskommissär. 2
Schäflein, Bab., Rentamtsdienerswe. 2
Pfriem, F., Schneider. 3
Störrlein, Hans, Tapeziermeister. 4
Störrlein, R., Zugeherin. 4
Mayer, Andr., Beizmstr. 4

16 (Seligsberger, S., We.)
*Wilhelm, A. Gg., Großhandlung in Nähmasch. und Fahrrädern. 0, 1
Mayer, E., Gen.-Agent. 2
*Seligsberger, Simon, Mitinhaber d. Fa. S. Seligsberger We. 3

13) Frankensteinscher Hof.

Wittelsbacher-Platz.

(VI. [Rennweg-] Bezirk). Vor dem neuen Schullehrerseminar, im Frauenland.) H J 5 6.

1 (Staatsärar.)
*Lehrerbildungsanstalt.
Heinrich, Frz., Verwalt. 0
*Dietel, H., Speisemstr. 0
*Abb, Dr. Edmund, Oberstudiendirektor. 1
Königbauer, Joachim, Oberstudiendirekt. a. D. 2
Königbauer, Julie, Musiklehrerin. 2
Wirsching, Dr. J., Studienprofessor. 2

Wittelsbacher-Straße.

(VI. [Rennweg-] Bezirk. Im Frauenland, beim neuen Schullehrerseminar.) H—K 4—6.

9 (Würzburger Bau- u. Sparverein.)
Brust, Ant., Reichsbankgeldzähler. 0

Rathgeber, Karl, Reichsbankbeamter. 0
Dettelbacher, S., Reichsbankinspektor. 1
Roßmann, Ant., Reichsbankobergeldzähler. 1
Brenner, Mich., Reichsbankgeldzähler. 2
11 (Würzburger Bau- u. Sparverein.)
Ziegler, Kilian, Steuerinspektor. 0
Knobel, Leonhard, Obersteuersekretär. 0
Staab, Gregor, Steuerassistent. 1
Graber, Hans, Obersteuersekretär. 1
Wilhelm, Peter, Zollsekret. 2
Scheicher, Anton, Eisenbahnassistent. 2
13 (Würzburger Bau- u. Sparverein.)
Reiß, Philipp, Eisenbahnassistent. 0
Lukas, Klemenz, Zimmermann. 0
Hofmann, Ludw., Eisenbahnoberschaffner. 1
Schehl, Frz., Eisenbahnobersekretär a. D. 1
Roos, Hugo, Eisenbahnassistent. 2
Birner, Josef, Schlosser. 2
15 (Würzburger Bau- u. Sparverein.)
Messerer, Georg, Eisenbahnobersekretär. 0
Blinzler, Jul., Lademstr. 0
Stang, Philipp, Lokomotivführer. 1
Buschinger, Ludw., Oberschaffner. 1
Imolauer, Georg, Oberschaffner. 2
Kretzer, Jos., Oberschaffn. 2
17 (Würzburger Bau- u. Sparverein.)
Reß, Albert, Steuerinspekt. 0
Nürnberger, M., Witwe. 0
Löffler, Ph., Steuerinspekt. 1
Kolb, Gretchen. 1
Leininger, Franz, Filialdirektor. 2
23 (Würzburger Bau- u. Sparverein.)

Wölffel-Straße[1]).

(VIII. [Sanderau-] Bezirk. Zieht von der Virchowstraße zur Blumenstraße, in das Maingäßch. mündend.) E 6.

[1]) Zur Erinnerung an den Konditor Wölffel, den Schöpfer der Wölffelschen Stiftung.

1 Lindner, Michael, Priv. 0
Popp, Hans, Bankbeamt. 0
Mackh, J., Rechnungsrat. 1
Albert, Amalie, Justizratswe. 1
Siebenlist, M., Sekretär. 2
Ebert, Sabine, Privatiere. 2
Schmitt, Mar. Theresia, Zollverwalterstochter. 3
Friedrich, Maria, Postoberkondukteurswe. 3
2 *Metzler, Ph., Kaufm. 0
Metzler, Dr. med. Franz, prakt. Arzt. 0
Metzler, Dr. med. dent. Karl, prakt. Zahnarzt. 0
Kreutzer, Karl, Studienprofessor. 1
Kratzer, H., Geh. Rechn.-Rat. 2
Frueth, Therese. 3
Harländer, Kath., Bezirksamtsdienerswe. 3
Harländer, Isab., Postbeamtin. 3
3 *Schöner, St., Maler-, Tünch.- u. Lackmstr. R 0, 1
Hagel, Dorothea, Witwe. 0
Förster, Karol., Zeichenlehrerin. 0
Hallensleben, Hed., Priv. 1
Kiener, E., Eisenbahninspektor a. D. 1
Schulz, Marg., Lehrerswitwe. 2
Träger, Otto, Studienprofessor am Konservat. der Musik. 2
Hahn, Heinr., Notariatssekretär. 3
Feldt, Johanna, Witwe. 3
Liebler, E., städt. Rechnungskommissär. 3
Liebler, J., Stadtobersekretär. 3
Metz, Helene, Oberamtsrichterstochter. 3
4 (Schöner, Stephan.)
Reinhard, Bab., Privat. 0
Söder, Mich., Kassenoberoffiziant. 1
Hamm, Karl, Postinspekt. 2
Schumann, Lidwina, Telephonistin. 3
Lorenz, Nik., Glasermstr. 3
Rückgebäude:
Vogel, Christ., Wagnermeister (Werkstätte). 0
Braun, G., Lohnkutscherei-besitzer. 0
Beck, Alb., Buchdrucker. 1
Langhirt, Albertine, Priv. 1
5 (Stadtgemeinde.)
Maier, K., Schreinermst. 0, 2
Hart, A., Schuhmacher. 0
Wettinger, Eva, Notar.-Buchhalterswe. 1
Fehrer, G., Feldweb. a. D. 1
Fehrer, Anton, Schreiber. 1
Lurz, Eduard, Gärtner. 2
Schnabl, M., städt. Arbeit. 3
Brust, Karl, Bildhauer. 3
Bernreuther, H., Chauff. 3
6 (Joa, Fritz, Amerika.)
Schöppner, Aug., Privat. 0
Gehring, J., Oberpostinspektor. 1
Gehring, Elisabeth, Postassistentin. 1
Maier, Johanna, Amtsrichterswe. 2
Fischer, Gg., Postassistent. 3
Bauer Anna, Witwe. 3
Ackermann, W., Kaufm. 3
Rückgebäude:
Bichtel, Leo, Postass. a. D. 0
Schneider, K., Tüncher. 0
Dittmeier, Mart., Bahnassistent. 1
Löffler, Alw., Witwe. 1
Klopf, Gretch., Privatiere. 2
Reinhart, Hans, Vertragsangestellter. 2
Vogel, Chr., Wagnermstr. 2
Diethmann, Apoll., We. 2
8 (Pfeuffer, Johann.)
Fritz, Anna, Lehrerswe. 0
Geyer, Gg. Anton, pens. Lehrer. 0
Englert, Jak., Privatier. 1
Englert, Aug., Kaufm. 1
Weber, O., Landgerichtsdirektorstochter. 1
Künzer, O., Hilfspostschaff. 1
Stephan, Joh., Rechnungsrat a. D. 2
Lippert, A., Oberlehr. a. D. 2
Lippert, M., Kaminkmstw. 2
Lorenz, Marg., Witwe. 3
Grosch, Karl Gustav, Rechnungskommissär. 3
Bauer, M., Agentenwe. 3
Bauer, Wilh., Damen- und Herrenschneider. 3
10 Kern, Fridol., Schneidermstr. 0
Ullrich, Maria, Stadtschulratswe. 0
Schirmbeck, Karl, Oberregierungssekretär. 1
Düll, M., Oberlehrer. 1
Kämpf, Auguste, Priv. 2
Rosenbusch, L., Weinagenturen. 2
Reinhardt, J., Schreinermeister. 3
Schmitt, Gg., Schreiner. 3
12 Behr, Vinzenz, Metzgermstr. 0
Ibel, Gust., Postinspekt. 0
Kopisch, F., Ober.-Insp. 1
Beyer, Fr., Flurbereinigungs-Amtmann. 1
Mühl, Dr. M., Studienr. 2
Beck, Frida, Privatiere. 2
Salb, Mar., Postbetr.-Ass. 2
Schrittenlochner, Hans, Oberkommissär. 2
Astel, Dr. Gg., Reg.-Rat. 3
Rauh, Hans, Steuerinsp. 3
Schierlitz, Fanni, Reg.-Ratswe. 3
Ludwig, G., Hausmstr. 4
Geßner, H., Schreinermstr. 4
14 (Kratz, Hans.)
Kömm, Eva, Privatiere. 0
Stumpf, M., Oberpostsek. 0
Ramb, R., Oberzollsekr. 0
Vogel, Adolf, Volksschullehrer. 1
Hörath, Andr., Staatsbank-Kassier. 1
Reder, Elisabeth, Notarswitwe. 2
*Stieß, Ernst Ludw., Kfm. Teilh. d. Fa. Würzb. Kohlenhandelsgesellschaft. 2
Mechler, Ad., Prokurist. 3
*Brand, F., Prokurist. 3

Wöller-Gasse[1]).

(IV. [Neumünster-] Bezirk. Verbindet die Dominikanergasse mit dem Grabenberg.) E 3.

[1]) Früher Wollenslagergasse, dann Wöllenergasse genannt. Die Bewohner derselben beschäftigten sich früher hauptsächlich mit Wollbereitung.

1/3 *Stang, Eduard, Zuckerwarenfabrik. 0, R 1
Geisel, Auguste, Damenschneiderin. 1
Gotty, A., Filialleiterin. 1
Stühler, Marg., Witwe. 1
Versl, Karl, Fabrikant. 2
Brehm, M., Weißnäherin. 2
*Stang, Chr., Fabrikant. 3
Anzer, Sophie, Näherin. 4
Rückgebäude:
Beck, Marg., Strickerin. 0
Schmidt, Anna, Inv.-R. 0
Kneuker, K., Metzgermw. 0
Kramer, B., Schuhmach. 0
*Stang, A., Fabrikant. 1
Stang, Babette. 2
Erk, Hans, Bankbeamt. 3
Schmitt, Betti, Näherin. 3
2 (Weigand, M., Amerika.)
Leipold, Helene. 1
Böttcher, Anna, Arbeit. 1
Wildmeister, Joh. Adam, Glasermstr. 2
Bayer, Kath., Wäscherin. 2
4 Weigand, A., Bäckermeister u. Weinwirt. 0, 1
Schwind, Gg., Pelz-Gerberei, -Färberei und -Handel. 0
Witscher, Andr., Holzbildhauer. 0
Bader, Br., Metzger. 1
Trautner, S., Tapezierer. 2
Heller, Dora, Weißnäher. 2

[1]) „Beim roten Hahn zur Gans am Spies".
[4]) „Curie Himmelskrone".

Heller, J., Elektromont. 2
Riedel, Anna. 3
Graf, Ad., Bahnbedienst. 3
Schneider, Therese, Köchin. 3
5 (Kuhn, Josefa.)
Albert, Anna M., Witwe. 0
Bachfischer, G., Eisenbahnschaffner. 0
Schneider, Th., Gärtner. 0
Feser, Andr., Pensionist. 1
Martin, Albr., Schneider. 1
Fleischmann, Kath., We. 1
Renker, Fritz, Gärtner. 1
Wagenhäuser, J., Arbeit. 2
Englert, Joh., Taglöhner. 2
Schmitt, Gg., Monteur. 2
Schmitt, Max, Hilfsarb. 2
Siedler, Rich., Dachdecker. 2
6 *Metzger, M., Metzg. 0, 1
Mai, Mich., städt. Arbeit. 0
Kuchenmeister, K., Witwe. 2
Kuchenmeister, Karl, Hoteldiener. 2
Baumann, J., Postassist. 3
7 Antlitz, J., Schuhmmstr. 3
Endres, Andr., Arbeiter. 0
Weippert, Georg, städt. Spengler. 1
Gerner, Marg., Witwe. 1
Antlitz, Ed., Eisenbahngeh. 2
Abenstein, Adalb., Feuerschmied. 3
8 Sauer, Ed., Möbelfabrikant. 0, 1, 2, 3 u. R
Rückgebäude:
Schwab, Hans. 1
Wieland, Fr., Holzhändl. 1
Schmitt, Karl, Eisenbahnbetriebsassistent. 2
Messerer, J., Gewerksch.-Sekretär. 2
9 (Kraus, Georg.)
Kiesel, Gg., Sägenfeiler. 0
Hostombe, Joh., Lagerist. 0
Ludwig, G., Werkmstr. 1
Halbleib, Christ., Wein- u. Spirituosenhändler. 2
Weth, Maria, Pensionist. 3
Rückgebäude:
Stumpf, J., Schriftsetzer. 1
Wegert, Simon, Taglöhn. 1
Werbach, J., Schneid. 2
Wilm, Osk., Schreiner. 3
Leiser, K., Inv.-R. 3
10 Dittmann, Christine, Produktenhandlg. 0, 1, 2
11 (Kath. Gesellenhausstiftung.) *Kth. Gesellenverein, Vereinshaus. 0
*Betz, A., Wirt u. Hausmeister. 1
Hartmann, M., Schneidermstr. 2
Hofmann, Mich., Ger.-Obersekretär. 2
*Bernhard, Fz., Friseur u. Parf.-Geschäftsinh. 3
Brönner, G., Postassistent a. D. 3
Guggenberger, P., Fabr.-Schmied. 4
12 (Schwab, Johann.)
Riedner, Karl, Messerschmied u. Schleifermstr. 0
Rumetsch, Hans, Büttner. 1
Faulstich, Julie, Verkäuf. 2
14 Rehehäuser, Christ. fr. Gastwirt. 1
Schneider, Wilh., Mont. 2
Gorg, Jos., Möbelpacker. 3
16 (Kohles, Josef, Gastw.)
Stecher, Gg., feine Maßschneiderei. 0
Steinmüller, K., Maler. 0
Igler, Gottfr., Schreiner. 0
Klapholz, Moses, Kaufm. 1
Ditter, Anna, Witwe. 1
Ulrich, Adam, Händler. 2
Seibold, M., Lagerarb. 2
Pechtoldt, B., Arbeiterin. 2
18 (Heim, Josef.)
Dippert, Florian, Küfer. 0
Rückel, Ad., Tüncher. 1
Schneider, P., Stat.-Geh. 1
Rauch, Kath., Inv.-R. 1
Maier, Jos., Stationsgeh. 2
Walz, M., Postassistentenwitwe. 2
Mensch, P., städt. Arbeit. 3
Schreiber, E., Müller. 3
Seufert, Alex., Schneidermeister. 4
Hohmann, Karl, städt. Gasarbeiter. 4
19 (Kath. Gesellenhausstiftung.)
Eirich, Ad. Edm, städt. Beamter. 0
Barthel, Paul, Buchdruckmaschinenmstr. 1
Baumann, G., Arbeiter. 2
Hofmann, K., Büttnermeister (Werkstätte). R
Kindshuber, Florian, Büttnerei u. Faßhandlg. (Werkstätte). R
20 Ostberg, Mar., Metzgermeisterswe. 1
Kindshuber, Flor., Faßhandlung. 0
Geitz, Joh. Gg., Schäftenmachermstr. 2
Fuchs, Franz Jos., Bahnarbeiter. 3
Pfisiner, J., Bahnarbeiter. 3
Schneider, L., Friseur. 3
21 Vorndran, Christine, Schuhmachermeisterswe. 2
Reichelmann, Paul, Arb. 0
Walder, Marie. 1
Neidl, Josef, Schuhmacher. 1
22 Müller, Mich., städt. Arbeiter. 2
Rupprecht, Johann, städt. Arbeiter. 0
Drößmar, Ed., Schneider. 1
23 (Faulstich, K., Schlossermeister.)
Menig, Fritz, Arbeiter. 1
Ingold, Fritz, Reisender. 1
Kraus, Max, Schriftsetz. 2
Schittig, Fritz, Schriftsetz. 2
Menig, Emilie, Näherin. 3
Krug, Ludwig, Arbeiter. 3
Seidel, W., Schaffner. R 0
Prien, M., Kontoristin. R 0
24 Schäffner, Johann, Schmied. 2
Müller, Joh., Maschhgeh. 0
Lennert, Simon, Hausdiener. 0
Göpfert, Josef, Versich.-Beamter. 0
Wiedemann, Hans, Stadtbaumstr. 1
Kaiser, Ad., Vers.-Anw. 1
Reuther, J., Schneiderm. 2
Wirsing, Leo, städt. Laboranten-Assistent. 2
25 (Tröber, Otto.)
Beßler, Ferd., Schreiner. 0
Giegerich, Karl, Oberpostsekretär. 1, 2
Weisenseel, M., Kaufm. 2
Grabinger, Eva, Arbeiter. 2
Eckert, Anna, Witwe. 3
Mirling, Jul., Näherin. 3
Hummel, Magd., Witwe. M
Gröbel, A., Buchdruckereiteilhaber. R
26 (Müller-Schiedmayer.)
Kramer, Nik., Stukkateur. 1
Wahler, Franz, Agent. 2
28 (Goldstein, Selma.)
Grohganz, A., Arbeiterin. 0
Mohrmann, M., Zugeher. 1
Reisweber, Aug., Vertret. 2
Reisweber, M., Witwe. 2
Hotz, Konr., Schuhmachermeister. 2
Herold, Marie, Inv.-R. 3
Müller, Bab., Inv.-R. 3
Hofbauer, Nik., Lackierer. 3
30 (Meiers Erben.)
Gentzsch, Fr., Zeichner. 0

Lehrmann, K., Näherin. 1
Schmidhammer, Stephan, Schneider. 2
32 Viernickel, M., Wtw. 2
Kahl, Joh., Schuhmacher. 0
Brückner, Ernst, Arbeiter. 1
4 (Stadtrat.) (Lagerpl.)

Wörth-Straße [1]).

(X. [Zellerau-] Bezirk. Führt von der Jägerstr. nordw. gegen den Main zu.) B 2 3.

[1]) Zur Erinnerung an den großen Sieg bei Wörth (1870), an dem unsere hiesige Garnison in hervorragender Weise beteiligt war.

3 Hochrein, Br., Kaufm. 0
Hench, Alex., Techniker. 0
Schneider, Franz, Maschinenschlosser. 0
Hahn, Steph., Inv.-R. 1
Baldauf, J., Schneiderm. 1
Abersfelder, Karl, Steuerbetriebssekretär. 1
Schäfer, Babette, Witwe. 1
Kilian, Joh., Bierbrauer. 2
Kilian, Joh., Vertreter. 2
Hummel, Fritz, Postsekr. 2
Schäflein, K., Oberküfer. 2
Vogentanz, A., Schreiner. 3
Nockmann, Heinr., Elekt.-Monteur. 3
3a *Winter, Theod. Ant., Malermstr. 1
*Winter & Hammer, Tüncher-, Maler- u. Lackierergeschäft. 0
*Nordbayer. Einkaufs- und Lieferungsgenossenschaft der Maler, e. G. m. b. H. (Lager u. Bureau). 0
„Malag", Südd. Akt.-Ges. für Malerbedarf (Geschäftsst.) 0
Müller-Schiedmayer jr., Erwin, Pianofortefabr. 2
5 (Rüthlein, Karl.)
*Thoma, M., Milchgesch. 0
Eitel, Heinr., Zuschneider. 0
Miltner, Jos., Brauer. 1
Engert, F., Kanzleiassist. 1
Karg, Frz., Reichsbankgeldzähler. 1
Kohl, Jakob, Reichsbankgeldzähler. 2
Schuhmacher, M., Witwe. 2
Deppisch, Eugen, Steinh. 2
Grein, August, Büttner. 3
Weitner, Gg., Maschinist. 3
Rückgebäude:
Dütthorn, Georg, Schuhmachermstr. (Werkst.). 0
Rettig, Jak., Zimmerm. 0
Molitor, Marie, Witwe. 0
Feser, Seb., Zugführer. 1
Schmäling, B., Witwe. 1
Schieder, E., Bierbrauer. 1
Lunz, Joh., Postbedienst. 2
Kuhn, Andr., Brauer. 2
Kaiser, Robert, Tapezier. 2
7 Klüg, Val., Vertret. 2
Rauch, Ferdinand, Steinmetzpalier. 0
Bonfig, Oskar, Finanzbeamter. 0
Röther, Karl, Hauptlehrer. 1
Dorrer, Bab., Witwe. 1
Schmidt, Hans, Oberlokomotivführer. 2
Deppisch, Jos., Vertret. 2
Hartmann, K., Stat.-Geh. 3
8 (Leipold, Aquilin)
Stahl, Marg., Inv.-R. 0
Jansen, W., Schneiderm. 0
Eschenbacher, G., Reisend. 1
Eberlein, J., Schreinerm. 1
Löhr, Donatus, techn. Aufsichtsbeamter. 2
Liebler, Frz., Gemeindebeamter. 2
Döring, Pankraz, Agent. 3
Weber, Alois, Kaufm. 3
Bachmann, E., Kaufm. 3
9 (Reichspostbaugenossenschaft.) (Neubau).
9a (Reichspostbaugenossenschaft.)
Hanf, Joh., Oberpostisch. 0
Molitor, Val., Postbetriebsassistent. 0
Kronewitter, Joh. B., techn. Postinspektor. 1
Schmitt, Jos., Postsekr. 1
Rüdinger, F., Postvrakt. 2
Müller, Hans, Vertragsangestellter. 2
9b (Reichspostbaugenossenschaft.)
Schauer, Andr., Oberleitungsaufseher. 0
Weber, Martin, Oberleitungsaufseher. 0
Willacker, Vikt., Postsekr. 1
Barthelmes, Helene, Maschinenmeisterswe. 1
Kolb, Gg., Postschaffner. 2
Nickel, P., Oberpostschaffn. 2
9c (Reichsfinanz-Verw.)
Schierlinger, Frz., Oberzollamtmann. 0
Vollath, Jos., Zollinsp. 0
Fehr, Edmund, Oberstleutnant a. D. 1
Schnebel, K. Zollamtm. 1
Hannwacker, Jos., Major a. D. 2
Knauer, Robert, Obersteuerinspektor. 2
10 (Albert, Max.)
Scheiner, Leo, Bautechn. 0
Kölle, Anna, Spezereigesch. 0
Vogt, Amalie, Witwe. 0
Vogt, Josef, Küfer. 0
Spießl, Joh., Bierbrauer. 0
Schirmer, Anna, Privat. 1
Decker, Dr. Gg., Physik. 1
Hagen, H., Buchhalter. 1
Schubert, F., Rechnungsführer. 1
Kaiser, Karl, Privatm. 2
Lenz, Kaspar, Büttner. 2
Morstadt, Maria, Privat. 2
Schießl, Ludwig, Postpraktikant. 2
Häußler, Kath., Witwe. 3
Werner, M., Inv.-R. 3
Schnell, Jakob, Bierführ. 3
11 (Reichsfinanzverw.)
Reuß, Ad., Zollinspektor. 0
Bachmann, Jos., Obersekr. 0
Wolf, Ant., Obersteuersekr. 1
Ruff, H., Oberreg.-Sekr. 1
Fittus, J., Obersteuersekr. 2
Weig, Ed., Steuerinspekt. 2
(11a Reichsfinanzverw.)
Klier, J., Oberverw.-Sekr. 0
Ring, Jos., Obersekr. 0
Mulfinger, Balt., Reg.-Sekretär. 1
Ahlborn, Otto, Oberverw.-Sekretär. 1
Benner, K., Oberkassensekr. 2
Schwab, F., Verw.-Assist. 2
12 Hofmann, A., Schreinermstr. 1
Müller, Ernst, Schneider. 0
Hüttner, Alois, Registraturassistent. 0
Pahl, August, Klein-R. 1
Stamminger, A., Witwe. 1
Weigand, Paul, Vertr.-Angestellter. 1
Mahr, N., Kontrolleur. 2
Beck, Sophie, Kontoristin. 2
Leykam, Adam, Büttner. 2
Heinz, Gg., Schreiner. 3
Heinz, Mich., Buchhalter. 3
Bauer, Sebast., Brauer. 3
Heß, Ignaz, Bäcker. 3
13 (Reichsfinanz-Verw.)
Heeß, Karl, Oberzollamtm. 0
Blaß, Andr., techn. Reg.-Oberinspektor. 0
Weisensee, Chr., Ober-Reg.-Rat. 1
Lieblein, Heinr., Oberzollamtmann. 1
Hoffmann, V., Oberzollamtmann. 2
Degner, Karl, Oberzollamtmann. 2
14 Voegler, Dr. Anton, Buchdruckereibesitzer. 1
Ulm, Leonh., Zollbeamter. 0
Fleckenstein, W., Registratur-Assistent. 0
Keß, Johann, Büttner. 1
Baumeister, Hans, Eisenbahnoberinspektor a. D. 2
Waak, F., Reg.-Obersekr., Zahlmstr. a. D. 2
Meining, Mart., Bierführ. 3
15 (Reichsfinanz-Verw.)
Wald, K., Kanzleisekretär. 0
Weigert, Jos., Registrator. 0
Brönner, A., Oberzollsekr. 1
Holzinger, Ernst, Finanzamtmann. 1
Büttner, Alfred, Obersteuersekretär. 2
Eckert, H., Obersteuersekr. 2
17 (Reichsfinanz-Verw.)
Möst, Andreas, Obersteuerwachtmstr. S
Ahles, Andr., Obersteuerinspektor. 0
Weinlein, Hans, Zollsekr. 0
Daut, Hans, Obersteuerinspektor. 1
Rieger, P., Reg. Baurat. 1
Kern, F., Oberregistrator. 2
Scheinhof, Gg., Maj. a. D. 2
19 (Reichsfinanz-Verwaltung.)
Donhart, Matthias, Amtsgehilfe.
21 (Staatsärar.)
Schröder, Dr. med. Osk., Stabsarzt. 0
Bauer, Otto, Leutnant. 0
Scherpf, Dr. med. Herm., Stabsarzt. 1
Klüg, Ernst, Oberleutn. 1
Eisenmann, Mich., Verw.-Sekretär. 1
23 (Staatsärar.)
*Hauptversorgungsamt Würzburg (Geschäftsz.). 0, 1
Megner, J., Amtsobergeh. 0
*Versorgungsamt Würzburg (Geschäftszimmer) 1, 2
Ellert, Wilhelm, Oberregierungsrat, Oberstleutnant a. D. 1
Bogenberger, M., Verw.-Oberinspektor. 1
Reiland, Jul., Reg.-Rat. 1
Dietz, Alf., Reg.-Inspekt. 1
*Versorgungsamt Würzburg (Geschäftsz.). 1, 2
Gebäude 9 c:
*Orthopädische Versorg.-stelle (Geschäftsräume).
Deutsche Orthopädische Werke, G. m. b. H. Werk Würzburg (Geschäftsr.). 0
25 (Staatsärar.)
*Gesell, Gustav, Registr. 0
Langer, Joh., Oberlagermeister. 0
Schuppel, J., Obermasch. 1
Scheler, Max, Schäftem. 1
Konrad, V., Eisenbahnassistent. 1
Weininger, Hs., Steuerassistent. 1
Rickert, Gg., Werkführ. 2
Wiesner, Valentin, Mil.-Anwärter. 2
Haupeltshofer, Lorenz, Militär-Pensionist. 2
Helmpardamus, Else, Steuerassistentenwe. 2
36 *Pfannes, Andreas, Architekt u. Baumstr. 0, 1
Pfannes, A., Bauführer. 0
*Lörner, Adolf, Teilh. d. Fa. Lörner & Schenk. 0
Rückgebäude:
Schneider, Ad., Faktor. 0
Schmitt, Val., Eichgehilfe. 0
Maul, Georg, Fuhrmann. 0
Dellert, Leonh., Metzger. 1
Froschmaier, Jak., Stellwerkmstr. 1
40 (Speidel, Kaufmann, Dürrbach.)
Renker, B., Gärtnereipächterin. 0
Renker, Gg., Gärtnermstr. 0
Thee, Andreas, Architekt. 1
—*Unterfränk. Bauhütte Würzburg, soziale Baugesellsch. m. b. H. (Bureau).

Wohlfahrt-Gasse.

(V. [Dom-] Bezirk. Verbindung d. Domstr. [vom Vierröhrenbrunnen aus] mit d. Franziskanergasse.) DE 4.

1 *Götz, Mich., Gastw. z. „Würzburgerhof". 0, 1, 2
Gernert, Ant., städt. Lohnlistenführer. 3
Schwab, Frz., Steinmetz. 3
3 (Landauer, August.)
Mitnacht, Elise, Gastwirt. 0
Hellbach, Maria, Witwe. 0
Wackenreuter, Jos., Altwarenhändler. 1
Baader, Marg., Pension. 1
Baader, Betti, Damenschneiderin. 1
Katzenberger, Hans, Obsthändler. 1
Hinterland, J., Musiker. 2
Müller, Antonie, Witwe. 2
Striesler, Gotth., städt. Gasaufnehmer. 2
Markert, K., städt. Arbeit. 2
Häßner, Th., Tapezier u. (Dekorateur) Werkst.). R 0
4 Dimmerling, August, Privatier. 1
Richtmüller, Ernst, Bäckerei „Spezial". 0
Behringer, Hr., Kolonialwarengroßhdlg u. Agent. 0
Wick, J., Dentist u. Friseur (Laden). 0
Hofmann, Jos., Hilfsarb. 1
Grünewald, M., Korbm. 1
Hering, Otto, städt. Arb. 1
Mees, Dora, Näherin. 2
Kelber, Marg., Witwe. 2
Hemmrich, Andr., Maler- u. Lackierermstr. 2
Merk, Anton, Gärtner. 2
Seitenbau:
*Meth, Josef, Kaufmann. 0
Sattig, Jos., Schneiderm. 1
Seidel, Viktor, Kaufm. 3
Hausknecht, Jos., Gärtn. 3
Krettner, Veit, Polizeiwachtmstr. 3
Lößel, Marg., Bahnarbeiterswe. 3
Ottmüller, Steinhauer. 3
5 *Küttenbaum, L., Bau- u. Kunstschlosserei, i. F. B. Küttenbaum (Werkstätte u. Kontor). 0, 1
Kütt, Kath., Näherin. 1
Kütt, Elise, Näherin. 1
Lechner, Heinr., Kutscher. 2
Käfiner, Karl, städt. Arb. 2
Rückgebäude:
Pfriem, Joh., Arbeiter. 1
Stegmaier, Luise, Witwe. 2
Friedrich, Joh., Schreiner. 1
Meinhart, Heinr., Musik. 2
Haas, Heinr., Kutscher. 2
6 *Marx, Ida. 2
*Stern, Herm., Kolonialwarenhandlung. 0, 2
Reichert, Maria, Wäsch. 0
Oehler, Gg., Arbeiter. 0
Glanzberg, S., Reisender. 1
Heilig, Paul, Fensterputz. 1
Judäa, Emma, Zugeher. 3
7 *Burger, G., Metzgm. 0, 1
Gernert, Nikol., Kellner. 0
Rehm, Ambros, Monteur. 0
Falk, Babette, Klein-R. 1
*Bayer. Viehverwertung München (Geschäftsst.). 1
Dehm, Andr., städt. Leichenbeschauer a. D. 2
Dehm, Anna, Damenschneiderin. 2
Gloß, Kilian, städt. Arb. 2
Rückgebäude:
Schneider, K., Schreinermeister. 1
Schmitt, Jos., Eisenbahnbediensteter. 1
Mehler, Gust., Maschinenhausgehilfe. 1
Herrlein, M., Schneiderm. 2
Scheidl, G., Witwe. 2
Benkert, Hrch., Buchh. 2
Schmidt, Fried., Elektriker. 3
Schmidt, A., Pensionist. 3
8 Ruttor, A., Buchbm. u. Schreibwarenhändler. 0, 1
Martin, F. N., i. Fa. C. Martin, Herd- u. eisern. Kunstkultusindustrie. 0, 1
Martin, Mathilde. 1
Keller, Karl, Bildhauerei u. Schreinerei (Werkst.). 0
Baumann, L., Schreiner (Werkstatt). 0
Schuff, J., Schuhmachm. u. Schuhwarhdlr. (Lad.). 0
Machui, Christ., Sattlermeisterswe. 1
Then, Nikolaus, Bruderschaftsdiener. 1
Reith, Frida, Obersteuersekretärin. 1
Frauk, G., Kammermusik. 2
Wiesmann, M., Milchhändler. 2
Fuß, Friedr., Oberkelln. 2
Ehle, Richard, Lackierer. 2
Krönert, L., städt. Arbeiter. 2
Haffenrichter, A., Buchdruckerswe. 2
Nebengebäude:
Beck, Adolf, Zuschneider. 1
Fischer, Therese, Musikinstrumenten-Geschäftsinhaberin. 2
9 Roßmann, Elise, Kolonialwarenhändlerin. 0, 1
Roßmann, Mich., Bankbeamter. 1
Schwab, Kunig., Witwe. 1
Bohnengel, A., Buchdruck. 2
König, Heinr., Wächter. 3
11 *Strauß, H., Metzgermstr. 0, 1
*Haumacher, M., I. Berliner Neuwäscherei. 0, 1
Seeberger, Karl, Kaufm. (Laden). 0
Fuchs, Josef, Geflügelhdl. 1
Sohn, Bab., Trödlergeschäftsinhaberin. 2
*Rügamer, Josef, Glas-, Gebäude- u. Straßenreinigungs-Unternehm. 2
Michel, Mina, Rentnerin. 3
Gaßner, Ant., Lackierer. 3

[4]) „Zum Wolfhart", der wahrscheinlich der Straße den Namen gab.

[8]) „Zur Sauerschenke".

Wolfram-Straße [1]).

(II. [Hauger-] Bezirk. Verbindung von der Kapuzinerzur Ludwigstr.) F G 3.

[1]) Benannt nach dem einen der beiden Brüder Wolfram und

Rüdiger Teufel (Tüfel), die ihren zwischen der Kapuziner- und Ludwigstraße gelegenen Garten zur Erbauung eines Klosters (Kartause) stifteten (Heffner II. Aufl. S. 48), und welche sich auch durch reichliche Schenkungen an das Bürgerspital verdient gemacht haben (Heffner S. 70).

1 (Eltz, Josef.)
Hummel, K., Kunstmaler. 0
Kregler, Magdal., Rentn. 0
Henning, Karl, Oberpostschaffner. 0
Beckers, Dr. med. H., Arzt. 0
*Gutmann, Eug., Schuhfabrikant. 1
Schultes, Joh., Versicherungsinspektor. 2
Schultes, Elise, Hauptlehr. 2
Voullié, Alfred, Kaufm. 2
*Obermayer, J., Weingroßhändler. 2
*Obermayer, Dr. Leopold, Diplom.-Kaufmann. 2
Vollkommer, A., Kaufm. 3
Rügmer, M., Arztswe. 3

3 (Gutmann, Josef.)
Seifert, H., Maschinenm. 0
Jäger, Karl, städt. Beamt. 0
Hofmann, Josa, Lehrerin. 1
Müller, Gg., Studienlehr. 1
*Heller, B., Redakteur u. Verleger. 2
Heil, Otto, Kaufmann. 3
Heil, Alois, Offiziant a. D. 3

4 (Schmiedel, A., Priv.)
Welz, Mich., Häfnermstr. 0
Beck, J., Subdirektor. 0
*Burckhard, Univ.-Prof. Dr. G., Privatfrauenkl. 1, 2
Gößwein, K., Eisenbahninspektor. 3
Steigerwald, Helene, Privatiere. 3

5 (Seel, Dr. Anna.)
Trabert, A., Landrichterstochter. 0
Nöth, Josef, Privatmann. 0
Schwab, Th., Kaufmsw. 1
Goßmann, A., Oberamtsrichterswe. 1
Hußlein, K., Lehrerswe. 2
Nüßlein, P., Oberlokomotivführer a. D. 2
Jobst, Robert, Kaufmann. 2
Dauber, Dr. Joh., Direkt. d. städt. Handelsschule. 3
Edel, Elisabeth, Bahninspektorswe. 3
Schäfer, Joh., Zugführer. 3
Rückgebäude:
Wöhrer, Gebr. Installations- und Spenglerei-Geschäft. 0
Fries, Dora, Arbeiterin. 1
Schäfer, Joh., Schuhm. 1
Mützel, J., Zigarrenm. 2
Schäfer, Joh., Zugführer. 2
Schmitt, Joh., Schuhm. 3
Zübert, Lor., Schuhm. 3
Schäfer, K., Postbedienst. 3
Rittmann, Kunig., Arbeit. 3

6 (Schmiedel, A., Priv.)
Hofmann, H., Friseur, Chirurg u. Masseur. 0
*Brod, Dr. med. Michael, Facharzt f. Chirurgie. Chirurg. Privatklinik. 1, 2
Ficht, Julie, Landg.-Obersekretärswe. 3
Dietmann, D., Näherin. 4

8 Schmiedel, A., Privat. 1
*Drescher, F., & Reichart, G., Buchdruckerei (Geschäftsräume). 0
Popp, Laura, Lehrersw. 0
Brunner, L., Oberpostsch. 1
Burkhäuser, D., Damenschneiderin. 2
*Horn, Eduard, Landesproduktengroßhändler. 2
Stöcklein, Gg., Inv.-R. 2
Brenner, B., Oberexpeditorswe. 3
Schwind, J., Postsekretär. 3
Hufgard, W., Pensionist. 4

Wrede-Straße[1]).

(X. [Zellerau-] Bezirk. Zweigt rechts von der Frankfurterstr. ab.) A 3.

[1]) Benannt zur Ehrung des fr. b. 9. Inf.-Regts. „Wrede" u. zur Erinnerung an das im Jahre 1903 gefeierte 100jährige Jubiläum dieses Regiments.

2 Kehlmaier, A., Landwirt. 0
Müller, Wolfgang, städt. Lagerarbeiter. 1
Lindert, Marie, Arbeiter. 1
Scherf, Max, Schneider. 2
Schuhmann, P., st. Arbeit. 2

6 (Amlung, M. u. L.)
Ehnes, Ernst, Wagenaufs. 0
Sander, W., Steuerassist. 0
Wundling, L., Steuerinspektor. 0
Schlegelmilch, H., Kaufm. 1
Rothmund, Karl, Kaufm. 1
Schäffner, M., Kaufm. 1
Feuerstein, G., Oberbrau. 2
*Wagner, Georg, Teilh. d. Fa. Plettner & Wagner. 2
Müller, Friedr., Kanzleiassistent. 2
Muntsch, H., Buchhalter. 3
Reichert, Gg., Pensionist. 3
Roth, Ludw., Reisender. 3
Schneider, Ant., Monteur. 3
Bünner, Gg., Schmied. 3

6a (Schlegelmilch, Hans.)
Wenzel, Chr., Gartenbau.

8 (Rüttinger, Josef.)
Noderer, Gg., Möbelzeich. 8
Krampert, A., Werkführer. 0
Schneider, A., Betonarb. 0
Ullrich, Herm., Schreiner. 0
Wirth, Wilh., Gerichtsoffiziant. 0
Bertsch, Franz, Garn.-Verw.-Inspektor a. D. 1
Leutbecher, G., Obersteuersekretär. 1
Schultes, Otto, Kaufm. 1
Rieger, Viktoria, Handwerksmeisterswe. 1
Petschmann, A., Witwe. 1
Aschauer, R., Rentamtssekretärswe. 2
Witscher, L., Geschäftsführ. 2
Glaser, Bab., Kasernwärterswe. 3
Botz, Jos., Bildhauer. 3
Seitz, G., Oberpostschaffn. 3
Achtmann, Hugo, Kaufm. 3
Altendorfer, M., Zollobermachtmstr. 3
*Isenhardt, Aug., Kaufm. 3
*Isenhardt, G., Kaufm. 3
*Isenhardt, M., Hebamm. 3

10 (Rüttinger, Johann).
Keller, K., Bureaudiener. 0
Hochreiter, K., Hufschm. 0
Hornung, H., Kassier. 0
Dörwang, Herm., Stallm. 1
Sack, Emil, Elektrotechn. 1
Dörr, Heinr., Postassist. 1
*Süß, A., Darmgroßhdl. 2
Pölsterl, Gg., Brauer. 2
Dittmer, Rosa, Damenschneiderin. 2
Beßler, Jak., Bierführer. 2
Helfrich, Hans, Masch.-Schlosser. 2
— ***Wösch,** Fr., Fabrikant (pyrot. Fabrik). 0, 1

33 (Stadtgemeinde.)
Gumbert, M., Kalkulator. 0
Leipold, Michael, Maschinenschlosser. 0
Koch, Konr., Taglöhner. 0
Tyrach, Paul, Handlung. 0

33 a (Stadtgemeinde.)
Herbert, Ant., Schreiner. 0
Oetzel, Alois, Postschaffn. 0
Friedrich, J., Militäranw. 0
Neumeier, Gg., Büttner. 0

33 b (Stadtgemeinde.)
Jung, Aug., Magazinier. 0
Brunner, H., Schneiderm. 0
Pfister, Joh., Postassistent. 0
Vey, Rich., Oberkellner. 0

35 (Stadtgemeinde.)
Fink, B., Oberpostschaffn. 0
Kraft, Anton, Obersteuerwachtmeister. 0

35 a (Stadtgemeinde.)
Seuferling, M., Buchh. 0
Herold, Marie, Monteurswitwe. 0
Eydel, G., Schneidermstr. 0
Eydel, Georg, Bauführer. 0

35 b (Stadtgemeinde.)
Zoller, Eug., Bahnarbeit. 0
Hofmann, Adolf, Postbetriebsarbeiter. 0
Helferich, Klem., Telegr.-Handwerker. 0
Hertlein, Ludwig, Orthopädie-Mechaniker. 0

35 c (Stadtgemeinde.)
Brenner, Emilie, Witwe. 0
Fili, Fried., Schreinergeh. 0
Brenner, J. Otto, Packer. 0
Leimeister, M., Fahrradh. 0
Beck, Gg., Wagenaufseh. 0
Flatter, Andr., Kalligraph. 0

Ysenburg-Straße[1]).

(X. [Zellerau-] Bezirk. Westlich vom Oekonomiehofe Moskau.) B 1 2.

[1]) Benannt nach dem ersten Inhaber des 9. Inf.-Regts., Generalleutnant Gg. Aug. Graf Ysenburg-Büdingen.

1 (Staatsärar.)
Brust, G., Zolloberwachtmeister. 0
Heidenreich, Heinr., Mil.-Anwärter. 0
Loibl, Joh., Mil.-Anw. 0
Hering, P., Obergefreiter. 0
Stein, H., Unterwachtmstr. 1
Petter, Ernst, Mil.-Anw. 1
Redwitz, H., Unterwachtm. 1
Müller, Karl, Mil.-Anw. 1
Neupert, Gg., Obermusikmeister a. D. 2
Kern, Gg., Mil.-Anw. 2
Lippold, M., Mil.-Anw. 2
Meßemer, Chr., Obersekr. 2

3 (Staatsärar.)
Bocklet, A., Unteroffizier. 0
Butz, Josef, Lagermstr. 0
Ehrhardt, Alb., Mil.-Anw. 0
Schuster, Jak., Kantinenpächter. 0
Krämer, Aug. Art.-Wachtmeister. 1
Herrmann, H., Mil.-Anw. 1
Rüttinger, A., Waffenmstr. 1
Walter, Ludw. Mil.-Anw. 1
Kraus, Stef., Waffenmstr. 2
Raunser, Friedrich, San.-Unteroff. 2
Fröhlich, Heinr., Waffenmeister. 2
Eßl, P., Oberfeuerwerker. 2

5 (Staatsärar.)
Aufsetz, Hermann v. u. z., Leutnant. 0
Bartenstein, Unterwachtmeister. 0
Hecht, Hans, Wachtmstr. 0
Albert, Joh. Unterwachtmeister. 0
Schipper, Heinrich, Postschaffner. 1
Heinrich, Edm., Unteroffizier. 1
Theis, Karl, Steuerassist. 1
Malsen-Ponikau, Kurt v., Leutnant. 1
Hertlein, Richard, Unteroffizier. 2
Sauerbrey, Alois, Mil.-Anwärter. 2
Thoma, Heinrich, Oberwachtmstr. 2
Graser, Fr., Obergefreit. 2
Hellberg, Rudolf, Oberfähnrich. 3
Brandner, G., Bahnassist. 3
Kunzmann, A., Mil.-Anw. 3
Grimm, Jos., Obergefreit. 3
Drexler, P., Oberwachtm.
Strobel, Fritz, Wachtmstr.
Brehm, Karl, Mil.-Anw.

Zeller-Straße.

(X. [Zellerau-] Bezirk. Geht von der alten Mainbrücke [Brückenberg] aus und zieht gegen Westen zur Frankfurterstraße.) C D 3 4.

1 (Hospitalstiftung.)
Hospitalkirche zu den 14 Heiligen.

2*Rüthlein, Gg., Fahrrad- u. Nähmaschinenhandlg. (Laden u. Werkstätte). 0, 1
Mark, Frz., Oberkellner. 1
Vornberger, Ph., Dienstm. 2
Brodrück, P., Hilfsarbeit. 2
Lang, Martin, Buchhalt. 2
Wilzbach, Phil., Brauereiarbeiter. 3
Müßig, A., Steuermann. 3
Martin, M., Haushält. 3

3 (Müllers Erben.)
*Pfauen-Apotheke. 0
*Winkler, M., Apothekenverwalter. 1

4 (Rüthlein, Untereisenh.)
Zehnter, Val., Metzgermst. (Laden). 0
Schindhelm, A., Schuhmachermstr. (Werkst.). 0
Dehner, M., Kurzwarenhändlerin. 0, 2
Firnekaes, Paula, Papier- u. Schreibwarengeschäft (Laden). 0
Roßmann, J., Milchg. 0, 1
*Schmucker, K., Kondit. 0, 1
Fritz, Jos., Pflasterermstr. 0
Straub, Wilh., Erdarb. 0
Ulherr, Alb., Hilfsarb. 1
Deppisch, Julius, Oberpostschaffner. 2
Mandel, Anna, Damenschneiderin. 3
Röder, Jos., Arbeiter. 3
Endres, Soph., Verkäuf. 3
Sendner, Gg., Arbeiter. 4

5 Baumann, K., Bäckermeisterswe. 2
*Hammelbacher, Oskar, Bäckereibes. u. Weinw. 0, 1
Abler, Franz, Aufkäufer. 1
Marabini, Gg., Oberkelln. 2
Reinhard, Adam, Kutscher. 3
Diehm, A., Schreiner. 3
Schmitt, Konr., Chauffeur. 4

6 Dertinger, H., Geschäftsreisender. 1
Ehmann, Fritz, Schuhm.-Meister (Laden). 0
Arnold, A., Friseur (Lad.). 0
Fersch, Anton, Molkereiproduktenhandlung. 0, 2
Konrad, W., Hufschmied. 3
Leitschuh, Frz., Herren- u. Damenschneider. 3

7*Hochrein, M., Gasthofbesitzerin u. Weinw. z. d. drei Kronen. 0, 1
Korbacher, Aug., Kriegsgerichtsrat. 2

8 (Helmerich, Dr., Bezirksarzt.)
Heil, R., Kaufmann, Inh. d. Niederl. Kupsch & Co. (Laden). 0
*Orientalische Tabak- u. Zigarettenfabr. Yenidze, Hugo Zietz (Lager). 0
*Kopp, Dr. med. Heinrich, Sanitätsrat, prakt. Arzt, Wundarzt u. Geburtsh. 1
*Ernsthal, K., Pferdehdl. 2
Henkel, Reg., Tierarztswe. 2
Höchst, Josef, Kaufmann. 2
Mark, Doroth., Witwe. 2
Bärnklau, Pet., Amtsgerichtssekretär. 3
Strobl, Augusta, Bahninspektorswe. 3
Jahn, Ludw., Postsekret. 4
Müller, O., Wagenmwe. 4

9*Beck, Georg, Kaufm., Inh. d. Firma J. G. Binder Nachf. 1
*Binder, J. G., Nachf., Kolonialw.-Großhdlg. 0
Rückgebäude:
Franz, Marie, Näherin. 2
Fasel I, H., Klein-R. 2

10*Schmitt, Georg S., Papier- u. Schreibw.-handlung. 0, 1
Sander, Joh., Kolonialw.-Handlung (Laden). 0
Virnekäs, F., Zig.-Gesch. 0, 3
Kirch, Gg. H., Postpraktik. 1
Schmitt, Gg. Frz., Kaufm. 1
Benz, Käthch., Schneidermeisterin. 2
Schmidt, Joh., Privatier. 2
Dusolt, F., Damenschneid. 2
Boehl, Rosina, Oberlehrerswe. 2
Steinbauer, J., Holzbildhauermstr. 4
Langstengel, L., Schrein. 4

11*Fischer, S., Bäckermeister. 0, 1

12 Kraus, L., Kaufm. 0, 1
Kraus, Gg., Kaufmann. 1
Konsumverein (Laden 4). 0
Bömly, G., Uhrmachermeister und Optiker. 2
Fischer, J., Elektromont. 2
Landwehr, K., Bierbrauer. 2
Mark, Eligius, Kriminal-Kommissär. 3
Kroll, Gustav, Kellner. 4

13*Seubert, Alfred, Spenglermstr. 0, 1

14*Fleischmann, Lulu, Pferdegeschäft. 0
Darlapp, Gg., Chauffeur. 1
Gail, Frz., Gewerkschaftssekretär. 1
Dopf, Fr., Lagerhalter. 2
Hofstädter, Binz., Privat. 2
Linder, Jos., Betriebsleit. 3
Posse, E., Steuerbetriebsassistent. 3
Ganz, Valentin, Mitinh. d. Buchdruckerei Ganz & Hofmann. 4

15*Willms, M., Kolon.- u. Farbwarenhandlg. 0, 1
Willms, Erwin, Kaufm. 2
Willms, Jakob, Kaufm. 2

16 Frank, K., Schlosserei u. mech. Werkstatt. 2, R
Batta, K., Schneidermeister. 0, 1
Schliermann, J. & Sohn, Sattlerei u. Wagenbau. 0, 1

15) Klein-Frankfurt Zum Schmalzersh of. Vor diesem Hause steht eine Denksäule, welche den Platz bezeichnet, an welchem Fürstbischof Melchior von Zobel am 15. April 1558 von den Söldnern des Ritters Wilhelm von Grumbach meuchlings durch einen Schuß verwundet wurde, so daß er auf halber Höhe des Schloßberges seinen Geist aufgab.

Weiglein, M., Damenschneiderin. 2
Wildenauer, Anton, Zuschneider. 3
Werner, Th., Kaufmann. 3
Schmitt, Albert, Maschin. 4
Rückgebäude:
Mohr, Otto, Bierbrauer. 1
Metzger, Andr., Polizeiwachtmstr. 2
17 Hörning, H., Bäckermeister. 0, 1
Schweighart, H., Bankbeamter. 2
Eck, Marg., Näherin. 2
Baumann, A., Zugeh. R 1
Stahl, Marg., Arbeit. R 1
18 Heßmann, Karl, Kolonialwarenhandlung. 0
*Bader, K., Inh. d. Zigarrettenfabrik Samson. 0, 2
*Steinruck, M., Spenglerm. u. Installateur. 0, 1
Steinruck, Dr. phil. Konr., Chemiker. 1
Böll, B., Packmeisterstocht. 2
Böll, Fritz, Kaufmann. 2
Eberl, Lina, Oberbriefträgerswe. 3
Oehrlein, Georg, Stadtkirchner. 3
Henneberger, Michael, Schuhmachermstr. 4
19 (Rüthlein, Valentin, Baugeschäft.)
Pfülb, Nikolaus, Kellner. 0
Schmitt, R., Oberschirrmeister a. D. 1
Erler, Arno, Musiker. 2
Endres, Joh., Arbeiter. R 1
Dörfler, M., Chauffeur. R 1
20 *Fröhlich, Andreas, Bäckerei u. Weinstube. 0
*Ott, Anton, Malermstr. 1
*Ott, Karl, Holzhandlung. 1
Kratzer, M., Damen- u. Herrenschneider. 1
Schuller, Joh., Invalide. 2
Schmitt, K., Bankbeamt. 2
Schreck, L., Pensionist. 3
Häußler, Gg., Schneidermeister. 3
Diller, Franz, Schriftsetz. 4
Rüttinger, D., Rentnerin. 4
21 (Schürger, Hans.)
Schulz, K., Photogr. Anst. 0
Weiglein, Kasp., Schneid. 0
Schäffer, Georg, Lohnkutschereibesitzer. 0
Lutz, Balth., Pol.-Wachtm. 1
Ehrlinger, H., Installat. 1
Kießling, Adam, Schneid. 1
Seubert, Joh., Schrein. 2
Dillmaier, Gregor, Metzg. 2
Rupprecht, H., Monteur. 2
Rückgebäude:
Molter, Frz., Steinhauer. 1
Jand, L., Schuhmachm. 2
Staudt, J., Reinig.-Gesch. 2
23 Büttel, K., Metzgermeisterswe. 0, 1
Graf, Luise, Inv.-R. 1
25 (Willscheid, Richard, Großkaufmann.)
Braun, Otto, Friseur u. Parfümerie-Geschäft. 0
Glock, Gg., Klein-R. 1
Bruder, Fritz, Reisender. 1
Oeder, Konrad, Universitätswart. 2
27 *Bauer, M., Metzgermeister. 0
Schrätz, Josef, Vollstreckungssekretär. 1
Keupp, M., Lagerist. 2
Mirling, Dora, Näherin. 2
Mirling, Julie, Näherin. 2
Lamm, Andr., Brauer. 2
29 *Kunkel, A., Wein- u. Spirituosenhandlung. 0

21) Das frühere alte Gasthaus zum römischen Kaiser.

Windisch, Mich., Inval. 1
Kunkel, Kath., Witwe. 2
Wohlfart, Joh., Lackierer. 2
Zoller, A., Auslaufer. 2
31 Windischmann, J., Bäckermstr. 0, 1
Schwab, Jos., Maler. 2
Kolb, Andreas, Heizer. 2
33 *Kohler, H., Gastwirt z. wilden Mann. 0, 1
Schreiner, J., Gärtner. 1
Rennert, K., Witwe. 1
Kolb, Osk., Obermasch. 2
Meyer, Josef, Gärtner. 3
Rockenmaier, Heinrich, Obsthändler. 3
35 *Weippert, Gottfried, Gastwirt zum grünen Baum. 0, 1
Weigert, Adelheid, Musiklehrerin. 2
Elitzer, Gg., städt. Arbeit. 2
36 (Staatsärar.)
Deutsch-Ordenskirche.
37 (Stadtgemeinde.)
Polizeiwache u. Sanitätsstation Zellerau. 0
Spiegel, Lud., Lackierer. 1
Donhauser, Anna, Sicherheitskommissärswe. 2
38 (Staatsärar.)
Vogt, M., Rechn.-Rat. 0
*Heeresunterkunftsamt Würzburg (Geschäftsz.). 1
39 *Keil, August, Glasgroßhandlung. 0, 2
Fischlein, Gg., kaufm. Angestellter. 1
Fittler, Heinr., Händler. 1
Schmitt, Peter, Pensionist. 1
Lobenwein, A., Bauarbeit. 2
Keil, Gregor, Lehrer. 2
Keil, Peter, Kaufmann. 2
Nüssel, Konrad, Schneider. 2
Pabst, Rosa, Zugeherin. 3
40 (Staatsärar.)
Messungsamt u. Kulturbauamt Würzburg. 0
Flurbereinigungsamt Würzburg. 1, 2, 3
41 (Brauhaus Würzburg A.-G.)
Hochstatter, Mor., Brauer. 0
Hochstatter, W., Wirtin z. Stadtkeller. 0
Bauer, Hans, Brauer. 0
Mayer, H. Geschäftsd. 0
*Klopf, Gg. M., Holz- u. Kohlenhdlg. (Hauptlag.)
42 (Staatsärar.)
*Reichsbauamt Würzburg (Geschäftszimmer). 0
Reuter, K., Reg.-Baurat. 1
Degen, F., Amtsobergeh. R 1
43 (Staatsärar.) Reitsch. d. Masch.-Gew.-Komp.
43a (Bau- u. Sparverein.)
*Rupprecht, H., Gewerkschaftssekretär. 0
Treubert, J. A., Kutscher. 1
43b Höpfner, K., Mont.
43c Schollmeyer, Rob., Sekretär.
44 (Staatsärar.)
Schädler, F., Eisenbahn-Assistent. 0, 1
Weis, M., Eisenb.-Assist. 0
45 (Staatsärar.)
Heinrich, Mich., Monteur. 0
Gätzner, Thomas, Verwaltungssekretär. 0
47 Kropf, K., Schuhm.-meister. 1
49 Reuß, S., Krim.-Sekr.
51 (Bau- u. Sparverein.)
Krämer, Chr., Postassist.

36) Erbaut 1288 im gotischen Stile.
38) Gegründet 1288. Der Platz hieß sonst die Hopferstadt.
40) Das ehem. Jagdzeughaus.
45) Das alte „Examinatorhaus".

Zellerrangen-Forst.

(X. [Zellerauer-] Bezirk.

—**Wolfiffer**, Heinr., städt. Kranführer.

Ziegelau-Straße[1]).

(I. [Pleicher-] Bezirk. Führt von der Rotkreuzstr. zur Steinstr.) D 1 2.

1) Nach der Feldlage Ziegelau benannt.

1a (Eckert, Anton.)
Heilig, Franz, Schlosser. C
Höfner, J., Schuhmach. 0
Stecher, Georg, Schlossermeister (Werkst.). 0
Himmler, Paula, Privat. 1
*Fleck, F., Großschlächter. 1
Hösch, Cilly, Schneiderin. 2
Hösch, Jos., Kunstmaler u. Photograph. 2
Schmitt, A., Maschhsgeh. 2
Dürr, Benno, Monteur. 3
Römmlein, L., Wäsch.-Bes. 3
Düngfelder, Leonhard, Schreinermstr. (Werkst.). R
1b (Eckert, Anton.)
Ringhof, Philipp, Kaufm. 0
Gräf, Greg., Univ.-Offiz. 0
Reiling, Hs., Bauführer. 1
Sundheim, E., staatlich gepr. Gesangslehrerin. 1
Sundheim, G., Kaufm. 1
Geßner, Marg., Witwe. 2
Schwarz, Fritz, Metzger. 2
Schoberth, Franz, Metzger.
1c (Eckert, Anton.)
Schäfer, Lor., Reg.-Insp. 0
Auer, Ferdinand, Postrat. 0
König, N., Lagerarbeiter. 1
Köhler, L., Schneidermstr. 1
Greß, Emil, Eisenbahnschaffner. 1
Breidler, Theod., Bierf. 2
Baltin, Rosa, Witwe. 2
Schoener, W., Ingenieur. 2
1d (Eckert, Anton.)
Ficke, A., Schneidermstr. 0
*Böcher, L., Kaufmann. 0
Berg, Paul, Kaufmann. 1
Werner, Erhard, pens. Oberpostschaffner. 1
Holler, Betti, Prok.-We. 2
Göb, Michael, Metzger. 2
1e (Eckert, Anton.)
Ball, Babette, Oberpostschaffnerswe. 0
Römmlein, L., Wäsch.-Bes. 0
Vollkommer, Therese, Kaufmannswe. 1
Grießer, Leonh., Metzger. 2
1f (Eckert, Anton.)
Baderschneider, Nikolaus, Kaufmann. 0
Hener, B., Wachtmstrsw. 0
Limmer, Lor., Krim.-Sekr. 1
Gerneth, H., Forstamtm. 1
Weisensee, Josef, Vertretungen. 2
Rohleder, S., Postsekretär. 2
2 Dotzel, A., Privatier. 1
Puchta, Wilhelm, Oberregierungsrat. 0
Oertel, K., Regierungsratswe. 0
Gredinger, Hans, stellv. Bankdirektor. 1
Holzbauer, P., Postinsp. 2
Beil, Mich., Elektrotechn. 2
Stamminger, H., Oberlokomotivführer a. D. 3
Burger, Mich., Polizeiwachtmstr. 3
3 (Stark, August.)
Sturm, Dr. rer. pol. Wilh., Hauptmann a. D. 0
*Schwarzschild, Oswald, Kaufmann. 1
Merk, Marie, Witwe. 1
Hundert, Dr. Marie. 2
Schultze, Luise, Univ.-Professorswe. 2
Semm, Ludwig, Stadtsekretär a. D. 3
4 Röder, F. sen., Privatmann. 0
Ehrlicher, J., Prokurist. 0
*Röder, Fr. i., Mitinh. d. Fa. Frz. Röder Söhne, Tünchergeschäft. 0
König, Dr. phil. Theod., Prokurist. 0
Röder, Michael, Fuhrunternehmer. 0
Schäffel, Herm., Kaufm. 1
*Schneider, Max, Ing. 1
Lang, Anna, Rentierswe. 2
Gramm, Anna, Witwe 2
Schwab, M., Brandversf.-Amtmannswe. 2
Assel, Hs., Eisenb.-Insp. 3
Hauck, Auguste, Buchhalt. 3
Parr, H., Stadtoberinspektor. 3
1. Rückgebäude:
Walter, Antonie, Steuerratswe. 0
Walter, Hans Friedr., Progr.-Reklamevermittl. 0
Weschenfelder, A., Pol.-Wachtmstr. 0
Schmitt, Engelb., st. Heiz. 0
*Röder, Heinr., Mitinh. d. Fa. Frz. Röder Söhne. 1
Butz, Friedr., Buchhalter. 1
Wischert, W., Postbedienst. 2
Müsch, Gertr., Verkäuf. 2
Schwind, J., Photograph. 2
2. Rückgebäude:
*Röder, Franz, Söhne, Tünchergeschäft (Werkst.) 0
Hetterich, Joh., Schuhm. 1
Röder, Alf., Maler, Inh. d. Fa. Röder & Gutbrod. 1
Handfest, J., Wagnermstr. 2
5 Weiß, Johann, chem. Wäscherei. R
*Schmitt & Schuckert, Mühlenfabrikate, Futtermittelgroßhdlg. (Kontor). 0
Greger, Lib., Postinspekt. 0
Schneider, Walpurga, Privatiere. 0
*Lang, Adam J., Großkaufmann. 1
Waldmann, Joh., Oberbahnverwalter a. D. 2
Pfeuffer, O., Hauptlehr. 2
Müller, Maria, Witwe. 3
Ullrich, Nik., Postassistent. 3
Rückgebäude:
Heilig, Gg., Wagenmstr. 1
Kraft, Seb., Taglöhner. 1
*Huppert, Eugen, Autovermietung und mech. Werkstätte.
6 *Weid, Leonh., Bäckerei u. Kolonialwarenhdlg. 0
Schmitt, Michael, Eisenbahnschaffner. 0
Dürr, Gg., Kaufmann. 0
Luber, Friedr., Kaufm. 1
Knoblauch, M., Ing.-We. 1
Hohenstein. H., Kaufm. 1
Hock, Georg, Reserve-Lokomotivführer. 1
Kurz, Herm., Friseur. 2
Götzelmann, J., Heizer. 2
Rackerseder, Gg., Oberkell. 2
Baumann, Jos., Kellner. 3
Huber, Jak., Oberkellner. 3
Holzheimer, E., Metzger. 3
Rückgebäude:
Langer, Frz., Arbeiter. 0
Schnellenberger, Heinrich, Oberpostsekretär. 1
Engerisser, M., Reisender. 1
Englert, R., Eisenbahnsch. 2
Schätzler, Ph., Vorarbeit. 2
7 (Weyrauch, Georg, Delikatessenhändler.)
Dietz, Mich., Kaufmann. 0
Wirtheim, Anna, Zollbeamtenwe. 0
Schaefer, M., kaufm. Geschäftsführer. 1
Groß, Jul., Betriebsleiter. 1
Kraus, Jos., Postinspekt. 2
Hautmann, Luise, Postinspektorswe. 2
Mittnacht, Ludw., Kaufm. 2
Pröstler, Andr., Kaufm. 3
Roth, M., Lokomotivführ. 3
8 Kastner, Ed., Kaufm. 2
Gehret, K., Eisenbahnoberschaffner. 0
Fick, Bab., Kaufmannswe. 0
Unglaub, H., Oberbeamt. 0
Noeth, M., Kriminalassist. 1
Traub, K., Betriebsleit. 1
*Traub, Aler., Kaufmann. 1
Mosandel, Mich., Univ.-Hausverwalter a. D. 1
Eckenweber, Kaspar, Verwaltungsobersekretär. 2
Schüppert, Regina, Rentamtmannswe. 2
Zierlein, Bab., Witwe. 3
Seufert, G., Postassistent. 3
Arend, Barth., Zugf. a. D. 3

Zink-Hof[1]).

(V. [Dom-] Bezirk. Sackgasse der Augustinerstraße, nach Westen.) D 4.

1) Auch Mundschenkenhof.

1 Kellermann, Johann, Schuhmachermstr. 2
Sölter, Josef, Konditor. 2
Klopf, E., Inv.-R. 2
2 *Thoma, K., Maler-, Tünch.- u. Lackiergesch. 0, 1
3 (Meyer, Friedrich.)
*Thoma, Karl, Tünchergeschäft (Werkst.). 0
Klein, Ad., Schneidermstr. 1
Lang, Ferd., Fabrikarb. 2
4 *Zugelder, Stephan, Schreinermstr. 0, 1
Sponsel, Fr., Kriminalsekr. 2
Brotzeller, Theod., Elektromonteur. 3

2) „Zum Kleinzinken", von dem der Hof wahrscheinlich den Namen bekam.

Zinkles-Weg.

(III. [Grombühl-] Bezirk. Fortsetzung der Oberdürrbacherstraße zur Versbacher Landstraße. (Lindlesmühle). K 1.

16 Seidel, Christ., Oberschaffner.
Seidel, Joh., Gasarbeit.
18 Wölfel, Mich., Amtsobergehilfe. 0
Wölfel, Ludw., Schlosser. 0
20 Mühling, Gg., Amtsobergehilfe.

Zürn-Straße[1]).

(VI. [Rennweg-] Bezirk. Zwischen dem Frauenlandplatz u. der Göbelslehenstr.) G H 5.

1) Benannt nach dem am 10. Mai 1884 verstorbenen Bürgermeister Zürn.

Z. Z. ohne Gebäude.

Zu-Rhein-Straße[1]).

(VI. [Rennweg-] Bezirk. Führt vom Frauenlandplatz zur Wittelsbacherstr.) H 6.

1) Benannt nach dem im Jahre 1866 wegen seiner großen

Verdienste um die Stadt und um die Landwirtschaft zum Ehrenbürger ernannten Regierungspräsidenten, Staatsrat u. Reichsrat Friedr. Frhrn. v. Zu-Rhein.

Z. Z. ohne Gebäude.

Zweite Felsen-Gasse.

(IX. [Burkard-]Bezirk. Zieht von der Burkarderstraße zur Spitalgasse.) C D 4.

1 Jopp, Ant., Witwe. 1
Münch, K., Zeitungsträg. 0
Staudt, Lorenz, Arbeit. 1
Laufer, Frz., städt. Arb. 2
Meinfelder, E., Schlosser. 3
2 Röhnert, Gg., Schloss. 1
Günzer, Adrian, Mechan. 0
Staudt, Fr., Schreiner. 1
Müller, N., Bahnarbeiter. 2
3 Büchold, Bab., Postassistentenwe. 2
Groß, Karl, Schneiderm. 1
Büchold, Jak., Obstgärtn. 2
4 Göpfert, Jg., Lagerhalt. 2
Göpfert, Anton, Arbeiter. 1
5 Mark, Kath., Witwe. 2
Rappel, Joh., Arbeiter. 0
Eberle, Fritz, Kaufmann. 1
Eberle, Lina, Händlerin. 1
Pfister, A., Arbeiterin. 2
6 Reinhard, Jos., Kaufm. 1
Heilmann, Lor., Glaser. 2
Hofmann, Karl, Kaufm. 3
7 Degen, Emilie, Schuhmachermeisterswe. 1
Stemmler, Joh., Packer. 1
Schneider, Joh., Arbeit. 2
Pabst, Kunig., Wäscher. 2
Ewald, Th., Pensionistin. M
Kern, Ant., Arbeiter. M
8 Seubert, Pet., Lackierergehilfe. 1
Schmitt, Wilh., Altsamml. 3
10 Lehrmann, Anna, Fischermeisterswe. 1
Seubert, A., Gasarbeiter. 0
Seubert, Herm., Spenglermeister. 1

Zwinger.

(VII. [Peter-]Bezirk. Zieht von der Münzstraße zur Neubaustr. u. Hofpromen.) E F 5.

1 Krämer, Erh., Privat. 1
Herbst, Anna, Witwe. 0
3 (Weißenberger, Anna.)
Huberth, Dora. 0
Weißenberger, Magda, Oberlehrerswe. 1
Nickles, Ferdinand, Geschäftsführer. 2
Rebelein, Ludwig, Kanzleiassistent. 3
3a (Staatsärar.) Prot. Pfarrhaus.
Pachelbel, Dora u. Gabriele, Kirchenratstöcht. 0
Florschütz, H., Kirchenbeamter. 0
*Evang.-luth. Dekanat. 1
Rüdel, Wilhelm, Dekan und 1. Pfarrer. 1
4 (Straß, Michael.)
*Bayr. Eisenhandel m. b. H. München (Geschäftsst.) 0
5 Müller, H., Mützenmacher u. Tanzlehrer. 1
Hauck, Adolf, Amtsgerichtsobersekretär a. D. 0
*Seckbach, B., Kult.-V. 2
Kerler, Anna, Oberbibliothekarswe. 3
Heroldt, Julius, Organisations-Direktor. 3
Fichtner, K., Maler- u. Tünchergeschäft. 4
6 *Straß, M., Geschäftsführer. 1
*Bayr. Eisenhandel m. b. H. München (Geschäftsst.) 0
Schmitt, Philipp, Buchbindermstr. 2
Kirchner, E., Näherin. 2
Wiesler, P., Kaufmann. 3
Billenstein, B., Bahngeh. 3
7 Schoor, Rosa, Kaufmannstochter. 1
*„Immobilia" Würzburg (Bureau). 0
Seitzer, Josefine, Privat. 2
Hoh, Alfons, Bankbeamt. 2
Schoor, Katharina, Kaufmannstochter. 3
Leiser, Dina, Privatiere. 3
8 Herzing, Dorothea, Pensionistenwe. 1
Dittmann, Magdalena, Tünchermeisterswe. 1
9 Simon, A., Gerichtstaxator. 0, 1
Oth, Christ., Privatiere. 2
10 Graf, Engelb., Bildhauer. 1
Ott, Alois, Monteur. 0

9) „Zur hohen Kemnat."

11 (Nudelgaß, Markus.)
Kapp, Adele, Inv.-R. 0
Schlecht, Gg., Kaufmann 1
Nöll, Rosa, Witwe. 2
12 (Pfeifroth, G., Hauptlehrer.)
Czysch, Joh., Lokomotivf. 0
Kaisa, A., Bahninsp. a. D. 1
Röder, Bernh., Kaufm. 1
Hofmann, K., Zigarrenmacherswe. 2
Bregenzer, Dor., Schlosserswe. 3
Schmitt, Ludw., Maler. 3
13 Schröder, A., Unf.-R. 1
Böhm, Bernhard, Maschinenhausgehilfe. 0
Schröder, Osk., Büttner. 2
14 Schorr, Gg., Papierlagerverwalter. 2
Geis, Joh., Schuhmacher. 0
Engel, Artur, Dekorateur. 1
16 Imhof, Ludw., Schreinermstr. 0, 1
Witzgall, M., Invalide. 2
Imhof, Georg, Schreiner. 3
Dettelbacher, Elise, We. 3
18 *Volk, Simon, Spenglermstr. 1 N
Schoppelrey, Lorenz, Postinspektor. 0
Link, Maria, Inv.-R. 0
Fehn, Eva, Bankd.-We. 2
Stephan, A. M., Inv.-R. 2
Huller, August, Schmied. 2
Weißmann, A., Büglerin. 2
Kreß, Lina, Zugeherin. M
Besendörfer, Margareta, Zugeherin. M
20 (Mucks Erben.)
Dyroff, Peter, Bahnbed. 0
Muck, Aug., Privatmann. 1
Muck, Emilie, Kapellmeisterswe. 1
Throm, Jos., Bauhandw. 2
22 (Universität.)
Bohmann, Ludw., Verw.-Inspektor. 0
Seitz, Magd., Univ.-Oberoffiziantenwe. 1
Masel, H., Reg.-Rat I. Kl. 2
Ott, Anna. 3
Rückgebäude:
*Verein Studentenhilfe e. V. (Geschäftsstelle). 0
*Würzb. Studentenschaft (Geschäftsstelle). 0

18) Bei dem Veitsturm.

Krumbach, Peter, Univ.-Verw.-Oberoffiziant. 0
Schad, Josef, Maschinist. 1
22½ (Hammerschmidt, Betti.)
Ullrich, Dr. M., prakt. Zahnarzt. 0, R
Langlotz, Ernst, Privatier. 0
Bott, Willi, Kaufmann. 0
Schott, Anna, Privatiere. 1
Gottwald, Marie, Postbotenwitwe. 2
Ott, Engelb., Hauptlehrer. 2
Weigand, Georg, Eisenbahnoberinspektor a. D. 3
22⅓ (Harths Erben.)
Hellmuth, Dr. H., Postrat. 0
Bigtum, B., Oberpostsekretärswe. 1
Steinruck, M., Büttnermeisterswe. 1
Harth, Eva, Hauptlehrer. 2
Harth, Bab., staatl. gepr. Musiklehrerin. 2
Schmitt, M., Postinspekt. 3
Spanheimer, Joh. H., Hauptlehrer. 3
24 Wolff, G., Gen.-Vertr. 0
Friedrich, Konrad, Oberregierungsbaurat. 1
Kuhn, Agnes, Privatiere. 1
Friedel, Gust., Zollinsp. 2
Gutmann, A., Näherin. N 0
Förtig, Gg., Buchhalt. N 1
26 Neuland, Th., Privat. 1
Göbel, Anna, Privatiere. 0
Lill, Dr. med. Joh., Hofrat, prakt. Arzt. 0
Schmähling, Ludwig, Hauptlehrer, Hauptmann d. L. 1
Lill, Dr. med. Hans, Stadtarzt. 2
Göpfert, K., Landger.-Direktor a. D. 2
Pfnausch, Helene, Priv. R 1
Klavehn, Dr. Karl, Lektor.
28/30 (Weißbart, B., Erben.)
Sauer, A., Postschaffn. 0
Freiberger, Karl, Kellner. 0
Freiberger, Rosa, Damenmoden. 0
*Eisenheimer, S., Kaufmann. 1
Götz, Max, Kaufmann. 1
Querberitz, P., Postassistent a. D. 2
32 (Bruch, K., Oberbaurat a. D., Aschaffenburg.)
König, Heinrich, Büttner. 0
Mahler, Marg., Witwe. 1
Strehler, Fr., Privatm. 2
Wolf, Bab., Zugeherin. 3
Hörner, Konrad, Kraftwagenfahrer. 3
32½ (Bruch, K., Oberbaurat a. D., Aschaffenburg.)
Hirt, Babette, Witwe. 0
Haase, Otto, Musiker. 0
Salzmann, Alex., Kaufmann. 0
Schäfer, Math., Schreinermeisterswe. 1
Roll, Karl, Teilh. d. Fa. Karl Roll & Co. 1
Bienen, H., Kaufmann. 2
*Schlötter, Kaspar, Baugeschäftsinhaber. 3
34 (Wilke, Karl, Justizrat in Berlin.)
Rieß, A., Eisenbahn-Sekretärs-Witwe. 0
Salm, Dr. iur. Adolf Wolfgang, Referendar. 0
Rummel, Dr. phil. Gg., Studienprofessor. 1
Fauser, B., Bahnexp.-We. 2
Fahrnholz, O., Dipl.-Ing., Professor. 2
Schwenk, M., Lehrerin. 2
Störrlein, Josef, Oberlandesgerichtsrat a. D. 3
Störrlein, J., Domvikar, bischöfl. geistl. Rat. 3
36 Dürr, Konrad. 1
Pfister, Ph., Tapezierm. 0, 1
König, Andr., Eisenbahnoberschaffner. 0
Loos, Georg & Co., Weingroßhandlung. 0
Müller, M., Schneiderin. 1
Storch, G., Schneidermeister. 1
Hartmann, Marg., Witwe. 2
Mahr, A., Uhrmachermeister. 2
38 (Schömig, P., Arbeit.)
Welzenbach, Ph., Kaufm. 1
Birnthaler, Fr., Elektrotechnisches Geschäft. 2
Haas, Wilhelm, Küchenmeister. 2
Stock, Käthchen, Polizeihausmeisterswe. 3

32) Der anstoßende Turm ist der sog. Hexenturm.

Einzel-Gebäude.

Ohne Nummern.

Aeußerer Neubergweg.

(VIII. [Sanderau-] Bezirk.)
— **(Brand**, Friedrich, Gend.-Wachtmstr.)
Trost, Josef, Landwirt.
Trost, Adam, Arbeiter.

Feggrube.

(VIII. [Sanderau-] Bezirk. Oberhalb der Heidingsfelder Brücke.)
— **Kolb**, Hrch., Gärtnerei.

Feldlage Häusleinsberg.

(III. [Grombühl-] Bezirk. Hinter d. israel. Friedhofe.)
— **Schertlein**, P., techn. Eisenbahnobersekretär.
Schertlein, Marie, Oberlokomotivführerswe.
Hochgesang, Marie.

Frankenwarte.

(IX. [Burkard-] Bezirk. Aussichtsturm auf dem Nikolausberg.)
— **(Verschönerungs-Verein.)**
*Schäfer, Wilh., Wirt und Turmwart.

Gerbrunner Landstraße.

(VI. [Rennweg-] Bezirk.)
— **Reichel**, Rich., Wirt z. Kirschbaum. 0
Missionsheim „Rama". N

Hexenbruch-Weg.

(X. [Zellerau-] Bezirk.)
Hart, Fritz, Wirt z. Wittelsbacher Höhe. 0
Hart, K., Privatier. 0
Kraft, Georg, Kaufmann. 0

Himmelspforten (Klost.)

(X. [Zellerau-] Bezirk.)
— **(Karmeliterin.-Ord.)**
Hübner, Aug., geistl. Rat, Pfarrer. 0
Hübner, Barb., Haushält. 0
Wagenhäuser, M. M. B., Priorin. 0

Vord. Nebengebäude:
Gutbrod, K., Landwirt. 0
Erfinger, Johanna. 0
Aulbach, Anna, Postoberpackmeisterswe. 1
Pech, Maria, Haushält. 1
Niedermeyer, Gustav, Elektromonteur. 1
Kreuzer, Josef, Postbed. 1
Hörning, Eva, Inv.-R. 2
Fülöner, El., pens. Lehr. 2
Fleischmann, B., Klein-R. 2
Witzel, Rosa, Schneiderin. 2

Hölzleinsgraben

(Callianshof).
Callian, J. G., Blockw. a. D.
Callian, Gg., Korrespond.
Callian, Fr., Elektromont.
Callian, Eugen, Reisender.

Im Hubland.

(VI. [Rennweg-] Bezirk.)
— **(Buchner**, Friedrich.)
Maisch, O., Taglöhner.

Johannesweg.

(IX. [Burkard-] Bezirk. Auf dem Nikolausberg.)
— Nikolaushof. **(Stadtgemeinde.)**
Saal, Kasp., Feldwachtmeister. 0
Hennermann, Gg., Rottmeister d. L.
Dittmann, Jos., Reisender. 1
— Johanneshof. **Roos**, Joh., Gutsbesitzer. 1
Bötzel, B., Gutspächter.
Roos, Agnes, Privatiere.
— Hint. Johanneshof.
(Pfetscher, M., Gutsb.)
*Pfetscher, K., Gutsverw.
Weber, Gg., Gutsverw.

Käppele.

(IX. [Burkard-] Bezirk. Auf dem Nikolausberg.)
a) Wallfahrtskirche:
(Kirchenverwaltung St. Burkard.)
Behrmann, R., Wachsverkäufer.
b) Kapuzinerkloster:
Hubert, P. Alanus, Super.
Knödlseder, Ant., Ausgeher.

Keesburg.

(VIII. [Sanderau-] Bezirk.)
— **(Stadtgemeinde.)**
*Zeller, Fr., Gutspächter.
Quinger, H., Landwirt.

Kürnacher Berg.

Hammer, J., Bremser.

Mainleiten-Weg.

(IX. [Burkard-] Bezirk.)
— **Gries**, Otto, Kaufm. (Sommerwohnung.)
— **Macholdt**, A., Musiker.
— **(Schützengesellschaft.)** Schützenhof.
*Endres, M., Gutspächt. u. Wirt.
— ***Schützengesellschaft.** (Vereinshaus Schützenheim.) Unbewohnt.

Marienberg.
(X. [Zellerau-] Bezirk.)
— **(Staatsärar.)**
Gebäude 238:
Hartmann, M., Assistent. 1
Straub, Alois, Polizeiwachtmstr. 1
Gärthöffner, Joh., Polizei-Hauptwachtmstr. 2
Ehrenfels, Emil, Polizeioberwachtmstr. 2
Gnad, Konrad, Polizeiwachtmstr. 2
Rückert, Georg, Polizeiwachtmstr. 2
Mahlein, M., Wachtmstr. 2
Gebäude 239:
Balling, Georg, Polizeiwachtmstr. 1
May, Wilhelm, Polizeiwachtmstr. 1
Stephan, A., Wachtmstr. 1
Gebäude 240:
Oehrlem, Burk., Oberwachtmstr. 1
Gärthöffner, S., Polizeiwachtmstr. 1
Gebhard, Karl, Polizeiwachtmstr. 2
Kordwig, Aug., Rottmstr. 2
Gebäude 241:
Hart, Joh. Val., Polizei-San.-Oberwachtmstr. 1
Gebäude 242:
Scheb, Ludwig, Polizeiwachtmstr. 1
Weippert, Franz, Polizeiwachtmstr. 1
Fuchs, Erwin, Polizei-Hauptwachtmstr. 1
Grimm, F., Pol.-Verw.-Sekretärsgattin. 1
Hemmer, Joh., Polizeiwachtmstr. 2
Wahler, A., Versorgungsanwärter. 2
Merk, M., Lagerarbeiter. 2
Seufert, Franz, Polizeiwachtmstr. 2
Gebäude 247:
Fürst, Josef, Vertragsangestellter. 1
Würstlein, K., Kirchner. 3
Gebäude 250:
Beer, J., Zeugleutn. a. D. 1
Gebäude 254:
Schmidt, Gg., Verwalt.-Oberinspektor. 1
Braun, Georg, Polizei-Sekretär. 1
Mühlberger, K., Rottmstr. 1
Klotz, A., Steuerassistent. 1
Stolz, August, Polizeiwachtmstr.
Gebäude 260:
Haas, A., Oberwaffenmeisterswe.
Gebäude 261:
Gebhardt, Karl, Polizei-Rottmeister. 1
Gebäude 262:
Kaufmann, M., Witwe.
Gebäude 264:
Heidenreich, L., Polizei-Oberwachtmstr. 0
Inselsperger, K., Polizei-Sekretär. 1
Weisenseel, Isidor Joh., Pol.-Wachtmstr. 2
Gebäude 267:
Erhard, E., Versichergs.-Inspektor. 0
Schwaiger, Engelb. 0

Moschee.
(X. [Zellerau-] Bezirk. Gut bei Klost. Himmelspforten.)
— **(Stadtgemeinde.)**
Frisch, J., Handelsgärtn. 0
Eckert, Ewald, Gartenamts-Obergehilfe. 0
Hillenbrand, Kilian, städt. Kutscher. 0
Thorwart, Mart., städt. Arbeiter. 1
Hoffmann, Ludwig, Regierungsrat und Major a. D. 1
Meindl, Em., Notarswe. 1
Fröhlich, Ludwig, Oberzollsekretär. 1
Kattler, Jak., Buchhalter. 1
Kohler, Johann, Steinbildhauer. 1
Hoh, Johann, Kutscher. 1

Robertushof.
(Früher Martinsruhe.)
(III. [Grombühl-] Bezirk. An der Faulenberg-Straße über dem israel. Friedhof, früher Roßhaarspinnerei.)
Petsch, Ant., Wasenmstr.

Rotkreuzhof.
(I. [Pleicher-] Bezirk.)
— **(Juliusspitalstiftg.)**
*Cost, Friedrich, Gutspächter.
Feustel, E., Pferdeknecht.
Göller, Joh., landw. Arb.
Kern, Martin, Schweizer.
Körber, J., Pferdeknecht.
Lehr, Albert, Pferdeknecht
Schmelzing, P., Pferdekn.
Treiblmeier, J., Brennmstr.
Schöpf, Erh., Milchkutsch.
Hofmann, Gg., Schmied.
Wegmann, L., landw. Arb.

Schloß Steinburg.
(Auf dem Steinberg, auf der Höhe der Dürrbacher Steige.)
— **(Meuschel**, J. W. sen., Kommerzienrat, Weingutsbes. in Buchbrunn u. Rüdesheim.)
*Schön, Julius, Gastwirt z. Schloß Steinburg.
*Müller, A., Gutsverw.
Rückgebäude:
Hemmerich, Chr., Hilfsarb.

Sieboldshöhe.
— **(Kratz**, L., Baugesch.) (Neubau.)
— **(Kratz**, L., Baugesch.) (Neubau.)

Steinbergweg, oberer.
(I. [Pleicher-] Bezirk.)
— [Tusculum am Stein.]
Scheiner, Antonie, Kommerzienratswe. (Gartenhaus, z. T. unbew.)
— **(Thaler**, J., Kuttlerm.)
Jäger, L., Lagerhausarb.
Schwarz, M., Bahnarb. 0
— [Haus Maria].
Sivers, Nik. v., Landw.
Sivers, Alexandrie v.
Dorner, H., Eisenbahn-Obersekretär.

Talavera.
(X. [Zellerau-] Bezirk.)
In der Mainau-Straße.
— **(Groß zu Trockau**, freiherrl. Familienfideikommiß.)
*Böhm, H., Weingutsbesitzer u. Gutspächter.
Schwarzkopf, J., Wirt.

Weg zur neuen Welt.
(IX. [Burkard-] Bezirk.)
Beginnt b. Beers Felsenkell.
— **Greubel**, Cäcilie, Schutzmannswe.
— **Roth**, Andreas, Oberregierungs-Baurat a. D. (Gartenh. unbew.)

Winterleiten-Weg.
(IX. [Burkard-] Bezirk.)
— **Frank**, Frz., Landwirt. 0
Uebler, Joh., Krankenw. 0
Streng, Barb., Zugeher. 1
— **Schill**, Albr., Wirt zur Landwehr. 0, 1
— **Rauch**, Martin, Arbeit.

Einzel-Gebäude an der Stadtgrenze.

(Nicht zu Würzburg gehörig.)

Landhauskolonie Steinbachtal.
(Höchberger Markung).
— [Haus Bergfried.] **Hofmann**, H., Oberstleut. a. D.

Talberg.
(Landhauskolonie).
(Postzustellbezirk Würzburg.)
Waldskugelweg.
457 Keller, Chr., Gastw. z. Steinbachtal.
10 Müller, Hrch., Kaufmann, Landhauskolonie Talberg (Waldskugelweg 10).
11 *Gensler, Andre.
12 Lustig, L., Vertreter d. Motorenfabr. Deutz A.-G.
14 Mayer, Ch., Archit. (Sommerwohnung.)
22 Roth, Adam, techn. Reg.-Rechn.-Oberinspekt.
Unterer Talbergweg.
457½ Dereser, Josef, Gärtnereibesitzer.
— **(Duschl**, H., Hofapothek.) (Gartenhaus.)
457u Vilbig, F., Gärtner.
— **Schädler**, A., Privatiere. (Sommerwohnung.)
448c Reis, Seb., Kaufm.
22 Schenk, Dr. phil. Klemens, Kunsthistoriker.
Müller, L., Oberleutnant.
Schenk, Th., Schuhwarenh.
Kirchgeßner, Oswald.
— **Bauer**, D., Privatiere. (Sommerwohnung.)
Mittl. Talbergweg.
457a Uhl, K., Schlossermstr. (Sommerwohnung.)
6 *Löser, S., Rentiere.
11*Kirchner, Fr., Fabrikbesitzer. 0
457s (Heinrich, E., Bankinspektorswe.)
Zfleische, Emma, 0
Siery, A., Rechtsanwalts-Witwe. 1
Reis, S., Zollassistent. 2
28 Hartmann, G., Häfner.
Oberer Talbergweg.
457b Schiestl, Heinz, akad. Bildhauer. (Gartenhaus)
6 Guttenhöfer, H., Juwelier. (Sommerwohn.)
8*Guttenhöfer, A., Großkaufmann, Teilh. d. Fa. Schneider & Eigner.
— **(Kistner**, P., Oberlehrer.) (Gartenhaus.)
8 Schnellenberger, Gg., Kunstbildhauer. Atelier: Maistraße. 7 u. 9.
Schnellenberger, Wilh., Schlossermstr.
10 Schleippmann, F. Privatier.
Pfeiffer, Otto, Kaufmann 1

Landhauskolonie Waldeck.
— **(Wald-Haus des Verschönerungs-Vereins.)**
*Café-Restaurant u. Fremdenpension zum „Wald-Haus", Inh. Fr. Rieser.
— ***Meisner**, Chr., Rechtsanw. (Sommerwohn.)
Küth, Friedr., Gärtner.
— **Scheller**, E., kunstgew. Werkst. und Schlosserei. (Sommerwohnung.)
— **Waldkapelle.**
— **Broili**, J. F., Kaufm. u. Handelsrichter (Gartenhaus).
— [Haus Dauthendey]
(Schmidt, K., Oberingen.)
— **Pemsel**, Dr. Wilhelm, Chemiker.
— ***Scheer**, Heinr., Teilh. d. Fa. Scheer & Cie., Maschinenfabr. u. Großschweißerei Heidingsfeld.
— **Rothmar**, Joh., Obstgut Einsiedel.
— **Mehling**, A., Großkaufm. (Sommerwohn.)
— **(Staatsärar.)** *Militärschießplatz (im Guttenberger Wald).

Für Druckfehler und Irrtümer übernimmt der Verlag sowie die Druckerei keine Verantwortung.

Nachdruck und Vervielfältigung, auch einzelner Teile, ist verboten und wird gerichtlich verfolgt.

Siemens-Schuckertwerke

G. m. b. H.

Werke in Nürnberg, Siemensstadt bei Berlin, Charlottenburg.

Geschäftsstelle für die fränkischen Kreise und Oberpfalz

Zweigniederlassung Nürnberg

Für den Bezirk **Unterfranken:**

Technisches Bureau Würzburg

Harfenstraße 12 ∞ Telephon-Nr. 26 u. 27

Für den Bezirk **Oberpfalz:**

Technisches Bureau Regensburg

Maximilianstraße 6 ∞ Telephon-Nr. 2966

Für den Bezirk **Oberfranken:**

Technisches Bureau Hof i. B.

Theresienstraße 13 ∞ Telephon-Nr. 266

Ausführung elektrischer Starkstrom-Anlagen

jeder Art.

Besonders auch Herstellung von Hochspannungs-Fernleitungen, Transformatorenstationen, Ortsnetzen sowie Hausinstallationen.

Lager von Motoren, Installationsmaterial, Glühlampen, Heiz- und Koch-Apparaten.

PROTOS-AUTOMOBILE

für Benzin-Betrieb.

Auskünfte und Voranschläge kostenlos.

Geschäfts-, Handels- u. Gewerbestand.

Abzahlungsgeschäft

Willstädt, Otto, Inh.: Dagobert Steinitz, Dominikanerpl. 5. Lager: Inn. Graben 40½. 1001. [Ver.B. u. Postsch.Nr. 17867.]

Advokaten.

(Siehe Rechtsanwälte.)

Aerzte

(Von den Kassenärzten des ärztl. Bezirks-Vereins Würzburg [freie Aerztewahl] sind mit * die allgemeinen, mit † die Spezialärzte bezeichnet.)

Albert, Dr. Franz, prakt. Arzt, Domstr. 34. 1254.

*Albert, Dr. Georg, prakt. Arzt, Domstr. 34. 1254.

†Apetz, Dr. Wilhelm, Augenarzt, Inh. einer Privataugenheilanstalt. Sprechstunde werktags v. 10—1 u. 3—5 Uhr, f. Kassenangehörige 9—10, 12—1 und 4½—5½ Uhr. Eichhornstr. 5. 879.

†Arens, Dr., Augenarzt, 9—11, 2—3½ u. ½6—½7 Uhr. Juliusprom. 11. 1685. [B.f. Haus- u. Grundb. u. Postsch. Nr. 17585.]

†Aschenbrandt, Dr. Theodor, Fach-Arzt f. Nasen-, Hals- u. Brustkrankheiten, Oberstabsarzt a. D., Peterplatz 2.

Baerthlein, Dr. Karl, Univ.-Prof., prakt. Arzt, Adelgundestraße 8. 1820.

Becker, Dr. Gg., Ob.-Med.-Rat, Bezirksarzt, Peterstr. 9. [Postsch.Nr. 11646.]

Beckers, Dr. Herm., Arzt, Wolframstr. 1.

†Bergrath, Dr. Robert, Facharzt für Haut-, Harn- und Geschlechtskrankheiten, sowie für Licht- und Röntgen-Behandlung u. Kosmetik. Sprechst.: 9—1 u. 3—6 Uhr. Juliuspromenade 64 (Echterhaus). 2031.

†Bollenhagen, Dr. H., Frauenarzt, Ludwigstr. 3. 1091. Sprechst.: 2—4 Uhr.

*Bolzano, Dr. Aug., prakt. Arzt, Eichhornstr. 2. 1805.

*Bootz, Dr. Hans, Augenarzt. 9—1 Uhr, 3—5 Uhr. Blasiusgasse 9. 1371.

*Brod, Dr. Josef, Arzt, Neubergstraße 29. 999. [Postsch.Nr. 27323.]

†Brod, Dr. Michael, Facharzt für Chirurgie, Rottendorferstraße 10. 306. Chir. Privatklinik: Wolframstr. 6. 400. [Ver.B. u. Postsch.Nr. 19786.]

Bundschuh, Dr. E., Facharzt für Chirurgie, Oberarzt d. chirurg. Abt. d. Juliusspitals, Haugerglacisstr. 8 I. 2865.

Burckhard, Dr. Georg, Univ.-Professor und Frauenarzt, Friedenstr. 27. 674. Privatfrauenklinik: Wolframstraße 4. Sprechst.: Wochent. 9—12 Uhr. 2898. [Postsch.Nr. 16116.]

Bußmann, Dr. Eduard, Facharzt f. physik.-diät. Therapie, Elektrohomöopathie, Dominikanerg. 16. Sprechst.: werkt. 1—5, Samstags 2—5 Uhr. Privatwohn.: Alte Kasernstr. 16. [Spark. und Postsch.Nr. 13527.]

†Dahl, Dr. Wilh., Facharzt f. innere Krankheiten u. Röntgenologie. Ambulatorium für inn. Krankheiten u. Röntgeninstitut f. Diagnostik u. Behandlung. Sprechst.: werktags ½9—12, 3—5 Uhr. Neubaustr. 1. 649. [Postsch.Nr. 6246.]

†Dangel, Dr. Eugen, Facharzt f. Haut- u. Geschlechtskrankheiten. Sprechst. 10—3 und 5—6 Uhr. Sanderring 12. 2318.

*Dehler, Dr. O., Geh. San.-Rat, prakt. Arzt u. Bahnarzt, Sprechstunden 12½—1½. Haugerglacisstr. 8.

*Deßloch, Dr. Hermann, prakt. Arzt, Sanitätsrat, Sprechst.: 11—1 Uhr. Semmelstr. 14. 1190.

Detsch, Dr. Hans, Facharzt f. Nerven- u. Gemütskrankheiten. Sprechst.: 2—4 Uhr. Haugerring 15.

*Diem Dr. W., Hofrat, pr. Arzt, Herzogenstr. 7. 2001.

Fleckner, Dr. Klemens, Facharzt f. Mund- u. Zahnkrankheiten. Sprechst.: 9—1 u. 3—5 Uhr. Kaiserstr. 5. 3026. [Postsch.Nr. 37741.]

Foerster, Dr. Alfons, Privatdozent u. Oberarzt d. inn. Abteil. des Juliusspitals, Ludwigstr. 29. 2026.

*Frisch, Dr. Franz, Hofrat, prakt. Arzt. Sprechst.: 8—½9 und 1—½3, Sonntags 1—½3 Uhr, Juliusprom. 17. 1126. [Ver.B. u. Postsch.Nr. 37962.]

*Frisch, Dr. Max, prakt. Arzt, Sprechst.: wochent. ½8—9 u. 1—3 Uhr, Juliuspromenade 17. 1626.

*Gätschenberger, Dr. Rich., Facharzt f. Herzkrankheiten, 9—10 Uhr. Kroateng. 4.

Geigel, Dr. Richard, Univ.-Prof. Sprechzimmer (nur Konsultativpraxis): Friedenstr. 3 I. 580.

†Gerz, Dr. Anton, Kreisfürsorgearzt, Facharzt f. Nerven- u. Gemütskrankheiten. Sprechst. 2—3 Uhr. Klinikstr. 16. 210.

†Gfroerer, Dr. Walter, Frauenarzt. Sprechst. 11—1 u. 3—5 Uhr. Hofstr. 5. 448.

*Gottsmann, Dr. A., pr. Arzt, Sprechst. ½9—9 u. 2—3½ Uhr, Ludwigkai 7.

Gottsmann, Dr. Hans, prakt. Arzt, Sonnenstr. 17. Sprechst.: 2—3 Uhr.

*Gutmann, Dr. B., prakt. Arzt und Kinderarzt (2—3 Uhr), Neubaustr. 7. 2814.

*Guttenberg, Dr. Alex., pr. Arzt, Nervenarzt, Domstr. 56. 97. [Postsch.Nr. 12924.]

Haas, Dr. Heinrich, prakt. Arzt, Ludwigstr. 7.

Hagemann, Prof. Dr. Richard, Oberarzt, Bismarckstr. 21. 2041. Chirurg. Univ.-Klinik. 3100.

*Hartung, Dr. Pius, prakt. Arzt, Adelgundestr. 4. 1651. Srechst.: 9—10 u. 1—2 Uhr.

†Helfreich, Dr. med. Fr., Hofrat u. Univ.-Prof., Facharzt der Augenheilkunde (Privat-Augenklinik), Haugerring 9.

† Hellmann, Dr. Ludw., Facharzt f. Nasen-, Hals- u. Ohrenkranke. Sprechst.: Werktags 10—12½ u. 3—4 Uhr. Kaiserstraße 27. 1301. [Spark., Staat.B. u. Postsch.Nr. 2331.]

*Hildenbrand, Dr. Thomas, pr. Arzt, Sprechst.: 9—10 u. 2—3½ Uhr, Grombühlstr. 19. 2006.

*Hofmann, Dr. Ad., Facharzt f. innere u. Kinderkrankheiten. Theaterstr. 17. Sprechst.: 7—8 u. 1—¼4 Uhr. 1375.

*Hub, Dr. Dietrich, prakt. Arzt. Sprechst.: ½9—½10 u. 2—3 Uhr. Eichhornstr 8. 1759. [Postsch.Nr. 8226.]

*Kämpf, Dr. Hans, prakt. Arzt u. Kinderarzt. Sanderstr. 4a. 2072.

*Keck, Dr. Hans, prakt. Arzt. Sprechst.: ½9—10 u. 2—3 Uhr. Ambulatorium für Höhensonnen-, Wärme-, Rot- und Blaulichtbestrahlungen, elektromedizin. Heilmethoden, Semmelstr. 81. 1067.

Kees, Dr. Alexander, pr. Arzt, Weingartenstr. 37.

Kellner, Dr. Kurt, Facharzt f. Hals-, Nasen- u. Ohrenkrankheiten, Schönbornstr. ½. 997.

†Kirchgeßner, Dr. med. Phil. Frauenarzt, Haugerring 1. 1271. Privatfrauenklinik: Martinstr. 15. 1325. Sprechst.: werktags 10—12 in der Klinik.

†Kirchner, Dr. Karl, Facharzt f. Ohren-, Nasen- u. Halskrankheiten. Kaiserstr. 15. 953.

Knauer, Dr. Alwin, Reg.-Medizinalrat, Nervenarzt. Sprechstunde: 2—3 Uhr. Hofprom. 1. 2889.

†Knebel, Dr. Max, Facharzt für Haut- und Geschlechtskrankheiten. Sprechst.: 10—1 u. 3—5½ Uhr. Dominikanerg. 16, Ecke Eichhornstr. 593. [Ver.B.]

Koch, Dr. Ludwig, prakt. Arzt u. Bahnarzt, Ludwigstr. 14.

König, Dr. Fritz, Geh. Medizinalrat, Prof. f. Chirurgie, Direktor d. Luitpoldkrankenhauses. Sprechst.: 12—1½ Luitpoldkrankenhaus. Priv.-W.: Rottendorferstr. 20. 681.

*Kopp, Dr. H., Sanitätsrat, pr. Arzt, Wundarzt u. Geburtshelfer. Sprechst.: 8—9, ½1—2½, Sonnt. nur 8—9½. Zellerstraße 8. 1414.

Kopp, Dr. Max, appr. Arzt, Randersackererstr. 23. 2397.

Korbacher, Dr. Jos., prakt. Arzt u. Zahnarzt, Schillerstr. 13.

Krause, Dr. Heinr., Assistenzarzt d. Univ.-Frauenklinik, Rebeltg. 12. 2087.

Lagemann, Dr. Alfred, pr. Arzt u. Zahnarzt, Theaterstr. 5. [Spark. u. Postsch.Nr. 26176.]

Lill, Dr. Hans, Stadtarzt, Zwinger 26. [Spark.]

Lill, Dr. Joh., Hofrat, pr. Arzt., Zwinger 26.

Lüdke, Dr. Herm., Univ.-Prof., Facharzt f. innere Krankheit. u. Nervenkrankheit., Koellikerstraße ½. 2186. Privatkl.: Traubeng. 5. 501.

Magnus-Alsleben, Dr. Ernst, Univ.-Prof. u. Vorstand der mediz. Universit.-Poliklinik, Annastr. 9. 1560.

Manasse, Paul, Univ.-Prof., Vorstand d. Klinik f. Ohren- u. Kehlkopfkranke, Theaterstr. 2. 1877.

*Mandelbaum, Dr. R., prakt. Aerztin, Bahnhofstr. 11 II. 900.

Merkle, Dr. Peter, pr. Arzt, Theaterstr. 5. 3094. Sprechst.: ½9—10 u. 2—3 Uhr.

Metzler, Dr. Franz, prakt. Arzt, Wölffelstr. 2.

†Meyer, Dr. Oskar, Nervenarzt, Crevennastr. 8, Sprechz.: Bismarckstr. 19. 805. [Ver.B. u. Postsch.Nr. 125.]

Michel, Dr. Karl, Arzt u. Zahnarzt, Wilhelmstr. 3. 323.

Morawitz, Dr. Paul, Prof., Oberdürrbacherstr. 2. 3100, 3102.

*Müller, Dr. Franz, prakt. Arzt, Kapuzinerstr. 1½. Sprechst.: 1—3 u. ½6—½7 Uhr. 1195.

Neumayer, Dr. Wilh., Reg.-Medizinalrat, Facharzt für Ohren-, Nasen- u. Halskrankheiten, Rotkreuzstr. 9.

Nonnenbruch, Dr. W., Privatdoz., Rotkreuzsteige 4. 2214.

*Nürnberg, Dr. Siegbert, Facharzt f. innere u. Kinderkrankheit., Röntgenuntersuchung. Sprechst.: 10—12, 4—5 Uhr. Dominikanerpl. 8. 1315.

Ohlenschlager, Rudolf, Generaloberarzt, prakt. Arzt, Alleestraße 2. 1201.

*Oppenheimer, Dr. med. Hrch., prakt. Arzt, Facharzt f. Magen- u. Darmkranth., Hofstr. 8 I.

†Oppenheimer, Dr. med. Klara, Kinderärztin, Friedenstr. 26. 1828.

†Pöhlmann, Dr. Ludwig, Augenarzt, Hofstr. 16.

†Porzelt, Dr. Wilhelm, Facharzt f. Chir., Sprechst. werktags 10—12 Uhr, Kapuzinerstr. 1. 2868. [Postsch.Nr. 18470.]

Port, Dr. Konrad, Univ.-Prof., Direktor d. König-Ludwig-hauses, Schellingstr. 13. 2963.

Reichardt, Dr. Martin, Univ.-Prof. u. Nervenarzt. Sprechst. werktags 2—3 Uhr, Hofstr. 9. 1570.

Reichert, Dr. med. Franz, Frauenarzt, Marcusstr. 11.

Reiter, Dr. Karl, Stabsarzt, Facharzt f. Frauenkrankh. u. Geburtshilfe, Franz-Ludwigstraße 9.

Rieger, Dr. Konrad, Univ.-Prof. f. Psychiatrie u. Oberarzt am Juliusspital. Zu konsultieren ausschließlich in der Klinik, Füchsleinstr. 15, und nur nach vorheriger Anfrage. 219.

*Riesenfeld, Dr. Nath., prakt. Arzt. Sprechst. 2—4 Uhr, Fabrikstraße 27. ☎ 1099. [Postsch. Nr. 10446.]
Rietschel, Dr. Hans, Univ.-Prof., Ludwigstr. 22. ☎ 830. Sprechst.: 11—12 u. 3—4 Uhr, außer Mittwoch u. Samstag im Luitpoldkrankenhaus.
Roes'chen, Dr. Richard, Sanitätsrat, Arzt, Hofstr. 8. ☎ 2453.
*Rösgen, Dr. Ph., Hofrat, Arzt u. Kinderarzt, Sprechst.: ½2—3 Uhr, Neubaustr. 18. ☎ 1057.
†Rosenberger, Dr. Wilhelm, Facharzt f. Chirurgie, chirurg. Privatklinik: Hofstraße 18. ☎ 43. [Postsch. Nr. 11404.]
Rosenblatt, Dr. Gabriel, prakt. Arzt, Fabrikstr. 37.
*Schäffer, Dr. Raimund, prakt. Arzt, Pleichertorstr. 28. ☎ 1283. [Postsch. Nr. 4138.]
Schieck, Dr. Franz, Univ.-Prof., Geh. Med.-Rat, Vorst. d. Univ.-Augenklinik, Sprechst.: 10—11 u. 3—4 Uhr, außer Sonntag u. Samstag nachm. in der Klinik, Roentgering 12. ☎ 352. Privatwohnung: Keesburgstr. 22. ☎ 2640.
*Schlachter, Dr. A., prakt. Arzt, Ludwigstr. 12. Sprechst.: 8—9 u. 2—3 Uhr. ☎ 1889.
*Schlayer, Fritz, pr. Arzt, werkt. 2—3 U. Heidingsfelderstr. 17. ☎ 1758.
†Schmidt, Dr. Alois, Hals-, Nasen- u. Ohrenarzt. Schönbornstr ½. ☎ 997.
†Schmidt, Dr. Ernst, Facharzt f. Haut- u. Harnleiden, Kaiserstraße 11. Sprechst.: 9½—1 u. 3—6 Uhr. ☎ 1980.
Schmidt, Dr. Franz Josef, Reg.-Medizinalrat, Facharzt f. inn. Krankheiten, Sanderstr. 11.
Schmidt, Dr. M., Prof., Oberdürrbacherstr. 2. ☎ 3100, 3102.
*Schottenloher, Dr. med. Hans, prakt. Arzt, Sprechst.: ½2—3 Uhr, Sanderring 17½. ☎ 1629.
*Seißer, Dr. Rud., Hofrat, Arzt, Sprechst.: 2—3 Uhr, Kürschnerhof 6. ☎ 1041.
Sers, Dr. Edmund, prakt. Arzt, Klingenweg 1.
*Seubert, Dr. Otto, prakt. Arzt, Sprechst.: 8½—9½ u. 1½—3½ Uhr, Sieboldstr. 13. ☎ 2103.
†Siber, Dr. Stephan, Sprechst.: 10—12 Uhr, Facharzt für Chirurgie. Neubaustr. 3. ☎ 1249. Klinische Behandlung: Rotkreuz-Klinik, Kapuzinerstraße 2.
†Sippel, Dr. Otto, Hals-, Nasen-, Ohrenarzt. Sprechst.: 9—1, 2—5 werktags, Echterhaus. ☎ 1138.
*Sprinz, Dr. Robert, Sanitätsrat, prakt. Arzt. Sprechst. nur werkt. 2—3 Uhr. Pleicherschulg. 2. ☎ 377. [Postsch. Nr. 40502.]
*Stapf, Dr. Aug., Sanitätsrat, Arzt. Spr. 2—4 Uhr werkt., Sonn- u. Feiertags nur 9—10 Uhr. Hindenburgstr. 40. ☎ 1245.
Stemplinger, Dr. Felix Gerichtsarzt, prakt. Arzt, Alleestr. 2½.
*Stengel, Dr. Hans, San.-Rat, prakt. Arzt, Sprechst. werktags 2—3 Uhr, Hofstr. 9. ☎ 1460.
Stöhr, Dr. Otmar, Stabsarzt u. prakt. Arzt, Scheffelstr. 11.
*Strauß, Dr. Max, Sprechst.: 10—11 u. 2½—4 Uhr, Schustersg. 2. ☎ 3020.
Stumpf, Dr. Julius, Obermed.-Rat, Landgerichtsarzt und Universf.-Professor, Hindenburgstr. 26. ☎ 629. [Postscheck Nr. 1202.]
*Thomanek, Dr. Josef, prakt. Arzt, Sprechst.: 2½—4 Uhr. Scheffelstr. 3. ☎ 2212.
*Tretzel, Dr. Ludw., Sanitätsrat, prakt. Arzt, Maxstr. 5.
*Ullrich, Dr. Friedrich, prakt. Arzt, Fabrikstr. 17. ☎ 1492. Sprechst.: Werkt. ½2—¼4 Uhr, Sonnt. 9—10 Uhr.
*Veltung, Dr. H., Hofrat, pr. Arzt, Sprechst.: 8—9 u. 3—4 Uhr, Schönbornstr. 2. ☎ 1659.
†Voigt, Dr. Wilh., Facharzt f. Ohren-, Hals- u. Nasenkranke, Ludwigstr. 5.
Wellein, Dr. Hans, Reg.-Medizinalrat, prakt. Arzt, Hindenburgstr. 35.
*Werner, Dr. August, Sprechst.: 8—9 u. 1—3 Uhr, Sanderstr. 37. ☎ 2347.
Wilucki, Dr. Otto von, Facharzt f. Magen-, Darm- und Stoffwechselkrankheit., Maxstr. 5.
*Wördehoff, Dr. Josef, pr. Arzt u. Kinderarzt, Sprechstunden: 8½—9½, 2—3½ Uhr, Neubaustraße 32. ☎ 1163.
Wohlfarth, Dr. Max, Facharzt f. Lungen u. Kehlkopftuberkulose, Oberthürstr. 9.
†Wolde, Dr. Oskar, Frauenarzt und Geburtshelfer, Domstraße 27/29 I. ☎ 2165. Klinische Behandlung: Rotkreuzklinik, Kapuzinerstr. 2.
†Wolf, Dr. Friedr. M., Hals-, Nasen- u. Ohrenarzt, Marktpl. 13. ☎ 347.
*Wolff, Dr. Michael, Arzt und Fach-Arzt für Hautkrankh., Sprechst. 2—4 Uhr, Haugerring 14. ☎ 3188.
*Wunderlich, Dr. Gg., Sanitätsrat, pr. Arzt, Sartoriusstraße 2. ☎ 2355.
Zieler, Dr. Karl, o. Univ.-Prof., Vorstand d. Univ.-Hautklinik, Sprechst. Mo. m. Fr. 3—4 Uhr, Schönleinstr. 3 I. ☎ 832.
†Zoepffel, Dr. Helmut, Facharzt für Säuglings- und Kinderkrankheiten. Sprechstunden: wochentags 11—12 u. ½3—4 Uhr, Hindenburgstr. 17. ☎ 1347.

Agenten, Agenturgeschäfte

(S. auch Handelsvertreter.)

Adler, Adolf (Wein), Haugerring 15. ☎ 1314.
Albert, Julius (Versich.), Randersackererstr. 38. ☎ 1052. [Spark. u. Postsch. Nr. 13211.]
Balling, A. (Glaserdiamanten), Sterng. 8. ☎ 1841.
Barth, Hans (Vertretungen), Neubergstr. 37. ☎ 2828.
Barthelmes & Rosenblatt (Versicherungen), Urlaubstr. 4. ☎ 1553. [Postsch. Nr. 34486.]
Bauer, Mich. Jos. (Versf.), Tiepolostr. 17.
Beck, August (Textil), Bismarckstraße 2.
Behr, Anna (Versich.), Prymstraße 2. ☎ 985.
Behringer, Eugen u. Cäcilie (Heiratsverm.), Katharinenq. 3.
Behringer, Heinrich (Waren), Wohlfahrtg. 4. ☎ 2004.
Benjamin, David (Textil), Wallgasse ½. ☎ 1153.
Bennewitz, Max, Domstr. 14.
Bergh, van den (Margar.), Welzstr. 3 a. ☎ 1927.
Bils, Mich. (Kohlen), Haugerring 3. [Postsch. Nr. 41959.]
Blank, Aug., Schottenanger 1.
Blank, Hermann, Karmelitenstraße 24.
Blatterspiel, Michael (Versich.), Goteng. 5.
Böll, Heinrich, Heidingsfelderstraße 51. ☎ 2846. [Hyp. u. W. B.]
Brand & Förster (Lack- u. Farben), Textorstr. 8 I. ☎ 2016. [Darmst. B.]
Brandenburger, Leopold, Kaiserstraße 24. ☎ 1269.
Brönner, Josef (Versf.), Faulenbergstr. 8.
Bullinger, Josef, Neubergstr. 11. ☎ 1762.

Güteragentur Fritz Brohm
Oberinspektor
Marktplatz 9/II
(Haus z. Falken)
☎ 1268
Tel.-Adr.: „Güterbrohm"

Burger Eugen, G. m. b. H., (Waren), Grombühlstr. 44. ☎ 129. [Staat. B. u. Postsch. Nr. 26340.]
Burlein, L., Hofstr. 7. ☎ 730. [Postsch. Nr. 1403.]
Clement, Karl, Generalagent, Schwanenhof 1. ☎ 1619.
„Demerag" (Spedition, Schifffahrt), Welzstr. 2. ☎ 726. [Hyp. u. W. B. u. Postsch. Nr. 32682.]
Deneberger, Ignaz, Domstr. 17. ☎ 2897.
Deppisch, Josef, Wörthstr. 7.
Deßloch, Fritz, (Waren), Theaterstraße 13. ☎ 2205. [Postsch. Nr. 18434.]
Dillenberger & Co., (Textil-Bureau), Textorstr. 13. ☎ 2247.
Diller, M., (Generalvertretung), Sophienstr. 10. ☎ 2636. [Hyp. u. W. B., Zentralb. u. Postsch. Nr. 15441.]
Dörfler, Max, (Versf.), Residenzplatz 2.
Döring, Pankr., Wörthstr. 8.
Dornbusch, Hermann (Mehl), Schweinfurterstr. 2½.
Erhard, Eugen (Versf.), Marienberg (Geb. 267).
Ellmer, Johann, Bronnbachergasse 2.
Fanschuh, Philipp (Generalvertreter), Marktpl. 6/8.
Fels, R., Inh. Kurt Fels (Wein), Ludwigstr. 12. ☎ 7. [Dresd. B. u. Postsch. Nr. 4181.]
Feser, Christian, Annastr. 12 b.
Fick, Nik. (Waren), Steinheilstraße 25.
Fischer, Ferdinand (Generalag.), Unt. Bockg. 10.
Fischer, Ludwig Fr. (Wein), Neubergstr. 32. ☎ 906. [Staat. B.]
Fitz, Franz (Versicherung, Spedition Steinstr. 2. ☎ 500 u. 150. [Reich. B., Postsch. Nr. 3342.]
Försch & Kümmel (Waren) Blumenstr. 16. [Postsch. Nr. 14001.]
Fränkische Handelsgesellschaft f. landw. Erzeugnisse m. b. H., Schönbornstr. 8. ☎ 320.

Fränkische Treuhand-G. m. b. H.
Hofstraße 3 (Harmonie)
Fernruf 1034 Fernruf 1034
Immobilien
Hypotheken
Gründungen
Umwandlungen
Finanzierungen
Steuerberatg.
Revisionen

Fränkische Warenvertriebsgesellschaft m. b. H., (Lebensmittel), Bismarckstr. 15. ☎ 2449. [Postsch. Nr. 34912.]
Franke, Josef, Seinsheimstr. 9.
Freudenberger, Siegbert (Versich.), Alleestr. 2. ☎ 703.
Friedenhain, A., Inh. Salom. Friedenhain (Zigarren), Theresienstr. 9. ☎ 1940. [Postsch. Nr. 7608.]
Fuchs, Christian (Glas u. Marmor), Eichhornstr. 7.

Paul Wilh. Fuhrmann
Riemenschneiderstraße 1
Fernruf 2524 Fernruf 2524
Agentur und Großhandel
Tee Spezialität: **Tee**

Geisendörfer, Jakob, Bahnhofstraße 20. ☎ 1132. [Ver. B., Spark. u. Postsch. Nr. 15491.]
Georges, Friedel (Versf.), Goethestraße 1.
Gerlach, Val. (Friseurartikel). Amalienstr. 1. ☎ 1417, [Spark. u. Postsch. Nr. 7471.]
Glanz, Adam, Subdirektor (Assekuranz), Bahnhofstr. 1.
Göpfert, Franz, Scheffelstr. 8.
Götze, Walter, Juliuspromenade 64 (Echterhaus) (Auswanderung), Vertr. d. Hamburg-Amerika-Linie. ☎ 1146. [Hyp. u. W. B. u. Postsch. Nr. 3386.]
Goller, Hans (Maschinen), Rottendorferstr. 1½. ☎ 2005. [Ver. B. u. Postsch. Nr. 32798.]
Grimm, August, Stephanstr. 8. ☎ 3056. [Spark.]
Grimmer, F., Subdirektor, Hofstraße 8. ☎ 1456. [Ver. B.]
Grimmer, Otto (Waren), Wallgasse 32.
Günther, Johann (Orgel), Rotkreuzstr. 19.
Gundlach, August, Leistenstr. 6.
Gunzenhäuser, Hermann (Textilwar.), Kaiserstr. 7. ☎ 1454.
Habermüller, Sebast., Oberinspektor, Inn. Graben 55.
Hahmann, Gottfried, Schießhausstr. 11.
Harnisch, Julius, Inh. d. Versandhaus „Quelle", Vertr. f. chem., techn. u. industr. Artikel (Seife u. Seifenpulver), Seinsheimstr. 11. ☎ 2349. [Dresd. B. u. Postsch. Nr. 7401.]
Harter, Konrad (Waren), Gertraudg. 2. ☎ 1404. [Postscheck Nr. 30836.]
Harter, Wilh. (Waren), Valentin Beckerstr. 4. ☎ 2145. [Hyp. u. W. B. u. Postsch. Nr. 15988.]
Hauck, Anton, Gartenstr. 16½.

Hauck, Johann, Kettenq. 15.
Hauser, Josef, Bergmeisterq. 8.
Helfers, Heinr. (Generalagentur), Wilhelmstr. 3 u. Ludwigkai 5. ⊙ 2153. [Spark. u. Postsch.Nr. 8490.]
Heil, Hippolyt (Versich.), Petristraße 4. ⊙ 964. [Postsch. Nr. 20998.]
Hellerich, Hans (Assekuranz), Frühlingstr. 4.
Hellmann, Bruno, Kaiserstr. 27. ⊙ 626. [F. Hermann, Staat.B u. Postsch.Nr.17706.]
Herrmann, Vik.Eug., Subdirekt., Bismarckstr. 19. ⊙ 2433. [Ver.B. u. Postsch.Nr. 655.]
Hetterich, Joh. Ant. (Generalagent), Bronnbacherq. 8.
Hofmann, Franz (Waren), Semmelstr. 23.
Hofmann, Mich., Vertretungen f. Putzmaterial, Oele u. Fette, Kapuzinerstr. 8. ⊙ 2289. [Postsch.Nr. 26373.]
Hohenleitner, Gg. (Vers.), Mergentheimerstr. 7.
Hug, Adam, Oberinspektor, Petristr. 20.
Hußla, Bernard (Textilwaren), Kürschnerhof 6. ⊙ 2912. [Postsch.Nr. 7346.]
Huttner, Julius, Generalbevollmächtigter, Schellingstr. 21. ⊙ 130.
Issel, Herm. (Versich.), Schönleinstr. 7. ⊙ 1004. [Ver.B. u. Postsch.Nr. 21351.]
Jurgens & Prinzen (Margarine), Welzstr. 7. ⊙ 3086. [Deutsch.B., Spark. u. Postsch.Nr. 7197.]
Kaltenecker, Georg (Assekuranz), Ludwigkai 9. ⊙ 1899. [Dresd.B. und Postsch.Nr. 27293.]
Kaufmann, Ludwig (Mühlen), Semmelstr. 91. ⊙ 228.
Kees, Jos. (Waschmitt.), Schweinfurterstr. 6.
Kepp, Jak., Subdirektor, Neubaustr. 7.
Kleemann, Otto, Gartenstr. 12.
Klett, Josef, Welzstr. 4.
Klüg, Valentin, Wörthstr 7. [Spark.]
Koenig, Ed., & Dr. M. Wenzig, (Waren), Stephanstr. 21 ⊙ 910.
Kopisch, Friedr., Vers.-Inspektor, Wölffelstr. 12.
Krieger, Robert (Vers.), Jägerstraße 2 R.
Küffner & Küstner (Waren), Reibeltg. 5. ⊙ 1557. [RhönB.]
Kuhlen, Ernst (Registr.-Kassen), Weingartenstr. 24.
Kuhn, Hugo, Nachf. (Waren), Marienstr. 4. ⊙ 1383. [Hyp.u.W.B. u. Postsch.Nr. 1953.]
Kuhn, Karl, Subdirektor, Mergentheimerstr. 24.

Lang, A. J.

Inh.: A. J. Lang und Mich. Fehrer

Theresienstrasse 4

Fernruf 2894

Lebens- und ◈ ◈ ◈ ◈ ◈ ◈ ◈ ◈ Genussmittel

[Deutsch.B., Fil. Wzb., Spark. u. Postsch.Nr. 3175.]

Langermann, Wilhelm (industr. u. techn. Artikel), Huttenstr. 7. [Postsch.Nr. 9000].
Leander, Alfred (Lack), Frankfurterstr. 22. ⊙ 1864.
Lenz, Josef, Am Pleidenturm 3. ⊙ 2982.
Loeb, Karl (Immob.), Pleicherring 4.
Loeffler, J. (Feuerlöschapparate), Augustinerstr. 22½. [Postsch. Nr. 18654.]
Löscher, Paul, Scheffelstr. 12.
Lüpke, Albert (Versich.), Sartoriusstr. 4. ⊙ 2391. [Spark. u. Postsch.Nr. 23185.]
Lutz, Karl (Waren), Klinikstr. 16. ⊙ 59. [Ver.B.]
Mai, D., Inh.: Albert Dannenberg (Waren), Schönbornstr. 8. ⊙ 750 u. 907. [Reich.B., Staat.B., Not.B. u. Postsch. Nr. 1268.]
Manrique, Karl, Scheffelstr. 12. ⊙ 1892.
Martin, L., & Co. (Tabake), Theaterstr. 24. ⊙ 2831. [Ver.B. u. Postsch.Nr. 28989.]
Martin, Theo (Zigaretten), Konradstr. 11. ⊙ 2250.
Mayer, Ad. Ant. (Vers.), Rotkreuzstr. 16. ⊙ 2614. [Spark.]
Mayer, Emil, Wirsbergstr. 16. [Postsch.Nr. 40228.]
Mayrlipp, Heinrich, & Co., Ludwigstr. 16. ⊙ 1445.
Menne, Hugo (Chemikalien), Hofstr. 8. ⊙ 1147.
Meyer, Hans, Scheffelstr. 12.
Mohr, Josef (Schuhe), Bismarckstr. 11. ⊙ 1722. [Not.B. u. Postsch.Nr. 7475.]
Müller, Josef (techn. Artikel), Weingartenstr. 43.
Münch, Hrch. jun., Burkarderstraße 5.
Mützel, J., & Co., Kürschnerhof 15.
Nätscher, Josef, Franz-Ludwigstraße 17.
Neubing, Hans (Registrierkassen), Neubergstr. 38.
Neumann, Josef, Oberinspektor, Sophienstr. 13. ⊙ 1949.
Neumeister, Gotth., Generalag., Theresienstr. 13. [Ver.B. u. Postsch.Nr. 5940.]
Nöthig, Franz, Hindenburgstraße 25.
Obermeier, Hans (Versicherungen), Kroateng. 20.
Oehms, Carl (Textil), Keesburgstraße 24.
Oelhafen, Friedrich v., Konradstraße 5. ⊙ 3005. [Postsch. Nr. 32735.]
Oppenheimer, Em. (Vertr. von Zuckerraffiner.), Johannitergasse 8. ⊙ 1559.
Pappenberger, Peter (Waren), Domstr. 14 u. Ebracherg. 2. ⊙ 2958 u. 2959. [Postsch. Nr. 1530.]
Peuffer, Dr. Ludwig, Generalvertr., Gartenstr. 12. ⊙ 2030. [Darmst.B., Union.B. u. Postsch.Nr. 34641.]
Pfaller, Ernst (Waren), Seinsheimstr. 11. ⊙ 2439. [Spark.]
Pfister, Friedrich, Friedenstr. 41. [Spark. u. Postsch.Nr. 25478.]
Pietsch, Franz (Vers.), Heidingsfelderstr. 41. [Spark. u. Postsch. Nr. 21053.]
Plettner & Wagner (Assekuranz), Schönbornstr. 8. ⊙ 1721. [Postsch.Nr. 39914.]
Post, Martin (Maschinenband), Sterng. 16.
Rase, Ludwig (Maggi), Rottendorferstr. 3. ⊙ 1286. [Spark.]
Reuner, Gustav, Ind.-Vertr., Augustinerstr. 1. ⊙ 2689. [Dresd.B. u. Postsch.Nr. 26737.]
Reißweber, August, Wöllerg. 8.
Riel, Karl (Mühlenfabrikate), Semmelstr. 79½.
Rindskopf, Ludwig (Versich.), Reibeltg. 6.
Rittmann, Josef (Waren), Ursulinerg. 14½. ⊙ 979.
Röder, Bernhard (Obst- u. Südfrüchte), Theaterstr. 13. ⊙ 902. [Postsch.Nr.26372.]
Roeser, J. M. jr. (Versich.), Herzogenstr. 8. ⊙ 12.
Rosenbusch, L., (Wein), Wölffelstraße 10. ⊙ 1601.
Rosenthal, L., & M., Inh. Max Rosenthal (Wein), Ottostr. 14. ⊙ 229. [Hyp. u. W.B.]
Roßmann, Theodor (Versich.), Bronnbacherg. 22.
Rothenhöfer, Hrch. (Fett u. Oel), Frühlingstr. 24. ⊙ 2022.
Rothenhöfer, Gottfr. Hrch. (Fett u. Oel). Frühlingstr. 24. ⊙ 2022.
Schäler, Leo (Tuch), Domstr. 16.
Schild, Dav. (Kellereiartikel), Eichhornstr. 13½. ⊙ 80.
Schlereth, Wilh. (Vers.), Amalienstr. 7. [Postsch.Nr. 2662.]

Carl Schlier

Inh.: Fritz u. Hans Schlier

Schusterg. 4 u. Domstr. 21

Fernruf 2464 [Postsch.Nr. 5404]

Vertreter des „Lloyd"-Reisebüro, des mitteleurop. Reisebüro „Mer" u. d. „Mitropa"

Schlör, Mich., Sophienstr. 8.
Schloß, M., Inh. A. Hahn (Versicher.), Sanderring 7. ⊙ 729. [Darmst.B.]
Schmidt, Paul, Generalagent, Bahnhofstr. 20. [Deutsch.B.]
Schmitt, Georg (Immobilien), Paradeplatz 2.
Schmitt, Paul Egon (Möbelindustrie), Am Pleidenturm 3.
Schmittroth, Vinzenz (Waren), Domerschulstr. 9. ⊙ 2225. [Postsch.Nr. 8061.]
Schmitz, Herm. (Vers.), Eichhornstraße 13½.
Schöner, Anton (Sekt u. Wein), Maxstr. 9.
Schöpf, Daniel (Hyp.u.Immob.), Welzstr. 3. ⊙ 2271. [Postsch.Nr. 20328.]
Schrittenlochner, Hans (Vers.), Wölffelstr. 12.

A. Schubert

Bronnbachergasse 43 R

Fernruf 1998

Großhandel u. Vertretung in Lebensmitteln

Schulhöfer, Wilh. (Glaser- u. Schreinerart.), Marktpl. 4.
Schwarz, Hermann (Vers.), Johanniterg. 10.
Schwarz, Hugo (Vers.), Domstr. 18. ⊙ 2132. [Postsch.Nr. 15789.]
Schweigert & Semmel (Maschinen), Schweinfurterstr. 9/11. ⊙ 2763. [Darmst. B. u. Postsch.Nr. 25713.]
Seitz, Bernhard, Domerschulstraße 9. [Postsch.Nr. 16159.]

Seitz, Josef & Co.

Bronnbachergasse 41
1248 Fernruf 1248

Seifen

Nahrungsmittel

[Bank J. Herrmann und Postsch.Nr. 14544]

Sell, Karl (Waren), Moritzg. 2. ⊙ 1961. [Hyp.u.W.B. u. Postsch.Nr. 29529.]
Sendelbach, B., Inh. Wilh. Ammerbacher (Kolonialwaren), Semmelstr. 89. ⊙ 23.
Simon, Julius, Inh. M. Simon, Harfenstr. 11. ⊙ 1368.
Spatz, Benno (Registrierkassen), Franz-Ludwigstr. 10. ⊙ 2679. [Darmst.B., Spark. u. Postsch.Nr. 984.]
Staab, Franz, Subdirektor (Vers.), Uhlandstr. 20.
Stahl, Eugen (Textil), Konradstraße 9. ⊙ 882.
Stern, Senta (Wein), Ludwigstraße 28.
Stern, Ludwig (Wein), Textorstraße 26. ⊙ 666. [Ver.B. u. Postsch.Nr. 18485.]
Stolz, Hans, Rottendorferstr. 54. ⊙ 2427.
Strobel, H., Huttenstr. 47. ⊙ 2708.
Traub, Alexand. (Seifenpulver), Ziegelaustr. 8. ⊙ 2507.
Trautner, Heinr., Gabelsbergerstraße 13.
Uehlein, Herm. (Gummi, Toilettenartikel), Domstr. 24.
Ullrich, Hans, Semmelstr. 59 R.
Ulrich, Wilhelm (Viehversicherung), Juliusprom. 64. ⊙ 2281. [Postsch.Nr. 11540.]
Umhöfer, Benno (Immob.), Reuererg. 14.
Ungemach, Fr. (Vers.), Friesstraße 6. ⊙ 887. [Postsch. Nr. 15629.]
Victor, Simon (Immobilien), Augustinerstr. 22½.
Wagner, Jos. Robert, Rotkreuzstraße 11. ⊙ 2798. [Deutsch. B., Ver.B.u.Postsch.Nr.3759.]
Wahler, Franz (Immobilien u. Hypotheken), Wöllerg. 26.
Walter, Hans Friedrich (Reklamevermittlung), Ziegelaustraße 4.
Walter, Hermann (Dampfdreschmasch.), Scheffelstr. 8. ⊙ 1393.
Walz, Leonhard (Vers.), Blumenstr. 7.
Weber, Johann, Semmelstr. 19.
Weigand, Ant. (Waren), Rückertstraße 16. ⊙ 1193.
Weigand, F. (Waren u. Vers.), Peterplatz 1. ⊙ 2086.
Weinstock, Gottl., Generalagent, Theodor Körnerstr. 8.
Weisensee, Josef, Ziegelaustr. 1 f.
Wolf, Hermann (Möbel), Juliuspromenade 5. ⊙ 2233.
Wolff, Gustav, Zwinger 24. [Ver.B.]
Wolfschmidt, Hans, Bezirksdirektor, Grünewaldstr. 6. ⊙ 3031. [Postsch.Nr. 24017.]
Wunderlich, Hermann, Franziskanerg. 14. ⊙ 1827. [Deutsch.B. u. Postscheck Nr. 41473.]
Wurzschmitt, H., Generalagent (Versich.), Keesburgstr. 3.
Zieroff, Johann, Subdirektor (Versich.), Rottendorferstr. 6. ⊙ 1702. [Postsch.Nr. 21263.]

Zorn, J. C., Inh.: Anna und Hugo Lang (Waren), Weingartenstr. 3. 2272.
Zwißler, Peter, Oberinspektor (Versich.), Marktpl. 20.

Angelgeräte

Carl Peter
2 Mainbrücke 2
[Eingang an der Stockstiege]
Fernruf 105

Annoncenbureaus

ALA Vereinigte Anzeigen-Gesellschaften
Haasenstein & Vogler, A. G.
Daube & Co. m. b. H.
Agentur Würzburg

Vertreter:
Firma Bruno Marx
Eichhornstr. 10 1141

Annahme von Anzeigen für alle Zeitungen der Welt zu **Original-Zeilenpreisen ohne jeden Aufschlag**
[Ver.B. u. Postsch.Nr. 7161.]

„Invalidendank", G. m. b. H., Annoncen-Expedition, Neubergstr. 11. 1762.
Kellners, J., Buch- u. Kunsthandlung (Otto Tzschaschel), Annoncenbureau für Rudolf Mosse in Berlin, Domstr. 68. 1341. [Staat.B. u. Postsch.Nr. 22270.]
Siegmann, Kilian, Dominikanerg. 12. [Union.B. u. Postsch.Nr. 21392.]
Stahels Annoncen-Bureau (Aug. Jos. Stahel), Plattnerstraße. 108.

Antiquariatsbuchhandlungen siehe Buchhandlungen.

Antiquitätenhändler

Baumeister, Gebr., Franziskanergasse 2. 1194.
Cahn, Jul., Inh. Adolf, Johanna u. Luise Cahn, Franziskanergasse 3½.
Dassing, Lorenz, Häfnerg. 4. 2046.
Ebert, Albert, Dettelbacherg. 7.
Fink, Karl, Eichhornstr. 23.
Friederich, J. A., Inh. Else Friederich), Stephanstr. 25.

Gutmann, Jos.
Ludwigstr. 18
Fernruf 1792.

Antiquitäten Kunstgegenstände

Haas, Ludwig, Martinstr. 7/9.
Lockner, Herm., Ludwigstr. 7.

May, Theobald
◇◇◇ **Semmelstraße 30** ◇◇◇
Gold- und Silberwaren-Geschäft in alt und neu
An- und Verkauf von neuen, getragenen u. antiken Sachen
(Siehe Inserat)

Markert, Karl Friedr., Bronnbacherg. 23.
Popp, Adam, Pleichertorstr. 2.

Fritz Schuler
Kunstgewerbl. Werkstätten und Antiquitäten
Schönleinstrasse 3 u. 3a
WÜRZBURG
(2 Min. vom Hauptbahnhof)
Fernruf 1958
[Telegr.-Adr.: Rokoko Würzburg]
[Postsch. Nürnberg 24 583]

S. Seligsberger Wwe.
:: :: **Johanniterplatz 2** :: ::
Fernruf 657
Antiquitäten und Kunstgegenstände
(AN- UND VERKAUF)
[Dresd.B., Staat.B. u. Postsch. Nr. 5649]

Victor, Sim., Augustinerstr. 22½.

Adam Wagner
Antiquitäten
Schottenanger 2
Wohnung: Mainbrücke 4
Anfertigung und Lager
= antiker Möbel =

Weiglein, Emil, Inh. Josef Foerg, Spezialität: Gold- u. Silberwaren, Theaterstr. 4. 2194.

Apothekenbesitzer

Adlerapoth., Eichhornstr., 166. [Ver.B. u. Postsch.Nr. 12165.]
Duschl, H. (Hofapotheke z. Löwen), Marktg. 2. 2804.
Firsching, Ph. (Sternapotheke), Grombühlstr. 20. 2603. [Ver.B. u. Postsch.Nr.10889.]
Freudenberger, Julius (Hirschapotheke), Juliuspromenade 2. 387. [Postsch.Nr.3728.]
Friede, Josef (Einhornapotheke), Neubaustr. 1. 174. [Postsch.Nr. 1081.]
Juliushospital-Apoth., Juliuspromenade 19.
Mogg, Karl, Besitzer der Luitpold-Apotheke, Rottendorferstr. 4 P u. l. 416.
Oberhaeußer, Hermann (Engel-Apotheke), Marktplatz 36. 348. [Postsch.Nr.23458.]
Pfauen-Apotheke, Inh. Müllers Erben, Zellerstr. 3. 2770.
Stumpf, Adam (Kronenapoth.), Plattnerstr. 4. 548.
Truckenbrod, Otto (Marienapotheke), Neubergstr. 2. 1548. [Postsch.Nr. 20529.]
Unger, Dr. Wilhelm (Rosenapotheke), Semmelstr. 31. 91. [Staat.B. u. Postsch.Nr. 792.]

Apparate-Bauanstalten

Frankenindustrie-Werke, G. m. b. H., Schweinfurterstr. 9/11. 574 u. 575.

F. Josef Kurz Söhne
Inhaber:
Joh. N. Kurz & Fritz Kurz We.
Jägerstr. 18 Fernruf 64
[Hyp.u.W.B.u.Postsch.Nr.28374.]

Arbeiter-Sekretariate

Arbeiter-Sekretariat, Semmelstraße 46. 248.
Sekretariat d. christlichen Gewerkschaften, Grabenberg 1.
Sekretariat d. Volksvereins f. d. kath. Deutschld., Grabenberg 1.

Arbeitslehrerinnen

Beuschel, Sophie, Peterstr. 14.
Brosi, Emma, Haugerring 19.
Endres, Leni, Ulmerg. 2.
Kehl, Carola, Randersackererstraße 9.
Metzel, Frieda, Eichhornstr. 8.
Oeffner, Alma, Marcusstr. 11.
Pfeuffer, Lonchen, Neubaustr. 20.
Rippel, Berta, Semmelstr. 41.
Schmitt, Eugenie, Peterpfarrgasse 5.
Schmitt-Höfling, Marktg. 9.

Architekten

(Siehe auch Baumeister.)
Allgemeine Industrie-Gesellschaft, G. m. b. H., Kaiserstraße 22. 1191.
Bauer, Adolf (Innenarchitekt), Franz-Ludwigstr. 9. 2028.
Blättner, Jos. (Hochbau u. Kunstgewerbe), Stephanstr. 23.
Brönner, Franz, Peterstr. 8.
Brunner, Eugen, Ingenieurbureau f. Tiefbau, Konradstraße 3. 2693. [Ver.B. u. Postsch.Nr. 12142.]
Bub, Friedr., Grombühlstr. 9.
Buchner, Fritz, Ingenieur, Schweinfurterstr. 7. 47.
Buchner, Hugo, Ingenieur, Prymstr. 17. 1447.
Diehl, Josef, Domerpfarrg. 8. 1451.
Dreßler, Herm. (Möbel- und Innendekoration), Frankfurterstr. 22.

Anton Eckert
Diplom-Ingenieur
Architekt
Büro für Hochbau Architektur und :Kunstgewerbe:
Rotkreuzstr. 5/I Fernr. 147

Englert, Friedrich, Ingenieur u. beeid. Sachverst., Theresienstraße 7. 2158. [Ver.B. u. Postsch.Nr. 9171.]
Finkenberger, Leo, Uhlandstr. 18.

Richard Grosse
Gartenarchitekt
Heidingsfelderstraße 14
Fernruf 2690
Gartentechnisches Büro
Atelier für Gartenkunst
Kunstgewerbe :: Beratung
Entwurf :: Ausführung

Großmann, Bernh., Ludwigkai 7. [Spark.]
Hein, Franz, Bibrastr. 2½.

Otto Herold
Innen-Architekt
Frankfurterstr. 34

BUREAU FÜR RAUMKUNST

:: Entwurf ::
Detail-Ausführung

Ausstellungsraum
Frankfurterstr. 34

Hofmann, Rudolf (Hochbau), Marktplatz 11. 294.

K. Jäger
Hoch- und Tiefbau
Scheffelstr. 4 Fernruf 1732

Korzendorfer, Hans, Gerbrunnerweg 30.
Kratz, Friedrich Richard, Ingenieur, Friedenstr. 4. 895.
Kratz, Heinr. jr., Frühlingstr. 9. 1088.
Kreis, Herm., Rottendorferstr. 33.
Lehritter, Otto, Bismarckstr. 5. 213.
Lehritter, Rud., Reg.-Baumstr., Bismarckstr. 5. 213.
Leibold, Martin, Maulhardg. 6. 601.

C. Mayer
Architekt
B. D. A.
Herzogenstraße 3/II
Fernruf 447

Techn. Büro für Hochbau

Neubauten von Sanatorien, Kranken-, Schul-, Geschäfts- und Wohnhäusern

Umbauten jeder Art

Landhäuser der Talbergkolonie

Nagler, Jakob, Sieboldstr. 28. ⊂⊃ 324.

Architektur-Büro
Ignaz Ochs
Architekt
Semmelstraße 83 II

Pfannes, Andreas, Wörthstr. 36. ⊂⊃ 315. [Spark.]
Reis, Joh. W. (Hoch- u. Tiefbau), Sanderring 16.

Ignaz Renz
Architekt
Innerer Graben 61 III
Fernruf 1358

Fr. Saalfrank
Architekt
(Ebner & Saalfrank)
Marktplatz 1
Fernruf 351

BÜRO FÜR HOCH- UND TIEFBAU

RAUMKUNST
KUNSTGEWERBE
GARTENKUNST
(S. Inserat, Vorsatz)

Sattler, Karl (Innenarchitekt), Sartoriusstr. 4.
Schenk, Heinrich, Bachg. 4. ⊂⊃ 2946.

Georg Schmalholz
Architekt B. D. A.
:: :: ::
Tech. Büro:
Kaiserstraße 14 III
Fernruf 2627

Schneider, Hans, Reiserstr. 4. ⊂⊃ 665. [Hyp.u.W.B.]
Schwab, Siegfried, Annastr. 10.

Architekt
Spiegel, Adolf
Siebold straße 13 Fernruf 2348
Umbauten
Raumkunst
Spezialität:
Kaffees, Restaurants Laden- und Wohnungs-Einrichtungen

Stierhof, G. H., Rückertstr. 18.
Thee, Andreas, Wörthstr. 40.

Otto Tramm
Architekt
Hochbau
Innenausstattungen
Kunstgewerbe
Spezialbüro für Landwirtschaftliche und Industriebauten
Frühlingstrasse 15½
Fernruf 1421

Walter, Angela, Dominikanergasse 8. ⊂⊃ 826.
Weber, Otto, Heidingsfelderstraße 10. ⊂⊃ 2037.
Weber-Flum, Karl, Kantstr. 25. ⊂⊃ 1017.
Weis, Eugen, Adelgundestr. 17. ⊂⊃ 613. [Spark.]
Wurzschmitt, Frz., Rückertstr. 14.
Zahner, David (Hochbau), Blumenstr. 2. ⊂⊃ 1262. [Ver.B.]

Karl Zippelius
Architekt
Randersackererstrasse 46a
Büro für Hochbau
Innen-Ausstattung
Denkmal- u. Gartenkunst

Asphalt-, Beton- und Terrazzo-Geschäfte

Baer, Franz, & Sohn, Tröltschstraße 9. ⊂⊃ 402.
De Marco, Osw., Leistenstr. 6. ⊂⊃ 1823.
Grillenmeier, Seb., Waltherstr. 8. ⊂⊃ 1700.

Köhler, Karl
Nikolausstrasse 14
Fernruf 908

KRAPP, J.
vormals
Martenstein & Josseaux
Prok.: Jöst, Chr.
Mergentheimerstr. 7
Fernruf 463 Fernruf 463
[Hyp.u.W.B. u. Postsch.Nr. 25891]

Krohe, Joh., Große Katzeng. 5.
Molinari, G. u. F., Schillerstr. 5.
Oechsner, Valtin, Steinstr. o. Nr. ⊂⊃ 495.
Schöler, Adolf, Schweinfurterstraße 9/11. ⊂⊃ 2935.
Wadenklee & Sohn, Inh. Bernh. Weigl, Wallg. 12. ⊂⊃ 100. [Dtsch.B., Postsch.Nr. 12877.]

Auktions-Geschäfte

Baumeister, Gebrüder, Franziskanerg. 2. ⊂⊃ 1194.
Baumeister, Paul, vereidigter Auktionator u. Gerichtstaxat., Franziskanerg. 2. ⊂⊃ 1194.
Repp, Karl (vereid. Gerichtstaxator), Sanderstr. 7.
Simon, Ant. (vereid. Gerichtstaxator), Zwinger 9.
Sturm, Josef, Am Pleidenturm 6 (8. Eing.). ⊂⊃ 984.

Auskunfteien

Auskunftsstelle
des Kartells der Auskunfteien
Bürgel
Mitgl. P. Schmidt
(Kaufm. Kreditauskünfte)
Domstr. 35/37, Fernspr. 2292
[Postsch.Nr. 13 523]
[Siehe Inserat]

Baumann, Benno, Wallg. 14. ⊂⊃ 2219.
Buchstelle, Landwirtschaftliche, Haugerring 1. ⊂⊃ 2717.
Götze, W. (Verein Creditreform), Juliusprom. 64 (Echterhaus). ⊂⊃ 578. [Hyp.u.W.B. u. Postsch.Nr. 3386.]
Habermüller, S., J. Graben 55.
Meißler & Co., Marktpl. 32.

Detektiv-Institut und Auskunftei „Haco"
Internationales Detektiv-Institut
Privat- u. Handels-Auskunftei
Beobachtungen — Ermittlungen
Domerpfarrgasse 61

Autodroschken-Besitzer

Kütt, Michael, Bronnbacherg. 34. ⊂⊃ 73. [Hyp.u.W.B. u. Postsch.Nr. 21061.]

Fr. X. Denzinger
Huttenstraße 15
: Fernruf 633 :
Auto-Droschken-Touren-Vermietung

Paul Müller
Göbelsiehenstraße 9
Ecke Seinsheimstraße
Fernruf 2750
Automobil-Droschken-Taxameter-Betrieb
:: Persönliche Bedienung ::

Riegel, Karl, Bahnhofstr. 8. ⊂⊃ 136.
Schenk, Josef, Bibrastraße 23. ⊂⊃ 1238.

Auto-Garagen

Auto-Gesellschaft
Inh. Gg. M. Hümpfner
Schießhausstraße 19a
Fernruf 2825
[Hypotheken- u. Wechselbank u. Postsch.Nr. 17882]
(S. „Automobilhandlungen" und Reklamezeilen in Abt. I)

Auto-Jünger
Größte u. modernste Garage, geheizt
Tag- u. Nachtdienst
ca. 25 Einzel-Boxen
Veitshöchheimerstr. 22
Ausstellungsräume:
Kaiserstraße 26
Fernruf 1310, 1311, 3017

Kraftwagen- und Maschinen-Gesellschaft m. b. H. „KRAMAG"
Fernruf 2818 u. 2819
Reparaturwerkstätte für Automobile und stationäre Motoren
[Postscheckk. Nürnbg. Nr. 2453]

Autogene Schweißanlagen

Hamann, Arthur
Reibeltgasse 10
nächst der Sanderstrasse
Autogene Schweiss- u. Schneidanlagen
Fernspr. 3123 [Darmst.u Nat.B. Postschk. Nürnberg Nr. 15179.]

Autogene Schweißanstalten

Burde, Alfr., Dreikronenstr. 11. 1493.
Fränkisches Schweißwerk, G. m. b. H., Erthalstr. 1. 236.
Kurz, F. Jos., Söhne, Jägerstraße 18. 64. [Hyp. u.W.B. u. Postsch.Nr.28374.]
Linz, Andreas, Büttnerstr. 44/46. 1200. [Ver.B.]
Rupprecht, Georg, Baderg. 13. 2071.[Postsch.Nr.7498.]
Scheer & Co., Großschweißerei, W.-Heidingsf. 2811.
Schuster, Gebr., Inh. Ing. L. Chr.Schuster,Kapuzinerstr.25. 2238.

Automobil- (Motorwagen-) Handlungen und Reparatur-Werkstätten

Auto-Centrale
Adam Schäfer
Kapuzinerstr. 8 (Gardistenbau)
2732 Fernruf 2732
[Postsch.Nr. 21273]
(Siehe Inserat)

Auto-Gesellschaft
Inh.: Gg. M. Hümpfner
Schiesshausstr. 19a
Fernruf 2825
Garagen und Werkstätten
[Hyp.u.W.B, Postsch.Nr. 17882]
(S. auch Auto-Garagen und Reklamezeilen in Abt. I)

Bär, Jak. Joh., Harfenstr. 4.
„Bemag", Bayer. Motoren-Gesellschaft m. b. H., Pleicherschulg. 2. 1076 u. 1077.

Boha, Josef
Franz-Ludwigstrasse 18
Fernruf 693
Werkstätte für Kraftfahrzeuge, Maschinen und Schweißerei

Central-Garage
G. m. b. H.
Einstellhalle
mit
Reparaturwerkstätte
Bahnhofstrasse 10
[Fernruf303.Postscb.Nr.33545]

Auto-Jünger
Inh. Albert Jünger
Erstklassiges Automobilhaus
Fernruf 1310, 1311, 3017
Telegr.-Adresse: Autojünger

Personen- und Lastkraftwagen
erster führender Fabriken
N. A. G.
Hansa Lloyd
Brennabor
Hansa

Motorräder
Mars / BMW
Triumph
„D"-Rad

Großlager in allen
Zubehörteilen
Bereifungen
Betriebsstoffen

Fabrikmäßig **neu** eingerichtete
Reparatur-Werkstätten
Veitshöchheimerstr. 22

Eigene, elektr. Vollreifenpresse

Groß-Garage

Tag- und Nachtbetrieb!

Kraftwagen- und Maschinen-Gesellschaft
m. b. H.
Am Exerzierplatz 3
(Sanderrasen)

Alleinvertrieb
Erster in- und ausländischer Personen- und Lastkraftwagen-Fabrikate

Cito-K.G.- und Zündapp - Motorräder

Größte Reparatur - Werkstätte am Platze
für Kraftwagen und Maschinen aller Art

Großlager in Gummibereifungen Ersatz-u. Zubehörteilen

Neuzeitlichste Dampf-Vulkanisier - Anstalt

Fernruf:
Nr. 2818 - 2819 - 2820 - 2821
Verwaltung 2816

Drahtanschrift:
Kramag

Garagen Tag u. Nacht geöffnet

Anton Dildey
Automobile
Bahnhofstr. 10 2709
Generalvertreter
der Fa. Benz & Cie., Mannheim
„ Benzwerke, Gaggenau
[Ver.Bank, Postsch.Nr. 29587]

Franke, Otto, Mergentheimerstraße 1.
Geyer & Co., G. m. b. H., Frankfurterstr. 26. 535.

Andreas Gschwind
Sanderstr. 27 Fernruf 1663
Ardie, N.S.U. } Motorräder
N.S.U. Pluto, Peter u. Moritz } Autos
[Postsch.Nr. 8102]

Gumbrecht, Konrad, Pleicherkirchg. 2.
Hock, Willi, Leistenstr. 9.
Klein, Oskar, Domerschulstr. 13. 2069. [Ver.B. u. Postsch. Nr. 24732.]
Kleinschrod, Bernh., Autoreifen-Vulkanisieranst., Domerschulstraße 5.

Karl Körber & Co.
Automobile
Motorräder
Fahrräder
Modern eingerichtete
Reparaturwerkstätte
Sanderstr. 39 Fernruf 524

„Makraf"
Maschinen und Kraftfahrzeuge
Inh. **Müller & Co.**
Mergentheimerstr. 12½
Fernruf 2020
Moderne Reparatur-Werkstätten und Garagen
Vertretung der
Rohöl-Hatz-Motorwerke Ruhstorf

Müller, Franz, Eichhornstr. 20. 2138. [Hyp.u.W.B. u. Postsch.Nr. 7095.]
Rockenmeyer, B. Nachf., Inh. Andr. Gschwind, Sanderstr. 27. 1663. [Ver.B. u. Postsch. Nr. 18794.]
Rupprecht, Georg, Baderg. 13. 2071. [Postsch.Nr. 7498.]

Spindler & Gumbrecht

Burkarderstraße 24

Fernruf 3117

❖

Neuzeitliche komplette Einrichtung

Reichsortiertes Ersatzteillager

Erstklassig. Fachpersonal

Bereifung aller Art

Gl ❖ Benzin

Spezialwerkstätte für Personen-, Lastwagen u. Schlepper

Karl Strobel

Ingenieur

Obere Johannitergasse 17
Ecke Peterstraße
420 Fernruf 420

Motorräder

Klotz } -Vertretungen
DKW }

Reparatur - Werkstätte

[Staat.B. u. Postsch.Nr. 40476.]

Wilhelm & Zech

Kraftfahrzeuge-Reparaturwerkstätte

Solide zuverlässige Arbeit
:: Billigste Preise ::

Erste Vertretungen
Tankstation Garagen

Rennwegerglacisstraße 5
Fernruf 2486 Fernruf 2486

Wagner, Josef Robert, Rotkreuzstr. 11. 2798. [Deutsch.B., Ver.B. u. Postsch. Nr. 3759.]
Witzleben, Karl, Ulrichstr. 1. 2220.

Automobil-Verleihanstalten

Huppert, Eugen, Ziegelaustr. 5. 399.
Klein, Oskar, Domerschulstr. 13. 2069. [Ver.B. u. Postsch.Nr. 24732.]
Kleinschrod, Phil., Sophienstr. 22. 1029.
Kütt, Michael, Bronnbacherg. 43. 73. [Hyp.u.W.B. u. Postsch.Nr. 21061.]
Müller, Paul, Göbelslehenstr. 9. 2750.
Riegel, Karl, Bahnhofstr. 8. 136.
Roos, G., Moltkest. 4. 1948.
Schenk, Josef, Bibrastr. 23. 1238.
Zimmermann, Fr., Domstr. 52. 421.

Backofenbauer

Jos. Bous

Backofenbaumeister

Semmelstraße 26
2099 Fernruf 2099

Lager in sämtlichen Backofen-Baumaterialien

[Postsch.Nr. 13952]

Preher, Gebr., Welzstr. 3 a. 1475.

Scheer & Co.

Heidingsfeld

Fernruf 2811

Backöfen aller Systeme

Bäckerei-Maschinen

Spezialität:
Dampfbacköfen

System „Wodan"

Wenz, Sebastian

Grombühlstrasse 7

2155

Fabrik für Backöfen,

Bäckerei-, Konditorei-Maschinen u. -Geräte

[Bayer. Zentraldarlehenskasse Postsch. Nürnberg Nr. 13561]

Backsteinfabriken und Dampfziegeleien

Buchner, Friedrich, Ziegelei, Versbacherlandstr. 47 u. 1447.
Kratz, Friedrich Reinhard, Ingenieur. Ziegelei: Versbacherlandstr. o. Nr. 5088. Kontor: Friedenstr. 4. 895.
Weber, J. Eugen, Heidingsfelderstr. 10. 2037.
Würzb. Verkaufsvereinigung f. Ziegelsteine, G. m. b. H. Geschäftsstelle: Haugerring 4. 251.

Bäcker

Bayer, Michael, Gerberstr. 8.
Bieber, Kasp., Schmalzmarkt 4. 2631.
Biedermann, G., Rottendorferstraße 8. 1715.
Blank, Konrad, Grabeng. 11.
Blickle, G. H., Frankfurterstr. 7.
Brandstetter, Karl, Marktg. 3. 2619. [Spark.]
Braunwarth, Ludwig, Weingartenstr. 20.
Breunig, Johann, Semmelstr. 19.
Dereser, A., Annastr. 19. 893. [B.f.Haus- u. Grundb. u. Postsch.Nr. 22782.]
Deuerlein, J., Karmelitenstr. 57.
Döll, Magd., Münzstr. 2.
Döller, Andreas, Fabrikstr. 28.
Dotzauer, Joh., Spiegelstr. 1.
Dotzel, August, Münzstr. 10½. 1779.
Dült, Alois, Innerer Graben 37 u. Juliusprom. 36.
Erb, Simon, Pleichertorstr. 3.
Faulhaber, Elis., Semmelstr. 60.
Feeser, Val. M., Brücknerstr. 12.
Feser, August, Johanniterpl. 9. 1781.
Fink, Josef, Neubaustr. 6.
Fischer, Sebald, Zellerstr. 11. 1157.
Fleischmann, Johann, Franz-Ludwigstr. 25.
Frank, Ida, Johanniterg. 5.
Friedmann, Josef, Leistenstr. 6.
Fröhlich, Andreas, Zellerstr. 20. 1105. [Spark.]
Funsch, Hans, Handg. 1 (Semmelstr.). 3063.
Götz, Alfred, Karmelitenstr. 22 u. Domstr. 62. 2249.
Greubel, Leo, Hofstr. 12.
Grieb, Konrad, Wallg. 14.
Gunzelmann, J., Maulhardg. 3.
Gutmann, Philipp, Florastr. 7. 1757.
Hack, August, Huttenstr. 34.
Halbmann, Kaspar, Fabrikstr. 15. 2956.
Hammelbacher, Oskar, Zellerstraße 5. 2961.
Hartlieb, A., Semmelstr. 12.
Heinickel, Gg., Ob. Johanniterg. 6.
Herrmann, Fr., Pleichertorstr. 10.
Herrmann, Peter, Sophienstr. 6. 2200.
Herrselder, Wilh., Steinheilstr. 3.
Herttrich, Max, Karmelitenstr. 21.
Hirt, J., Grombühlstr. 49.
Hirth, Adam, Neubaustr. 36. 453. [Hyp.u.W.B.]
Hörning, Hans, Zellerstr. 17. [Spark.]
Jakob, Heinrich, Wagnerstr. 11.
Kaag, Friedr., Sophienstr. 1.
Kestler, Hrch., Blumenstr. 6.
Kleinschrod, Ad., Domerschulstraße 5.
Kleinschrod, Josef, Sieboldstr. 2. 2290. [Spark.]
Klüpfel, Andreas, Gabelsbergerstraße 4. 2911.
Klug, Gosbert, Peterstr. 14. 2181. [Ver.B.]
Königer, Frz., Rosenq. 11.
Krämer, Joh., Peterpfarrg. 14/16.
Kreß, Barbara, Petinistr. 8.
Lanny, August, Amalienstr. 8.
Lauer, Albert, Adelgundestr. 19.
Lorenz, Mart., Rotkreuzstr. 16½. 1703. [Spark.]
Maier, Karl, Kaiserstr. 6. 1538.
Maier, Robert, Trölfschstr. 6.
Mayer, Max, Franziskanerg. 4. 2011.
Michel, Florian, Marktplatz 11. 155.
Michel, Johann, Randersackererstr. 19.
Möhler, Mich., Gneisenaustr. 5.
Neidel, Hans, Sanderstr. 21.
Oberdorf, Andreas, Büttnerstraße 33.
Paulus, Gg., Gutenbergstr. 14.
Pfister, Alfons, Juliusprom. 19.
Pickel, Alois, Heidingsfelderstr. 7.
Pickel, Franz, Rotscheibeng. 1. 2142. [Spark.]
Popp, Andreas, Maulhardg. 9.
Popp, Katharina, Dettelbachergasse 3.
Pröschel, Mich., Augustinerstr. 14. 1466.
Rabenstein, Benno, Fabrikstr. 31.
Reinhardt, Vinzenz, Korng. 18.
Reißweber, Andreas, Steinheilstraße 10.
Riethmüller, Ernst, Wohlfahrtgasse 4.
Rockenmaier, Egid., Fabrikstr. 42.
Roth, Julius, „Zum Sternbäck", Sterng. 2. 1534.
Sahlender, Anton, Vincentinumstraße 5. 1893.
Sahlender, A., Barbarastr. 28.
Schäfer, Max sen., Juliusprom. 29/31. 2712.
Schäfer, Max jun., Juliusprom. 29/31. 2712.
Scharnberger, Andreas, Katharineng. 10.
Scharnberger, J., Bronnbachergasse 20. 2883. [Spark.]
Schiffer, Andreas, Alleestr. 10. 254.
Schlemilch, Anna, Vincentinumstraße 30.
Schlereth, Val., Sanderstr. 18. 2218.
Schlotter, Hugo, Brücknerstr. 19. 1331.
Schmidt, Leonh., Semmelstr. 70½.
Schmitt, Hans, Franz-Ludwigstraße 3. 2646.
Schmitt, Kaspar, Keesburgstr. ½.
Schneider, Gregor, Frühlingstraße 15. 1084.
Schneider, Karl, Lauferg. 9.
Schneider, Richard, Semmelstr. 5. 1156.
Schraud, Gg., Mergentheimerstraße 12. 2275.
Schug, Mich., Bronnbacherg. 12.
Seufert, Anton, Sanderstr. 3.
Seufert, Franz, Kapuzinerstr. 27.
Stahl, Adam, Theodor Körnerstraße 2. 2778.
Stahl, Joh., Randersackererstr. 7.
Steuermann, Jak., Glockeng. 4. 2034.
Stock, A., Schmalzmarkt 10 u. Blasiusg. 3. 430.
Straub, Kolonat, Pleicherpfarrgasse 16. [Spark.]
Streitenberger, Franz, Elsterg. 9.
Stubenvoll, Joh., Wagnerstr. 1.
Thein, Georg, Reiserstr. 6.
Ulsamer, Josef, Textorstr. 12. 1023.
Vieres, August, Inn. Graben 51. Laden: Juliuspromen. 50.
Vollmuth, Joh., Eichhornstr. 15.
Vormwald, Josef, Pleicherkirchgasse 8.
Wagenhäuser, O., Neumannstr. 7.
Wander, Gottfr., Büttnerstr. 17.
Wanner, Adalbert, Grombühlstraße 27.
Weid, Leonhard, Ziegelaustr. 6. 1407.
Weigand, Anton, Wöllerg. 4.
Weisenseel, Hans, Textorstr. 9. [Ver.B.]
Wengertsmann, F., Glockeng. 15.
Will, Adolf, Grombühlstr. 12.
Windischmann, J., Zellerstr. 31.
Wolz, Bab., Ingolstadterhof 3.
Wolz, Max, „Zum Fiskalbäck", Sanderstr. 8. 1068.
Würzburger Zwiebackwerk, Inh. Jos. Raps, Rosenq. 4½.
Zierlein, Gustav, Haugerpfarrgasse 4.
Zimmermann, Eduard, Burkarderstr. 3/5. 1883.
Zull, Heinrich, „3. Ursulinerbäck", Ursulinerg. 5.

Bäckereigerätehandlungen

Bous, Josef (Maschinen), Semmelstr. 26. ☎ 2099. [Zentr.-Darleh.-Kasse u. Postsch. Nr. 13952.]
Martin, N., Inh.: Fritz Nikolaus Martin, Wohlfahrtg. 8. [Postsch. Nr. 11075.]
Schmauß, Albert, Welzstr. 7. ☎ 3086. [Spark., Deutsch. B. u. Postsch. Nr. 7197.]
Wenz, Sebastian, Grombühlstraße 7. ☎ 2155. Zentr.-Darlehens-K. und Postsch. Nr. 13561.]

Baggermaschinenbesitzer.
(Siehe Sandschöpfer.)

Bandagisten.
(Siehe Säckler.)

Banken, Bank- und Wechsel-Geschäfte

Bank für Grundbesitz, Handel u. Gewerbe in Würzburg, A. G., Marktpl. 9. ☎ 276 u. 1373. [Deutsche B., Dresd. B., Not. B., Reich. B., Spark., Ver. B. u. Postsch. Nr. 4149.]
Bayerische Bodencredit-Anstalt, A.-G., Hypothekenbank, Direktoren: Matth. Götz, Frz. Holl., Bahnhofstr. ½, gegenüber der Stifthaugerkirche. ☎ 473. [Postsch. Nr. 558.]
Bayerische Hypotheken- u. Wechselbank, A.-G., Filiale Würzburg. Filialvorstände: Aug. Meuschel, Oskar Günthert. Prok.: Ad. Reith, Otto Köhler, Franz Lampe, Jakob Schmidt, Albin Lurati, Schönbornstr. ½. ☎ 3145—47.
Bayer. Hypotheken- u. Wechselbank (Generalagent.), Herzogenstr. 8. ☎ 12.
Bayer. Notenbank, A. G., Filiale Würzburg, Ludwigstr. 2. ☎ 36. [Postsch. Nr. 2267.]
Bayer. Staatsbank, Hofstr. 13. ☎ 2580/82. [Postsch. Nr. 13.]
Bayerische Vereinsbank, Filiale Würzburg A. G. Vorst.: Wilh. Hilcken, Geh. Komm.-Rat, Filialdirektoren: Max Jos. Heim u. Ernst Schmidt. Stellvertr. Direktoren: Jos. Feineis u. Fr. Wachs, Maxstr. 7. ☎ 869—873, Direktion: 3018. (S. Inserat, Vorsatz.)
Bayerische Vereinsbank, Filiale Würzburg, Wechselstube, Eichhornstr., Ecke Martinstr. 7/9. ☎ 2409, 2410.
Bayerische Verkehrs-Kreditbank, Abrechnungsstelle: Schönbornstr. ½. ☎ 3145—3147.
Bayer. Versicherungsbank A. G., Generalagentur Würzburg: Herzogenstraße 8. ☎ 12. [Hyp. u. W. B. u. Postsch. Nr. 3999.]
Bayerische Zentral-Darlehenskasse München, e. G. m. b. H. Zweigniederl. Würzbg., Bankabteilung, Haugerring 13½. ☎ 3069, 3071, 3072, 3073, 3076, 3077, 3078, 3080.
Brohm, Fritz, (Vertretung), Marktpl. 9. ☎ 1268.
Darmstädter u. Nationalbank, Kommanditges. a. Akt., Filiale Würzburg, Marktpl. 13. ☎ 2596, 2597, 2598 u. 2599. [Postsch. Nr. 9280.] (Siehe Reklamezeile in Abt. I.)
Deutsche Bank, Filiale Würzburg, Kaiserpl. 1. ☎ 3159, 3160, 3161 u. 3162. [Postsch. Nr. 30000.]
Dresdner Bank, Filiale Würzburg, Domstr. 8. ☎ 2420, 2421, 2422, 2423, 2424. Direktion: 3068. [Postsch. Nr. 24000.]
Ein- u. Verkaufsgenossenschaft d. Metzgermeister, e. G. m. b. H., (Bankabt.), Bureau: Gerberstraße 19. ☎ 719 u. 766. [Dresd. B., Reich. B. u. Postsch. Nr. 13714.]
Graef, Karl, Gerberstr. 21. ☎ 290/291. [Postsch. Nr. 38257.]

Franken-Bank A.-G.
Kaiserstraße 9
Fernruf 2826
Telegr.-Adresse: Frankenbank
Erledigung sämtlicher Bankgeschäfte
[Postsch.-Nr. 34300]

J. Herrmann
Bankhaus
Theaterstraße 6
Fernruf 1, 564 u. 2565
Ausführung aller in das Bankfach einschlägigen Geschäfte

Landwirtschaftliche Zentralgenossenschaft d. Bayer. Bauernvereins, G. m. b. H. in Regensburg, Zweigniederl. Würzbg., Schönbornstr. 8. ☎ 2901, 2902, 2903 u. 2923.
Reichsbankstelle, Prymstr. 7. ☎ 637 u. 638. [Postsch. Nr. 5730.]
Rhön-Bank A.-G., Zweigniederlassung Würzburg, Ludwigstraße 1. ☎ 2488, 2489. [Postsch. Nr. 33743.]
Stern, Nathan, & Sohn (Fil. Würzburg). ☎ 3142. [Postsch. Nr. 31265.]
Thalheimer, Leo, Ludwigstr. 14.

Union-Bankgeschäft
Barthel & Co.
Kommanditgesellschaft
Hofstraße
Fernruf 2575 u. 2576

Weglein & Lehmann, Inh.: David Weglein u. Julius Lehmann, Theaterstr. 3 a. ☎ 2550 u. 2551. [Postsch. Nr. 2221.]

Bau- und Siedelungs-Unternehmung

Kriegersiedlung GALGENBERG
e. G. m. b. H.
Fernruf 2427 Fernruf 2427
[Ver. B. u. Postsch. Nr. 22213]
△ △△△ △△△△△
Bau von Einfamilienhäusern und Kleinwohnungen. Vergebung von Kleingärten
Annahme von Spareinlagen und Darlehen gegen gute Vergütung und grösste Sicherheit
▽▽▽▽▽ ▽▽▽ ▽
Geschäftsstelle und Briefabgabe
AM GALGENBERG

Baumaterialien-Geschäfte

Baer, Franz & Sohn
Tröltschstrasse 9
☎ 402
Spezialgeschäft für Wand- und Fussbodenbelage
[Hyp. u. W. B. u. Postsch. Nr. 23855]

Bayerische Hartstein-Industrie A.-G., Kontor: Pleicherring 2. ☎ 503. [Darmst. B., Staat. B.
Brand, Roman, Steinbruchbesitzer, Senefelderstr. 4.
Buchner, Friedrich, Inh. Fritz Hugo und Otto Buchner. Schweinfurterstr. 7. ☎ 47 u. 1447.
Diller, Michael, Sophienstr. 10. ☎ 2636. [Hyp. u. W. B. u. Postsch. Nr. 15441.]

Fränkische Bauwaren
G. m. b. H.
Kapuzinerstr. 1½ Fernruf 692
Baumaterialiengroßhandlung und Zementwarenfabrikation
[Ver. B. u. Postsch. Nr. 13173]
(Siehe Inserat)

Freund, Jos., Frankfurterstr. 20. ☎ 1343.
Götz, Gebr., Auverastr. 12—14. ☎ 1627.
Heinrich, Gregor, Kartause 9. ☎ 1705. [B. f. Grundb., Handel u. Gew.]
Hemm, Martin, Erthalstr. 18.
Henninger & Gebr. Hering, Rennwegerglacisstr. 5. ☎ 1907. [Postsch. Nr. 30837.]
Herzog, Andreas, Gartenstr. 8.
Hofmann, Georg, Sanderring 5.
Keller, Franz (Ziegel), Oeggstraße 2. ☎ 1226. [Ver. B.]
Keupp, Peter (Kalk), Veitshöchheimerstr. o. Nr. ☎ 1674. [Hyp. u. W. B. u. Postsch. Nr. 37565.]
Kratz, Friedr. R., Dampfziegelei und Kalkwerk bei Versbach, Friedenstr. 4. ☎ 895. Ziegelei: ☎ 5088.
Kratz, Luitpold, H. Kratz sen. Nachf., Annastr. 12. ☎ 542. [B. f. Grundb., Handel u. Gew.]

Otto Kreiselmeyer
gegenüber dem Luitpoldkrankenhaus
Fernruf 452
(Schwesterniederlassung der **Fa. Joh. Kreiselmeyer Kitzingen** Gegr. 1855)
Hobelriemen, Bretter
: Latten und Stollen :

Lang, Fritz, Inh.: Komm.-Rat Fritz Lang u. Karl Röder (Großhandlung), Semmelstraße 91. [Hyp. u. W. B. u. Postsch. Nr. 202.]
Lang, Richard, Pickelstr. 2. ☎ 937.
Leipold, Michael, Inh. Leopold Leipold, Höchbergerstr. 22. ☎ 103.
Leipold, Michael jr., Höchbergerstraße 20. ☎ 3701. [Ver. B. u. Postsch. Nr. 13322.]
Lindner, Sigismund (Muschelkalksteine), Schönbornstr. 8. ☎ 1487. [Ver. B. u. Postsch. Nr. 9479.]
Müller, Johann, Wand- und Fußbodenplatten, Harfenstr. 2. ☎ 2143.
Nagler, Andr. (Kalk), Oberdürrbacherstr. 3 a.

Valentin Oechsner
Inh. Val. Oechsner und Jos. Schnellenberger
Großhandlung in Bau-, Kanalbau- u. Wasserleitungs-Artikeln, Klosett- und Bade-Einrichtungen
Spezialgeschäft für Wand- und Fußbodenbelage
Steinstr. o. Nr. Fernruf 495
[Postsch. Nr. 758]

Pfannes, Andreas (Gips-Bautafelfabrik), Wörthstr. 36. ☎ 315. [Spark.]
Portland-Zementfabrik Karlstadt a. M., Ludwig Roth A. G., Kontor: Bismarckstr. 22. ☎ 537/538. [Reich. B., Ver. B. u. Postsch. Nr. 757.]
Ruland, Eugen, Steinheilstr. 29. ☎ 2199. [B. f. Grundb., Handel u. Gew.]
Schicks, Heinrich, Keesburgstr. 7. ☎ 2121.

Schöler, Adolf
Schweinfurterstraße 9/11
Fernruf 2935
Baumaterialien Bau- und Kanalisations-Artikel

Ernst Schubert
Frühlingstr. 3 Fernruf 358
Zweiglager: Kohlenhof (Anschlußgleis)
Sanitäre Anlagen
Torfit
Korkplatten
Rolladen

Leo Singer
Johannitergasse 1 u. 3 und Wirsbergstr. 2 u. 4
Fernruf 27878
[Frankenbank u. Städt. Sparkasse, Postsch.Nr. 27878]

Süddeutsche Zementverkaufsstelle, G. m. b. H., Bismarckstraße 22. 536. [Hyp.u. W.B., Reich.B. und Postsch. Nr. 839.]
Verband deutscher Werksteinbetriebe, e. V., Geschäftsstelle: Theaterstr. 20. 3081. [Darmst.B. und Postsch.Nr. 26606.]
Vogel, Hans, Spezialgeschäft für Wand- u. Bodenplatten, Peterstr. 8. 1543. [Hyp. u. W. B., Ver. B. u. Postsch. Nr. 16138.]
Vulkanolwerke, A.-G., Bauerstraße 1. 2592/94. [Deutsch. B., Hyp. u. W. B., Reich.B., Staat.B. u. Postsch. Nr. 7977.

Wadenklee & Sohn
Inh. Bernh. Weigl
Wallgasse 12 Fernruf 100
Lager u. Verkauf sämtlicher Baumaterialien, Kanalartikel : u. Zementwaren : Plattenspezialgeschäft
[Deutsch.B.u. Postsch.Nr.12877.]

Weber, Otto, Heidingsfelderstr. 10. 2037.
Würzburg. Verkaufsvereinigung f. Ziegelsteine, G. m. b. H., Geschäftsstelle: Haugerring 4. 251.

Baumeister und Bauunternehmer

Allgemeine Industrie-Gesellschaft m. b H., Kaiserstr. 22. 1191.

Baer, Franz & Sohn
Tiefbau und Pflasterei
Tröltschstrasse 9
402
[Hyp.u.W.B. u. Postsch.Nr. 23855]

Baumeister, Karl, Gabelsbergerstraße 10.
Beck, Johann, Keesburgstr. 4.
Breitenstein, F., Landwehrstr. 15.
Brunner, Eugen, Ing. (Tiefbau), Konradstr. 3 2693. [Ver.B. u. Postsch.Nr. 12141.]
Buchner, Friedr., Inh. Fritz, Hugo und Otto Buchner, Schweinfurterstr. 7. 47 u. 1447.

Gebrüder Busch
Baugeschäft
Kantstraße 42
Fernruf 1070
[Sparkasse und Postsch.Nr. 17798]

Deutsche Tiefbaugesellschaft, G. m. b. H., Abt. Würzburg, Schönbornstr. 8. 78. [Ver.B. u. Postsch.Nr. 25426.]

Willi Eisenmann
Zimmermeister
Reibeltgasse 12
Werkplatz:
Göbelsiehenstraße
Fernruf 1838
Ausführung von Zimmerarbeiten in Hoch-, Tief- und Industrie-Bau

Engelhard, L. (Tiefbau), Brückenerstr. 3.
Fritz, Josef (Tiefbau), Zellerstr. 4.
Götz, Adam, Auverastr. 12. 1222.
Götz, Gebr., Auverastr. 12—14. 1627.
Götz, Hans, Weißenburgstr. 3. 2697.

Grillenmeier, Seb.
Zement- und Beton-Baugeschäft
8 Waltherstrasse 8
Fernruf 1700
[B.f.Haus-u.Grundb.]

Haaf & Guckenberger, Frankfurterstr. 20. 1665.

Matthäus Hauck
Frankfurterstr. 18
Fernruf 292
Hoch- u. Tiefbauten
(S. Inserat)

Gregor Heinrich
Hoch- und Tiefbau
Kartause 7 u. 9
Fernruf 1705 Fernruf 1705

A. Hemmerich
Tiefbau u. Pflasterei
Frankfurterstraße 35a
Fernruf 2611



Heuring A., & R., A.-G. (Hoch- u. Tiefbau), Hofstr. 3. 616. [Postsch.Nr. 17752.]
„Ibau", Industrie-, Tief- und Hochbau-A.-G., Zweigniederlassung Würzburg, Ullrichstraße 4. 2515. [Ver.B. u. Deutsch. B.]
Keidel, Jos., Fabrikstr. 54. 1051.
Kopp, Joh. (Hoch- u. Tiefbau), Ulrichstr. 10. 76.

Kraft & Klum
Baugeschäft
Fabrikstraße 63
Fernruf 2264
Ausführung sämtlicher in das Baufach einschlagender Arbeiten

Krapp, J., vorm. Martenstein & Josseaux, Mergentheimerstraße 7. 463. [Hyp.u. W.B. u. Postsch.Nr. 25891.]
Kratz, F. R., Friedenstr. 4. 895.
Kratz, Heinr. jr., Frühlingstr. 9. 1088.

Kratz, Luitpold
H. Kratz sen. Nachf.
Baugeschäft
Annastraße 12
: Fernruf 542 :
Ausführung aller vorkommenden Arbeiten

Balth. Lehritter
Baugeschäft
Bismarckstrasse 6
Entwurf u. Ausführung von
Neu- und Umbauten
Kanalisationen
Feuerungs-Anlagen
Reparaturen
jeder Art und Grösse
Fernruf 213
[Postsch. Nürnberg 20654]

Lehritter, Otto, Bismarckstr. 4. 213.
Lehritter, Rudolf, Regierungsbaumeister, Bismarckstr. 5. 213.
Leipold, Mich., Inh. Leopold Leipold, Höchbergerstr. 22. 103.
Leipold, Michael jr., Höchbergerstraße 20. 3701. [Ver.B. u. Postsch.Nr. 13322.]
Löhe, Wilhelm, Semmelstr. 75.
Methfessel, Ludwig, Frauenlandstr. 19.

Josef Metz
Leistenstrasse 8 1097
Unternehmung für
Tiefbau und Pflasterei
[Ver.B. u. Postsch. Nürnb.Nr.19779]

Molinaro, Gg. u. Franz, Huttenstraße 41.

Konr. Münich
Uhlandstraße 17
Hoch- und Tiefbauten
Neubauten
Reparaturen

Miller, H. von, Reg.-Baumstr., Rotkreuzsteige 4. 1130.
Molinaro, Peter, Ursulinerg. 15.
Nagler, Andr., Oberdürrbacherstraße 3a.
Nagler, Jakob, Sieboldstr. 28. 324.
Pfannes, Andreas, Wörthstr. 36. 315. [Spark.]

Ignaz Renz
Baugeschäft
Innerer Graben 61 III
Fernruf 1358
Ausführung von
Neu- u. Umbauten
sowie
sämtlicher in das Baufach einschlagenden Arbeiten

Repp, Joh. (Tiefbau), Maistr. 2. 1260. [Ver.B.]
Rockenmeyer, Gg., Petristr. 27. 478.
Rockenmeyer, Hans, Petristraße 27. 478.
Rüthlein, Valentin, Br. Schloßgasse 12.
Sauer, Gg. (Tiefbau), Maiergasse 3. 2049.
Sauer, Kath. We. (Tiefb. u. Pflasterei), Maierg. 3. 2049.
Schicks, Heinrich, Keesburgstr. 7.
Schlötter, Kaspar, Zwinger 32½. 2479.
Schubert, Ernst, Heidingsfelderstraße 25. 358. [Ver.B., Spark. u. Postsch.Nr 33485.]
„Selbsthilfe", Gemeinnütz. Baugenossenschaft e. G. m. b. H., Würzburg u. Umgebung, Neubergstr. 23. [Spark.]
Thee, Georg, Schießhausstr. 7. 1420.
Unterfr. Bauhütte Würzburg, sog. Baugesellschaft m. b. H., Bur.: Wörthstr. o. Nr. 1902.
Wagenbrenner, Georg, Unterdürrbacherlandstr. o. Nr.
Wagner, Mich., Heidingsfelderstraße 19.
Weber, Otto, Heidingsfelderstraße. 10. 2037. [Postsch.Nr. 27303.]

Baumschulbesitzer

Stadtgem. Würzburg, Mönchbergstr. o. Nr. 639.

Bauschreinerei u. Glaserei



Beleuchtungsartikel

Philipp W. Keilholz
Elektro-technisches Geschäft
Plattnerstraße 5
Wohn.: Domerschulstr. 6 P
Spezialität:
Eigene Anfertigung von Stofflampenschirmen

Laredo, Oskar, Inh. d. Fa. Josef Laredo, Kaiserstr. 5—7. 310. [Spark. u. Postsch. Nr. 867.]
Wünsche, Bernhard, Obering., Augustinerstr. 1. 2736.

Gebr. Traupel
Schweinfurterstr. 9/11
1807
Centrale in Aschaffenburg
840
Wir liefern nur an Wiederverkäufer
Batterien en gros

Beleuchtungskörperfabriken

Deppisch, Martin, Hindenburgstraße 38.
Elektro-Schmitt, Domstr. 39. Ecke Blasiusg. 1. 2430.
Frank, Norbert, Heinestr. 11. 2283. [Dresd.B.]
Hofmann, Martin, Domstr. 16. 2293.

Eydam, W.
Inhaber: Rudolf Buchner
Metalldrückerei
Beleuchtungskörper
Innerer Graben 59
Laden: Theaterstr. 2 Fernruf 470
(S. Inscrat, Vorsatz)

Peter Gredel & Sohn
Bruderhof 3
Metalldrückerei
Ornamente in allen Metallen
Anfertigung v. Beleuchtungskörpern, Aufarbeiten u. Umändern in fachmännischer Ausführung

Grimm, Otto, Grombühlstr. 24.

Philipp W. Keilholz
Elektro-technisches Geschäft
Plattnerstraße 5
Wohn.: Domerschulstr. 6 P
Spezialität:
Eigene Anfertigung von Stofflampenschirmen

Schott, Georg V.
Elektrotechnisches
Installationsgeschäft
Franziskanerg. 1
(Riemenschneiderhof)
Fernruf 193
Laden: Peterstr. Ecke Neubaustr.
[Ber.B. u. Postsch.Nr. 4548]
(Siehe Inserat)

Stöcker, Georg, Ing., Bronnbacherg. 22. 225. [Deutsche B. u. Postsch.Nr. 12018.]
Wünsche, Bernhard, Obering., Augustinerstr. 1. 2736.

Benzin — Benzol

Brückner
Aktien-Gesellschaft
Am Exerzierplatz 3
Fernruf 2820. 2821, 2816
[Postsch. Nürnberg Nr. 4815]
Beton- u. Eisenbetongeschäfte.
(S. unter Asphalt-, Beton- u. Terrazzo-Geschäfte.)

Bettfedern- und Bettenhändler

Dehner, Joh., Inh.: Phil. Emmerling, Domstr. 70. 599. [Spark.]
Roeder, J. A., Inh.: Sophie Roeder, Marktpl. 12. 158. [Staat. B. und Postsch. Nr. 23886.]

Franz Leininger
Mainbrücke 2
Fernruf 759
[Dresdner Bank und Postsch.Nr. 14227]

Röll, Michael, Inh. Frz. Sickenberger, Sanderstr. 11. [Ver.B.]
Schenk, Theodor, Kaufhaus, Marktplatz 6/8 u. Langg. 6. 2757. [Reich.B. u. Postsch.Nr. 5265.]

Carl Schlier
Inh.: Fritz u. Hans Schlier
Schusterg. 4 u. Domstr. 21
Fernruf 529
[Postsch.Nr. 5404]

Schmidt, Franz, Karmelitenstraße 7, 9, 11 u. Bronnbachergasse 14. 2102. [Spark. u. Postsch.Nr. 18349.
Seißer, M. Ph., Kaufhaus, Inh.: Johann Michael Phil. Seißer, Kommerzienrat, Anton Seißer u. Dr. jur E. Corves, Kürschnerhof 4 und 6, Martinstraße ½, ½ u. 2a. 3135, 3136, 3137. [Deutsch.B., Reich. B. u. Postsch.Nr. 954.]
Stahl, Karl, Brücknerstr. 2½.
Völk, Georg, Fränk. Modewarenhaus, Markt 32/34. 25.

Wieneke, Hermann
Schmalzmarkt 6
Fernruf 1351

Zapff, Wilh., Inh. K. Simon, Kaiserstr. 1. 680. [Postsch.Nr. 2155]

Bettfedern- und Federn-Reinigungsanstalten

Bühler, Matth., Pleichertorstr. 16.
Dampfwaschanstalt „Edelweiß", Maistr. 10. 819.

Klier, W.
Inh.: Hans Klier & P. Uehlein
I. Wiener Dampfwasch-, Bettfedernreinigungs- u. Desinfektionsanstalt
„Edelweiß"
Maistraße 10 Fernruf 819
(Siehe Inserat, Vorsatz)

Mahler, J. B., Inh. Otto Pritzl, Burkarderstr. 32 u. 34. 163. [Ver.B., Hyp.u.W.B. u. Postsch.Nr. 6606.]

Schäfer, S.
Marcusstr. 9a
Dampf-Bettfedern-Reinigungs- und Desinfektions-Anstalt
[Postscheck. Nürnberg Nr. 22633]

Weißmantel, Josef, Schottenanger 11.

Bierbrauereien

Kinzinger & d'Hengelière
Bürgerliches Brauhaus Zell-Würzburg
(Bürgerbräu Würzburg)
Aktiengesellschaft
Frankfurterstraße 87
Fernruf 104 und 124
Geschäftsstunden: 8—4 Uhr
[Bayer. Hypotheken- u. Wechselbank, Darmstädter u. Nationalbank, Deutsche Bank, Reichsbank, Staatsbank, Vereinsbank u. Postscheck-Nr. 1450]

Brauhaus Würzburg, A.-G., Höchbergerstr. 28, Vorstand: Kommerzienrat Artur Zehl. Gesamt-Prok.: Anton Kuchenmeister, stellv. Direktor, Alfred Roßteuscher u. Emil Ihrig. Mälzereien: Alte Kasernstraße 26/28 u. 1. Schloßg. 3. 111 u. 112. [Reich. B., Staat. B., Ver.B. und Postsch.Nr. 12449.]
Weißbrauhaus Würzburg Fritz Heindl, Rottendorferstr. 29. 948.

Bierglasuntersetzerfabrik

Lahr, Siegfried, Erthalstr. 9. 712.

Bierhändler.
(Siehe Flaschenbierhändler.)

Bierkeller

Brauhaus-Keller Würzburg, Höchbergerstr. 6 u. Jägerstr. 897.
Letzter Hieb, Rottendorferstr. 29. 2256.
Stadtkeller, früh. Bauchs-Keller. Inh.: Brauhaus Würzburg, Aktiengesellschaft, Zellerstr. 41.

Bierwirte.
(Siehe unter Wirtschaften.)

Bildereinrahmungsgeschäfte

(S. auch Glaser und Rahmenfabriken und Handlungen.)
Balling, Ambros, Sterng. 8. 1841.
Barth, Leonhard, Büttnerstr. 3. 3058. [Spark.]
Borst, A., Nachf. (Inh. Ed. Demmel), Marktg. 9. [Spark.]

Adam Brückner
Glasermeister
Neubaustr. 34 2051
Einrahmungen
Verkauf v. Kunstblättern und gerahmten Bildern

Franz Xaver Müller
Kunsthandlung und Bilderrahmen-Geschäft
Maxstr. 9½, Ingolstadt. Hof
Fernruf 1592

Adolf Schmitt
Oberthürstraße 12
Großes Lager in fertigen Bildern und Rahmen

Josef Schlaud
Kunsthandlung
Dominikanerplatz 1
Eigene Bilder-Einrahmungswerkstätte
Eilige Aufträge innerhalb einiger Stunden

Wagenbrenner, Otto, Grombühlstr. 48.

Bilderhändler

(Siehe auch Kunsthändler.)

Banzer, Frz. X., Domerschulstraße 17.
Borst, A., Nachf. (Inh. Ed. Demmel), Marktg. 9.
Broili, Franz Josef Maria, Plattnerstr. 15. [Postsch.Nr. 18742.]
Hösch, Alfred (Oeldruckbilder), Domerschulstr. 27 (Hofpromenade).
Mainhart, M. (Großhandlg.), Kaiserstr. 24. [Postsch.Nr. 18160.]
Martin, Fritz Nik. (eiserne Bilder), Wohlfahrtg. 8. [Postsch.Nr. 11075.]

Neues
graphisches Kabinett
Sonderabteilung der Firma
Jos. Laredo
K. b. Hoflieferant
Kaiserstr. 5—7, Fernspr. 310
Original-Graphik-Aquarelle
Ständige Ausstellung

Scheiner, Franz, graph. Kunstanstalt, Haugerkirchplatz 9. Laden: Kaiserstr. 13. 15.

Josef Schlaud
Buch- und Kunsthandlung
Dominikanerplatz 1
Größte Auswahl in Kunstblättern und gerahmten Bildern

Stahelsche, Hofkunsthandlung, Bes.: Aug. Jos. Stahel, Sterngasse 16. 108. [Ver.B.]

Bilderreiniger

Hauschild, Paul, Kaiserstr. 16 (Eing. Reisgrubeng.)

Bildhauer

Amann & Brust, Mergentheimerstr. 3.
Billa, Hans, Steinheilstr. 18.
Botz, Otto, Haugerpfarrg. 10.
Buchdrucker, Michael (akad.), Waltherstr. 11.
Dannhardt, Fritz, Oberthürstraße 14.
Dassing, L., Häfnerg. 4. 2046.
Fleischmann, Michael, Seinsheimstr. 10.
Feile, Josef, Rottendorferstr. 1½.

Geisendörfer, Mich.
Bildhauerei und Grabsteingeschäft
Rennwegerglacisstr. 11
2. Lager:
Rennwegerglacisstr. 14
Fernruf 1230
Werkstätten für feine Steinarbeiten u. Grabmalkunst

Heffner, Hans, Lehnleitenweg 7
Heuler, Friedr. (akad.), Spiegelstraße 15.

Hans Höhl
Steinmetzmeister
Marmorwerk Würzburg
Marmor- und Granitschleiferei
Stein- und Bildhauerei
Ulrichstraße ◆ Fernruf 550
Werkstätte für feine Steinarbeiten
Moderne Grabdenkmäler
in jeder Steinart und Ausführung
Kirchenarbeiten, Kamine, Brunnen etc.
[Sparkasse 1264, Postsch. Nürnberg 30555]

Höhl, Nikolaus, Steinstr. 1.
Hübner, Karl, & H. Sollfrank, Holzbildhauerei, Traubeng. 8.
Hufnagel, Georg, Holzbildhauermeister, Bibrastr. 4.
Keller, Karl, Holzbildhauerei u. Schreinerei, Wohlfahrtg. 8.
Köstner, Nicol. (akad.), Goethestraße 5.
Krost, Otto, Holzbildhauer, Adelgundestr. 11.
Langer, Peter, Kantstr. 26.

Josef Lehritter
Bildhauermeister
Werkstätten für moderne ◇◇ Grabdenkmäler ◇◇
Annastr. 14 Fernruf 717
[Ver.B. u. Postsch.Nr. 10832]

Lieb, Franz, Holzbildhauermstr., Rotlöweng. 4.
Merzbacher, Philipp, Holzbildhauer, Franz-Ludwigstr. 9.
Müller, Carlo (akad.), Grombühlstr. 39.
Müller, Lorenz, Fabrikstr. 80.
Rügemer, Hede, Hindenburgstraße 40.
Schenk, Johann, Raiffeisenstr. 4.
Schiestl, Heinz (akadem.), Kapuzinerstr. 23.
Schleglmünig, Artur, Sanderstraße 37. 2347.
Schmitt, Max, Holzbildhauermeister, Heidingsfelderstr. 45.
Schneider, Gg. (akadem.), Sanderstr. 18.
Schnellenberger, Gg. (Kunst), Oberer Talbergweg 8.

Fritz Schuler
Kunstgewerbl. Werkstätten
Figur u. Ornament
Holz
Stein
Alabaster
Elfenbein
Antiquitäten
WÜRZBURG
Schönleinstraße 3 und 3a
(2 Min. vom Hauptbahnhof)
Fernruf 1958
Telegr.-Adr.:
RoKoKo Würzburg
[Postsch. Nürnberg 24583]

Schwarz, Josef (akad.), Hofstr. 11.
Sonnleitner, Ludwig, Leistenstraße 3. 1274. [Postsch. Nr. 36123.]
Steinbauer, Jakob, Holzbildhauermeister, Gr. Katzeng. 5.
Steinbauer, Jean (Holzbildhauerei), Am Pleidenturm 6 (G. Eing.).
Steinbauer, Karl, Gr. Katzeng. 5.
Theobald H. & Ph. Merzbacher, (Holzbildhauerei), Franz-Ludwigstr. 9.
Thorwarth, Adolf (akad.), Kantstraße 50½ a.
Tuch, Richard, Holzbildhauer, Ludwigkai 8. 1356.
Weber, Hans, Keesburgstr. ½.
Weiß, Maximilian (Intarsien), Sophienstr. 17.
Winzheimer, Andreas, Leistenstraße 18. [Spark.]

Blechwarenfabriken

Franken-Industrie-Werke
G. m. b. H.
Werkstätten für Apparatebau
Metall- und Blechbearbeitung
Feinstanz- u. Präzisionszieherei
Schweinfurterstraße 9—11
Fernruf 574, 575
Abt. Verwaltung Fernruf 2816

Blitzableiterverfertiger und -Prüfer

Deppisch, Martin, Hindenburgstraße 38.

A. Genheimer
6 Sieboldstraße 6
1709 Fernruf 1709
Staatlich geprüfter Blitzableiter-Setzer und amtlich verpflichteter Prüfer
Ziegel- und Schieferdecker-Meister

Stephan Heeg
Dachdeckermeister
Staatl. geprüfter und verpflichteter Blitzableitersetzer und -prüfer
Johanniterstraße 3½
Fernruf 1400

Schneller, Gebr.
:: Inh. Gallus Schneller ::
Innerer Graben 40
1110 Fernruf 1110
Staatlich geprüfter Blitzableitersetzer und verpflichteter Prüfer
Dach- u. Schieferdeckermeister
[Hyp. u. Wech.B. u. Postsch.Nr. 25321]
(Siehe Inserat)

Igersheim, Balt. (gepr.), Heidingsfelderstr. 38.
Ketter, G., We., Elefanteng. 6.
Oehrlein, Gg. (gepr.), Landwehrstr. 15. 1278.

Schneller, Kaspar
(H. Dorns Nachfolger)
Inh.: Georg u. Hans Schneller
Dach- und Schieferdeckermeister
Staatl. geprüfter und amtl verpflichteter
Blitzableitersetzer
Semmelstr. 48 Fernruf 237

Blumen-Händler

(Händler mit natürl. Blumen.)
(Siehe auch Gärtner.)

Brehm, Georg, Pleichertorstr. 12.
Herrlein, Andr., Sanderstr. 2a. 1491.
Hoffmann, Joh., Nachf., Inh.: Marie Hoffmann, Kaiserstr. 4. 935.
Horn, Ludwig, Brücknerstr. 1.
Moser, Melch., Inh.: Gg. Moser. Virchowstr. 22.

Blumenwinkler
Blumengeschäft
Schnittblumen- u. Bindereien-Artikel-Grosshandlung
Ecke Theater- und Ludwigstrasse
— Fernruf 2834 —
Gartenbaubetrieb:
Schweinfurterstrasse 60
Fernruf 2834 u. 1728

Ernst Nagengast & Sohn
Blumengeschäft:
Neumünsterpl. (Kiosk)
Gartenbaubetrieb:
Heidingsfelderstr. 48
Fernruf 428
[Postsch.Nr. 3559]

C. Pfaff
Gartenbau-Betriebe
Akt. Ges.
17 Rennwegerglacisstraße 17
Laden:
Theaterstraße 17
181 Fernruf 181
[Ver.B., Sparkasse u. Postsch.Nr. 8997]

Scholl, Wilh., Eichhornstr. 10 (Passage).
Weidhofer, Josef, Marktpl. 14.
Zacharias, Rudolf, (natürl. u. künstl. Blumen), Laden: Schusterg. 1.

Blumenmacher u. -Händler

(Künstliche Blumen.)

Blumen-Winkler

▽▽▽▽▽▽▽▽▽▽▽▽▽▽

Künstliche Kränze und Blumen

▽▽▽▽

(Siehe Blumenhändler)

Franz Kehl

Theaterstraße 4
Fernruf 1148

Einziges Spezialhaus für künstl. Blumen Reiher und Federn

[Vereinsbank und Postsch Nr. 25039]

Zacharias, Rud., Schusterg. 1.

Bootsverleiher.
(Siehe Gondelverleiher.)

Branntweinbrennereien

Dessauer, Herm., & Sohn, Inh. J. Dessauer, Schillerstr. 8. 1320. [Dresd.B. u. Postsch.Nr. 6491.]

Export-Weinbrennerei Würzburg Emil Rothstein, Prok.: Th. Rothstein, Annastr. 24. 3074.

Halbleib, Josef, Branntweinbrennerei, Spezialweinessig- u. Likörfabrik, Obst- u. Beerenweinkelterei, Weinhandlung, Rotscheibengasse 8, Läden: Augustinerstr. 15, Schmalzmarkt 2. Brennerei u. Kelterei: Heinestr. 5. 413. [Postsch. Nr. 8248.]

Hanauer, M., & Sohn, Inh.: Hermann Reiß, Komm.-Rat, W. Oestreicher, Jul. Reiß, Kartause 9½. 3035 u. 3036. [Reich.B. u. Postsch.Nr. 2388.]

Knab, K. J. Inh.: Jos. u. Karl Knab, Kaiserstr. 27. 21. [Hyp.u.W.B. u. Postsch.Nr. 3209.]

Langguth, Franz, Leutfriedweg o.Nr. (Eing. Winterleitenweg.)

Vornberger, Anton, Inh.: Adam Jahreiß, Semmelstr. 36. 1237. [Ver.B. u. Postsch.Nr. 2336.]

Brauerei-Bedarfsartikel

Deppisch, Josef, Hindenburgstraße 38.

Komp, M. J., Inh.: Jos. Komp, Reisgrubeng. 6. 1140. [Postsch.Nr. 7918.]

Kraftwagen-Maschinen- u. Gesellschaft m. b. H., „Kramag", Inh.: Dipl.-Ing. W. Hindermann, E. Brückner u. R. Brückner, Am Exerzierplatz 3 (Sanderrasen). 2818, 2819, 2820, 2821. Verwaltung 2816. (Lager in sämtl. Brauerei- u. Kellereibedarfsartikeln.)

Lahr, Siegfried, Erthalstr. 9. 712.

Oppenheimer, Max (Kork), Wilhelmstr. 3. 1360. [Ver.B. u. Postsch.Nr. 8529.]

Sinsel, Otto

Inh. Hans Schmetzer

Steinstraße 4
38 Fernruf 38
Gegründet 1876

[Staat.B., Dresd.B. u. Postsch.Nr. 21373]

Würzburger Gummiwarenhaus A. Schma

Kaiserstr. 6 2752

[Ver.B.]
(S. Inserat)

Brauerei-Maschinen

Kraftwagen- u. Maschinen-Gesellschaft m. b. H., „Kramag", Inh.: Dipl.-Ing. W. Hindermann, E. Brückner u. R. Brückner, Am Exerzierplatz 3. 2818, 2819, 2820, 2821. Verwaltung 2816. (Lager in sämtl. Brauerei- u. Kellereibedarfsartikeln.)

Brauerei-Maschinen- u. -Apparatefabriken und -Handlungen

Gunselmann, Peter, Ingenieur, Kapuzinerstr. 31. 959.

Komp, M. J., Reisgrubeng. 6. 1140.

Kurz, F. Josef, Söhne, Jägerstraße 18. 64. [Hyp.u.W.B. u. Postsch.Nr. 28374.]

Lahr, Siegfried, Erthalstr. 9. 712.

Brennerei-Apparate

F. Josef Kurz Söhne

Inhaber:
Joh. N. Kurz & Fritz Kurz We.
Jägerstr. 18 Fernspr. 64

[Hyp.u.W.B.u.Postsch.Nr.28374.]

Briefmarkenhändler

Ammann, Max

An- u. Verkauf v. Briefmarken
Spez. Erledigung v. Fehllisten

Fachmännische Beratung
Sonnenstraße 19 Fernruf 2253

Leippert, Georg, Reibeltg. 8.

Peter, Friedr., Randersackererstraße 56. 1734.

Brückenbauanstalt

Noell, Gg., & Co. Würzburg, Aumühlstr. 12. Inh.: Carl M. Noell, Dr Fried. Noell, Ad. Firnekaes. Prok.: A. Dahmen, F. Reuß u. A. Hezner. 48, Geschäftsleitung: 1712. [Deutsch.B., Reich.B., Staat.B., Ver.B. u. Postsch. Nr. 11001.]

Brunnenmacher

Metzner, Joh. Nikolaus, Semmelstr. 42. 81.

Buchbindereien

Adloff, Leop., Sanderstr. 3.

Bauer, Franz, Hofstr. 11.

Deppisch, Alfons
vorm. **F. X. Vierheilig**
Augustinerstr. 13 P Fernruf 1747
Universitätsbuchbinderei
Ausführung aller einschlägigen Arbeiten
Silberbesteckeinrichtungen 2c.

Fick, Adalbero, Randersackererstraße 4.

Fränk. Gesellschafts-Druckerei, G. m. b. H., Juliusprom. 64 (Echterhaus). 513 u. 514.

Franz, Paul, Domerschulstr. 1.

Fries, Nikolaus, Semmelstr. 52.

Gresser, A., Plattnerstr. 11. 1448.

Haßmüller, Ant., Marktpl. 22. [Postsch.Nr. 4479.]

Hecker, J. A., Inh.: Heinr. Hecker, Katharineng. 6. [Ver.B.]

Hoesch, Alfred, Domerschulstr. 27. (Eingang Hofpromenade.)

Hornung, Martin, Randersackererstr. 13.

Hub, Franz, Inh.: Anna Hub, Witwe, Bronnbacherg. 22.

Jäth, Karl, Pommerg. 6.

Kallmann, A., Wagnerpl. 4¼. 761.

Knell, Heinrich, Inh. Karl Knell, Domstr. 68⅛. 1129. [Hyp.u.W.B.]

Kullmann, Otto, Wagnerstr. 10.

Lichtlein, Josef, Oberthürstr. 1. 253. [Postsch.Nr. 9009.]

Mahlmeister, Philipp, Heinestraße 16.

Martin, Theodor, Sanderstr. 11.

Gebrüder Memminger

Bes.: Thomas Memminger
Domerpfarrg. 2 Fernruf 2842

Müller, Babette, Domstr. 66.

Müller, Friedrich, Domstr. 66.

Neisinger, Gregor, Münzstr. 4. [Spark.]

Roth, August, Virchowstr. 11. 1967. [Postsch.Nr. 28112.]

Ruttor, Ad., vorm. W. Schlund, Wohlfahrtg. 8.

Scamoni, N., Inh.: Jul. Schacherer, Sterng. 4.

Scheiner, Franz, graph. Kunstanstalt, Haugerkirchplatz 9. Laden: Kaiserstr. 13. 15.

Schmidt, Alois, Neubaustr. 48.

Schmitt, Philipp, Neubaustr. 36.

Spiegel, Martin, Ulrichstr. 5.

Stumpf, Franz Xaver, Franziskanerg. 14.

Treppner, Valentin, Schustergasse 5.

Universitätsdruckerei H. Stürtz A. G., Vorst.: Kommerzienrat Rud. Leonhardt, Prok.: Johann Nöth, Louis Thiede, Karl Kayser u. Eugen Schäflein, Friedhofstr. 1. 119 u. 120, Direktion: 454. [Deutsch.B., Reich.B., Ver.B. u. Postsch.Nr. 5218.] (S. Karton-Inserat vor Abt. I.)

Vervier, Georg, Spiegelstr. 17.

Vierheilig, Gg., Rotscheibeng. 2 (Ecke Bibrastr.).

Volk, Seb., Hofstr. 2 (am Dom.)

Wirth, Frz. Jos., Sophienstr. 11.

Würth, Max, Koellikerstr. ½.

Buchdruckereien

Amend, Randersackererstr. 9. 2267. [Deutsch.B. u. Postsch.Nr. 620.]

Amrhein, M., Schweinfurterstr. 9. 1661. [Staat.B. u. Postsch.Nr. 5685.]

C. J. Becker

Universitäts-Druckerei

(Inh. Becker & Staudenraus)

Gegründet 1542
Fernruf 1160
Neubaustraße

Anfertigung aller graphischen Arbeiten

•• in anerkannt •• guter Ausführung

Boegler, Anton, Verlagsbuchdruckerei, Frankfurterstr. 27. 607.

Fränkische Gesellschaftsdruckerei G. m. b. H.

Juliuspromenade 64
(Echterhaus)

Fernruf 513 u. 514

Druckarbeiten
in
geschmackvoller Ausführung

Buchbinderei

Formularien-Verlag

Verlag des
Fränkischen Volksblattes
Vorzügliches Insertionsorgan

Bonitas-Bauer, Buch- u. Plakatdruckerei, Klischeeanstalt, Inh.: Adolf Drößler, Kapuzinerstraße 17.
Braunwarth, H., V. Bauch Nachf. Theaterstr. 13. 3129.

Drescher & Reichart
Inh. Franz Drescher und Gregor Reichart
Buchdruckerei
Wolframstr. 8 Fernruf 1145
Spezial.: Vereinsdrucksachen
[Postsch.Nr. 27552]

Ganz & Hofmann, Adelgundestraße 17.
Halbig, Pius, Semmelstr. 58 u. Kroateng. 10. 2057. [Spark. u. Postsch.Nr. 12623.]
Kilian & Co., Inh.: P. Kilian, A. Schneider und K. Bopp, Wagnerstr. 16. 1531. [Ver.B. u. Postsch.Nr. 34393.]

Gebrüder Memminger
Bes.: Thomas Memminger
Domerpfarrg. 2 Fernruf 2842

Merz, Peter, Sanderstr. 7.

Oswald, Martin
Buch- u. Kunstdruckerei
Formular-Verlag
Harfenstr. 12
und Schönleinstr. 9
2954 Fernsprecher 2954

Sämtliche Drucksachen
für
Behörden, Handel Gewerbe u. Industrie Vereine u. Private
[Darmst. u. Nationalb. und Postsch.Nr. 14391]

Pfeiffer, Reinhold
G. m. b. H.
Buchdruckerei
Maiergasse 2
Fernruf 2703
[Dresdner Bank und Postsch.Nr. 9396]
(Siehe Inserat)

Pröstler, Adolf, Sanderstr. 25. 2274. [Ver.B. u. Postsch.Nr. 7917.]
Richters, J. M., Buch- u. Steindruckerei, Inh.: Geh. Komm. O. Richter u. Kaufmann K. Richter, Franziskanerg. 5½. 116, 117, 118.
Roll & Co., Kartause 7/9. 3034. [Postsch.Nr. 27004.]
Scamoni, N., Inhaber: Jul. Schacherer, Sterng. 4.
Scheiner, Franz, graph. Kunstanstalt, Haugerkirchplatz 9. Laden: Kaiserstr. 13. 15.
Scheiner, Paul (W. Ruebsam), Buchdruckerei, Domstr. 14. 530.
Schönlein, Georg, Kärnerg. 31. 1851. [Postsch.Nr. 8278.]

Franz Staudenraus
Inh. Franz Staudenraus und Georg Grasser
Buchdruckerei und Buchbinderei
Juliuspromenade 13 P
:: Fernruf 1625 ::
[Bayer. Zentraldarlehenskasse u. Postsch.Nr. 89611]

Stumpf, Frz. Joh., Buchdruckerei „Gutenberg", Johanniterg. 10.

Buchdruckerei
Konrad Triltsch
Fernruf 3046
Drucksachen
für
Werbezwecke Verwaltung Organisation
Notendruck ⁂ Setzmaschinenbetrieb
Buchbinderei ✦ Kalenderverlag

Universitätsdruckerei H. Stürtz A. G., Vorst.: Kommerzienrat Rud. Leonhardt. Prok.: Joh. Nöth, Louis Thiede, Karl Kayser u. Eugen Schäflein, Friedhofstr. 1. 119 u. 120, Direktion: 454. [Deutsch. B., Reich.B., Ver.B. u. Postsch.Nr.5218.] (S. Karton-Inserat vor Abt. I.)

Verlagsdruckerei Würzburg G. m. b. H.
Geschäftsführer: P. Braun und W. Nüzel
Buch- u. Kunstdruckerei und Verlag
Bibrastraße 5 ✦ Fernruf 218
Drucksachen für Handel, Gewerbe und Industrie
Reklamedrucksachen
ein- und mehrfarbig
Formulare und sonstige Drucksachen für alle städtischen und staatlichen Behörden
Herstellung von Zeitungen, Zeitschriften, Katalogen
einfachen und illustr. Werken
Drei- und Vierfarbendrucke
Qualitätsdrucke
Luxus-Packungen für alle Industriezweige
[Darmst. u. Nat.B. u. Postsch.Nr. 6110]

Walther, M., & Co., G. m. b. H., Semmelstr. 46. Redaktion: 888. Expedition: 869. [Postsch.Nr. 15791.]

Buchhandlungen

Verlags-, Sortiments- u. Antiquariatsbuchhandlungen.)
Bauch, Valentin, Juliusprom. 64 (Echterh.). [Postsch.Nr.7903.]
Becker, W. Jos. (Generalvertr.), Randersackererstr. 9.
Bucher, F. X., Verlagsbuchhdlg., Inhab.: Josefine Bucher.
Ehrhardt, Friedrich, Peterpl. 4.
Förderer, Rosa (Spezial-Postkarten-Verlag und Zentrale), Kaiserstr. 7.
Fränkische Gesellschaftsdruckerei Würzburg G. m. b. H., Juliuspromenade 64 (Echterhaus). 513 u. 514.
Fränkischer Kurier, Geschäftsstelle Würzburg, Plattnerstr. 5. 2847.
Fränkischer Volksfreund, Semmelstr. 46. 1869.
Franks Buch- u. Antiquariatshandl., Inh.: Ludw. Lazarus, Theaterstr. 17. 496.
Freudenberger, Felix, Augustinerstr. 4. 1055. [N. Stern & Sohn.]
Kabitzsch & Mönnich, Univ.-Verlagsbuchhandl., Theaterstr. 4. 262. [Staat.B., Spark. u. Postsch.Nr. 17554.]

KELLNER'S, J.
Buch- und Kunsthandlung
Bes. Otto Tzschaschel
Domstr. 68 Fernruf 1341
[Hyp.u.W.B.u.Postsch.Nr. 22270.]

Kreßner, L., Inh.: Otto Kreßner, Buchhandlung, Theaterstr. 10. 1142. [Hyp.u.W.B. u. Postsch.Nr. 4823.]
Lindner Otto, Versandbuchhdlg., Grombühlstr. 55.
Matthei, Franz, Buchhandl. u. Antiquariat, Karmelitenstr. 23.
Memminger, Gebr., Verlagsbuchhandlg., Domerpfarrg. 2. 2842. [Staat.B., Ver.B. u. Postsch.Nr. 3583.]

Mönnich, E.
Univ.-Buchhandlung
Theaterstr. 4 Fernruf 262
Ankauf von Bibliotheken
[Ver.B. und Postsch.Nr. 6607]

Neupert, Christ., Spezialbuchhdl. f. Hotelindustrie, Wagnerpl. 6.
Perschmann, Siegfried, Buch- u. Kunsthandlung, Peterstr. 1. 2266.
Pfeiffer, Philipp, Sanderstr. 7. 2463. [Postsch.Nr.7619.]
Pfeiffer, Reinhold, G. m. b. H., Maierg. 2. 2703. [Dresd.B.u.Postsch.Nr.9396.]
Sattler, Wilhelm, Photohandlg., Kaiserstr. 20.
Scheiner, Franz, graph. Kunstanstalt, Haugerkirchplatz 9. Laden: Kaiserstr. 13. 15. [Deutsch.B. u. Ver.B.]
Scheiner, Paul (W. Ruebsam), Buchdruckerei, Domstr. 14. 530.
Schlaud, Jos., Dominikanerpl. 1. 1048. [Spark.u.Postsch. Nr. 11675.]
Schöningh, Ferd., Univ.-Verl.-Buchhdlg., Domerschulstr. 10. 2829. [Ver.B.u.Postsch. Nr. 16567.]
Siegmann, Kilian (Zeitschriften, Zeitungen), Dominikanerg. 12. [Union B.u.Postsch.Nr.21392.]

Stahel'sche
Hof- u. Universitäts-Buch- und Kunsthandlung
(Aug. Jos. Stahel)
Plattnerstr. Fernruf 108
Wissenschaftliches u. schönwissenschaftliches Sortiment und Antiquariat
[Vereinsbank und Postsch Nr. 1180]

Stahelsche Verlags-Anstalt, Universitätsverlag (Oskar Stahel), Virchowstr. 1. [Postsch.Nr. 8000.]
Staudingersche, J., Sortimentsbuchhandlg. Inh.: Johanna Müller, Dominikanerplatz 9. 1261. [Ver.B.u.Postsch. Nr. 8117.]
Universitätsdruckerei H. Stürtz A. G. (Verlag). Vorst.: Kommerzienrat Rud. Leonhardt, Prok.: Johann Nöth, Louis Thiede, Karl Kayser u. Eugen Schäflein, Friedhofstr. 1. 119 u. 120. Direktion: 454. [Deutsch.B., Ver.B.u.Postsch. Nr.5218.] (S. Karton-Inserat vor Abt. I.)
Treppner, Val. (Gebet- u. Gesangbücher), Schusterg. 5.
Verlagsdruckerei Würzburg, G. m.b.H., Geschäftsführer: Paul Braun u. Wilh. Nüzel, Bibrastraße 5. 218. [Ver.B. u. Postsch.Nr. 6110.]

H. Wadenklee
Buch- u. Kunsthandlung
(A. Stuber's Nachf.)
Eichhornstr. 7 : Fernruf 939
Unterhaltende u. wissen- : : schaftliche Bücher : :
Original-Graphik
:: Antiquariat ::
[Postsch.Nr. 5681]

Walther, M., & Co., G. m. b. H., Semmelstr. 46. 1869. [N. Stern & Sohn u. Postsch. Nr. 15791.]
Weber, Ludw., Hörleing. 10.
Wehnert, Andreas, Sanderstr. 27.
Wehnert, St., Augustinerstr. 15.

Bücherrevisoren

Ludwig, Karl, Oberbuchhalter u. beeid. Bücherrevisor, Steinstraße 3.
Oestreicher, Wilh., Dipl.-Kaufmann, Rottendorferstr. 12. 1009.
Scheuer, Rob., beeidigt. Bücherrevisor, Theaterstr. 4. 804. [Postsch.Nr. 14908.]
Schuster, K., beeid. Bücherrevisor, Leistenstr. 3. 3071.
Sprenger, Jul., Semmelstr. 1.
Stanger, Josef, Ludwigstr. 18. 1034.
Sterzing, Otto, beeidigt. Bücherrevisor, Weingartenstr. 31.

Büchsenmacher und Waffenhändler

Dinkel, Hans, Bronnbacherg. 39.
Schreiber, Konrad, Domstr. 34. ☎ 751. [Spark. u. Postsch. Nr. 6504.]
Schreiber, K. sen., Domstr. 54.
Waffen- u. Munitions-Centrale „Frankonia" Würzbg. (Bay.), Randersackererstr. 3. ☎ 2612. [Dresd. B. u. Postsch. Nr. 623.]

Bügler und Büglerinnen

Baldauf, Josef, Hahnenhof 4.
Braun, Babette, Schusterg. 5.
Gerhart, Barb., Senefelderstr. 4.
Gretter, Phil., Wagnerstr. 5a.
Hartmann, Käthch., Erthalstr. 18.
Hoffmann, Anna, Münzstr. 10.
Koob, Geschw., Neumannstr. 8.
Lamb, Elise, Friedenstr. 36.
Mernsinger, M., Oberthürstr. 11.
Morgenroth, Georg, Gerberstr. 2.
Redelberger, M., Traubeng. 15.
Sauter, Geschw., Nachf., Inh. F. Bucher (Plisseepresserei), Domerschulstr. 13.
Schill, Albr. (Faltenpresserei), Karmelitenstr. 27.
Schwab, Marie, Franz-Ludwigstraße 18.
Solf, Adam, Frühlingstr. 13.
Weiß, Hermann, Untere Bockgasse 1.
Weißmann, Anna, Zwinger 18.
Wolf, Barbara, Büttnerstr. 58.

Bürstenbinder u. -Händler

Bauer, Gottlieb, Semmelstr. 46.
Dörflein, Georg, Inn. Graben 35. Laden: Schusterg. 9.
Güttelbauer, Georg, Augustinerstraße 16.
Gundermann, Georg, Augustinerstr. 2. ☎ 1699. [Postsch Nr. 5944.]
Hack, Therese, Marktplatz 18.
Müller, Kaspar, Wagnerstr. 16.
Müller, Max, Langg. 8 und Marktplatz 7 (Marienkapelle).
Rebholz, Bab., Fabrikstr. 40.
Rügamer, Georg, Schusterg. 6.

Scholl & Harter
Bürstenfabrik und
: Großhandlung :
Kapuzinerstr. 17½ Fernr. 1468
[Sparkasse und Postsch. Nr. 11614]

Büttner und Küfer

Bühler, Raimund, Gabelsbergerstr. 8. ☎ 1657.
Burger, Gebr., Inh. Adam u. Karl Burger, Domstr. 44.
Dietz, Wilhelm, Landwehrstr. 25.
Dürr, Adam, Leistenstr. 14 u. Huttenstr. 18.
Freitag, Hans, 3. Felseng. 5.
Geist, Elise (Weißbüttnerei), Karmelitenstr. 17.
Grimm, Josef, Ritterg. 5.
Grünewald, K., Haugerpfarrg. 5.

Büttnerei
Ludw. Hetz
Bronnbachergasse 22
Holz- u. Kellerarbeiten
Reparaturen

Grünfeld, Nath., Ketteng. 14. ☎ 2761. Lager: Heinestraße 9. [Ver. B.]
Güling, Andr., Steinheilstr. 19.
Hölzlein, Ernst, Textorstr. 15.
Hofmann, Kaspar, Wöllerg. 19.
Keil, Valentin, Johanniterg. 8. Werkstätte: Petristr. 15.
Kindshuber, Florian, Wöllergasse 20.
Knoll, Ludw., Pleicherschulg. 6.
Krämer, Hermann u. Michael, Weiß- u. Rotbüttnerei, Marktgasse 1.
Kreier, Johann, Weingartenstraße 20.
Kreß, Andr., Randersackererstraße 56.
Kreß, Friedr., Erthalstr. 32.
Lang, Heinrich, Peterpfarrg. 7.
Ludwig, Nikolaus, Grombühlstraße 14.
Mohr, Gg. Anton, Sophienstr. 8.
Moninger, Ludwig, Textorstr. 15.
Müller, Josef, Sedanstr. o. Nr.
Ranger, Wilh., Kärnerg. 49.
Rieß, Mich. Joh., Frankfurterstraße 1. ☎ 2404.
Rönninger, Andr., Bentheimstraße 11.
Ros, Adolf, Gerberstraße 13. ☎ 2058.
Roth, Sebastian, Pfaueng. 6. ☎ 2090 [Ver. B. u. Postsch. Nr. 28573.]
Samweber, Hans, Semmelstraße 20.
Schemm, Gottfr., Petristr. 21.
Schmitt, Franz, Korng. 17.
Schmitt, Georg, Neubaustr. 40.
Seywald, Albert, Virchowstr. 4.
Steinmann, Johann, Reibeltgasse 4.
Stümmer, K., Landwehrstr. 19.
Thein, Egid, Domstr. 14.
Volland, Mich., Leistenstr. 64. ☎ 189.
Weigand, M., Dreikronenstr. 27.

Bureaubedarf

Josef Bocklet
Schnellschreib- und Korrespondenzbüro
„TRIUMPH"
Markt 3 (a. d. Kahlbaumstube)
Fernruf 2906 Fernruf 2906
Moderne Büromaschinen
Schreibmaschinen u.
Bürobedarf
Vermieten von Schreibmaschinen

F. A. Egstein
Kürschnerhof
- Fernruf 1054 -
Bürobedarfsgeschäft
Papierhandlung
Continental-Schreibmaschine
Rechenmaschinen
Vervielfältigungs-Apparate

Amend, Randersackererstr. 9. ☎ 2267. [Deutsch. B. u. Postsch. Nr. 620.]

Franz Bauer Nachf.
INH. RUD. KARPF
Hofstraße 11 Fernruf 1744
Bürobedarf
Farbbänder, Kohlepapiere
Geschäftsbücher

Goos, Carl Nachf., Inh: Gust. Kurtze, Eichhornstr. 4. ☎ 2771. [Postsch. Nr. 848.]
Gresser, Albert, Papierhdlg. u. Buchbinderei, Plattnerstr. 11. ☎ 1448. [Postsch. Nr. 28542.]
Haas & Co. (en gros en detail), Fachgeschäft in Bureaubedarfsartikeln für Behörden, Industrie u. Handel, Theaterstraße 4. ☎ 2352. [Spark. und Postsch. Nr. 19318.]
Hofmann, J. A. Nachf., Inh.: Kaspar Ant. Steffan, Dominikanerplatz. ☎ 1308. [Ver. B. u. Postsch. Nr. 8550.]
Knell, Hermann, Domstr. 68½. ☎ 1600. [Hyp. u. W. B. u. Postsch. Nr. 21208.]

S. Gutmann
Schönbornstraße 8
(Kontorhaus Zentral)
220 Fernruf 220
Bürobedarf
aller Art
ständig am Lager

Gustav Kurtze
Carl Goos Nachf.
Eichhornstr. 4 Paradepl. 2
Fernruf 2771
Fachgeschäft für den gesamten Bürobedarf

Egid Müller
jetzt Schönthalstr. 4
Fernruf 1648
Farbbänder
Kohlepapiere
Büromöbel
Karteien
Typendrucker „Millotyp"
Wachsvervielfältiger
Schreibmaschinen-Reparaturwerkstätte

Pröstler, Adolf, Sanderstr. 25. ☎ 2274. [Ver. B. u. Postsch. Nr. 7917.]
Schmitt, Christoph, Mainbrücke 4. ☎ 2946. [Spark.]

Hermann Knell
Domstr. 68⅓ :: Fernr. 1600
Fachgeschäft für den gesamten Bürobedarf
:: Büromaschinen ::
[Hyp. u. W. B. u. Postsch. Nr. 21208]

Schwarz, Josef, Herzogenstr. 2. ☎ 2132.

Bureaumöbel

S. Gutmann
Schönbornstr. 8¹ ☎ 220
Kontorhaus Zentral
Komplette
Bureau-Einrichtungen
modernster Ausführung
Bureau-Möbel
aller Art
Elegante Privat-Bureaus

Gustav Kurtze
Carl Goos Nachf.
Eichhornstr. 4 Paradepl. 2
Fernruf 2771
Büromöbel jeder Art
= Karteien =
Registraturen

Goos, Carl Nachf., Inh.: Gust. Kurtze, Eichhornstr. 4. Lager: Paradeplatz 2. ☎ 2771. [Postsch. Nr. 848.]
Seligsberger, S., Wwe., Hofl., Johanniterplatz 2. ☎ 657. [Dresd. B., Spark. u. Postsch. Nr. 5649.]

Bureaumaschinen

Appel, Eduard, Maistr. 7.

S. Gutmann
Schönbornstraße 8
(Kontorhaus Zentral)
Fernruf 220
Büromaschinen aller Art
Adrema-Adressiermaschine
Arbeiter-Kontrolluhren
Kopiermaschinen
erster Systeme
Schreibende Schnelladdiermaschinen
Vervielfältigungsmaschinen aller Systeme
Prema-Typen-Flachdrucker
Rechenmaschinen

Gustav Kurtze
Carl Goos Nachf.
Eichhornstraße 4
Paradeplatz 2
•• Fernruf 2771 ••

Schreibmaschinen
Rechenmaschinen
Kopiermaschinen
Typendrucker
und andere
Vervielfältigungs-Apparate

Bureaus, Technische

Allgemeine Industrie-Gesellsch. m. b. H., Kaiserstr. 22. 1191.
Bayer. Elektrizitätsgesellschaft m. b. H., Eichhornstr. 24. 3045. [Ver.B. u. Postsch.Nr. 23472.]
Bayer. Brown-Boveri, G. m. b. H., Wallg. 6. 731.
Deppisch, M., Hindenburgstr. 38.
Dreßler, Herm., Architekt, Bureau für kunstgewerbl. Möbel und Innenausbau, Moltkestr. 6.
Ebner & Saalfrank, Inh. Fritz Saalfrank, Marktpl. 1.
Eckert, Ant., Dipl.-Ing., Bureau f. Architektur u. Kunstgewerbe, Rotkreuzstr. 5. 147.
Gasmotorenfabrik Deutz, Geschäftsstelle: Kaiserstr. 24. 1850. [Postsch.Nr. 11711.]
Grosse, Rich., Gartenarchitekt, Heidingsfelderstr. 14. 2690. [Hyp.u.W.B. u. Postsch. Nr. 25588.]
Hein, Franz, Bibrastr. 2½.
Hofmann, Rudolf, Hochbauten, Marktplatz 11. 294.
Jäger, Kaspar (Hoch- u. Tiefbau), Scheffelstr. 4. 1732.
Kratz, F. R., Friedenstr. 4. 895.
Kratz, Luitpold, Kratz Hrch. sen. Nachf., Annastr. 12. 542. [B. f. Haus- u. Grundb.]
Leipold, Mich., Höchbergerstraße 22. 103.

Fr. Saalfrank
Architekt
(Ebner & Saalfrank)
Marktplatz 1
Fernruf 351

BUREAU FÜR
HOCH- UND TIEFBAU

RAUMKUNST
KUNSTGEWERBE
GARTENKUNST
(S. Inserat)

Mayer, Chr., Architekt, B.D.A., Bureau f. Hochbau, Herzogenstraße 3. 447. [Ver.B. u. Postsch.Nr. 8571.]
Pfannes, Andr., Archit., Wörthstraße 36. 315.
Reis, J. W., Architekt (Hoch- u. Tiefbau), Sanderring 16.
Renz, Ignaz, Inn. Graben 61. 1358. [Spark.]
Schmalholz, Georg, Architekt, Kaiserstr. 14. 2627. [Spark. u. Postsch.Nr. 21388.]
Schneider, Hans (Hoch- u. Tiefbau), Reiserstr. 4. 665.
Schuster, L. Chr., Ingenieur, Kapuzinerstr. 25. 2238.
Siemens-Schuckertwerke G. m. b. H., Harfenstr. 12. 26 u. 27. [Ver.B. u. Postsch. Nr. 245.]

Georg Stöcker
INGENIEUR
Bronnbachergasse 22
Fernruf 224 und 225
Technisches Büro
Beratung und Projektierung
(Siehe Inserat, Vorsatz)

Thee, Andr., Wörthstr. 40.
Thee, Georg, Schießhausstr. 7. 1420.

Otto Tramm
Architektur- u. Spezialbüro für landwirtschaftliche u. Industriebauten
Frühlingstraße 15½
Fernruf 1421

Weber, Otto, Heidingsfelderstraße 10. 2037. [Postsch. Nr. 27303.]
Weigand, Phil., Dipl.-Ing., Rottendorferstr. 9.
Wurzschmitt, Franz (Hochbau) Rückertstr. 14.
Zahner, David (Hochbau), Blumenstr. 2. 1262. [Ver.B.]

Bureau- und Laden-Einrichtungen

Gutmann, S., Schönbornstr. 8. 220. [Postscheck-Nr. 13295.]
Seitz, Fritz, Frankfurterstr. 10/12. 469.

Chabeso-Fabrik

Schenk, Anton, Leistenstr. 12. 1172.

Chemikalien-Fabriken und -Handlungen

„Ara", Chemische Fabrik, Inh.: Eugen Lahr, Apotheker. Kontor u. Fabrik: Keesburgstr. 5 u. 7. 712. [B. f. Haus- u. Grundb. u. Postsch. Nr. 2323.]
Augustiner-Drogerie Hugo Oßwald, Augustinerstr. 16. 949. [Postsch. Nr. 19443.]
Bär, Christian (Seifenpulver), Wagnerplatz 3.
Baum, G., Inh. d. Drogerie Bumiller, Brücknerstr. 3. 1149. [Ver.B. u. Postsch. N. 342.]
Dauner & Engert (Medizinal-Drogerie), Kaiserstr. 11. 433. [Postsch. Nr. 9126.]

Hans Dürr
Apotheker u. Chemiker
Vertreter chem. Fabriken
Peterstr. 5 P Fernruf 2824

Ebert & Jacobi
Großhandlung mit
Chemikalien, Drogen, Medizinalwaren, Spezialitäten, Material- und Farbwaren.
Pulverisier- und Schneide-Anstalt, Trockenanlage.
Fabrikation pharmazeut. Präparate.
Kontor: Oeggstr. 1a P
Lager: Oeggstr. 3 u. 4 und Kapuzinerstr. 11
Fernruf 3126 und 3127
[Postsch.-Nr. 1677]

Fränk. Handelsgesellschaft Würzburg m. b. H., Karmelitenstraße 55. 2339. [Ver.B. u. Postsch. Nr. 30819.]
Freudenberger, Julius (Hirsch-Apotheke), chem. pharm. Laboratorium, Juliusprom. 2. 387. [Postsch. Nr. 3728.]
Geiger, Georg, vormals Carl Koch (Marien-Drogerie). 336. [Postsch. Nr. 6138.]
Gehlert, E., & Co. (Großhandlg.), Leistenstr. 11. [Hyp.u.W.B. u. Postsch. Nr. 24443.]

Graab & Maurer
Semmelstraße 25 und Haugerkirchgasse 1
:: Fernruf 94 ::
Drogen-Chemikalien-Material- und Farbwaren-Großhandlung
[Darmst. u. Nat.B., Reichsbank, Vereinsbank u. Postsch. Nr. 2782]

Hansa-Med.-Drogerie, Inh. Apotheker Sim. Marcus, Oberthürstr. 2, Ecke Eichhornstr. 3079.]
Harnisch, Julius, Versandhaus „Quelle", Seinsheimstr. 11. 2349. [Dresd.B. und Postsch. Nr. 7401.]
Held, Georg (Seifen- u. Waschmittelgroßhandlg.), Kantstr. 15.
Hermanns, Franz, Apotheker, Sanderstr. 35. 1403. [Postsch. Nr. 5656.]
Hoch & Co., Adelgundestr. 12. 1465. [Postscheck Nr. 17678.]
Hornung, Friedrich (chem.-techn. u. pharmaz. Laboratorium Novasalvan), Sanderring 22. 1213.
Keyßner, O. (Waschartikelgroßhdlg.), Konradstr. 11. 2850. [Ver.B. u. Postsch. Nr. 4537.]
Kreuz-Drogerie, Heidingsfelderstraße 17.
Lang, Ad. J., Inh.: A. J. Lang u. M. Fehrer, Theresienstr. 4. 2894.
Lechner, Hans, Lauferg. 15. 590.
Mayer, Ernst (Germania-Drog.), Spiegelstr. 13. 1469. [Postsch. Nr. 22997.]
Meyer, Josef, Bohnesmühlg. 5/7. 2417.
Morelli, St., Inh.: Sid., Paul und Dr. Ludwig Kremer, Semmelstr. 16. 79. [Spark. u. Postsch. Nr. 1346.]
Müller, Hans (Großhandlung), Lauferg. 10/12. 33. [Spark. u. Postsch. Nr. 34301.]
Oberhaeußer & Landauer, Kneipphauszentrale, Ludwigstraße 7. 348. [Ver.B. u. Postsch. Nr. 1643.]
Pankrath, Kurt, Inh. Apoth. A. Kern, Neubaustr. 32. 655. [Spark., Staat.B. u. Postsch. Nr. 12437.]
Rabenstein, J. G., Hindenburgstr. 35. 2864. [Rhön.B., Spark. u. Postsch. Nr. 13991.]
Rausch, Peter (Waschpulver), Sanderglacisstr. 48.
Reichel, Max (Großhandlung), Leistenstr. 13.
Reinhard & Schmidt, Fabrik chemisch-pharm. Präparate „Bavaria", Hindenburgstr. 1. 2780.
Roth, J. G., Rennwegerglacisstraße 10. 1892. [Ver.B. u. Postsch. Nr. 17732.]
Schmidt, Heinrich (pharm. Präparate), Huttenstr. 4. 1773. [Spark. u. Postsch. Nr. 30755.]

Gustav Schulz
Nikolausstraße 3
Fabrikation und Vertrieb chem.-techn. Produkte

Seitz, Jos., & Co. (chem.-pharm. Spezialitäten und Drogen), Bronnbacherg. 41. 1248. [J. Herrmann u. Postsch. Nr. 14544.]
Speiser, Babette (Waschmittel), Schusterg. 7.
Teller, Willi (Pflanzenschutzmittel), Gressenz. 1.
Wolz, Lorenz, Brücknerstr. 20. [Spark. u. Postsch. Nr. 19956.]

Chemische Wäschereien

Beislein, Georg, Inh.: Georg Stumpf, Büttnerstr. 8, Laden: Peterstr. 4.
Brand, Gottfr., Oberthürstr. 3.

Mahler, J. B.
Inh.: Otto Pritzl
Fernruf 163
Dampffärberei
und chemisch. Reinigungswerk, Plisseebrennerei, Teppichwäscherei, mech. Teppichentstaubung, Gardinen- u. Vorhang-Appretur, Federn- und Handschuhreinigung, Dekatur
Fabrik u. Kontor:
Burkarderstrasse 34
Läden:
Marienplatz 1 (Marktplatz)
Burkarderstr. 32
u. Sanderstr. 29
[Postsch. Nr. 6606]
(Siehe Inserat, Vorsatz)

J.K. Dornberger

Inh.: Max Schmitt

Textorstrasse 14

Fernruf 1279

Holzschuher, H., Inh.: Frz. Appel, Martinstr. 17. 1773.

Alois Pritzl

Inh.: Gebr. Pritzl

Färberei u. chemische Reinigung

Hauptgeschäft:

Brücknerstraße 9

Fernruf 239

Läden:

Blasiusgasse 9
Gutenbergstraße 6½
Semmelstraße 48

Chemische Reinigung

Gardinen- u. Vorhangwäsche Kunstfärberei, Dekatur und Appretur, Handschuhwäsche, Teppichwäsche, Pelze-, Felle- u. Federn-Reinigung

Störrlein, Heinrich, Büttnerstraße 24. 302. [Spark.]
Weiß, Hermann, Unt. Bockg. 1.
Weiß, Joh., Ziegelaustr. 5.
Zemmerich, F., Büttnerstr. 19.

Chirurgen

Dodel, Paul, Inn. Graben 8.
Hartmann, Chr. Gust., Plattnerstraße 7.
Höfner, Ludw., Pleichertorstr. 20.
Hofmann, Hans, Brücknerstr. 6.
Hofmann, Hans, Wolframstr. 6.
Hornung, Friedr., Domerschulstraße 3.
Schneider, Georg, Münzstr. 16.
Spiesberger, Frz., Sanderstr. 33.
Türk, F., Kapuzinerstr. 21. 2878.

Dachpappengroßhändler



Dachpappenhändler.
(Siehe Baumaterialienhändler.)

Dach- und Schieferdecker

Brenner, Gabriel, Kärnerg. 41.

A. Genheimer

6 Sieboldstraße 6
1709 Fernruf 1709

Ziegel- und Schieferdecker - Meister

Staatlich geprüfter Blitzableiter-Setzer und amtlich verpflichteter Prüfer

Igersheim, Val., Heidingsfelderstr. 38.
Ketter, Gertr., We., Elefanteng. 6.
Müller, Wendelin, Bachg. 5.
Oehrlein, Gg., Landwehrstr. 15. 1278.

Stephan Heeg

Dachdeckermeister

Staatl. geprüfter und verpflichteter Blitzableitersetzer und -prüfer

Johanniterstr. 3½ 1400

Schneller, Gebr.

Inh.: Gallus Schneller

Innerer Graben 40

:: Fernruf 1110 ::

Dach- und Schieferdeckermeister

Staatl. gepr. Blitzableitersetzer und verpflichteter Prüfer

[Hyp.- u. W.-Bk. u. Postsch. Nr. 25321]
[Siehe Inserat]

Schneller, Kasp.

(H. Dorns Nachf.)

Inh. Georg u. Hans Schneller

Dach- und Schieferdeckermeister

Staatl. geprüfter u. amtlich verpfl. Blitzableitersetzer

Semmelstr. 48 : Fernruf 237

Lager in Dachpappen und Kaminaufsätzen

Damen- und Kinder-Bekleidungs-Geschäfte

Bernardini, Kath., Domstr. 26
Breunig, Andr., Eichhornstr. 2 (Ecke Marktpl.-Eichhornstr.) 1586.
Ehrbar, S., Inn. Graben 42.
Frankfurter Damenmäntelgesch. Inh.: Egm. Lebowitsch, Schönbornstr. 1. 354. [Darmst. B. u. Postsch. Nr. 5970.]
Freudenreich, Jos., Schmalzm. 6.
Geisel, Auguste, Wöllerg. 1/3.
Guttmann, S. Nachf., Schönbornstr. 4 u. 6. 517. [Darmst. B.]
Haimann & Göpfert, Schönbornstr. ½. 1388. [Hyp. u. W. B.]

Heß Modehaus

jetzt ob. Juliuspromenade 33
(Eingang Haugerpfarrgasse)

Feinste Damenschneiderei Kleider, Mäntel, Kostüme

Joa, Luise, Kaiserstr. 11. 812. [Ver. B.]
Kleemann & Laudenbacher, Inh.: John Laudenbacher, Theaterstr. 11. 1312.
Knorz, Tilli, Martinstr. 7/9. 1855.
Lonnerstädter, M., Marktpl. 30. 1209. [Postsch. Nr. 4188.] Groß- u. Kleinhandel. [Dresd. B. Fil. Würzburg.]
Prell, Geschwister, Kroateng. 3. 3041. [Ver. B. u. Postsch. Nr. 27733.]
Rittsteiger, Jos., Herzogenstr. 8. 2147.

F. A. Roeder

Markt 12 Fernruf 158
[Bank-Konto Staatsbank]

Kinder- u. Backfisch-Konfektion

Rom & Wagner, Theaterstr., Ecke Eichhornstr. 66. [Darmst. B. u. Postsch. Nr. 1375.] (S. Ins., Einbanddecke, Rückseite.
Schloß, Ernestine, Domerschulstraße 1. 736.
Schmitt, G., Grombühlstr. 19.
Schutzhalter, M., i. Fa. Frank Nachf., Damenmoden, Juliusprom. 29/31. 1251.
Seißer, M. Ph., Kaufhaus, Inh.: Joh. Mich. Phil. Seißer, Kommerzienrat, Ant. Seißer u. Dr. jur. E. Corves, Kürschnerhof 4 u. 6 u. Martinstr. ¼, ¼ u. 2a. 3135, 3136, 3137. [Deutsch. B., Reich. B. u. Postsch. Nr. 954.]
Seufert, Anna Martinstr. ¼. 1686.
Teifel, B. (Kinder), Marcusstr. 11.
Vornberger, Anna (feine Damenkleidung nach Maß), Domerschulstr. 17. [Spark.]
Wagner, J. B., & Cie., Inh.: Andr. Drescher, Kürschnerhof 1. 541. [Reich. B., Spark., Ver. B. u. Postsch. Nr. 4525.]
Wolf-Oppenheimer, Berta, Juliuspromen. 5. 2233.

Damenbekleidungs-Lehranstalten.
(Siehe „Arbeitslehrerinnen".)

Damenschneider

Abler, Joh., Turmg. 11.
Amann, Georg, Landwehrstr. 21.
Auweck, Bernh., Wallg. 4½.
Bald, Oskar, Steinheilstr. 19.
Bauer, Wilh., Wölffelstr. 8.
Dreßler, Friedrich, Kroateng. 10.
Dusolt, Franz, Zellerstr. 10.
Endres, Ferd., Glockeng. 11.
Fasel, Otto, Alte Kasernstr. 4.
Feuerbach, Val., Leistenstr. 3.
Fuchs, Hermann, Haugerpfarrgasse 1. 1583. [Frank. B. u. Postsch. Nr. 27518.]

Göpfert, Ferdinand

Textorstraße 14

Fernruf 1386 Fernruf 1386
[Vereinsbank]

Götz, Kaspar, Inn. Graben 9 u. Juliusprom. 12. 2056. [Ver. B. u. Postsch. Nr. 6697.]
Goßmann, Franz, Kapuzinerstraße 1.

Karl Gunkel

Crevennastraße 4a

Anfertigung eleganter Damengarderobe

Musterlager hervorragender Neuheiten

Erstklassige Qualitäten : Prompte Bedienung :

Haberstumpf, Fried., Kroateng. 5. 1894. [Ver. B. u. Postsch. Nr. 14876.]
Haberstumpf, Georg, Schillerstraße 12. 2126. [Postsch. Nr. 2126.]
Haimann & Göpfert, Schönbornstr. ½. 1388.
Heer, Lorenz, Sierng. 5.
Hildner, Ludwig, Brücknerstr. 5. 1106.
Hühsam, J., Heidingsfelderstr. 7.
Issing, August, Pommerg. 5.
Knauth, Georg, Schönthalstr. 6.
Kratzer, Max, Zellerstr. 20.
Küberich, Hans, Oberthürstr. 7.
Leifschuh, Franz, Zellerstr. 6.
Lochner, Martin, Sanderrasen 11 a.
Reuther, Adeodat, Gertraudg. 4.
Rücker, Joh., Schmalzmarkt 4.
Ruf, Karl, Randersackererstr. 26.
Schloß, Rolf, i. Fa. „Elite", Kaiserstr. 10. 1114. [Hyp. u. W. B. u. Postsch. Nr. 16760.]
Schmidt, Friedr., Stephanstr. 6.
Schneider, Wilh., Neumannstraße 22.
Schott, Eduard, Johanniterg. 7. [Spark. u. Postsch. Nr. 37905.]
Schramm, Fr., Weißenburgstr. 5.
Schwab, Josef, Bronnbacherg. 3.
Senft & Bischoff, Schönthalstr. 6.
Storch, Anton, Sanderring 19. [Dresd. B.]
Thein, Gg., Franz-Ludwigstr. 16.
Wenzel, Pius, Pommerg. 5.
Werberich, J., Ständerbühlstr. 14.
Wurmthaler, Andreas, Sanderstraße 19.
Zimmer, Eng., Dominikanerg. 7.

Damenschneiderinnen.
(Siehe „Näherinnen" und „Kleidermacherinnen".)

Dampfbäder

Dampfkabine zum grünen Kreuz

Frankfurterstr. bei Baum Nr. 85
Dampfbäder . . 1.50 Mk.
Heilkräuterbäder 2.50 „
Auflösen u. Ausleiten der Krankheitsstoffe. Alle medizin. Bäder nach ärztl. Vorschrift. Geöffnet jederzeit bei Vorausbestellungen
Innerer Graben 10 P

Dampf-Dreschmaschinen-Besitzer

Verband d. Dreschmaschinenbesitzer Deutschlands, e. G. m. b.

H., Geschäftsf.: Otto Baumgärtner, Juliusprom. 28/30. 579. [Hyp.u.W.B. u. Postsch.Nr. 2972.]

Dampf-Kaffeebrennereien u. Heißluft-Kaffeeröstereien

Girstenbrey, Karl, Sanderstr. 31. 107. [Dresd.B. u. Postsch.Nr. 4183.]
Hartmann & Brändler, Fabrikstraße 13. 362. [Postsch. Nr. 2723.]
Leinecker, Joseph, (Großhdlg.), Franziskanerg. 3. 113.
Scheuring, Bonif., Pleicherkirchgasse 11. 2157.
Wohmann, K., Kapuzinerstr. 23. 1354. [Spark.]

Dampfmolkerei.
(S. Molkerei.)

Dampfsägen, Schneidmühlen und Hobelwerke

Berner, Gottlieb, Paradiesstr. o. Nr. 2830.
Bucher, Anton, Aumühlstr. o. Nr. 2677.
Fleischmann, M., & Sohn, Ludwigstr. 4. 803.
Gotthardt, Georg, Domerpfarrgasse 4. 1216.
Henninger, Mich. & Gebr. Hering, Rennwegerglacisstraße 5. 140 u. 1907.
Kohl, August, „Dürrbachbrücke", Veitshöchheimerstr. 9. Sägewerk: 1408.
Leipold, Michael, Inh.: Leopold Leipold, Höchbergerstraße 22. 103.
Rockenmeyer, Franz, Schweinfurterstr. 2. 37.
Rockenmeyer, Georg, Petrinistraße 27. 478.
Tuch, Richard, Ludwigkai 8. 1356.

Darmhändler

Ein- und Verkaufs-Genossenschaft der Metzgermeister
e. G. m. b. H.
Büro: Gerberstraße 19
Fernruf: 719
Fernruf der Direktion: 766
Därme, Gewürze, Fette
Metzgerei-Bedarfsartikel
Kühlanlagen
Postsch. Nürnberg Nr. 13714
Reichsb., Ver.B. und Dresd.B.

Knorr, Michael, Pleichertorstraße 20. 837.
Millitzer & Geißer (Großhdlg.), Mergentheimerstr. 22½. 2206. [Postsch.Nr. 12375.]
Reiß, Andreas, Gerberstr. 4.
Schmidt, Friedr., Bohnesmühlgasse 1. 2745. [Dresd. B. u. Postsch.Nr. 2479.]
Schoberth, Marg., Holztorg. 2.

Schübel, Karl
Darmhandlung
Spezialgeschäft für Fleischereien und Wurstfabriken
Bohnesmühlg. 7 Fernruf 1526

August Süß
Gerberstraße 12/14
Fernruf 1834
[Postsch.Nr. 31838
Bankh. J. Herrmann]
Därme alle Sorten
Original und streng sortiert
Gewürze — Konservesalz
Metzgerei-Maschinen
und Geräte jeder Art
Kesselanlagen, Ladenausstattungen
Hackstöcke, Metzgerwäsche
sowie alle anderen Bedarfsartikel
zu äußersten Tagespreisen

Weber, Elise, Karmelitenstr. 45.

Paul Weindling
Juliuspromenade 44
Spezialhaus für
Därme
Gewürze und
Fleischerei-Bedarfsartikel
Fernruf 2297 Fernruf 2297

Darm-Sortieranstalt mit Maschinenbetrieb

Weindling, M., Juliusprom. 40. 2720. [Spark u. Postsch. Nr. 4109.]

Decken-Spezialgeschäft

Franz Leininger
Alte Mainbrücke
:: Fernruf 759 ::
[Dresd.B. u. Postsch.Nr. 14227]
Pferdedecken
in Wolle, Segeltuch und Leinen
Schlafdecken aller Art

Dekateure.
(S. Tuchscherer u. Färbereien.)

Delikatessen-Handlungen

Alzheimer, Carl, Inh.: Eva Klüg, Plattnerstr. 10.
Beck, Andreas, Marktpl. 16. 2207. [B.f.Grundb., Handel u. Gew. u. Postsch.Nr. 24412.]
Bocklet, Oskar, Kaiserstr. 4. 2884.

Anton Bott
Pleichertorstraße 14
und Sanderstraße 29
Fernruf 865
::: Delikatessen :::
:: Kolonialwaren ::
≡ Fische ≡

Fischer, Hans, Semmelstr. 34.
Fritz, Mich., Rottendorferstr. 13. 2217. [Deutsch.B.]
Gauck, Eugen, Heidingsfelderstraße 1½. 2172. [Ver.B.]
Gehrig, Johann, Brücknerstr. 2. 321. [Deutsch.B. u. Postsch.Nr. 18464.]
Göpfert, A., Wagnerstr. 3.

Feinkosthaus
Wilh. Kiefer
Eichhornstraße
gegenüber Rom & Wagner
Delikatessen
Konserven
Fisch- u. Räucherwaren
Wurstwaren
Weine
Liköre
Fernruf 3015
[Deutsche Bank]

Goldstein, Sim., Schenkhof 3.
Hahn, Hans, Neubergstr. 28.
Heeg, K., Domstr. 11. 1589. [Postsch.Nr. 26374.]
Heinrich, Chr., Sanderring 7.
Hotter, Karl, Wagnerstr. 5a.
Jander, Gustav, Pleichertorstraße 18.
Klein, S., „Rotkreuz-Eck", Rotkreuzstr. 13. 211.
Kupsch & Co., G. m. b. H., Kolonialwaren und Feinkost, Zentrale: Veitshöchheimerstraße 6. Filialen in fast allen Stadtteilen. 2879. [Postsch.Nr. 20689.]
Kurz, Martin, Peterstr. 3.
Metzner, Peter, Sohn Nachf., Inh.: Karl Benz, Semmelstraße 3.
Mützel, Theodor, Sanderstr. 13. 1778. [Spark.u.Postsch. Nr. 38621.]
Pfriem, S. Nachf., Inh.: A. Bott, Pleichertorstr. 14. Zweiggesch.: Sanderstr. 29. 865.
Sackenheim, Artur, Goethestr. 1. 1602. [Spark.]
Sander, Johann, Zellerstr. 10.

Schmidt, Julius
Zigarren-Abteilung
Schönbornstraße 5
Domstraße 15
2320 Fernruf 2320

Siemers, Paul N.
Theaterstraße 5
Fernruf 553 Fernruf 553
Delikatessen
Konserven
Weine und Liköre
[Ver.Bk. und Postsch.Nr. 8588]

Simon, Wilh., Nachf., Eichhornstr. 5. 2659.
Träger, Hans, Inh.: Betti Staudt (Seefische, Marinaden und Räucherwaren), Augustinerstraße 11. 2983.
Viernickel, Gg., Semmelstr. 79½. 472. [Postsch.Nr. 9737.]
Volkenstein, Georg (Inh. Marg. Volkenstein u. W. Sattes), Kaiserstr. 2. 958.
Weyrauch, Georg, Kaiserstr. 21. [Ver. B.]
Wohlfahrt, Franz, Rottendorferstraße 3. 1286.

Dental-Depot

Haupt, Adolf, & Co., Eichhornstraße 22 1045. [Dresd. B. u. Postsch.Nr. 29789.]
Wagner, Ad. & Hrch., Vertreter: Ant. Kern, Neubaustraße 32. 655.

Dental-Laboratorium

Braungart, H. K., Domstr. 34.
Simon & Braun, Schottenanger 3. 1925. [Postsch. Nr. 36178.]
Werb, Anton, Häfnerg. 4.

Desinfekteure u. Desinfektionsanstalten

Hornung, Friedr., Domerschulstraße 5.
Joedecke, Wilhelm, Ingenieur, Innerer Graben 10.
1. Würzburger Glas- u. Gebäudereinigungsinstitut „Vorwärts", Inh.: Oskar Klein, Domerschulstr. 13. 2069. [Ver.B. u. Postsch.Nr. 24732.]
Klier, W. („Edelweiß"), Maistraße 10. 819.
Schäfer, Sim., Marcusstr. 9a.
Städt. Entseuchungsanst., Ständerbühlstr. o. Nr. 355.

Detektiv-Bureau

Detektiv-Institut und Auskunftei
„Haco"
Internationales
Detektiv-Institut
Privat- u. Handels-Auskunftei
Beobachtungen — Ermittlungen
Domerpfarrgasse 6 I

Dienstmänner

Aufsichtsbeamter: Hersam, Josef, Stadtobersekretär, städt. Gewerbeamt, Rathaus, Zimmer Nr. 21.

Dienstmann-Nr.
1 Bald, Joh., Heidingsfelderstr. 47.
2 Oehm, Ludwig, Ursulinergasse 13.
3 Schwarz, Gg., Bronnbacherg. 6.
5 Schardt, Johann, Bronnbacherhof 3.
6 Hofmann, Joh., Semmelstraße 7.
7 Wegner, Adolf, Franz-Ludwigstr. 14.
8 Schmitt, Joh., Bergmeistergasse 5.
9 Körber, Phil., Bahnhofstraße 12.
10 Hopf, Mich., Ursulinerg. 1.
11 Schuster, Georg, Marktplatz 16.
12 Vornberger, Phil., Zellerstraße 2.
13 Schmitt, Jgn., Bronnbacherhof 3.

Nr.
14 Gleser, Frz. Ant., Marcusstraße 9 d.
15 Maier, Val., Textorstr. 14.
16 Popp, Max, Domerschulstraße 11.
17 Brönner, Dom., Innerer Graben 37.
18 Sauer, Phil. Josef, Franz-Ludwigstr. 8.
19 Dertinger, Joh., Kapuzinerstr. 25.
20 Rausch, Franz, Pleicherpfarrg. 11.
22 Weyrauch, Joh., Semmelstraße 61.
28 Sauer, Georg, Korng. 15.
34 Hofmann, Kasp., Neubaustraße 4.
42 Riegel, Adam, Untere Bockg. 10.
46 Reinhard, Sebastian, Ob. Johanniterg. 8.
56 Schmitt, Josef, Karmelitenstraße 11.
72 Spitzig, Val., Vincentinumstraße 6.

Dieselmotoren

„Bemag"
Bayer. Motorengesellschaft m. b. H.
Untere Juliuspromenade
Fernruf 1076 u. 1077

Kompressorlose Dieselmotore von 6 PS. an. Lieg. und steh. Motore, stat. oder fahrbar, für alle Brennstoffe. * Reparaturwerkstätte * Spezialmonteure Großes Ersatzteilelager

Dochtfabrik

Sohler & Bürger, Bohnesmühlgasse 12. ⊂⊃ 1392. [Deutsch. B. u. Postsch. Nr. 3933.]

Dörranlage

Kleber, Michael, Leistenstr. 42.

Dreher

Baumann, Ant., Maulhardg. 4.
Böckle, Johann Jakob, Steinheilstraße 2. ⊂⊃ 1064.
Dotter, Th. J., Johanniterg. 14.
Drechsler, Alb., Pleichertorstr. 12.
Glöggler, Paul, Stephanstr. 9.
Kreisel, Franz, Eichhornstr. 2. ⊂⊃ 1574. [Postsch. Nr. 12390.]
Pank, Lorenz, Plattnerstr. 15.
Schlossareck, Hermann, Dominikanerplatz 7.
Voll, F., Plattnerstr. 6. [Postsch. Nr. 9722.]

Drogengeschäfte

Augustiner-Drogerie
Inh.: Hugo Oßwald
Augustinerstraße 16
Fernruf 949
[Postsch. Nürnberg Nr. 19443]

Baum, G., i. Fa. H. Bumiller, Brücknerstr. 3. ⊂⊃ 1149. [Ver.B. u. Postsch. Nr. 342.]
Beck, Andreas, Marktplatz 16. ⊂⊃ 2207. [B. f. Grundb., Handel u. Gew. u. Postsch. Nr. 24412.]

August Bitterauf
Eichhornstraße 10
Drogen, Material- und Farbwaren

Dauner & Engert (Medizinal-Drogerie), Kaiserstr. 11. ⊂⊃ 433. [Postsch. Nr. 9126.]

Ebert & Jacobi
Großhandlung mit
Chemikalien, Drogen, Medizinalwaren, Spezialitäten, Material- und Farbwaren.
Pulverisier- und Schneide-Anstalt, Trockenanlage.
Fabrikation pharmazeut. Präparate.
Kontor: Oeggstr. 1a P
Lager: Oeggstr. 3 u. 4 und Kapuzinerstr. 11
Fernruf 3126 und 3127
[Postsch.-Nr. 1617]

Fränkische Handelsgesellschaft für Arzneipflanzenverwertung m. b. H.
Karmelitenstraße 55
2339 Fernruf 2339

Fritsch & Effner (Großhandlg.), Ketteng. 5 u. Fabrikstr. 39.
Geiger, Georg, vorm. Carl Koch (Mariendrog.), Marienplatz 1. ⊂⊃ 336. [Postsch. Nr. 6138.]
Götz, Ludwig, Harfenstr. 1. ⊂⊃ 2715.

Graab & Maurer
Semmelstraße 25 und Haugerkirchgasse 1
:: Fernruf 94 ::
Drogen- Chemikalien- Material- und Farbwaren- Großhandlung
[Darmst. u. Nat.B., Reichsbank Vereinsbank u. Postsch. Nr. 2782]

Härtnagel, Georg, Inh. Fritz Memmert, Wagnerstr. 8. ⊂⊃ 913. [B. f. Grundb., Handel u. Gew.]

Hansa-Mediz.-Drogerie
Apoth.: S. Markus
Ecke Eichhornstr.-Oberthürstr. 2
Fernruf 3079
Sanitäts-Artikel : Parfümerien :

Heilmann, Philipp, Nachfolger Inh.: Vereinigte Farben- u. Lackfabr., Zentrale München, Obere Johanniterg. 2, Ecke Sanderstraße. ⊂⊃ 468. [Darmst.B. u. Postscheck Nr. 16451.]
Hermanns, Franz, Apotheker, Bavaria-Drogerie, Sanderstr. 35. ⊂⊃ 1403. [Postsch. Nr. 5656.]
Kempf, Johann Friedr., Marktplatz 4. ⊂⊃ 1166.
Klein, S., „Rotkreuz-Eck", Rotkreuzstr. 13. ⊂⊃ 211.
Kreuz-Drogerie, Heidingsfelderstraße 17. ⊂⊃ 2459. [Spark. u. Postsch. Nr. 34201.]
Langsdorf, Hermann (Frankonia-Drogerie), Inh.: Phil. Ferd. Keßler, Eichhornstr. 7. [Hyp.u.W.B. u. Postsch. Nr. 29713.]
Lippert, Anton, Sonnenstr. 1. [Hyp.u.W.B. u. Postsch. Nr. 28568.]
Mayer, Ernst (Germania-Drogerie), Spiegelstraße 13. ⊂⊃ 1469. [Postsch. Nr. 22997.]
Morelli, St., Inhab.: Sid., Paul u. Dr. Ludw. Kremer, Prok.: J. Schäff, Semmelstr. 16. ⊂⊃ 79. [Spark. u. Postscheck Nr. 1316.]
Müller, Val., Semmelstr. 57.
Nikola, Alois, Rottendorferstr. 5. ⊂⊃ 704. [Frank.B. u. Staat.B.]
Pankrath, Kurt, Inh.: Apoth. A. Kern, Neubaustr. 32. ⊂⊃ 655. [Staat.B. u. Postsch. Nr. 12437.]
Pfister, Friedr., Nachf., Inh. K. Wildhagen, Markt 2. [Postsch. Nr. 28527.]
Seitz, Gg., & Co. (Vegetabiliengroßhandlg.), Haugerglacisstraße 8. ⊂⊃ 333. [Darmst. B. u. Postsch. Nr. 7600.]
Seitz Jos., & Co. (chem.-pharm. Spezialitäten), Bronnbachergasse 41. ⊂⊃ 1248. [J. Herrmann u. Postsch. Nr. 14544.]
Seitz, Stephan sen. (Kräutergroßhandlg.), Kroateng. 6/8. ⊂⊃ 3059. [Dresd.B., Reich.B. u. Postsch. Nr. 8282.]
Willms, Max, Zellerstr. 15. ⊂⊃ 901. [Spark. u. Postsch. Nr. 26108.]
Zübert, J. B., Sanderstr. 7. ⊂⊃ 920. [Hyp.u.W.B.]

Droschkenkutscher.
(Siehe Fiaker.)

Düngerkalkgroßhandlung

Fränkische Bauwaren
G. m. b. H.
Bahnhofstr. 1½. Fernruf 692
Düngerkalk- u. Baumaterialiengroßhandlg.
[Ver.B. u. Postsch. Nr. 13173]
(S. Inserat, Vorsatz)

Tütenfabrikanten und Tütenmacher

Flum & Lampert, Inh.: Wilh. Flum, Prymstr. 11 ⊂⊃ 8 u. 234. [Postsch. Nr. 1187.]
Kolb, Joh. G., Landwehrstr. 10.

Edelmetallhandlungen

Bücherl, Josef (Zahngold), Sterngasse 8. ⊂⊃ 2483. [Postsch. Nr. 28688.]
Cohn, Fritz (Edelmetallschmelze), Weingartenstr. 28. [Staat.B. u. Postsch. Nr. 14846.]
Denzinger, Frz. X., Katharinengasse 2. ⊂⊃ 633.

Eierhändler.
(Siehe Spezereihändler.)

Eierteigwaren-Fabriken

Eichelmann, A., & Co., G. m. b. H., Frankfurterstr. 94. ⊂⊃ 912.

EINGETRAGENE



SCHUTZMARKE
Burkhardt's Eierteigwaren
sind die besten
Generalvertretung und Fabriklager:
Karl Sell
Moritzgasse 2 - Fernruf 1961
Telegr.-Adr.: Seka, Würzburg

Hege & Steinbrückner
Erste Würzburger Eierteigwarenfabrik
Inh.: **L. Gingerich und Gg. Steinbrückner**
Steinheilstrasse 24/26
Fernruf 388
[Deutsch.B. u. Postsch. Nr. 1118]

Eilboten-Institute

Grüne Radler, Inh. Karl Peter, Alte Mainbrücke 2. ⊂⊃ 105.

Eisbahnen

Eisbahn Talavera, Neue, Wörthstr. o. Nr.
Würzburger Sportklub e. V., Mergentheimerstraße o. Nr.

Eisenbahnbedarfsgeschäfte

Noell, Georg, & Co. Würzburg, Aumühlstr. 12. Inh. Carl M. Noell, Dr. Friedrich Noell u. Ad. Firnekaes. Prokuristen: A. Dahmen, Franz Reuß und A. Hezner. ⊂⊃ 48. Geschäftsleitung: ⊂⊃ 1712. [Deutsch.B., Staat.B., Ver.B. u. Postsch. Nr. 11001.]

Eisenbetongeschäfte

(S. auch Asphalt-, Beton- u. Terrazzo-Geschäfte.)
Heuring, A. & R., A.-G. (Eisenbetonbau), Hofstr. 3. ⊂⊃ 616. [Postsch. Nr. 17752.]

KRAPP, J.
vormals
Martenstein & Josseaux
Prok.: Jöst, Chr.
Mergentheimerstr. 7
Fernruf 463 Fernruf 463
[Hyp. u. W.B., Postsch. Nr. 25891]

Eisengießereien

Bohn & Herber, Maschinenfabrik u. Eisengießerei, Kommanditgesellschaft, Sonderwerk für Hochdruck-Flachform-Schnellpressen (Buchdruck-Schnellpressen), Grombühlstr. 45. ☎ 45 u. 46. [Reich.B., u. Postsch.Nr. 14964.]

Hofmann, Gebr.
Maschinenfabrik und Eisengießerei
Inhaber:
Theo Hofmann und Robert Ehrmann
Bahnhofstr. 8 P. u. R.
Fernruf 488
(Stammhaus Eibelstadt)
Telegr.-Adr.: Maschinenhof

Eisen-Großhändler

Bayerischer Eisenhandel
m. b. H.
München
Zweigniederlassung WÜRZBURG
Lager und Büros:
Schweinfurterstr. 9—11 und Zwinger 6
Fernruf 2953
Telegr.-Adr.: Bayerneisen
[Postsch. Nürnberg Nr. 16821] [Deutsche Bank]
Stab-, Band- und Form-Eisen
Bleche aller Art
Halbzeug, Walzdraht
Schienen
Röhren u. Fittings
Drähte, Schrauben
Stifte, sowie sonstige
Drahterzeugnisse
Hufeisen, Achsen etc.
Blankmaterial
Verzinkerei
Kohlen
(eigene Ruhrzechen)
Formeisenlager
mit Gleisanschluß:
Dürrbachau

Blank, Eduard, Hörleing. 14. ☎ 2509. [Staat.B., Spark. u. Postsch.Nr. 11325.]

Gebr. Holzheimer
Inh. Hans Holzheimer
Theresienstraße 13
Fernruf 2661
Röhren-Großhandlung
Ständiges Lager in:
Gas- u. Wasserleitungs-Röhren
Siederöhren
L. D.-Rohre
Stahlmuffenröhren
Schwarze und verzinkte
= Bleche =
Fittings-Marke — G. F. —
Eisenfässer, schwarz und verzinkt
Badewannen
Spülkasten
Closetts

Gebr. Reinhard
Eisen und Metalle
Büro:
Bahnhofstraße 11
Fernruf 344 u. 345
Telegr.-Adr.:
Gebr. Reinhard
Lager:
Bahnhofstraße 11, Peterstraße 5 und Kohlenhof

Eisen- und Metallwaren-, Haushaltungs- u. Küchen-Einrichtungsgeschäfte

Georg Barth
Augustinerstraße 5
:: **Fernruf 1959** ::
[Postsch.Nr. 3782]
Haus- u. Küchengeräte
Stahlwaren
Werkzeuge
Werkzeugmaschinen

Betz, Gustav, & Cie., Inh.: E. Betz Witwe, A. Weidelich u. K. Koch (Eisenwaren-Großhdlg.), Heinestr. 7. ☎ 515. [Hyp. u. W.B. u. Postsch.Nr. 2878.]
Braun, Heinr. (Haus- u. Küchengeräte), Karmelitenstraße 36. ☎ 1139.
Christoph, Edgar (Vertretung), Friedrich Koenigstr. 3.

J. B. Deppisch
Inhaber:
Ernst Deppisch und Carl Stoltenberg
Marktplatz 38
Fernruf 68 u. 69
[Hyp.- u. W.-Bk. und Postsch Nr. 2784]

H. Düring
Bahnhofstr. 6 Fernruf 860
Emaille-, Haus- und Küchengeräte-Großhandlung
[Darmst. und Nat Bk. u. Postsch.Nr. 12348]

Ehrmanntraut & Zeidler
Inh.: Gg. Ehrmanntraut u. Gust. Zeidler, Eichhornstr. 5
En gros-Lager: Semmelstr. 15
☎ 709
[Hyp u. W.B. u. Postsch.Nr. 4501.]

Geist, Elise (Holzwaren), Karmelitenstr. 17.
Graf, Edmund, Semmelstr. 68. ☎ 2480. [Deutsch.B. u. Postsch.Nr. 36375.]
Hamann, Arthur, Reibeltg. 10. ☎ 3123. [Darmst.B. u. Postsch.Nr. 15179.]
Hamburger, Gg. (Küchengeräte), Grabeng. 3.
Hesk-Gesellschaft, Inh.: Jul. Herzfelder, Tertorstraße 26. ☎ 747. [Dresd.B.]
Holzheimer, H. (Eisengroßhdlg.), Theresienstr. 13. ☎ 2661. [Spark. u. Postsch.Nr. 4918.]
Karg, Hans (Haus- u. Küchengeräte), Dettelbacherg. 1.
Köberlein, Hrch., Marktplatz 11, Lagerhaus: Hahnenhof ½. ☎ 74. [Hyp. u. W.B., Spark. u. Postsch. Nr. 2045.]
Krebs, Adam (Küchengeräte), Wagnerplatz 3. ☎ 2073.
Lenhardt, Vinzenz, Semmelstraße 79½. [Staat.B. u. Postsch.Nr. 35612.]
Leonhardt, Ludwig (Großhdlg.), Bismarckstr. 15. ☎ 2449. [Postsch.Nr. 12992.]
Martin, N., Inhaber: Fritz N. Martin, Wohlfahrtg. 8. [Postscheck Nr. 11075.]

Metzler & Lippert
Sanderstr. 9
Lager: **Sanderstr. 7 u. 9**
Fernruf 422 Fernruf 422
[Bank f. Haus- u. Grundb., Dresd.B., Ver.B. u. Postsch.Nr. 4127]

Ranzenberger, A. F., Kaufhaus f. sämtl. tägl. Bedarfsartikel, Semmelstr. 68. ☎ 2338.
Reitzenstein, Seb. (Haus- und Küchenger.), Karmelitenstr. 29. ☎ 2327.

Ernst Schubert
Frühlingstr. 3 **Fernruf 358**
Zweiglager:
Kohlenhof (Anschlußgleis)
Werkzeuge
Tür- und Fenster-Beschläge
Drahtstifte

Schum, J. E.
Inh. Hugo Wilh. Schum und Gottlob Biermann
Schmalzmarkt 12 ☎ **316**
[Postsch.Nr. 1424]

Sauter, B., Kartause 1 u. 1½. ☎ 2746. [B. f. Grundb., Hand., Ind. u. Gew., Spark. u. Postsch.Nr. 10742.]
Stahl, L. (Eisen), Steinheilstraße 26. ☎ 889.
Steinberg, Geschwister, Nachf. (Haus- und Küchengeräte), Augustinerstr. (Untere Bockgasse 10). ☎ 2279.
Steinruck, M. (Kleineisenwaren, Haus- und Küchengeräte), Zellerstr. 18. ☎ 1565.

VOGEL, H.
Erst. Spez.-Geschäft am Platze
Peterstr. 8 **Fernruf 1543**
[Hyp.u.W.B., Ver.B. u. Postsch.Nr. 16138]
Öfen und Herde
in Kachel, Eisen u. Emaille

Rudolf Winkler
5 Brückner straße 5
Fernruf 825 u. 2235
Telegr.-Adr.: Ruwi Würzburg
[Postsch.Nr. 4848]

WÜRZBURGER KAUFHAUS
Berta Löw
INH. HERM. FEIBUSCH
Augustinerstr. ½ Fernruf 102
Haus- u. Küchengeräte

Zollner & Rummel, Inh.: Hans Rummel, Max Rummel u. Karl Kimmel, Semmelstr. 14. ☎ 3193 u. 3194. [Hyp. u. W.B. u. Postsch. Nr. 5985.]

Eisenhändler f. altes Eisen

Bayowitz, J. u. M., Ursulinergasse 14. ☎ 2112.
Beck, Babette, Burkarderstr. 2.
Deppisch, Gretchen, Bohnesmühlg. 6.
Freidhöfer, S., Frankfurterstr. 1.
Fuchs, Marg., Ingolstadterhof 7.
Gotthilf, H., & Co., Inh.: Jul. Gotthilf, Wilh. Loebmann u. Theo Adler (Großhandlung), Grombühlstr. 51. ☎ 1943 u. 1944. [Reichs.B., Staat.B. u. Postsch.Nr. 1392.]
Gruß, Georg, Büttnerstr. 23½.
Hart, Joh., Schweinfurterstr. 36.
Herbert, Johann, Pleicherpfarrgasse 16.
Hofmann, Mich., Reuererg. 4.
Kaisermüller, Adam, Peterpfarrgasse 6.
Karl, Kuni, Peterpfarrg. 10.
Kastanienbaum, M., Schweinfurterstraße 20. ☎ 678. [Frank.B. und Postsch.Nr. 4858.]
Levi, Lina, Ursulinerg. 14.
Lindner, Anna, Büttnerstr. 72.
Müller, Kilian, Barbarastr. 25.
Muth, Georg, Domstr. 54.
Oschmann, O., Vincentinumstr. 1.
Ritzert, Josef, Juliusprom. 38.

A. R. Schmitt
Handg. 17 Fernruf 2416
Auf Wunsch kostenlose Abholung

Schafheimer, Herm. (Großhdlg.), Auverastr. 12. ☎ 1222. [Frank.B. u. Postsch.Nr. 38660.]
Schmitt, Wilh., 2. Felseng. 6.
Schwemmer, Seb., Schweinfurterstr. 34.
Schwenkert, Bernh., Reuererg. 4.
Sieke, Richard, Büttnerstr. 23½. ☎ 2482.
Tiefenthal, Elly, Waltherstr. 1. ☎ 3022. [Postsch.Nr. 24749.]
Wagner, Sal., Neumannstr. 14.
Wehner, Valentin, (Alteisen- u. Metallhandlung), Gerberstr. 3. ☎ 2765.
Weil, S., Innerer Graben 20. ☎ 592. [Spark. u. Postsch. Nr. 7693.]
Wilhelm, Michael, Glockeng. 2.

Eisenmöbel-Fabrikanten

Hügelschäffer, Joh., Kärnergasse 2, 5 u. 7. ☎ 1270. [Ver.B. u. Postsch.Nr. 36268.]
Linz, Andr., Büttnerstr. 44 u. 46. ☎ 1200. [Ver.B. u. Spark.]

Eishändler

Kunst-Eis- und Kühlwerke, Schweinfurterstr. 36. ☎ 2718. [Ver.B.]
Stattelmann, Otto („Letzter Hieb"), Rottendorferstr. 29. ☎ 2256.

Eisschrankfabrik

A. Obermeier
Franz Wolf's Nachf.
Kantstraße 26
Fernruf 976
Abteilung I
Eisschränkefabrikation
Abteilung II
Möbelfabrikation

Elektrizitäts-Ueberlandwerk

Kreiselektrizitätsversorgung Unterfranken A. G., Vorstand: Aug. Reinhard, Geschäftsst.: Textorstr. 19. ☎ 3114 u. 3115.

Elektrizitätswerke

Bayernwerk A. G., Unterdürrbacherlandstr. 2. ☎ 2043. [Staat.B. u. Postsch.Nr. 24481.]
Städt. Elektrizitätswerk, Bahnhofstr. 16. Werk: Wallg. 4½. ☎ 3152—3155. [Postsch. Nr. 8744.]
Staatl. Wasserkraftwerk, Untere Mainmühle, Main-Kai 1.

Elektrogroßhandlungen

Bayer. Maschinen- u. Elektrizitätsgesellschaft, Erthalstr. 5. ☎ 5-8. [Deutsch.B., Staat. B. u. Postsch.Nr. 23843.]

Eydam, W.
Inh.: Rudolf Buchner
Fabrik für
Beleuchtungskörper
Innerer Graben 59
Laden: Theaterstrasse 2
☎ 470
(S. Inserat, Vorsatz)

Elektro-Handelsgesellsch. Rosenbusch & Co., Neubaustr. 14. ☎ 1825.
Frank, Norbert, Heinestr. 11. ☎ 2283. [Dresd.B.]

Land-Elektrizitäts-Gesellschaft m. b. H.
Steinhellstr. 6 Fernr. 3066

Michael Schäffner
Großhandlung elektrischer Maschinen, Apparate und Installationsmaterialien
WÜRZBURG
Wredestraße 6 Fernruf 2882
[Bankkonto: Städt. Spark., Nathan Stern&Sohnu. Postsch. Nbg. Nr. 15114]

Sonnenberg & Steinhardt, Eichhornstr. 13½. ☎ 2513 u. 2514.
Schwander, Mich., Schönbornstraße 8. Zwischenl.: Reisgrubeng. 2. ☎ 2908. [Zentr. Darl.-K. u. Postsch.Nr. 34719.]

Unterfränkische Elektrizitäts-Gesellschaft m. b. H.
Großhandlung für elektrische Bedarfsartikel
Kroateng. 4 Fernruf 2364
[Herrmann u. Postsch. 29553.]

Elektromedizin

Gebrüder Müßig
Dominikanerplatz 3
Fernruf 1693
Elektromedizinische Reparaturwerkstätte

Elektromotoren

Maschinenbauanstalt
Ingenieur
Gunselmann
vormals
Erh. Müller Nachf.
Kapuzinerstraße 51 P u. I
und Eichstr. 6 Fernruf 959
(Siehe Inserat)

Elektrotechn. Installationsgeschäfte u. Bedarfsartikel

A.E.G., Deutsche Werke (Vertr.: J. Brehm), Franziskanerg. 2.
Allgem. Elektrizitäts-Gesellschaft München, G. m. b. H., Kontor Eichhornstr. 6. ☎ 2764. [Darmst.B. und Postsch.Nr. 3427.]

Karl Bareiß
Elektr. Unternehmungen G. m. b. H.
Haugerglacisstraße 8
Laden und Detailgeschäft:
Theaterstraße 13
Fernruf 3108 u. 3109
Elektr. Licht- und Kraftanlagen
Installationsmaterialien
Maschinen und Apparate
Beleuchtungskörper
Heiz- und Kochapparate
Rundfunkanlagen
Original-Telefunken

Georg Barth
Augustinerstraße 5
:: Fernruf 1959 ::
[Postsch.Nr. 3782]
Elektrisch betriebene Hand-, Tisch- und Ständer-Bohrmaschinen
Elektro-Schleifmaschinen

Bayerische
Elektrizitäts-Gesellschaft
m. b. H.
Eichhornstraße 24
Fernruf 3045
Telegr.-Adr.: Bege Würzburg
[Ver.B., Postsch.Nr. 23472]

Beil, Michael, Semmelstr. 61.

Georg Berberich
Elektrotechnisches Installationsgeschäft
Fernruf 2362
Pleicherring 4
und Leistenstraße 83

Birnthaler, Fr., Eichhornstr. 2a.
Buchenthal, Adolf, Ursulinerg. 3.
Deppisch, M., Hindenburgstr. 38.
Elbtalwerk, Elektrizitäts-A.-G., Oberthürstr. 5. ☎ 2268.

Elektro-Schmitt
Inh. Adolf Schmitt
Domstr. 39 Blasiusg. 1
Fernruf 2430
Spezialgeschäft für Elektrotechnik
Ausführung aller elektr. Anlagen

Elektrotechnischer Installationsverband Unterfranken, Geschäftsstelle: Pleicherring 4. ☎ 2362.
Erle & Nestler, Augustinerstr 4.

Eydam, W.
Inh.: Rudolf Buchner
Innerer Graben 59
Laden: Theaterstrasse 2
☎ 470
(Siehe Inserat, Vorsatz)

„Fahrzeug u. Elektro", Inh.: G. Bethge, Mergentheimerstr. 8.
Frank, Norb., Elektro-Großhandlung, Heinestr. 11. ☎ 2283. [Dresd.B.]
Grimm, Otto, Grombühlstr. 24.
Härth, Gg. Pet., Augustinerstr. 9.
Hirsch, W., Koellikerstr. 7.
Hofmann, Josef, Sanderring 6.

Hofmann, Martin
Domstr. 16 Fernruf 2293

Beleuchtungskörper

Oskar Keilholz
Elektromeister
Sterngasse 3
◆ Fernruf 2760 ◆
Elektr. Installations-Werkstätte
Spezialgeschäft für
Seiden-Lampenschirme und Drahtgestelle

Philipp W. Keilholz
Elektrotechnisches Geschäft
Laden: Plattnerstraße 5
Wohn.: Domerschulstr. 6 P

Hermann König
Elektrotechnisches Installationsgeschäft
Kaiserstraße 7 III
:: Fernruf 1396 ::

Krauß & Co.
Akkumulatoren - Haus
Eichhornpassage u. Spiegelstraße 3
: Fernruf 1995 :
:: Ausführung von ::
Gleichstrom-Anlagen
:: Lade-Dynamos ::
Schalttafeln, sowie Gleich- u. Drehstrom-Motore am Lager

Landesverband Bayern
des Verbandes deutscher Elektroinstallationsfirmen
Kreisgruppe Unterfranken
Geschäftstelle: Pleicherring 4
Fernruf 2362 Fernruf 2362
GEORG BERBERICH
Wohnung: Leistenstraße 83

Georg Langmann
Elektrisches Installations-Geschäft
Bibrastraße 25 II und R.P
:: Fernruf 1151 ::
[Spark. und Postsch.Nr. 33895]
Main-Elektra, Rotkreuzstr. 13. 211.

Mehling & Apel
Handg. 7 Fernruf 1981
Installation elektr. Licht-, Kraft- und Wasseranlagen
◇ ◇ Schalttafelbau ◇ ◇
Eigene
Motoren - Reparaturwerkstätte
Ankerwickelei
[Hyp.u.W.B., Dresd.B. Postsch.Nr. 19328.]

Meyer, Martin, Heidingsfelderstraße 48.
Neubert, Joh., Lindleshang 5.
Rüßlein & Co., Inn. Graben 23 bzw. Juliusprom. 26. 2686. [Landw. Zentr.-B. u. Postsch.Nr. 19098.]
Petres, Ludwig, Pleicherkirchplatz 9. 1692.

Gg. Meierhöfer
Elektromotoren
Elektro-Installation
Ankerwickelei
Grombühlstraße 11
Fernruf 1931

Gebrüder Müßig
Dominikanerplatz 3
Fernruf 1093
[Hyp.- u. W.-Bk. u. Postsch.Nr. 23413]
Licht-, Kraft- und Schwachstrom-Anlagen
Elektromechanische Werkstätten

Rheinische Elektrizitäts-A.-G., Sternq. 9. 209.
Rügemer, Hans, Steinheilstr. 34.
Schilling, Huldreich, Juliuspromenade 29/31. [Postsch.Nr. 20208.]
Schmitt & Hofmann, Keesburgstraße 7.

Schott, Gg. V.
Licht-, Kraft- und Telephon-Anlagen
Fabrik elektr. Apparate
Franziskanergasse 1
193 Fernruf 193
:: (Riemenschneiderhof) ::
Laden: Peterstraße Ecke Neubaustraße
[Vereinsbank u. Postsch.Nr. 4548]
(Siehe Inserat)

Schuster, L. Chr., Ingenieur, Kapuzinerstr. 25. 2238.
Seubert, Jos. & Co., Frankfurterstraße 3. 2091. [Spark. u. Postsch.Nr. 14816.]
Siebenlist, Hans, Domerschulstraße 11. 1098.
Siedentopf, Wilh., (elektr. Meßinstrum.), Schönleinstr. 7.

Sonnenberg & Steinhardt
Elektrogroßhandlung
Eichhornstraße 13½
:: Fernruf 508 ::
[Dresd.Bank und Postsch.Nr. 4878]

Steiner, Otto, Heidingsfelderstraße 23. 1085. [Postsch. Nr. 23589.]

Georg Stöcker, Ing.
22 Bronnbachergasse 22
Fernruf 224 und 225
Elektrische Unternehmungen
[Siehe Inserat, Vorsatz]

Siemens-Schuckert-Werke, G.m.b.H., Installationsbureau, Harfenstr. 12. 26. u. 27. [Ver.B. u. Postsch.Nr. 243.]
Sylten, Dr. Alfred (Vertreter), Valentin Beckerstr. 8.
1402. [Ver.B., Spark. u. Postsch.Nr. 15399.]
Tischendörfer, Friedrich, berat. Ingenieur u. beeid. Sachverständiger, Keesburgstr. 24.
Tretter, Karl, Marcusstr. 9a u. 11. 1115.
Treuheit, Georg, Goethestr. 1.
Unterfränkische Elektr.-Gesellschaft m. b. H., Kroateng. 4. 2364. [Herrmann B. u. Postsch.Nr. 29535.]
Weiß, Josef, Hindenburgstr. 31.
Wegner, Hans, Schönleinstr. 4. 411.

Gebr. Wöhrer
Wolframstraße 5
Kraft-, Licht- und Schwachstrom-Anlagen

Wünsche, Bernhard, Obering., Augustinerstr. 1. 2736.
Würzburger Elektrizitätsgesellschaft, G.m.b.H., Geschäftsf.: J. Kurz, Hindenburgstr. 32. 1913. [Dresd.B.]

Elfenbeinschnitzer
Voll, F., Plattnerstr. 6. [Postsch. Nr. 9722.]

Emaillier- u. Vulkanisier-Anstalten
Amberg, Jos., Domerschulstr. 3.
Gschwind, Andr., Sanderstr. 27. 1663. [Staat.B. u. Postscheck Nr. 8102.]
Kleinschrod, Bernhard, Domerschulstr. 5.

Essig-, Essigsprit-, Likör- u. Spirituosen-Fabriken
Arnold, Ludwig, Ursulinerg. 8. [Hyp.u.W.B. u. Postsch.Nr. 8499.]
Breiting, Josef, Inn. Graben 53 und Juliusprom. 52. 1327. [Hyp.u.W.B., u. Postscheck Nr. 5023.]
Dessauer Josef, Schillerstr. 8. 1320. [Postsch.Nr. 6491.]
Export-Weinbrennerei Würzburg, Emil Rothstein, Annastraße 24 3074.
Halbleib, J., Spezialweinessig- u. Likörfabrik, Branntweinbrennerei, Obst- u. Beerenweinkelterei, Weinhandlung, Rothscheibeng. 8. Läden: Schmalzmarkt 2, Domstr. 9, Augustinerstr. 15, Kelterei u. Brennerei: Heinestr. 5. 413. [Postsch.Nr. 8248.]
Hanauer, M., & Sohn, Inh.: Herm. Reiß, Kommerzienrat, Wilhelm Oestreicher u. Jul. Reiß, Kartause 94. 3035 u. 3036. [Reich.B. u. Postsch.Nr. 2388.]
Knab, K. J., Inh. Jos. u. Karl Knab, Kaiserstr. 27. 21. [Hyp.u.W.B. u. Postsch.Nr. 3209.]
Nastvogel, F., Keesburgstr. 3. 101. [Ver.B. u. Postscheck Nr. 15794.]
Schenk, Carl jun., (Weinkellerei), Scanzonistr. 8. 992. [Spark.]
Siebenlist, Ludwig (Likör), Sanderring 17⅓. 2978. [Rhön-B.u.Postsch.Nr 20912.]
Steeb & Co., Ständerbühlstr. 13.
Steiler, Hch. (Weinhandlung), Bronnbacherg. 18. 617.

Wilhelm Stein
Genußmittelfabrik
Neubaustraße 18
3180 Fernruf 3180
[Ver.B. und Postsch.Nr. 32145]

Stein, Wilh., Likörfabriken A.-G., Grombühlstr. 6. 3180 u. 3181. [Postsch.Nr. 746.]
Vornberger, Anton, Inhaber: Adam Jahreiß, Semmelstr. 36. 1237. [Postsch.Nr. 2336.]

Essig-, Essigsprit-, Likör- und Spirituosen-Händler
Breiting, Josef (Großhandlg.), Inn. Graben 53 u. Juliuspromenade 52. 1327. [Hyp.u.W.B. u. Postsch.Nr. 5023.]
Falkner, Konrad, Pleicherkirchplatz 13.
Gaul, Franz, Maulhardg. 6. 1670.
Gebhard, Marie, Maulhardg. 2.
Kunkel, August, Zellerstr. 29. 2308.
Schäfer, Valentin, Eichhornstraße 23. (Eing. Oberthürstr.) 2017. [Deutsch.B. und Postsch.Nr. 7033.]

Etikettenfabrik.
(Siehe lithogr. Anstalten.)

Fabrik für Betriebsanlagen
Gunselmann, Peter, Kapuzinerstraße 31. 959.

Färbereien

Gg. Beislein
Inh. G. Stumpf
Büttnerstraße 8
Fernruf 1464
Laden: Peterstraße 4
Dampffärberei, chem. Reinigungs- und Dekatier-Anstalt

Brand, Gottfr., Oberthürstr. 3.
Deißenberger, Ferdinand, Brückenerstr. 14.

J. K. Dornberger
Inh.: Max Schmitt
Textorstrasse 14
Fernruf 1279

Hönning, Helene (Pelzfärberei) Semmelstr. 53. 1653. [Spark. u. Postsch.Nr. 13550.]
Holzschuher, H., Inh.: Franz Appel, Martinstr. 17. 1733.

Mahler, J. B.
Inh.: Otto Pritzl
Fernruf 163
Dampffärberei
und chemisch. Reinigungswerk, Plisseebrennerei, Teppichwäscherei, mech. Teppichentstaubung, Gardinen- u. Vorhang-Appretur, Federn- und Handschuhreinigung, Dekatur
Fabrik u. Kontor:
Burkarderstrasse 34.
Läden:
Marienplatz I (Marktplatz)
Burkarderstr. 32
u. Sanderstr. 29
[Postsch.Nr. 6606]
(Siehe Inserat, Vorsatz)

Alois Pritzl
Inh.: Gebr. Pritzl
Färberei
u. chemische Reinigung
Hauptgeschäft:
Brücknerstraße 9
Fernruf 239
Läden:
Blasiusgasse 9
Gutenbergstraße 6½
Semmelstraße 48
Chemische Reinigung
Gardinen- u. Vorhangwäsche
Kunstfärberei, Dekatur und Appretur, Handschuhwäsche, Teppichwäsche, Pelze-, Felle- u. Federn-Reinigung

Rüttinger, Joh., Dampffärberei. Fabrik: Adelgundestr. 10 a. 156. [Spark.]
Schwind, Gg. (Pelzfärberei), Gartenstr. o. Nr.
Störrlein, Heinr., Büttnerstr. 24. 302. [Spark.]
Weiß, Herm., Untere Bockg. 1.
Zemmerich, Fr., Büttnerstr. 19.

Fahnenfabriken und Stickereien

Buri, Friedrich, Schönthalstr. 6.
Müller, Hans, Karmelitenstr. 16.

Fahrrad-Händler und -Reparateure

Arnold, Rudolf, Hofpromenade 1.
Bär, Joh. Jak., Harfenstr. 4.
Bourgin, Josef, Semmelstr. 70.

Johann Dusel
Fahrradhaus
Katzengasse 2
Fahrräder
Motorfahrzeuge
Nähmaschinen
Reparaturwerkstätte

Engelbrecht, Hans, Baderg. 3.
„Fahrzeug u. Elektro", Inh.: Gustav Bethge, Mergentheimerstr. 8.

Fahrzeug-Vertriebs-Gesellschaft m. b. H.
Filiale Würzburg
Semmelstraße 75 Fernr. 2335
Fahrräder
Fahrzeuge und
Zubehörteile
Groß- und Kleinhandel

Andreas Gschwind
Sanderstr. 27 Fernruf 1663
Generalvertretung d. Corona-, Gritzner-, N.S.U.- u. Triumph-Räder
N. S. U.- u. Ardie-Motorräder
[Postsch.Nr. 8102]

Haack, Wilh., Büttnerstr. 10.
Härth, Georg Pet., Augustinerstraße 9.
Jentzsch, Fritz, Sonnenstr. 21. [Postsch.Nr. 21363.]
Klüglein, Theobald, Florastr. 1. 2664.
Körber & Co., Sanderstr. 39. 524.
Körner, Gebr., Steinheilstr. 25. 2528.

Max Leimeister
Fahrräder- und Nähmaschinen-Handlung
Kranenkai 9
Vertretung erstklassiger Fabrikate :: Eigene Reparatur-Werkstätte
Lager in sämtlichen Ersatz- und Zubehörteilen

Mees, M., Juliusprom. 3½.
Metzel, Hans, Eichhornstr. 8. 1463. [Ver.B. u. Postsch.Nr. 31110].

Fahrrad-Müller
Inh.: Franz Müller
Eichhornstr. 20 (Spiegelplatz)
Fernruf 2138
Bestes und grösstes Spezialhaus für



Motorfahrzeuge, Nähmaschinen, Pneumatik und allem Zubehör mit Reparaturwerkstätte
[Hyp.u.W.B. u. Postsch. Nr. 7095]

Müller, Ludwig, Neubaustr. 12. 2344. [Dresd.-B.]

Plager, Jos.
Domstr. 46 1372
Generalvertreter der
Wanderer-Fahrrad-Werke
Eigene Reparaturwerkstätte mit Kraftbetrieb
Emaillier- und Vernicklungsanstalt

Schäfer, Adam, Kapuzinerstr. 8. 2732. [Ver.B. u. Postsch.Nr. 21273.]

Rockenmeyer V. Nachf.
Inh. Andreas Gschwind
Fahrrad- u. Automobil-zubehörteile-Fabrik
Sanderstr. 27R. 1663

Rüthlein, Gg.
Zellerstr. 2 (Alte Mainbrücke)
Fernruf 2228
Großes Lager in erstklassigen Fahrrädern und Nähmaschinen sowie sämtl. Ersatz- und Zubehörteilen
Alle Reparaturen prompt

Schäfer, Anton, Wirsbergstr. 10.
Schäfer, Franz, Vincentinumstraße 13.
„Sefagro", Inh. Gg. Seubert, Brücknerstr. 11. 1481. [Dresd.B.]
Stelzenmüller, Gebr., Frühlingstraße 3.
Stephan, Otto, Semmelstr. 65.
Völker, Josef, Semmelstr. 26. 3030.
Vollrath, Otto, Gerberstr. 3. 1049. [Staat.B. u. Postsch.Nr. 28645.]

Carl Weber
Erthalstr. 24
Vertreter der Liga-Gummiwerke A.G. und der Lohmannwerke A.G.
Fahrräder und Teile nur an Wiederverkäufer
[Postscheck-Konto Nürnberg Nr. 29496]

Weiland, Jakob, Textorstr. 1.
Wilhelm, Ant. Gg., Sanderstraße 4a. 371. [Staat.-B. u. Postsch.Nr. 14392.]

Fahrradteile en gros

Gebr. Körner
Steinheilstr. 25 Fernruf 2528
Fahrrad- und Kinderwagen-Teile-Großhandlung

Gebr. Traupel
Schweinfurterstr. 9/11
1807
Centrale
in Aschaffenburg
840
Wir liefern nur an Wiederverkäufer
Fahrradteile en gros

Wilhelm, A. Gg., Sanderstr. 4a. 371. [Postsch.Nr. 14392.]

Falzziegel-Großhandlungen

Michael Diller
Sophienstr. 10 Fernruf 2636
Falzziegel- und Bauwaren-Grosshandlung
Vertreter der Brühler und Schorndorfer Ziegelwerke
[Hyp. u.W.B. u. Postsch.Nr. 15441]

Fränkische Bauwaren
G. m. b. H.
Kapuzinerstr. 1½ Fernruf 692
Falzziegel- und Baumaterialiengroßhandlung
[Ver.B. u. Postsch.Nr. 13173]
(Siehe Inserat, Vorsatz)

Keller, Franz, Inh. L. Keller und L. Höret, Oeggstr. 2. 1226. [Ver.B.u.Postsch. Nr. 4508.]
Lang, Fritz, Inh.: Kommerz.-Rat F. Lang u. Karl Röder, Semmelstr. 91. [Hyp.u.W.B. u. Postsch.Nr. 202.]
Schöler, Adolf, Schweinfurterstraße 9/11. 2935.

Wadenklee & Sohn
Inh. Bernhard Weigl
Wallgasse 12 Fernruf 100
Vertretung d. Falzziegelwerke Carl Ludowici
[Deutsch.B. u. Postsch.Nr. 12877]

Würzburger Verkaufsvereinig. für Ziegelsteine, G. m. b. H. Geschäftsstelle: Haugerring 4. 251.

Farben-Fabriken

Lack- und Farbenfabrik
D. Birk & Co.
Reiserstrasse 5—7
(am Luitpoldspital)
Fernruf 2450
Lacke, Farben
Rostschutzfarben
für Handel, Gewerbe und Industrie
[Postsch. Nürnberg Nr. 18542]

Graf, Franz (Stempelfarben), Rückertstr. 9. 1306.

Karl Löwenstein & Co.
Lack- u. Farbenfabrik
Burkarderstrasse 22/24
Fernruf 334 Fernruf 334
Erd- und chemische Farben
[Postsch. Nürnberg Nr. 14925]

Phil. Heilmann
Nachf.
Inh.: Vereinigte Farben- und Lackfabriken Zentrale München

Oelfarben, strichfertig

Künstlerfarben

Feinste Lacke für Fussböden und Möbel aller Art

Ob. Johannitergasse 2 u. 4

468

[Darmst.B. u. Postsch.Nr. 16451]

Heinrich & Co.
INH. J. F. HEINRICH
Textorstraße 14
: Fernruf 1279 :
Farben, Lacke Polituren und Beizen
[Dresd. Bank und Postsch.Nr. 30803]

Lindner, Julius, Inn. Graben 19, Juliusprom. 22. 340. [Hyp.u.W.B. u. Postsch. Nr. 2162.]

Carl Weber
Inhaber:
Carl u. Hans Weber
Farben- und Lackfabrik
Urlaubstraße 2 (Aumühle)
Fernruf 439
Herstellung aller Art von Oelfarben und Lacken
[Darmst. u. Nat.Bank Postsch.Nr. 12015]

Farb- u. Materialwaren-Händler

Augustiner-Drogerie
Inh.: Hugo Oßwald
Augustinerstraße 16
Fernruf 949
[Postsch. Nürnberg Nr. 19443]

Baum, Gust., Inh. d. Drog. Bumiller, Brücknerstraße 3. 1149. [Ver.B. u. Postsch. Nr. 342.]
Bitterauf, A., Eichhornstr. 10.
Dauner & Engert, Inh.: Karl Engert, Kaiserstr. 11. 433. [Postsch.Nr. 9126.]

Ebert & Jacobi
Großhandlung mit
Chemikalien, Drogen, Medizinalwaren, Spezialitäten, Material- und Farbwaren.
Pulverisier- und Schneide-Anstalt, Trockenanlage.
Fabrikation pharmazeut. Präparate.
Kontor: Oeggstr. 1a P
Lager: Oeggstr. 3 u. 4 und Kapuzinerstr. 11
Fernruf 3126 und 3127
[Postsch.-Nr. 1677]

Geiger, Georg, vorm. Carl Koch (Mariendrog.), Marienpl. 1. 336. [Postsch.Nr.6138.]
Götz, Ludwig, Harfenstr. 1. 2715.

Graab & Maurer
Semmelstraße 25 und Haugerkirchgasse 1
:: Fernruf 94 ::
Drogen- Chemikalien- Material- und Farbwaren- Großhandlung
[Darmst. u. Nat.B., Reichsbank Vereinsbank u. Postsch.Nr. 2782]

Härtnagel, Georg, Wagnerstr. 8. 913. [B. f. Grundb., Handel u. Gew.]
Heilmann, Ph., Nachf., Inhab.: Ver. Farben- u. Lackfabriken, Zentrale München, Obere Johanniterg. 2. 468. [Darmst. B. u. Postsch. Nr. 16451.]
Heinrich, J. F., Textorstr. 14. 1279. [Dresd.B. u. Postsch.Nr. 30803.]
Hermanns, F. (Bavaria-Drog.), Sanderstr. 35. 1403. [Postsch.Nr. 5656.]
Hoch & Co., Adelgundestr. 12. 1465. [Postsch.Nr. 17678.]
Isenhardt August, Wredestr. 8. 1256.
Kempf, Joh. Friedr., Marktpl. 4 (Eing. Langg.). 1166.
Klein, S., „Rotkreuz-Eck", Rotkreuzstr. 13. 211.
Kurz, Martin (Materialwaren), Peterstr. 3.
Leander, Alfred (Lacke), Frankfurterstr. 22. 1864.
Lindner, Julius, Inh.: Julius u. Otto Lindner (Farbwaren), Innerer Graben 19, Juliusprom. 5 u. 22. 340. [Hyp. u. W.B. u. Postsch.Nr. 2162.]
Mayer, Ernst (Germania-Drogerie), Spiegelstr. 13. 1469. [Postsch.Nr. 22997.]
Morelli, St., Inh: Sid., Paul u. Dr. Ludwig Kremer. Prok.: J. Schäff, Semmelstr. 16. 79. [Spark.u.Postsch. Nr. 1346.]
Pankrath, Kurt, Inh.: Apothek. Anton Kern, Neubaustr. 32. 655. [Staat.B. u. Postscheck.Nr. 12437.]
Pfister, Fr., Nachf., Inh. K. Wildhagen, Markt 2. [Postsch.Nr. 28527.]
Pfriem, S., Nachf., Inhab. A. Bott, Pleichertorstr. 14. 865.
Reffler, Hrch. (Materialwaren), Bahnhofstr. 20.
Schaeflein & Cie., Inh. Osw. Hofmann (Kolonial- u. Materialwaren), Mainbrücke 13. 277.
Werthmann, Friedrich, Lack- u. Farben-Groß- u. Kleinhandlg., Augustinerstr. 19. 944.
Willms, Max, Zellerstr. 15. 901. [Spark. u. Postsch. Nr. 26108.]
Wolff, Gust. (Vertr.), Zwinger 24. [Ver.B.]
Zübert, J. B., Sanderstr. 7. 920. [Hyp. u. W.B.]

Faßfabrikation
(Siehe auch Büttner.)
Dürr, Ad., Leistenstr. 14 und Huttenstr. 18.
Rieß, Mich. Jos., Frankfurterstraße 1. 2404.

Faßhändler

N. Grünfeld
Faßhandlung
Kettengasse 14 Fernruf 2761
Lager: **Heinestr. 9**
Lagerplatz: **Heidingsfeld** (Ostbahnhof)
Ständiges Lager in **neuen und gebrauchten**
Wein- und Spirituosenfässern

Kindshuber, Florian, Wöllergasse 20.
Kreier, Joh., Weingartenstr. 20.

Faßmaler
(Siehe auch „Vergolder".)
Banzer, Franz, Bibrastr. 27.
Laden: Domerschulstr. 17.
Ebert, M., Franziskanerg. 12.
Gasser, Peter, Neubaustr. 10.
Kübert, Karl, Sanderstr. 4a.
Spiegel, Theodor, Bergmeistergasse 9.
Versl, August, Sterng. 16.

Fechtlehrer
Nußbaumer, Wilhelm, Dreikronenstr. 4. (Eing. Mainseite.)

Federnreinigungsgeschäfte.
(Siehe Bettfedernreiniger.)

Feilenhauer
Nagel, Wilhelm, Fabrikstr. 34.

Feinbäcker.
(Siehe Bäcker u. Konditoren.)

Feinkosthandlungen
Gärtner, Karl, Eichhornstr. 18. 1071.
Gehrig, Joh., Brücknerstr. 2. 321. [Deutsch.B. u. Postsch.Nr. 18464.]
Heeg, Karl, Domstr. 11. 1589. [Postsch.Nr. 26374.]
Heinrich, Christiana, Sandering 7.
Klein, S., Rotkreuz-Eck, Inh. M. Renkenberger, Rotkreuzstraße 13. 211.
Körber, Max, Semmelstr. 9.
Kupsch & Co., G.m.b.H., Zentrale Veitshöchheimerstr. 6 P. Filialen in fast allen Stadtteilen. 2879. [Postsch. Nr. 20689.]
Müller, Karl, Mergentheimerstraße 8. 1631.
Mützel, Theodor, Sanderstr. 13. 1778.
Nikola, Alois, Rottendorferstr. 5. 704. [Frank.B. und Staat.B.]
Pfriem, Seb., Nachf., Inh. A. Bott, Pleichertorstr. 14. 865.
Röder, Emil, Neubaustr. 44. 2526.

Schmidt, Julius
Domerpfarrgasse 3 Fernruf 9
Feinkosthaus
Kolonialwaren Konserven, Wein, Likör Zigarren, Zigaretten, Tabak

Siemers, Paul N., Theaterstr. 5. 553. [Ver.B. u. Postsch. Nr. 8588.]
Simon, Wilh., Nachf., Eichhornstraße 5. 2659.
Volkenstein, Gorg, Kdt.-Ges., Inh. Marg. Volkenstein u. Wilh. Sattes, Kaiserstr. 2. 958.
Ziegler, Kilian, Kaiserstr. 15. 2064.

Fell- und Häutehändler
Bauer & Harrer, Textorstr. 5. 2626. [Dresb.B. und Postsch.Nr. 29007.]

Ein- und Verkaufs-Genossenschaft der Metzgermeister e. G. m. b. H.
Büro:
Gerberstraße 19
Fernruf: 719
Fernruf der Direktion: 766
[Reichsb., Ver.B., Dresd.B. und Postsch. Nürnberg Nr. 13714]
Häuteabnahmestelle:
Schlachthof
Fernruf: 2965
Abteilung: **Verwertung**
„ **Bank**
„ **Waren**
Krankenkasse der Metzger-Innung Würzburg-Stadt

Geuter, Fritz, Gerberstraße 2. [Graef B.]
Hönning, Helene, Semmelstr. 53. 1653.
Hessenauer, Frz., Semmelstr. 21.
Schäler, Sim., Pleichertorstr. 4. 1205.
Scharfenberg, A., & Co., Augustinerstr. 11. 2192.

Josef Scheubel
Fell- und Häutehandlung
Marienplatz Fernruf 2150

Schmitt, Johann, Gertraudgasse 8.

Schürger, Hans, Kärnerg. 51 u. Karmelitenstr. 53. 2734.

Würzburger Pelz- und Lederzurichterei
Fellhandlung
Georg Schwind
Gartenstrasse — Wöllerg. 19
Gerben und Färben von Pelzen und Leder in allen Farben

Feueranzünder-Fabriken

Schubert, Carl, & Cie., Inhab. Aug. Schubert (Holzkohlengroßhandlg.), Barbarastr. 27. 1706. [Frank.B.u.PostscheckNr. 2770.]

Feuerwerk-Fabrik

Woesch, F., Wredestr. o. Nr. 125. [Ver.B. u. PostscheckNr. 3045.]

Fiaker

Aufsichtsbeamter:
Gerst, Josef, Polizei-Oberinspekt.

a) Pferde-Droschken.

Warteplätze: 1. Am Hauptbahnhofe; 2. am Ochsenplatz; 3. an der Oberen Juliuspromenade; 4. an der Maxstraße, 84; 5. am Marktplatz vor der Hofapotheke zum Löwen; 6. am Marktplatz vor der Engelapotheke; 7. am Vierröhrenbrunnen, 83; 8. am Neumünsterplatz; 9. am Paradeplatz; 10. vor der Einhornapotheke; 11. an der Michaelskirche; 12. an der Rennweger Glacisstraße; 13. am Huttenschen Garten.

1 Dörr, Georg, Lauferg. 15.
2 Zur Zeit unbesetzt.
3 Rückert, Paul, Gr. Katzeng. 8.
4 Zehnder, Karl, Domerschulstraße 1.
7 Kütt, M., Bronnbacherg. 43.
8 Weigert, Paul, Schildhof 2.
9 Schenk, Andr., Bibrastr. 23.
10 Spiegel, Josef, Schildhof 2.
11 Kleinschrod, Phil., Sophienstraße 22.
12 Riegel, Steph. Seb., Schießhausstr. 7.
14 Riegel, Karl, Bahnhofstr. 8.
18 Schäffer, Gg. Peter, Zellerstraße 21.
19 Mainberger, Ludwig, Randersackererstr. 13.
20 Kütt, M., Bronnbacherg. 43.
21 Mai, Susanna, Mergentheimerstr. 1 b.
23 Rückert, P., Große Katzeng. 8.
25 Klüpfel, P., Bohnesmühlg. 20.
26 Kleinschrod, Ph., Sophienstraße 22.
28 Zehnder, Karl, Domerschulstraße 1.
29 Dörr, Georg, Lauferg. 15.
31 Riegel, Karl, Bahnhofstr. 8.
32 Keller, Friedrich, Bibrastr. 23.
35 Schäffer, Gg. Pet., Zellerstraße 21.
36 Braun, Gg., Wölffelstr. 4.
37 Wehner, Adam, Heinestr. 14.
40 Kütt, M., Bronnbacherg. 43.
41 Harrer, Gg., Lindleinstr. 8.
42 Schmittberger, Max, Randersackererstr. 13.
43 Mai, Richard, Mergentheimerstr. 1 b.
47 Hümmert, Georg Adam, Landwehrstr. 1.
48 Dörr, Georg, Lauferg. 15.

(Die fehlenden Droschkennummern werden z. Zt. nicht gefahren.)

b) Auto-Droschken.

Warteplätze: 1. Am Hauptbahnhof; 2. auf der oberen Juliuspromenade; 3. an der Maxstraße; 4. am Sternplatz; 5. am Paradeplatz.

1. Kleinschrod, Phil., Sophienstraße 22.
2. Müller, Paul, Göbelslehenstraße 9.
3. Kütt, M., Bronnbacherg. 43.
4. Schenk, Josef, Bibrastr. 23.
5. Riegel, Karl, Bahnhofstr. 8.
6. Denzinger, Frz., Huttenstraße 15.

Firmenmaler

J. FELLER
Würzburg – Eichstr. 4
Firmenschilderfabrik
Fernruf 1387
Glas-Schilder
Glas-Schleiferei
Glas-Aetzerei
Glas-Lichtreklame
Metall-, Holz- und Stoffschilder
Plastische Metall- und Holzbuchstaben
Steinerde-Buchstaben
durchaus wetterfest
vornehme Zeichnung
farbig und vergoldet
Generalvertretung für Bayern
Erstes und ältestes Fachgeschäft am Platze
Gegründet 1888

Fischer

Brod, Erwin, Dreikronenstr. 29.
Göß, Andreas, Saalg. 6.
Göß, Franz, Gr. Katzeng. 5.
Göß, Georg, Saalg. 4.
Göß, Michael, Saalg. 6.
Lehrmann, B., Saalg. 6.
Lehrmann, Jakob, Elsterg. 5.
Lehrmann, Josef, Elsterg. 7.
Lehrmann, P., Dreikronenstr. 39.
Seyfried, Johann, Lauferg. 17. 2341.
Seyfried, Kornel, Lauferg. 17.

Fischhändler

Blum, Hermine (Goldfische), Domerpfarrg. 6.

Sanderauer Fischgeschäft
Anton Bott
Sanderstrasse 29 und Pleichertorstrasse 14
Fernruf 865
Kolonialwaren und Delikatessen

Fischer, Hans, Semmelstr. 34.
Helmstätter, Karl, Bachg. 5.
Herbst & Reimer (Groß- u. Kleinhandel), (Bes.: Mich. Herbst jun. u. Wilh. Reimer, Domerschulstr. 1. 126.
Kiefer, Wilh., Oberthürstr. 2, Eing. Eichhornstr. 3015.
Koch, Johann (Stockfische), Kärnerg. 25.
Mützel, Theodor, Sanderstr. 13. 1778. [Spark. u. PostscheckNr. 38621.]
Pfriem, Seb. (Großhandlung), Domerschulstr. 11. 2470. [Dresd.B.]
Pfriem, Seb., Nachf., Pleichertorstr. 14. Fil.: Sanderstr. 29. 865.
Nagengast, Joh., Grabeng. 2.
Peter, Karl (Zierfische), Mainbrücke 2. 105.
Rügemer, Georg, Inh. Bruno, Marie u. Loni Rügemer, Karmelitenstr. 37. 341.
Schmidt, Julius, Feinkost, Domerpfarrg. 3. 9.
Seyfried, Johann, Lauferg. 17. 2341.
Träger, Hans, Inh.: Betti Staudt (Seefische, Marinaden u. Räucherwaren), Augustinerstraße 11. 2983.
Ullrich, C., Inh.: Rosine Ullrich (Fluß- und Seefische), Kärnergasse 27. 2178.
Weyrauch, Georg, Kaiserstr. 21. [Ver.B.]
Zemmerich, Josef, 1. Felseng. 2. 961. [B.f.Haus- u. Grundbes. u. Postsch. Nr. 2146.]

Flachswerke

Seiling, Gebr., Inh Aug. u. Georg Seiling (Fabrik in Großlangheim), Herzogeng. 3. 880. [Darmst.B. u. Postsch. Nr. 16293.]

Flaschenbier- u. Bierhändler

Flederer, Georg, Moltkestr. 2. 2841. [Spark. u. PostscheckNr. 20277.]
Heim, Max, Schweinfurterstraße 9/11.
Kalb, Franz, Holztorg. 1.
Kraus, Karl, Kroateng. 10.
Maciej, Joh. Karl, Am Kugelfang 9.
Rohrer, Adam, Kroateng. 11.
Schell, Josef, Augustinerstr. 19.
Schenk, Anton, Leistenstr. 12. 1172.
Schießer, Anton, Reibeltg. 8.
Stattelmann, Otto, Rottendorferstr. 29. 2256.

Flaschenhandlungen

Gräßle, Adolf, Korng. 1.
Mayer, Samuel, Trölfschstr. 4 P 2076.
Nastold, Felix, Neubaustr. 42.
Schild, David, Eichhornstr. 13½. 80.

Max Steinhäuser & Co.
Strohhülsenfabrik
Schweinfurterstraße 9
1831 Fernruf 1831
Großhandel in Weinflaschen und Weinkisten
[Dresd.B., Frankenbank A. G. u. Postsch.Nr. 22632]

Schmitt, Konrad, Dreikronenstraße 3.
Veit Franz, Hörleing. 10.

Flugzeugbauer

Pelzner, Willi, Am Galgenberg 11.

Formularien-Verlagshandlungen

(Siehe auch Buchdruckereien.)
Amrhein, Max, Schweinfurterstraße 9. 1661. [Staat. B. u. Postsch. Nr. 5685.]
Scheiner, Franz, graph. Kunstanstalt, Haugerpfarrg. 9. 15. Laden: Kaiserstr. 13.
Scheiner, Carl, Inh.: Mich. u. Theob. Volkenstein, Bahnhofstraße 12. 2742. [Ver.B., Frank.B. u. Postsch. Nr. 3170.]
Scheiner, Paul (W. Ruebsam), Buchdruck., Verl., Domstr. 14. 530.

Fremdenpensionen.
(S. unter „Pensionen".)

Friedhofgärtner

C. Pfaff
Gartenbau-Betriebe
Akt. Ges.
17 Rennwegerglacisstraße 17
Laden:
Theaterstraße 17
181 Fernruf 181
[Ver.B., Sparkasse u. Postsch. Nr. 8997]

Friseure

Arnold, Alois, Zellerstr. 6.
Außenhofer, Andreas, Bronnbacherg. 2.
Bauer, Andreas (Damen- und Herrenfriseur), Weingartenstraße 39. 1967. [Spark.]
Bauer, Wilhelm (Damen- und Herrenfriseur), Weingartenstraße 39. 1967. [Spark.]
Bausen, A., Kaiserstr. 20.
Bernhard, Fr., Theaterstr. 4. [Ver.B.]
Binder, Karl, Holztorg. 2.
Blankenhagen, Rud. (Damenfriseur), Heinestr. 13.
Bott, Josef, Sieboldstr. 7.
Braun, Otto, Zellerstr. 25.
Bücherl, Alois (Damenfriseur), Plattnerstr. 2.
Bühl, Betti, Dominikanerpl. 9.
Dodel, Paul, Inn. Graben 8.
Dömling, Alois, Semmelstr. 26. 3082.
Elitzer, Heinr., Steinheilstr. 23.
Endres, Alfred, Brücknerstr. 8½.
Endres, Kaspar, Friedenstr. 53.
Ermel, Adalbert, Hofstr. 6. 1919. [Postsch. Nr. 14543.]
Fritz, Karl, Plattnerstr. 2.
Fuß, Karl, Neumannstr. 12.
Göb, Johann, Fabrikstr. 11.
Götz, Johann, Reuererg. 10/12.
Goldstein, Balthasar, Domstr. 48.
Goldstein, Hans, Domstr. 21.
Greßer, Otto, Mainbrücke 17.
Grieb, Hans, Spitalg. 1.
Gufler, Xaver, Heidingsfelderstraße 14.
Gundermann, Hans, Weißenburgstr. 5.

Haaf, Susanna, Semmelstr. 77.
Häfner, Kaspar, Semmelstr. 9.
Henze, Willi, Damen- u. Herrenfriseur, Kaiserstr. 14.
Herbert, Cölestin, Inh.: Johanna Herbert, Eichhornstr. 19.
Herterich, Ernst, Weißenburgstraße 11.
Heß, Josef, Faulenbergstr. 8.
Hippeli, Frid., Karmelitenstr. 57.
Hirsch, August, Steinstr. 1.
Höfner, Ludw., Pleichertorstr. 20.
Hofmann, Chr., Kaiserstr. 31.
Hofmann, Hans, Brückner str. 6.
Hofmann, Hans, Gerberstr. 17.
Hofmann, Wilh., Frankfurterstraße 7.
Holleber, K., Bronnbacherg. 20.
Horcher, Hans (Herren- und Damenfriseur), Münzstr. 18.
Horn, Franz, Marktplatz 3.
Hostombe, Wilhelm (Friseur u. Perückenmacher), Reisgrubengasse 1.
Jakob, Mich. (Damen), Neubergstr. 2. 1206.
Karg, Karl, Grombühlstr. 22.
Keller, Josef, Sanderring 12.
Kemmer, Jakob, Peterstr. 4.
Keß, Heinr., Katharineng. 3.
Kiesel, Johann, Gneisenaustr. 7.
Killinger, Elise, Semmelstr. 17. [Ver.B. u. Staat.B.]
Koch, Josef (Friseur u. Perückenmacher), Landwehrstr. 4.
Kolb, Christoph, Steinheilstr. 22.
Köhler, Otto, Bismarckstr. 3.
Krämer, Wilhelm (Herren- u. Damenfriseur), Juliuspromenade 17½.
Kreuzer, Hans (Damenfriseur), Juliusprom. 64 (Echterh.). 2336.
Kröhner, Georg (Herren- u. Damenfriseur), Martinstr. 15.
Krümpel, Max, Grombühlstr. 49.
Landwehr, Anton, Hindenburgstraße 31.
Leiser, Hans (Herren- u. Damenfriseur), Hofstr. 9.
Lehmann, Paul, Augustinerstraße 18.
Mayer, Jakob, Herrnstr. 10.
Müller, Andreas, Ludwigstr. 1. 1610.
Müsch, Peter, Büttnerstr. 35.
Nagel, Karl, Neubaustr. 26.
Oppmann, Alfred, Häfnerg. 3.
Pfeuffer, Ant., Sanderstr. 3.
Pfriem, Josef, Mergentheimerstraße 10.
Pohley, Leonh., Karmelitenstr. 29.
Reisweber, A. (Herren- und Damenfriseur), Inn. Graben 17 u. Juliuspromenade 20.
Reiter, Anton (Herren- und Damenfriseur), Inn. Graben 17 u. Juliuspromenade 20.
Rittsteiger, Josef, Martinstr. 3.
Roeser, Valentin (Herren- u. Damenfriseur), Kaiserstr. 28.
Rudolph, Josef, Büttnerstr. 5.
Schätzlein, J., Rottendorferstr. 1.
Schickling, Hans (Herren- u. Damenfriseur), Schönbornstraße 7 (Ecke Bronnbacherg.).
Schmidt, Karl (Herren- u. Damenfriseur), Grombühlstraße 15. 3170.
Schneider, Georg, Münzstr. 16.
Schneider, Gregor, Augustinerstraße 6. 1964. [Postsch. Nr. 4830.]
Schneider, Leonh., Kaiserstr. 2.
Schurk, Josef, Haugerpfarrg. 4.
Schwab, Gg., Weingartenstr. 8.
Seebach, Georg, Sanderstr. 13. (Eing. Elefantenq.)
Serg, Emil, Dominikanerg. 7.
Spiesberger, Frz., Sanderstr. 33.
Steger, Hans, Weingartenstr. 22.
Steger, Peter, Textorstr. 3.
Sührer, Otto, Johanniterpl. 5.
Uebel, P., Domstr. 70. 1436.
Ulrich, Philipp (Herren- u. Damenfriseur), Plattnerstr. 8. 2002.
Unterfichter, Friedrich, Juliuspromen. 46. 1224. [Ver.B. u. Postsch. Nr. 14381.]
Volk, Christian, Marktg. 1.
Walther, Max, Peterstr. 1.
Werner, Josef, Alleestr. 2.
Werr, Frz., Spiegelstr. 9.
Wick, Johann (Friseur und Zahntechniker), Wohlfahrtg. 4.
Wirth, Anton, Sanderstr. 18.
Zimmermann, Edmund, Domerschulstr. 1.

Friseurinnen

Behringer, Gretel, Grombühlstraße 19.
Ermel, Helene, Hofstr. 6. 1919.
Götz, Klara, Häfnerg. 3.

Fuhrunternehmer, Kärner

Althaus, Georg, Turmg. 7.
Althaus, Peter, Weg zur Zellerwaldspitze 3.
Enard, Peter, Erthalstr. 32.
Friedrich, Michael, Bachg. 3.
Geist, Josef, Pleicherpfarrg. 18.
Heim, Max, Schweinfurterstr. 9.
Hümmert, Ad., Landwehrstr. 1. 1849.
Kleider, Aug., Lindleinstr. 8. 2609.

Joh. Kleider

Fuhrunternehmer
m. Lastwagenbetrieb

Schweinfurterstr. 38

1707

Kleider, Wilh., Schweinfurterstraße 6. 1075.
Kleinschrod, Phil., vorm. Phil. Kütt, Sophienstr. 22. 1029.
Koch, Karl, Grombühlstr. 30. 1901.
Kütt, Mich., Bronnbacherg. 43. 73. [Hyp.u.W.B. u. Postsch. Nr. 21061.]
Lochner, August, Kärnerg. 11.
Lochner, Eduard, Kärnerg. 27.
Lochner, Marg., Kärnerg. 47.
Mai, Michael, Petrinistr. 17. 2133. [Hyp.u.W.B.]
Markert, Johann, Faulenbergstraße 8.
Raithel, Anna, Unterer Bogenweg 18. 2666. [Spark.]
Renner, Franz, Braunhof 8.
Riegel, Karl, Bahnhofstr. 8. 136.
Röder, Michael, Zwinger 4.
Schad, Georg, Kantstr. 16.
Schäffner, Karl, Mergentheimerstraße 5. 1950. [Spark.]
Schleicher, Adam, Kärnerg. 15. 1749.
Schleicher, Georg, Schuttg. 1. 2025.
Schürger, Georg, Dreikronenstraße 35.
Späth, Josef, Kärnerg. 10. 1777.
Viernickel, Otto, Kärnerg. 23. 2683.
Wagner, Georg, Kärnerg. 45. 2246.
Wagner, Lorenz, Kärnerg. 49. 2323.
Weiler, Valentin, Erthalstr. 12.
Weiß, Christian, Bäreng. 11½. 1701.
Weiß, Christ. jun., Bohnesmühlgasse 8.
Wolf, Gg. Nachf., Inh.: Philipp Greubel, Schottenanger 1. 2096.
Wolfarth, Joh., Kärnerg. 21. 1617.

Fußböden

Kratz, Luitpold
H. Kratz sen. Nachf.
Annastraße 12 Fernruf 542
Generalvertretung und Herstellung der
NORGELITH-Asbest-Kunstholz-Fußböden
Seit 25 Jahren in Gebrauch:

Futtermittel

Gertler & Lochert, Hofstr. 3. 2887. [Deutsch.B., Reich.B., Ver.B.u.Postsch.Nr. 4867.]
Keßler, Friedr., Leistenstr. 3.
Koch, Ver., Mainkai. 2039. [Frank.B., Spark. u. Postsch. Nr. 3748.]
Kraus, J. W., Semmelstr. 32. 1856. [Hyp.u.W.B. u. Postsch. Nr. 13758.]
Landw. Geschäftsstelle Georg Voit, G. m. b. H., Bureau: Adelgundestr. 4. 3049.
Fränk. Handelsgesellschaft für landwirtschaftl. Erzeugnisse, m. b. H., Schönbornstr. 8. 320. [Ver.B. u. PostscheckNr. 32607.]

Gebrüder Goll
Pleicherpfarrgasse 4
Fernruf 1622
Fouragehandlung und landw. Erzeugnisse
en gros — en detail
[Ver.B. u. Postsch. Nürnberg 31177]

Lörner & Schenk, Domstr. 36. 912. [Spark. u. PostscheckNr. 27385.]
Ried, Ph. Nachf., Rotkreuzstr. 18. 2096. [Hyp.u.W.B. u. Postsch. Nr. 6952.]
Schloß, A. (Großhdlg.), Langg. 4.
Schmitt & Schuckert, Ziegelaustraße 5. 10.

Gustav Schulz
Nikolausstrasse 3
Fabrikation von gewürztem Futterkalk

Schwabacher, A., Inh.: W. u. A. Schwabacher, Bohnesmühlgasse 9. 484. [Reich B., Spark. u. Postsch. Nr. 1552.]
Uehlein, J. M., & Sohn (Großhdlg.), Annastr. 20. 558. [Reich.B. u. Postsch. Nr. 5226.]
Vulkanolwerke A.-G., Bauerstraße 1. 2593 u. 2594. [Reich.B., Hyp. u. W.B., Deutsch.B., Staat.B.u.Postsch. Nr. 7977.]
Wagenhäuser, Jos., Baderg. 13. 1013.
Wolz, Lorenz, Brückner str. 20. [Spark. u. Postsch. Nr. 19956.]

Gärtner (Kunst- u. Handelsgärtner)

Altenhöfer, Gg. Adam, Landschaftsgärtner, Landwehrstr. 9.
Amrehn, Georg, Gartenstr. 7.
Behrens, Bernhard, Faulenbergstraße o. Nr. 1815. [Postsch. Nr. 25187.]

Blumenwinkler
Gartenbaubetrieb
Samenbau, Gartengestaltung. Friedhofgärtnerei, Dekoration
:: Baumschul-Artikel ::
Schweinfurterstraße 60
Fernruf 2834 und 1728
Blumengeschäft
und Verkaufsräume:
Ecke Theater- u. Ludwigstr.
Fernruf 2834.

Büchold, Jakob (Obst), 2. Felsengasse 3.
Christoph, August, Frühlingstraße 13.
Daumerlang, Hrch. (Landschaft), Franz-Ludwigstr. 9.
Dereser, Lorenz, Maingäßchen 10.
Dicker, Josef, Neubergstr. 49.
Diemar, Franz, Gartenstr. 40.
Dotterweich, Seb., Neubergstraße 39.
Drescher, Anna, Heidingsfelderstraße ½.
Endres, Robert, Heidingsfelderstraße 21.
Frisch, Johann, Gut Moschee.
Füller, Kaspar, Frühlingstr. 8a. 2621.
Gärtner-Zentrale Würzburg u. Umg., Ein- u. Verkaufsgenossenschaft, G. m. b. H., Gartenstraße 16½. 1214. [Dresd. B. und Postsch. Nr. 33851.]
Götz, Georg sen. (Spargelzucht), Münzstr. 14.
Götzner, Valentin, Maing. 8. 2913.
Guckenberger, Joh., Prymstr. 17.
Häfner, Johann, Gartenstr. 42.
Hammelbacher, Gg., Randersackererstr. 45. 2284.
Hart, Adam (Landschaft), Steinbachstal 14.
Hartmann, Johann Georg-Maingäßchen 6.
Hartmann, Peter, Frankfurterstraße 37. [Postsch. Nr. 19985.]
Hebbel, Nikolaus, Heidingsfelderstraße 38.
Hebbel, Wilhelm, Heidingsfelderstraße 38.
Heid, Michael (Obst u. Spargel), Veitshöchheimerstr. o. Nr.

Henning, Gg., Randersackererstraße 48.
Herbig, Adolf (Landschaft), Franz-Ludwigstr. 7.
Hohm, Heinrich, Gartenstr. 18. 1295. [Spark. u. Postsch.Nr. 27068.]
Hohm, Gg. Jul., Gartenstr. 50.
Horn, Ludwig, Wagnerstr. 26.
Horn, Michael, Senefelderstr.
Jäger, Georg Peter, Randersackererstr. 86.
Joßberger, Fr., Virchowstr. 26.
Kaiser, Karl Wilhelm, Heidingsfelderstr. 66. 1584.
Kaiser, Wilhelm, Heidingsfelderstraße 66. 1584.
Kolb, Heinrich, Feggrube o. Nr. (oberh. d. Heidingsf. Brücke).
Kröhner, Ludwig (Landschaft), Semmelstr. 21.
Kuchenmeister, Michael, Frankfurterstr. 47.
Laufer, Sim. (Landschaftsgärtn.), Schürerstr. 17.
Lenz, J., Heidingsfelderstr. 84.
Lenz, Michael, Randersackererstraße 104.
Loos, Ernst (Kunstgärtner), Kapuzinerstr. 8.
Moser, Georg (Kunstgärtner) Virchowstr. 22.

ErnstNagengast & Sohn
Blumengeschäft:
Neumünsterpl. (Kiosk)
Gartenbaubetrieb:
Heidingsfelderstr. 48
Fernruf 428
[Postsch.Nr 3559]

Opitz, K., Randersackererstr. 54.

C. Pfaff
Gartenbau-Betriebe Akt. Ges.
17 Rennwegerglacisstraße 17
Laden:
Theaterstraße 17
181 Fernruf 181
[Ver.B., Sparkasse u. Postsch.Nr. 8997]

Pfister, Seb., Unterdürrbacherlandstr. o. Nr.
Prozeller, Anton, Veitshöchheimerstr. o. Nr.
Reinhart, Ludwig, Randersackererstr. 56.
Renker, Babette, Wörthstr. 40.
Ritter, P., Heidingsfelderstr. 40.
Röpke, Karl (Handels- u. Landschaftsgärtner), Reiserstr. 2.
Romeis, Adam, sen., Gartenstraße 16½. 2008.
Romeis, A., Heidingsfelderstr. 46.
Romeis, Franz, Gartenstr. 20.
Romeis, Franz, Kroateng. 3 u. Schürerstr. o. Nr.
Romeis, Gustav u. Karl, Gartenstraße 16½. 2008.
Romeis, Marg., Fischerg. 1.
Roth, Waldemar v., Gerbrunnerstr. o. Nr. 1813. [Darmst.B.]
Ruland, Philipp (Landschaftsgärtn.), Schießhausstr. 13.
Schäfer, Alban, Gartenstr. 18b.
Schätzlein, Marie, Kantstr. 43.
Schenk, Johann (Landschaft), Weingartenstr. 32.
Schneider, Elise, Schweinfurterstraße 6½.
Schneider, Georg Josef, Randersackererstr. 21.
Steinruck, Johann, Frankfurterstraße 42/46.
Ströhlein, Mich., Unterdürrb. Landstr. o. Nr.
Ungemach, A., Frankfurterstr. 21.
Vogt, Josef, Schwanenhof 3.
Wehner, Johann, Fischerg. ½.
Wenzel, Christoph, Wredestr. 6a.
Werther, Paul, Heidingsfelderstraße 68. 1683.
Willfarth, Gg., Neubergstr. 15.
Zippelius, August, Frankfurterstraße 94. 672.

Gärtnereibedarfsartikel

Max Steinhäuser & Co.
Strohhülsenfabrik
Schweinfurterstraße 9
1831 Fernruf 1831
Strohdecken
für Gärtnereien
[Dresd.B., Frankenbank A. G. u. Postsch.Nr. 22632]

Galanterie- und Luxuswarenhändler (auch kunstgewerbliche Gegenstände)

Keil, Herm., Martinstr. 1 (gen. z. schönen Eck).
Kreisel, Fra, Eichhornstr. 2 1574. [Postsch.Nr. 12390.]

Jos. Laredo
K. b. Hoflieferant
Kunstgewerbehaus
Kaiserstr. 5—7, Fernspr. 310
[Postsch.Nr. 867]

Löw, Berta (Würzb. Kaufhaus), Inh.: H. Feibusch, Augustinerstr. ½. 102.
Möbius, Alfr. (Japanwaren), Kaiserstr. 23. 2085. [Darmst.B.]
Scamoni, N., Inh.: Jul. Schacherer, Sterng. 4.
Scheiner, Franz, Kaiserstr. 13. 15. [Deutsch.B.u.Ver.B.
Schlossareck, Hermann, Dominikanerplatz 7.
Stahl, Carl, Brücknerstr. 2½.
Voll, A., Plattnerstr. 6. [Postsch. Nr. 9722]
Wagner, Ant., We., Schenkhof 3
Würzburger Spielwarenlager, Inh. Georg Büchs u. Emma Schaffer, Domstr. 68½. 1060.

Galvanoplastische Anstalt

Universitätsdruckerei H. Stürtz, A. G., Vorst.: Kommerzienrat Rud. Leonhardt, Prok.: Joh. Nöth, Louis Thiede, Karl Kayser u. Eugen Schäflein, Friedhofstr. 1. 119 u. 120, Direktion: 454. [Deutsch. B., Reich.B., Ver.B. u. PostscheckNr. 5218.] (S. Karton-Inserat, Abt. I.)

Garbenbänder



Rudolf Winkler
Brücknerstraße 5
Fernruf 825 und 2235
Telegr.-Adr.:
Ruwi Würzburg
[Postsch.Nr. 4848]

Gartenarchitekten

Rich. Grosse
Gartenarchitekt
Heidingsfelderstraße 14
Fernruf 2690
□
Gartentechnisches Büro
□
Atelier für Gartenkunst
Kunstgewerbe
□
Beratung * Entwurf Ausführung

Gartenmöbel-Fabrikanten.
(Siehe Eisenmöbel-Fabrikanten.)

Gas- und Wasserinstallationsgeschäfte.
(Siehe „Installateure".)

Gasfabrik

Städtisches Betriebsamt, Bahnhofstr. 16, Werk: Ständerbühlstr. 22. 3152–3155.

Gasthofbesitzer (Hoteliers)

(Siehe auch unter Kaffeehausbesitzer oder Weinwirtschaften oder Wirtschaften.)

Alt, Josef („Hotel National"), Kaiserstr. 33. 4. [Deutsch.B. u. Postsch.Nr. 19014.]
Bahnhof-Hotel, Ludw. Schmidt, Haugerring 21/22. 3133 u. 3134.
Central-Hotel („Café u. Wintergarten"), Eichhornstraße 21. 3020 u. 3021.
Dippe, Wilhelm („Russischer Hof u. Reichshof"), Theaterstr. 1 u. 3. 3215 u. 3216. [Ver.B. u. Spark.]
Dülk, Kilian, Hôtel garni, („Roter Hahn"), Kaiserstr. 8.
Erb, Michael („Z. Würzburger Hof"), Juliuspromenade 72. 176.
Hochrein, Philipp („Z. weißen Lamm"), Marienplatz 5. 547.
Katzmann, Gebr., Inh. d. Hotel Goldschmidt, Augustinerstr. 6. 293.
Landauer, A. („Café Hirschen"), Domstr. 8. 2010.
Möller, Ludwig („Hotel Kaiserhof"), Kaiserstr. 25. 445.
Pauly, Leop. („Blaue Glocke"), Glockeng. 5. 288.
Schaedel, Adalbert („Zweighotel z. Sonne"), Bahnhofstr. 10.
Schott, Geschw. („Schotts Hotel Deutscher Kaiser"), Kaiserstraße 20 u. 22. 266
Wecker, Gg. Karl („Zur Sonne") Bahnhofstr. 5 u. 7. 386
Weiland, Otto, Kaiserstr. 26. 252.
Wiesler, Josef („Hotel Schwan"), Büttnerstr. 26 u. 28. 115.

Gastwirtschaften

mit Uebernachtungsgelegenheit.

Breitenbach, Josef („Z. Ochsen"), Juliusprom. 3. 947.
Breunig, Otto („Z gold. Hahn"), Marktg. 7. 1162.
Brümmer, Karl („Zum Münchner Hof"), Karmelitenstr. 34. 1069.
Brütting, Marg. („Z. Himmelsleiter"), Katharinengasse 3. 450.
Dietz, Kunig. („Z. Anker"), Karmelitenstr. 13. 602.
Englert, Ant. („Zum Franziskaner"), Domerschulstr. 8. 63. [Ver.B. u. Postsch. Nr. 13125.]
Erb, Michael („Z. Würzburger Hof"), Juliuspromenade 72. 176.
Fluhrer, Wilhelm („Zur Stadt Wien"), Grombühlstr. 13.
Götz, Michael („Z. Würzburger Hof"), Wohlfahrtg. 1.
Haaf, Andr. („Zum Schwarzen Adler"), Marktg. 5. 240.
Hager, Johann („Zum goldenen Schiff"), Büttnerstr. 20.
Hemm, Georg („Vier Jahreszeiten"), Haugerpfarrg. 3. 2441.
Hirschen, Café, Inh.: Aug. Landauer, Domstr. 8. 2010.
Hirschmann, Hugo („Z. Stadt Mainz"), Semmelstr. 39. 2196.
Hochrein, Maria, Zellerstr. 7. 905.
Hofmann, Georg („Wittelsbacher Hof"), Marktplatz 1. 2452.
Karl, Martin („Zum Löwen"), Semmelstr. 40.
Kern, Anna („Z. blauen Glocke"), Glockeng. 5.
Kleider, Georg („Z. goldenen Faß"), Semmelstr. 13. 1482.
Kuhn, Fritz („Z. Meeseburg"), Pleichertorstr. 8.
Rauch, Gg. („Z. Matrosen"), Kärnerg. 30.
Rieser, Fritz („Z. Waldhaus"), Steinbachtal 10. 5020.

Scheller, Anton („Zur Stadt Nürnberg"), Juliusprom. 56. 2152.
Schneider, Valentin („Z. gold. Gans"), Burkarderstr. 2. 1484.
Schömig, F. („Z. Alten Brücke"), Karmelitenstr. 3/3½.

Schwarzkopf, Josef
Gastwirt zur Talavera
[Sparkasse]

Thieme, Walter („Z. Stadt München"), Bibrastr. 2. 2193.
Trapp, Gg. („Z. Leier"), Spiegelstraße 10. 2604.
Wagner, Georg („Z. Stern"), Domstr. 52. 2766.
Wolz, Eugen („Z. Strauß"), Juliusprom. 5. 1236.

Geflügelhändler

Fuchs, Josef, Wohlfahrtg. 11.
Herbst & Reimer (Groß- u. Kleinhandel). Bes.: Mich. Herbst jun. u. Wilh. Reimer, Domerschulstr. 1. (Geflügel-Mastanstalt: Sieboldstr. ohne Nr.) 126.
Knörr, Juliane, Hahnenhof 1.
Michel, Jul., Erthalstr. 22.
Radetzky, Adam (Geflügelzüchterei), Leistenstr. 56.
Schlichthorn, M., Pleicherkirchg. 1
Schwemmer, Hans, Häfnerg. 3.
Stangl, Marie, Frankfurterstraße 42/46.
Stumpf, Michael, Untere Bockgasse 5.
Wachter, Fritz, Schenkhof 3.
Wachter, Karl, Wagnerpl. 6.
Weber, M., Reisgrubeng. 13.
Wolpert, Val., Semmelstr. 55.
Zemmerich, Josef, 1. Felseng. 2. 961.

Geigenbauer

ALBERT ROTH
Münzstrasse 7
Violinen, Lauten
Gitarren, Mandolinen
Eigene Arbeit

Gelbgießereien

Kurz, F. Jos., Söhne, Jägerstr. 18. 64. [Hyp.u.W.B. u. Postsch.Nr. 28374.]

Metzner, J. N.
Inh.: Ernst Schütte
Metallgiesserei, Spritzen- und Pumpenfabrik
Semmelstr. 42. **81**
[Hyp.u.W.B. u. Postsch Nr. 4881]

Wall, Josef, Hörleing, 3 u. Schildhof 4. 186.

Geldschrankfabriken.
(Siehe Kassenschrankfabriken.)

Gerber

Gerber-Vereinigung, bayerische, Bismarckstr. 16. Lager: Städt. Lagerh. 647. [Staat. B. u. Postsch.Nr. 13175.]

Gerichtsvollzieher.
(Siehe im III. Teil Behörden unter Amtsgericht.)

Geschäftsbücher-Fabriken

Gebrüder Memminger
Bes.: Thomas Memminger
Domerpfarrg. 2 Fernruf 2842

Knell, Heinr., Inh.: Karl Knell, Domstr. 68½. 1129. [Hyp.u.W.B.]

Geschäftsbücher-Niederlagen

Braunwarth, H., Bauch Nachf., Theaterstr. 13. 3129.
Bauer, Frz., Nachf., Inh.: Rud. Karpf, Hofstr. 11. 1744. [Postsch.Nr. 34243.]
Egstein, F. A., Inh.: H. Egstein, Kürschnerhof 1. 1054. [Spark. u. Postsch.Nr. 9272.]
Goos, Carl, Nachf., Inh.: Gust. Kurtze, Eichhornstr. 4, Ecke Herrnstr. 2771. [Postsch. Nr. 848.]
Greffer, Albert, Papierhdlg. u. Buchbinderei, Plattnerstr. 11. 1448. [Postsch.Nr. 28542.]
Hofmann, J. A., Nachf., Inh. Kasp. Ant. Steffan, Grabenberg 2 (Dominikanerplatz). 1308. [Ver.B., Landwirtsch. Zentralgenossensch. u. Postsch.Nr. 8550.]

Hermann Knell
Domstr. 68⅓ Fernruf 1600
ständig grosses Lager aller gangbarenBücher für Handel u. Industrie
amerikan. Journale
Hauptbücher
Kontokorrente
Dauerkontenbücher
mit losen Blättern
Extra-Anfertigungen
[Hyp.u.W.B. u. Postsch.Nr. 21208]

Neumann, G. M., & Wagner, Inh.: Gg. Wagner u. Leonh. Schaffer, Juliusprom. 60. 573. [Hyp.u.W.B.]
Scamoni, N., Inhab.: Julius Schacherer, Sterng. 4.
Scheiner, Franz, Kaiserstr. 13. 15.
Staudenraus, Fr., Buchdruckerei, Inh. Frz Staudenraus u. Gg. Graßer, Juliusprom. 13. [Zentr.-Darl.-K. u. Postsch. Nr. 8961.]

Geschirrhändler

Böhnlein, Joh., Marktg. 1.
Schäfer, Agnes, Hahnenhof 3.

Gesindevermieter.
(Siehe Stellenvermittler.)

Getreide-, Mehl- und Landesproduktenhändler

Bayer. Warenvermittlung landwirt. Genossenschaften A.-G., Zweigniederlass. Würzburg, Lager und Kontor: Raiffeisenstr. 1. 3090, 3076/78.
Beer, Georg, & Söhne, Rotlöwenq. 2. 350.

Josef Bloß & Co.
Neubaustraße 26
: Fernruf 2378 :
Mühlenfabrikate u. Landesprodukten-Großhandlung

Böckle & Tietge
Inh. M. Huber u. V. Grasser
Mehl- u. Landesprodukten-Großhandlung
Pleicherkirchgasse 10 P u. I
Fernruf 18
[Ver.B. u. Postsch.Nr. 16454]

Burlein, L. (Getreide-, Mehl-, Futter- u. Düngemittel-Großhandlg.), Hofstr. 7. 730.
Dornbusch, Hermann (Mehlversand), Schweinfurterstr. 2½.
„Edeka"-Großhandel e. G. m. b. H., Franziskanerg. 14. 641. [Dresd. B. u. Postsch.Nr. 13171.]

Fränkische Handelsgesellschaft für landwirtschaftl. Erzeugnisse m. b. H.
Schönbornstraße 8 II
:: :: Fernruf 320 :: ::
[Ver.B. und Postsch.Nr. 32607]

Gutsreform
e. G. m. b. H.
in
Bad Nauheim
Geschäftsstelle:
Würzburg
Theaterstraße 24
(Kontorhaus Kronprinz)
Fernruf 3167, 3168, 3169
Ein- und Verkauf
von
Getreide
Futtermitteln
Sämereien
und sonstigen
Landesprodukten

Forster & Wolf, Kommandit-Gesellschaft, Kaiserstr. 8. 2516. Filialen: Schusterg. 7, Semmelstr. 40, Brücknerstr. 4 u. Johanniterg. 2.
Flurschütz, Adalbert (Getreide), Amalienstr. 6.
Gertler & Lochert, Hofstr. 3. 2887. [Deutsch.B., Reich.B, Ver.B. u. Postsch. Nr. 4867.]
Goll, Gebr., Pleicherpfarrg. 4. 1622. [Ver.B. u. Postsch. Nr. 31 177.]
Groll, Adolf, Getreide-A.-G., Hofstr. 3. 3118 u. 3119. [Dresd.B. und Postsch. Nr. 29122.]
Hauser & Sobotka, Getreide-A.-G., (Geschäftsstelle Würzburg), Rennwegerglacisstr. 2. 1215.
Heimann, H., & Cie. (Mehl- u. Landesprod.), Pleicherring 5. 2534/2535. [Reich.B. u. Postsch.Nr. 1911.]
Herold, Bruno, Steinstr. 7. 1179. [Deutsch.B. u. Postsch.Nr. 28380.]
Heß, Gebr., Bahnhofstr. 11. 866/867. [Deutsch.B. u. Postsch.Nr. 788.]
Hofmann, J. (Landesprodukten-Großhandlung), Domerschulstraße 13. 260. [Dresd. B. u. Postsch.Nr. 19482.]
Hünnerkopf & Franz, Haugerkirchg. 7. 86. [Hyp.u. W.B., Deutsch.B., Reich.B., Spark. u. Postsch.Nr. 884.]
Keyßner, Otto (Nahrungsmittelgroßhandlg.), Konradstr. 11. 2850. [Ver.B.u.Postsch. Nr. 4537.]
Koch, Veronika, Mainkai. 2871. [Frank.B., Spark. u. Postsch.Nr. 3748.]
Landw. Geschäftsstelle Georg Voit, G. m. b. H. Bureau: Adelgundestr. 4 u. Schönbornstraße 8. 3049.
Landwirtschaftl. Zentral-Genossenschaft d. Bayer. Bauernvereins für Ein- u. Verkauf, e. G. m. b. H., Regensburg, Zweigniederlage Würzburg, Steinstr. 12. Hauptbureau, Schönbornstr. 8. 2901. 2903 u. 2923.
Lindner, Johann (Großhandlg.), Marienplatz 4. 3089.
Lörner & Schenk, Domstr. 36. 912. [Spark. u. Postsch. Nr. 27385.]
Mai, D. (Großhandl.), Schönbornstr. 8. 750 u. 907. [Reich.B., Staat.B. u. Postsch. Nr. 1268.]
Marx, S., & Co. (Getreide), Ludwigstr. 1. 3003 u. 3004.
Meth, Josef (Großhdlg.), Wohlfahrtg. 4. 2523.
Metzner, Ludw. (Getreide, Mehl), Ludwigstr. 10½. 1100.
Mitesser, Aug. (Großhandlg.), Franziskanerg. 14. 723.
Münster, Mor. (Mehl-Großhdl.), Haugerring 15. 917.
Pfetscher, M., Nachf., Bahnhofstr. 8. 465. [Hyp.u. W.B. u. Postsch.Nr. 2931.]
Rehm, Peter (Großhandlung), Ursulinerg. 1 436. [B.f. Grundb., Handel u. Gew. u. Postsch.Nr. 20517.]
Reiter, Alois (Großhandlung), Domstr. 68½. 3171 u. 3172. [Dresd.B., Spark. u. Postsch.Nr. 26107.]
Ried, Ph., Nachf., Inh.: Philipp Greubel (landwirt. Samen u. Krafttutter), Rotkreuzstr. 18. 2096. [Hyp.u.W.B. u. Postsch.Nr. 6952.]

Rößler, Emil (Landesprodukten-Großhandl.), Ursulinerg. 11. 449. [Dresd.B., Reich. B., Spark. u. Postsch. Nr. 1507.]
Sackenheim, Artur, Goethestr. 1. 1602. [Spark.]
Schloß, Artur (Großhandlung), Langg. 4.
Schmitt & Schuckert, Inh.: Josef Schuckert (Getreide-, Mühlenprodukten- und Futtermittel-Großhandlg.), Ziegelaustr. 5. 10.
Schneider, Franz (Großhandlg.), Barbarastr. 27. 2681.
Schneider & Eigner, Besitzer: Jakob Metzger u. Ant. Guttenhöfer (Mehl- und Mühlenfabrikate-Großhdl.), Grombühlstr. 52. 152. [Deutsch.B., Spark. u. Postsch. Nr. 2213.]
Schwabacher, A., Inh.: W. u. A. Schwabacher (Mühlenfabrikate, Nahrungs- u. Futtermittel), Bohnesmühlg. 9. 484. [Reich.B., Spark. u. Postsch. Nr. 1552.]
Seitz, Gg., & Comp., Haugerglacisstr. 8. 333. [Darmst. B. u. Postsch. Nr. 7600.]
Seitz, Stephan sen., Kroatengasse 6/8. 3059. [Reich. B., Dresd. B. u. Postsch. Nr. 8282.]
Staadecker, Albert (Getreide, Mehl- u. Futtermittel en gros), Bismarckstr. 20. 2555 u. 2556. [Dresd. B, Reich. B. u. Postsch. Nr. 8162.]
Treutlein, H., & Co., Inh., Hans Treutlein (Mühlenfabrikate-Großhandlg.), Ständerbühlstr. 14a. 714. [Dresd. B. u. Postsch. Nr. 2333.]
Uehlein, J. M., & Sohn, (Großhandlg. landw. Prod., (Annastraße 20. 558. [Reich. B. u. Postscheck. Nr. 5226.]
Ulrich, Theodor (fr. Fritz Eck), Bahnhofstr. 22. 2510/11. [Reich. B.]
Wagenhäuser, Jos., Baderg. 13. 1013.

Ferdinand Wolfsheimer

Großhandl. in Getreide und Landeserzeugnissen

Semmelstr. 76 II Fernruf 620

[Reich. B. u. Postsch.-Nr. 1361]

Ziegler, Friedr. (Großhdlg.), Heidingsfelderstr. 1. 1963.

Gewürzmühlen

Ebert & Jacobi

Großhandlung mit

Chemikalien, Drogen, Medizinalwaren, Spezialitäten, Material- und Farbwaren.

Pulverisier- und Schneide-Anstalt, Trockenanlage.

Fabrikation pharmazeut. Präparate.

Kontor: Oeggstr. 1a P
Lager: Oeggstr. 3 u. 4 und Kapuzinerstr. 11
Fernruf 3126 und 3127
[Postsch.-Nr. 1677]

Heß, C., Pommerg. 1. 338. [Staat. B. u. Postsch. Nr. 16580.]
Seitz, Gg., & Co., Haugerglacisstraße 8. 333. [Darmst. B. u. Postsch. Nr. 7600.]

Fränkische Handelsgesellschaft für Arzneipflanzenverwertung m. b. H.

Karmelitenstraße 55

2339 Fernruf 2339

Seitz, Stephan sen., Kroatengasse 6/8. 3059. [Dresd. B., Reich. B. u. Postsch. Nr. 8282.]

Gipsfigurenverfertiger und -Händler

Banzer, Frz., Domerschulstr. 17.
Dahlheimer, Ludw., Grombühlstraße 39.
Ebert, Martin, Franziskanergasse 12.
Köhler, Paul (mod. u. relig. Plastik), Brücknerstr. 8.
Kraus, Georg, Schellingstr. 21a. 2232.
Landvogt, P., Karmelitenstr. 53. [Spark.]
Linz, Adolf, Werkstätte f. plast. Kunst, Kapuzinerstr. 1. [Dresd. B.]

Gitterstricker

(Siehe auch Siebmacher.)

Hügelschäffer, Joh., Kärnerg. 2, 5 u. 7. 1270. [Ver. B. u. Postsch. Nr. 36268.]
Linz, Andreas, Büttnerstraße 44/46. 1200. [Ver. B. u. Spark.]
Schnackig, Johann, Turmg. 11.

Glacéleder-Fabrik

Oestreicher, H., Hindenburgstr. 34. 5001.

Glasbläserei

Wiegand, Otto, Inh. Gustav Wiegand, Theaterstraße 12. 1154. [Hyp. u. W. B. u. Postsch. Nr. 7623.]

Glaser

Balling, Ambr., Sterngasse 8. 1841.
Barth, Leonhard, Büttnerstr. 3. 3058. [Spark.]
Bauer, Klemens, Heidingsfelderstraße 1½. 2019. [Spark. u. B. f. Haus- u. Grundb.]
Blaß, Josef, Grabeng. 5. 1881. [B. f. Haus- u. Grundb.]
Böhm, Ferdinand, Vincentinumstraße 3.
Brückner, Adam, Neubaustr. 34. 2051.
Brückner, Franz, Korng. 6. 2487.
Büchold, Joh. Fr., Alte Kasernstraße 6. 1043.
Dereser, Johann, Burkarderstraße 10.
Grau, Martin, Ob. Johannitergasse 11.
Güntter, Gebr., Bahnhofstr. ½. 1977. [Darmst. B. u. Postsch. Nr. 33200.]
Heiler, Otto, Haugerkirchg. 5.
Henninger & Gebr. Hering, Rennwegerglacisstr. 5. 1907. [Postsch. Nr. 30837.]
Hofmann, Franz, Marcusstr. 9 b. 2662.
Hofmann, Max, Handg. 15. [Spark. u. Postsch. Nr. 31311.]
Klotz, Alfons, Pommerg. 4 u. 5.
Knaf, Wilh., Dominikanerg. 7. 2230.
Kordowich, Josef, Reibeltg. 5.
Link, Hans, Virchowstr. 24.
Link, Joh., Huttenstr. 39.
Lorenz, Josef, Brücknerstr. 21. 2812.
Müller, Frz. X., Maxstr. 9½ u. Ingolstadterhof. 1592. [Postsch. Nr. 4794.]
Preller, L., Grombühlstr. 34.
Raiher, Reinhold, Reuerereg. 1.
Rügamer, Philipp, Dreikronenstraße 29.
Reinisch, Fritz, Neubergstr. 6. 1991.
Schmück, Franz, Traubeng. 8. 1196.
Seitz, Fritz, Frankfurterstr. 10. 469. [Ver. B. u. Postscheck Nr. 8130.]

Georg u. Karl Spengler

Glaserei mit Maschinenbetrieb

Sanderring 3 Fernruf 1123

Volk, Leonhard, Sophienstr. 3½. 1928. [B. f. Haus- u. Grundb.]
Wagenbrenner, Otto, Grombühlstraße 48.
Walter, Karl, Peterpfarrg. 9. 1993.
Weiler, Eugen, Rotscheibeng. 4. 1313.
Welzenbach, Christof, Pleicherkirchg. 3.
Wildmeister, Hans, Bronnbacherg. 1.
Willmuth, Andr., Hindenburgstraße 30. 1028.
Wirth, Joh., Schreinerei und Glaserei, Schießhausstr. 17. 1552. [Postsch. Nr. 31750.]
Wolf, Leonhard, Steinheilstraße 23.

Glasereibedarfsartikel

Balling, Ambros (Diamanten), Sterng. 8. 1841.
Fuchs, Christian (Vertreter), Eichhornstr. 7.

Moderne Holzbearbeitungsmaschinen und Werkzeuge

liefern ab Lager WÜRZBURG

Hempel & Ripperger

Inh. Hempel & Schindler

ERFURT
Storchmühlenweg 8

WÜRZBURG
Schießhausstr. 11 Fernruf 2508

Heßdörfer, Gg. (Glasgroßhandlung), Schönbornstr. 4. [Ver. B. u. Postsch. Nr. 5785.]

Keil, August

Zellerstrasse 39

Glasgrosshandlung

Glaser- und Schreinerartikel, Glas für Gärtnereien

Tel.-Adr.: Glaskeil. 1952
[Postsch.-Nr. 12312]

Mayer, M., Inh. Sally Mayer u. Siegm. Eisenheimer, Rükkertstr. 7. 2291. [Postsch. Nr. 9522.]
Schild, David, Eichhornstr. 13½. 80.
Schulhöfer, Wilhelm (Agent), Marktpl. 4.

Würzburger Glas- u. Holzmanufaktur

N. Stern

Inh.: Nathan, Ludwig u. Albert Stern

Flachglas-Großhandlung

Kranenkai 1, alt. Zollamtsgeb.

Fernruf 507

[Dresd. Bk. und Postsch. Nr. 1061]

Glasmaler

Bayer. Bierglasmalerei Ruckert & Co., Blasiusg. 13. 972. [Ver. B. u. Postsch. Nr. 164.]

Erste Würzburger Glasmalerei und Kunstglaserei

M. Niebeler

Inh.: Rudolf Strobel

Eichhornstr. 23

(Eingang Oberthürstraße)

Glasschleiferei

J. Feller

Eichstraße 4 • Fernruf 1387

[Postscheckkonto Nürnberg 2939]

Glasschleiferei-Betrieb

Facettenschliff an Kristallgläsern zu Schilder- und Möbelzwecken

Autowindschutzscheiben
Lochbohrungen etc.

Firmenschilderfabrik

(Siehe Inserat)

Erstes und ältestes Fachgeschäft am Platze. • Gegründet 1888

Glas-, Gebäude-, Straßenreinigungs-Geschäfte

1. Würzburger Glasreinigungs-Institut „Vorwärts", Inh.: Oskar Klein, Domerschulstraße 13. 2069.
Rügamer, Johann, Bachg. 5.
Rügamer, Josef, Wohlfahrtgasse 11. 1074.
Schmitt, Konrad, Neubaustr. 4.
Staudt, Johann, Zellerstr. 21.

Glaswaren-, Porzellan- und Steinguthändler

Act. Ges. für Glasindustrie Dresden

(Flaschen-Niederlage)

Vertreter: Heinrich Böll

Kontor: Heidingsfelderstr. 51
Lager: Hofstallstr. 6/8
Fernruf 2846
[Hyp. u. W. B.]

Behr, Anna (Vertretung), Prymstraße 2. 985.
Brandwein, Amalie (Flaschen), Schusterg. 14.

J. B. Deppisch
Inhaber:
Ernst Deppisch und Carl Stoltenberg
Marktplatz 38
Fernruf 68 u. 69
[Hyp.- u. W.-Bk. und Postsch.Nr. 2784]

Eger, Kaspar (Flaschen), Gutenbergstr. 5. 1831.
Ehrlich, Richard (Spiegel), Gartenstr. 12. 604. [Spark., Ver.B. u. Postsch.Nr. 4819.]

Ehrmanntraut & Zeidler
Inhaber:
Gg. Ehrmanntraut u. Gust. Zeidler
Eichhornstr. 5 (en gros u. detail)
Engros-Lager: Semmelstraße 15
Fernruf 709
[Hyp.u.W.B. u. Postsch.Nr. 4501]

Herbert, L., & Sohn (Großhdlg.), Rennwegerglacisstr. 13. 894. [Ver.B., Spark. u. Postsch.Nr. 3087.]
Holzmann, H., & Co. (Flaschen), Waltherstr. 8. 2999.

Jos. Laredo
K. b. Hoflieferant
Kaiserstr. 5—7. Fernspr. 310
Kristallwaren
Kunstporzellane
[Postsch.Nr. 867]

Mayer, David (Flaschen), Semmelstr. 26. 1604.
Pretscher, Franz (Flaschen), Heidingsfelderstr. 47.
Ranzenberger, A. F., Kaufhaus, Semmelstr. 68. 2338.
Römer, Bertha, Markt 10. 1183. [Postsch.Nr. 27777.]
Ruckert, Franz, Inh.: Ludwig Ruckert, Blasiusg. 13. 972. [Ver.B. u. Postsch. Nr. 164.]
Schild, David (Flaschen), Eichhornstr. 13½. 80.
Schmitt, Konrad (Flaschen), Dreikronenstr. 3.
Stecher, Wilhelm, Blasiusg. 5/7.
Veit, F. (Flaschen), Hörleingasse 10.

Goldarbeiter.
(Siehe Juweliere.)

Gold- und Kunststickereien

Buri, Friedr., Schönthalstr. 6.
Lippert, Leonh., Büttnerstr. 2.

Gold- und Silber-Schmelz- u. Scheideanstalt

Bücherl, Josef (Zahngoldhaus), Sterng. 8. 2483. [Darmst.B. u. Postsch.Nr. 28688.]
Cohn, Fritz, Weingartenstr. 28. [Staat.B. und Postsch.Nr. 14846.]

Gondelverleiher

Christoph, August, jun., Leistenstraße 16, Bootsplatz am Schwanentor. 1432.
Seubert, Peter, Burkarderstr. 24. Bootsplatz a.d. Ludwigsbrücke.

Graveure

Gg. Hohe
Plattnerstrasse 1
Anstalt künstlerischer Gravierungen, Brenn-, Stech-Farb-, Schlag-Stempel
Metall- u. Email-Schilder
Vereinsabzeichen
Klischees, Schablonen
[Siehe Inserat]

Koch, Hans, Landwehrstr. 4.
Nagel, M. (Klischees), Marktplatz 3.



Voll, A., Plattnerstr. 6. [Postsch. Nr. 9722.]

Gürtler

Beßler, Max, Inh. Karl Beßler, Eichhornstr. 28. [Postsch.Nr. 6416.
Blattner, Anton, Spiegelstr. 11.
Mainhart, M., Inhaber: Karl Mainhart, Kaiserstraße 24. [Postsch.Nr. 18160.]
Markert, K. F., Bronnbachergasse 23.
Pritsch, Hermann, Marktpl. 7.

Güterbestätter

Burger, Eugen, G. m. b. H. (Spedition), Grombühlstr. 44. 129. [Hyp.u.W.B. u. Postsch.Nr. 26340.]
Fitz, Franz (Spedition), Steinstraße 2. 500 und 150. [Staat.B., Spark. u. Postsch. Nr. 3342.]
Hausmann, H., & Co., Würzburger Transportgesellschaft, Inh.: Hermann Hausmann, Freiladehof. 786. [Postscheck Nr. 837.]
Kordowich, F., & Sohn, Franz-Ludwigstr. 29. 1429.
Schömig, Cölestin, Grombühlstraße 48.
Späth, Josef, Kärnerg. 10. 1777.
Viernikel, Isidor, Inh.: Otto Lindner, Spedition und bahnamtl. Güterbestätterei, Bachg. 2, Kontor: am Güterbahnhof. 549 [Ver.B. u. Postsch.Nr. 39428.]

Gummidruckmaschinen

Vereinigung deutscher Druckmaschinenfabriken e. V., Harfenstr. 11. 3057. [Ver.B. u. Postsch.Nr. 8528.]

Gummistempelfabrik

Gg. Hohe
Plattnerstrasse 1
Hochwertigstes Erzeugnis
Beste Rohstoffe
Signier-Stempel
für Kisten, Kollis, Fässer
Plombenzangen — Plomben
[Siehe Inserat]

Gummi- und Guttaperchawaren-Geschäfte

Deppisch, Josef, Hindenburgstraße 38.
Hansa-Med.-Drogerie, Inhab. Apotheker Sim. Marcus, Eichhornstr. (Ecke Oberthürstr.) 3079.
Hußla, Bernard (Textilagentur, Kommission), Kürschnerhof 6. 2912. [Postsch.Nr. 7346.]
Klapholz, Moses (Gummisohlen und -Absätze), Wöllerg. 16.
Langsdorf, Herm. (Frankonia-Drogerie), Inh. Philipp Ferd. Keßler, Eichhornstr. 7. [Hyp. u. W. B. u. Postsch. Nr. 29713.]
Laugwitz, Bernh., Juliusprom. 64 (Echterhaus).
Saupe, Louis, Eichhornstr. 24. 2622. [Postsch.Nr. 36862.]
Schott, Adolf, Bachg. 12. 2123. [Frank.B. u. Postsch. Nr. 33603.]

Fa. Dora Schweizer
Theaterstraße 12
Verkauf III. Stock
Hygienische Bedarfsartikel

Sebald, Peter, Augustinerstr. 4. [J. Herrmann.]

Gust. Stoeber
Inhaber: Carl Stoeber
Gummiwarenhaus
Schönbornstr. 7 Fernruf 734
Chirurg. Gummiwaren, Artikel für Hygiene u. Krankenpflege
erstkl. Qualitätsmarken

Strätz, Johann
Plattnerstrasse 13
1788.
[Ver.B. u. Postsch.Nr. 6502]

Würzburger Gummiwarenhaus A. Schma
Kaiserstr. 6 2752
[Ver.B.]
(Siehe Inserat)

Straub, Wilh. (Asbest u. Gummi-Großhandl.), Elefantenq. 6.
Süßer, Siegmund (Gummiwaren), Ludwigstr. 10½. 327.
Uehlein, Hermann (Agentur), Domstr. 24.
Wolperts, Gg. Ph., Erben, Inh.: Gg. Mayer, Schenkhof 2. 70. [Spark., Ver.B. u. Postsch.Nr. 29263.]

Gummiwaren en gros

Gebr. Traupel
Schweinfurterstr. 9/11
1807
Centrale
in Aschaffenburg
840
Wir liefern nur an Wiederverkäufer
Pneumatiks en gros

Häfner und Töpfer

Amersbach, Gg., Ritterg. 3.
Braun, Jos., Bronnbacherg. 11. 1549.

Glock, Josef
Semmelstr. 9 Fernruf 1433
Spezialgeschäft
für Ausführung moderner Kachelöfen
[Frankenbank, Postscheckk. 17174]

Grünewald, H.
Ofen- u. Herdgeschäft
Reparaturwerkstätte
Burkarderstr. 24 :: Fernr. 2713
Laden: Burkarderstr. 20
[Darmst. u. Nat.B.]

Gumbrecht, Kasp., Büttnerstr. 17.
Hartmann, G., Landwehrstr. 17
Hübner, Hans, Traubeng. 14. 1803.
Jopp, Robert, Neubaustr. 50. Lager: Johanniterg. 8 R.
Issing, Valentin, Brücknerstr. 22.
Lautenbacher, F., Steinheilstr. 5.
Lorenz, Karl, Karmelitenstr. 28.

Josef Meister
Ofen- u. Herdfabrikant
bayer. Hoflieferant
Ein- u. Mehrzimmerheizungen
Kochherde jeder Art
Wandfliesen
Wallgasse 1 Fernruf 1128

Röhm, Joh. Georg, Bronnbachergasse 21. 1540. [B. f. Haus- u. Grundb.]

Georg Ruppert
Häfnermeister
Maiergasse 5 Fernruf 2635
Oefen und Herde

Tonöfen, Kochherde
Spezialität:
transportable Oefen
B. Sauter
Ofen-u.Herdfabrik
Kartause I u. I½
nächst der Ludwigshalle
Fernruf 2746.
[Bank für Haus- und Grundb. Postscheckk.Nr. 10742]

Schäflein, Michael, Ursulinergasse 13. 2146.

Franz Sonnauer
Virchowstr. II Fernruf 1967
Oefen
Herde
Wandplatten

Öfen und Herde
in Kachel, Eisen u. Emaille
VOGEL, H.
Erst. Spez.-Geschäft am Platze
Peterstr. 8 Fernruf 1543
[Hyp.u.W.B. u. Ver.B.]

Welz, Mich., Wolframstr. 4.

Häutehändler.
(Siehe unter Fell- und Häutehändler.)

Handels- und Schönschreiblehrer

Fuchs, Ernst, Direktor d. von Reg. genehm. „Priv. kaufm. Kurse", Dominikanerplatz 5 (Kaufhaus Willstädt).
Institut Adam, Bes.: Wilhelm Adam, Hindenburgstr. 27 u. 24½. 415. [Ver.B. u. Postsch.Nr. 6130.]

Keller, August
Handels- u. Sprachunterricht
Tages- und Abendkurse
Marktplatz 28 I
[Postsch.Nr. 14717]

Kleiner, Eugen, Auguſtinerstr. 22.
Schmitt, Ludwig, Marktg. 5.

Handelsvertreter

Belz, Heinr. (Waren), Dominikanergasse 6. 1918. [Ver.B., Spark. u. Postsch. Nr. 5752.]
Böll, Heinr. (Wein u. Glas), Heidingsfelderstr. 51. 2846. [Hyp.u.W.B.]
Brandenburger, Leopold (Wein u. Spirituosen), Kaiserstr. 24. 1269.
Brandstetter, Daniel (Waren), Langg. 10. 2605. [Ver. B. u. Postsch.Nr. 12304.]
Brunner, Leo (Waren), Sartoriusstr. 4. 940. [Postsch. Nr. 28687.]
Dudde, Max (Möbel), Juliuspromenade 3½. 2298.
Endres, Alois, Juliusprom. 17. 1126. [Ver.B.u.Postsch. Nr. 22866.]
Fischer, Stephan (Fett), Sanderglacisstr. 44 R. 1365.
Frankengau, Handelsgesellschaft m. b. H., Büttnerstr. 14. 1250. [Postsch.Nr. 23873.]
Freitag, Georg (Waren), Alleestraße 18.
Grimm, August, Kapuzinerstr. 1. 3056.
Gunzenhäuser, Herm. (Textil), Kaiserstr. 7. 1454.
Haueisen, Adolf (Nahrungsmittel), Pleicherring 1. 1434. [Hyp.u.W.B.]
Hermanni, Kornel (Waren), Scheffelstr. 4. 1852. [Spark. u. Postsch.Nr. 10499.]
Heymann, Carl Franz (in- u. ausländ. Weine), Huttenstr. 1. 2448. [Ver.B., Spark. u. Postsch.Nr. 33141.]
Hofmann, Mich., Kapuzinerstr. 8. 2289. [Postsch.Nr. 26373.]
Imhof, Lothar (Waren), Auguſtinerstr. 7. 794.
Keller, Fritz (Zigarren), Auverastraße 6.
Kern, Emil, Büttnerstr. 8. [Dresd.B.u.Postsch.Nr.6245.]
Kern, Otto Aug., Blasiusg. 11. 2216. [Bayer. Zentr.-Darl.-Kasse u. Postsch.Nr. 42061]
Kleemann, Otto (Textilwaren), Gartenstr. 12.
König, Eduard, Stephanstr. 21. 910.
Küffner & Küstner (Waren), Reibeltg. 5. 1557. [RhönB.]
Kuhn, Max, (Schokolade-Kuhn), Pleichertorstr. 30. 1917. [Postsch.Nr. 25900.]
Leckert, Nikolaus, Haugerring 19. 1457.
Lustig, Ludwig (Motore), Kaiserstr. 24. 1850. [Postsch. Nr. 11711.]
Lutz, Karl (Waren), Klinikstr. 16. 59. [Ver.B.]
Martin, Theo (Zigaretten), Konradstr. 12. 2250.
Metzner, Ludwig, Ludwigstr. 10½. 1100.
Müller, Max, Ludwigstr. 1½. 534.
Münch, Hrch. jun., Burkarderstraße 5.
Mützel, J., & Co. (Tabakwaren), Kürschnerhof 15. (Eingang Blasiusg.) 3012. [Reich.B.]
Oehms, Karl (Textilwaren), Keesburgstr. 24.
Oppenheimer, Eman. (Waren), Johanniterg. 8. 1559.
Pfister, Friedr., Friedenstr. 41. [Spark. u. Postsch.Nr. 25478.]
Rase, Ludwig (Maggi), Rottendorferstr. 3. 1286. [Spark.]
Rauner, Gust. (Industrie-Vertretungen), Auguſtinerstr. 1. 2689. [Dresd.B. u. Postsch.Nr. 26737.]
Reinfurt, Eugen (Waren), Schießhausstr. 19½. 1361. [Spark.]
Rittmann, J. (Waren), Ursulinerg. 14½. 979.
Röder, Bernhard, Zwinger 12. 902. [Postsch.Nr.26372.]
Rückoldt, H. Nachf., Inh.: Wilh. Hamann (Waren), Oeggstr. 2. 226. [Ver.B.]
Schenk, Karl Ferd. (Zucker), Ludwigstr. 21. 886. [Not.B. u. Postsch.Nr. 14228.]
Schön, Seb. (Waren), Randersackererstr. 38. 2106. [Deutsch.B. u. Zentr.-Darl.-Kasse.]
Schneider, Gregor (Kohlen), Bachg. 8.
Schubert, Alois (Lebensmittel), Bronnbacherg. 43. 1998. [Ver.B. u. Postsch.Nr. 22858.]
Sendelbach, B., Inh. W. Ammerbacher (Kolonialwaren), Semmelstr. 89. 23.
Seitz, Bernh., Domerschulstr. 9. [Postsch.Nr. 16159.]
Siegmann, Alb. (Margarine), Welzstr. 3a. 1927.
Stierhof, Georg, Neubergstr. 40.
Stock, Hans (Schokolade), Huttenstr. 12. 3087.
Strauß, Heinr. (Versandlager), Am Exerzierpl. 4½.
Urlaub, O. (Keks), Vincentinumstraße 4. 2358.
Voß, Heinrich (Säcke), Sanderstraße 4a. 2125.
Vollkommer, Emil, Koellikerstraße 3. 3093. [Ver. B., Spark. u. Postsch.Nr. 12107.]
Wagner, J. R., Rotkreuzstr. 11. 2798. [Deutsch.B., Ver.B. u. Postsch.Nr. 3759.]
Walter, Willi, Bohnesmühlgasse 7.
Weigand, Josef, Peterplatz 1. 2086.
Welzenbach, Philipp (Tabak), Zwinger 38.
Woitke, Herm., Ludwigstr. 1.
Wolff, Gustav (Höchster Farbwerke), Zwinger 24. [Ver.B.]
Zeiß, Ernst (Zuckerwaren), Gerberstr. 19.
Zeitler, Philipp, Ursulinerg. 1. [Zentr.-Darl.-K. u. Postsch. Nr. 2466.]

Handschuhfärber u. -Wäscher

Müller, Ernst, Schillerstr. 2.

Handschuhmacher u. -Händler

(Siehe auch Säckler.)
Borst, Anton, Schmalzmarkt 2.
Dorn, Robert, Dominikanergasse 16 (Eing. Eichhornpl.).
Gensler, Andre, Kürschnerhof 13. 1158. [Ver.B. u. Postsch.N. 1133.]
Heene, Geschw., Inh.: Phil. Heene, Domstr. 19. 952. [Hyp. u. W.B.]
Lonnerstädter, M. (Groß- u. Kleinhandel), Marktpl. 30. 1209. [Dresd.B. und Postsch.Nr. 4188.]
Mayer, Adrian (Inh.: Anton u. Gg. Mayer), Eichhornstr. 6.
Müller, Ernst, Schillerstr. 2.
Ortner, F., Inh.: M. Dittmar, Kürschnerhof 17. 1412. [Dresd.B.]
Scheingraber, Gebr., Dominikanerplatz 7.
Scheller, J. Georg, Inh. Emil Scheller, Kürschnerhof 7.
Carl Schlier, Inh.: Fritz u. Hans Schlier, Schusterg. 4 u. Domstraße 21. 529. [Postscheck Nr. 5404.]
Seißer, M. Ph., Kaufhaus, Inh.: Joh. Mich. Phil. Seißer, Komm.-Rat, Ant. Seißer u. Dr. jur. E. Corves, Kürschnerhof 4 u. 6 u. Martinstr. ¼, ¼ u. 2a. 3135, 3136, 3137. [Deutsch.B., Reich.B. u. Postsch.Nr. 954.]

Babett Selig
Domstraße 50 (Sternplatz)
Spezialgeschäft für
Handschuhe
u. Strümpfe

Wild, Georg & Emil (Großhandlung), Marktpl. 15. 2352. [Spark. u. Postsch.Nr. 26998.]

Harmoniums.
(Siehe Pianofortefabrikanten u. -Händler.)

Haushaltungs- u. Küchen-einrichtungsgeschäfte

Konrad & Kiesel, Domerschulstraße 25.
Löw, Berta (Würzb. Kaufhaus), Inh. H. Feibusch, Auguſtinerstraße ½. Haus- und Küchengeräte in Porzellan, Steingut, Emaille, Alumin., Holz ꝛc. 102.

Hebammen

Amend, Anna, Weingartenstr. 39.
Brönner, Betti, Sterng. 8.
Gätzner, Elise, Franz-Ludwigstraße 10. 2679.
Grillenmeier, Marie, Maxstr. 9½.
Heidt, Regina, Sterng. 7.
Hub, Marie, Inn. Graben 47. 1759.
Isenhardt, Marie, Wredestr. 8. 1256.
Kastner, Sophie, Petristr. 6.
Killinger, Elise, Semmelstr. 17.
Lochner, Fanni, Bergmeistergasse 7.
Oberer, Babette, Gutenbergstr. 2.
Querberitz, Feliz., Herzogenstr. 13.
Ruland, Katharina, Grombühlstraße 16.
Seyfert, Frida, Steinheilstr. 8.

Hefenhändler

Bast-Preßhefefabrik, G. m. b. H (Niederlage), Katharineng. 10 425.
Full, Kilian, Pommerg. 8.
Mandtel, Gg. sen., Roseng. 15. [Not.B.]
Meyer, Luise, Büttnerstr. 22.
Oppmann, Adam, Reiserstr. 4.
Palmer, Michael, Büttnerstr. 48.
Schäfer, Sabine, Baderg. 1. (Stand auf d. Markt.)

Heiz-, Koch- u. Ventilations-einrichtungs-Fabriken

Kurz, F. Josef, Söhne, Jägerstraße 18. 64. [Hyp.u. W.B. u. Postsch.Nr. 28374.]
Kusterer, Fritz, Holztorg. 5.
Martin, Nik., Inhab.: Fritz N. Martin, Wohlfahrtg. 8. [Postsch.Nr. 11075.]
Meister, Josef, Wallg. 1. 1128. [Ver.B. u. Postsch. Nr. 8174.]
Metzner, J. N., Semmelstr. 42. 81. [Hyp.u.W.B., Spark. u. Postsch.Nr. 4881.]
Schuster, L. Chr., Ingenieur, Kapuzinerstr. 25. 2238.
Vogel, H., Peterstr. 8. 1543. [Hyp.u.W.B., Ver.B.]

Herdfabrikanten

Braun, Josef, Bronnbacherg. 11. 1549.
Glock, Josef, Semmelstr. 9. 1433.
Hartmann, Georg, Landwehrstraße 17.
Hübner, Hans, Traubeng. 14. 1803.
Jopp, Robert, Neubaustr. 50. Lager: Johanniterg. 8 R.
Issing, Valentin, Brücknerstraße 22.
Martin, Nikolaus, Inh.: Fritz N. Martin (eis. Herde, Oefen, Eisenw., Haushalt-, Bäckerei- u. Konditoreiartikel), Wohlfahrtg. 8. [Postsch.Nr. 11075.]
Meister, Josef, Ofen- u. Herdefabrikant, bayr. Hofl., Wallgasse 1. 1128. [Ver.B. u. Postsch.Nr. 8174.]
Metzler & Lippert (eiserne Herde u. Oefen), Sanderstr. 9. Lager: Sanderstr. 7. 422.
Roehm, Joh. Georg, Bronnbacherg. 21. 1540. [B.f.Haus.u.Grundb.]

Tonöfen, Kochherde
Spezialität:
transportable Oefen
B. Sauter
Ofen-u. Herdfabrik
Kartause I u. I½
nächst der Ludwigshalle
Fernruf 2746
[Bank für Haus- und Grundb., Postscheckk. 10742.]

Scheller, Jos. (eiserne Herde), Bergmeisterg. 6. 2950.
Schuster, L. Chr., Ingenieur, Kapuzinerstr. 25. 2238.
Stecher, Gg. (eiserne Herde), Ziegelaustr. 1 a.

Öfen und Herde
In Kachel, Eisen u. Emaille
VOGEL, H.
Erst. Spez.-Geschäft am Platze
Peterstr. 8 Fernruf 1543
[Hyp.u.W.B. u. Ver.B.]

Herren- u. Knabenkleider-Fabriken

Blumhof, Max, Wallgasse 32.
Greb, Kaspar, Annastr. 12a. 1708.
Krämer, Leopold, Domstr. 34. 2645. [N. Stern & Sohn u. Postsch.Nr. 25826.]
Lein & Steinberg, Inh.: Adelheid Lein u. Jul. Steinberg, Ludwigstr. 8. 2783.
Loder, Josef, (Kinderbekleidung), Semmelstr. 91.
Lutzky, Adolf, Gardistenstr. 1. 1941. [Ver.B. u. Postsch.Nr. 1641.]
Sachs, S., Inh.: Gustav, Benno u. Simon Sachs, Marcusstraße 9b. 1385. [Postscheck Nr. 3189.]

Herren- und Knabenbekleidungs-Geschäfte und Kleiderlager-Besitzer

Ackermann & Laub, Inhaber Siegmund Horn, Eichhornstraße 8. 519. [Dresd. B. u. Postsch.Nr. 3317.]
Albert, Peter, Eichhornstr. 10.
Bayer. Regenmäntel-Industrie „Elite", Faulenbergstr. 16. 1114.
Beer, Michael, Domstr. 14. 2305.

Ehresmann, Karl
Inh.: Christian Seel
Christl. Kaufhaus für bessere Herren- und Knabenkleidung
Wilhelmstr. 1 Ecke Eichhornstr.
Fernruf 1221

„Elite", Inh.: Rolf Schloß, Kaiserstr. 10. 1114. [Hyp.u.W.B. u. Postsch.Nr. 16760.]
Faber, Josef, Brücknerstr. 1. [Spark.]
Fuchs, Ludwig, Ludwigstr. 1½. [Postsch.Nr. 37137.]
Gensler, Andre, Kürschnerhof 13. 1158. [Ver.B. u. Postscheck Nr. 1133.]
Gräf, Carl, Inh.: Hans Gräf, Sterngasse 7. 808. [Hyp.u.W.B. u. Postsch.Nr. 11579.]
Gundersheim, A., Semmelstr. 1. 2877. [Postsch.Nr. 9102.]

Karl Gunkel
Crevennastraße 4a
Anfertigung eleganter Herren- und Damengarderobe
Musterlager hervorragender Neuheiten
Erstklassige Qualitäten : Prompte Bedienung :

A. Hamburger
Herren- und Knabenkleidung Maßschneiderei
Domstraße, Ecke Schusterg.
Fernruf 1406
[Ver.B. u. Postsch.Nr. 12941]

Harburger, Adolf, Augustinerstraße 15.
Heß, Daniel (feine Damen- u. Herrenschneiderei, Modeartikel), Juliusprom. 33. Wohnung: Kaiserpl. 1. 2794.
Klühspies, Franz, Gneisenaustraße 25.
Konfektionshaus Hirschen, G. m. b. H., Domstr. 56/58. 2869. [Dresd.B.]

Kreutzer, Wilh.
vorm. Dagobert David
Vornehme Schneiderei
Theaterstraße 8
474 Fernruf 474
[Deutsche B. u. Postsch. Nr. Nürnbg. 7580]

Langlotz, J. Andr., Spezialabt. für Loden- und Touristenbekleidung, Marktpl. 14. 521. [Darmst.B., Ver.B. u. Postsch. Nr. 3552.]
Mai, Karl (Berufskleidung), Neubaustr. 26.
Manger, W., Nachf., Inh.: Karl Batta (Militär u. Zivil), Zellerstr. 16.
Mitzlaff, Gebr., Inhab.: Emilie Mitzlaff, Theaterstr. 4. 994. [Ver.B.]
Nußbaum, S. & N., Domstr. 68½. 1528. [Dresd.B. u. Postsch.Nr. 16802.]
Philipp, Hermann (Sportbekleidung), Landwehrstr. 1. 1849.
Putz, Johann, Bibrastr. 2½. 1490. [Postsch.Nr. 30351.]
Schmiedel, G. u. J., Bibrastr. 3. 2658. [Postsch.Nr. 30279.]
Seitz, Hans, Herzogenstraße 4. 2159. [Postsch.Nr. 5999.]
Seufert, Bernh., Domerschulstraße 1. 1326. [Postsch. Nr. 15712.]

Fritz Severin
Sanderstr. 2, Ecke Johanniterpl.
Fernruf 565
[Sparkasse und Postscheck-Nr. 13797]
Gute Herren- und Knabenkonfektion, feine Maßanfertigung, Stoffe und Futter
im Ausschnitt. Reiche Auswahl. Billige Preise. Sorgfältige Bedienung

Steinam & Co., Inh.: Adolf Steinam, Martinstr. 11 (Eichhornstr.). 154. [Dresd.B., Spark. u. Postsch.Nr. 1347.]

Gebr. Wilhelm
Inh. Hans Wilhelm
Schönbornstraße 5
Fernruf 1614

M. Zöltsch Nachf.
Inh.: Hans Herr
Feine Herrenschneiderei
Theaterstraße 13
:: Fernruf 283 ::
[Vereins-Bank und Postsch.Nr. 2121]

Herrenwäsche- und Herrenmode-Geschäfte

Autsch, J. B., Inh. J. Tauberschmitt, Schmalzmarkt 8. 1774. [Spark. u. Postscheck Nr. 23615.]
Becker, H. & F. (Herm. Dietz Nachf.), Theaterstr. 4. [Ver.B.]

Anton Borst
Herrenbedarfsartikel
Kurz-, Weiß- und Wollwarengeschäft
Schmalzmarkt 2P Ecke Schusterg.

Dehner, Joh., Inh.: Ph. Emmerling, Domstr. 70. 599. [Spark.]
Deneberger, Marie, Domstr. 17. 2897.
Detzloch, Ad. Jos., Inh.: Martin Schäfer, Theaterstr. 13.
Dorn, Robert, Dominikanerg. 16 (Ecke Eichhornplatz.)

A. Friedrich Nachf.
Inh.: Hella Jankowsky und Ludwig Schirl
Martinstr. 15. Fernruf 2282

Gensler, Andre, Kürschnerhof 13. 1158. [Ver.B. u. Postscheck-Nr. 1133.]

E. Graf
Semmelstraße 68
Fernruf 2480
[Deutsche Bank u. Postsch.Nr. 36375]

Günther, Gg. Willy, Semmelstraße 26. 3030. [Not.B. u. Postsch.Nr. 18415.]
Heene, Geschw., Inh. Philipp Heene, Domstr. 19. 952. [Hyp.u.W.B.]
Himmelseher, E., Nachf., Inh. A. Rüger, Brücknerstr. 10. 2127. [Ver.B., Hyp.u. W.B. u. Postsch.Nr. 24421.]
Klug, W., Plattnerstraße 17. 1389. [Postsch.Nr. 11883.]
Loeb, M. C., Inh.: Elsa Fränkel, Kaiserstr. 3. 1935.
Löser & Cie., G. m. b. H., Domstraße 25 u. Brücknerstr. 7. [Dresd.B. u. Postsch.Nr. 7384.]
Lonnerstädter, M., Groß- u. Kleinhandel, Marktplatz 30. 1902. [Dresd.B. Fil. Würzburg u. Postsch.Nr. 4188.]
Ortner, F., Inh.: M. Dittmar, Kürschnerhof 17. 1412. [Dresd.B.]
Röll, M., Inh.: F. Sickenberger, Sanderstr. 11. [Ver.B.]
Rottenhäuser, K., Dominikanerplatz 8 (Echterhaus). [Gen.B.]
Scheingraber, Gebr., Dominikanerpl. 7.
Scheller, J. Georg, Inh.: Emil Scheller, Kürschnerhof 7.
Schenk, Th., Kaufh., Marktpl. 6/8 u. Langg. 6. 2757. [Reich.B. u. Postsch.Nr. 5265.]

Carl Schlier
Inh.: Fritz u. Hans Schlier
Schusterg. 4 u. Domstr. 21
Fernruf 529
[Postsch.Nr. 5404]

Seißer, M. Ph., Kaufhaus, Inh.: Joh. Mich. Ph. Seißer, Kommerzienrat, Ant. Seißer u. Dr. jur. E. Corves, Kürschnerhof 4 und 6 und Martinstraße ½, ½ u. 2a. 3135, 3136, 3137. [Deutsch.B., Reich.B. u. Postsch.Nr. 954.]
Stahl, Karl, Brücknerstr. 2½.
Völk, Gg, Fränk. Modewarenh., Marktpl. 32/34. 25.
Wirth, Gebr., Inh. Albert Wirth, Theaterstr. 2. 53. [Postsch.Nr. 29464.]

Inkasso-Geschäfte

Götze, Walter (Verein Creditreform), Juliuspromenade 64 (Echterhaus). 578. [Hyp.u.W.B. u. Postsch.Nr. 3386.]

Installateure für Gasbeleuchtungs- und Wasserleitungs-Anlagen

Albert Bachmann

Inh. JOSEF BACHMANN
Reibeltgasse 12 u. 12a
Fernruf 1188 Gegr. 1875
Werkstätten für Blechbearbeitung und Installation

Birnthaler, Franz, Eichhornstraße 2a.
Boha, J., Franz-Ludwigstr. 18. 693.
Braun, Heinr., Karmelitenstr.36. 1139.

Baier, Hans

Heinestrasse 9
Fernspr. 2945
Ausführung sämtlicher Installationen für Gas und Wasser
◇◇◇ Bauspenglerei ◇◇◇
(S. Inserat.)

C. Berberich jr.

Inh.: **J. Lang**
10 Franziskanergasse 10
Fernruf 2287
Ausführung sämtl. Installationen für Gas und Wasser
— Bauspenglerei —

Val. Blank & Sohn

Inh.: Franz Blank
Wallgasse 3
1394
[Ver.B.u. Postsch. Nr. 9188]

Eydam, W.

Inh.: **Rudolf Buchner**
Innerer Graben 59
Laden: Theaterstr. 2
470
(Siehe Inserat, Vorsatz)

Ehrlinger, Hans, Zellerstr. 21.
Fleischmann, Konrad, Obere Johanniterg. 13.
Fuß, Georg, Hofstallstr. 6—8.
Götzner, Karl, Maingäßchen 8. 2913.

Josef Goldner

Bauspenglerei u. Installation
Sanderstr.33 (Eing.Rotlöwengasse)
Fernruf 1285 Fernruf 1285

Gruber, Gg., i. Fa. Wilh. Fritz Nachf., Büttnerstraße 38. Laden: Ritterg. 1. 194. [Spark. u. Postsch.Nr. 5675.]
Hamburger, Georg, Grabeng. 3.
Hippler, Stephan, Kartause 7/9.
Hofmann, Martin, Domstr. 16. 2293.
Hofmann, Fritz, Steinheilstr. 44.
Karg, Hans, Bronnbacherg. 14. Laden: Dettelbachergasse 1. [Postsch.Nr. 29869.]
Kaupert, Andreas, Gerberstr. 7.

Adam Krebs

Installation u. Bauspenglerei

Wagnerplatz 3
: Fernruf 2073 :

Kurz, Josef F., Söhne, Jägerstraße 18. 64. [Hyp. u. W.B. u. Postsch.Nr. 28374.]
Kusterer, Fritz, Kärnerg. 28.

Jos. Lorenzer

Pleicherpfarrgasse 2
:: Fernruf 1187 ::
[Ver.Bank und Postsch.Nr. 6711]
Ausführung sämtlicher Installationen für Gas und Wasser sowie von Warmwasserbereitungs-Anlagen : aller Art : Bauspenglerei

Männling, Mich., Nachf., Inh.: Konr. Schickaneder, Büttnerstraße 25. 134. [B. f. Haus- u. Grundb., Spark. u. Postsch.Nr. 5496.]

Frz. Mayer Nachf.

Inh. Hans Gunkel
Eichhornstr. 6 · Fernruf 3044
Ausführung von sämtl. Installationen für Gas und Wasser Spenglerei

Jos. Mayer Nachf.

Inh. Jos. Häussler
Spiegelstr. 3
Spenglerei, Gas- und Wasser-Installation

Meister, Max, Amalienstr. 6. 2137. [Spark.]
Metzner, F. N., Semmelstr. 42. 81. [Hyp.u.W.B., Spark. u. Postsch.Nr. 4881.]
Moritz, Erhard, Virchowstr. 1.
Moritz, Gg., Heidingsfelderstr. 9.
Moritz, B., Randersackererstr. 10.
Petres, Ludwig, Pleicherkirchplatz 9. 1692.

Josef Rehm

: Ursulinergasse 3 :
Fernruf 1223
Installation von Gas-Bade-, Klosett- und Wasch-Einrichtungen Warmwasserbereitungs-Anlagen Zentralheizungen Wasserversorgungs- und Kanalisations-Anlagen
[Darmst. u. Nat.B., Postsch. Nürnberg Nr. 28598.]

Reitzenstein, S., Karmelitenstr. 29. 2327.
Sauer, Gustav, Brücknerstr. 22.
Scherer, Joh. Karl, Heinestr. 16.
Schott, Georg B., Franziskanergasse 1. Laden: Neubaustraße 32. (Ecke Peterstraße.) 193. [Ver.B. und Postsch.Nr. 4548.]
Schuster, L. Chr., Ingenieur, Kapuzinerstr. 24. 2238.
Seubert, Alfred, Zellerstr. 13. 2263. [Spark.]
Städt. Betriebsamt, Bahnhofstraße 16. 3152, 3153, 3154, 3155. [Staat.B., Hyp. u.W.B., Spark. u. Postsch. Nr. 8744.]

Steinruck, M.

Zellerstr. 18P Fernruf 1565
Werkstätte: Alte Kaserngasse 30
Ausführung sämtlicher Installationen für Gas und Wasser
Bauspenglerei

Stöcker, Gg. Ing., Bronnbachergasse 22. 225. [Deutsch.B. u. Postsch.Nr. 12018].
Urlaub, Konrad, Gneisenaustr. 7.

Simon Volk

Spenglerei und Installation
Zwinger 18 Fernruf 2731
[Sparkasse und Postsch.Nr. 31016]

Wall, Josef, Hörleing. 3 und Schildhof 4. 186.
Wirth, Mich., Bronnbacherg. 1.

Gebr. Wöhrer

Wolframstraße 5
Ausführung sämtlicher Gas-, Wasser-, Warmwasser - Anlagen Bäder u. Klosetts

Wöhrer, Jakob, Fabrikstr. 38 1328.

Friedr. Zehelein

Inh.: Valentin Zehelein
Bauspenglerei und Installationsgeschäft
Maxstraße, Ingolstadter Hof
Fernruf 1719
Ausstellungsraum:
Domerpfarrgasse 8
[Ver.B.]

Instrumentenmacher und -Händler

a) Medizinische.

Apel, Ernst (Zahnärztl. Apparat.), Weingartenstr. 12.
Deppisch, Martin, Hindenburgstraße 38.
Orthopädische Versorgungsstelle Würzburg, Wörthstr. 23 P (Geb. 9c). 3140 u. 3141.
Haas, Andr., Domerschulstr. 11. 1973. [Spark.]
Knorr, Kasimir, Pleicherkirchplatz 3½. 1607.
Laugwitz, Bernhard, Juliuspromenade 64 (Echterhaus).

Louis Saupe

Werkstätten für Chirurgie
:: Orthopädie-Mechanik ::
Lager in chir. Instrumenten
:: Krankenpflegeartikel ::
Eichhornstr. 24
Fernruf 2622

Schenk, Georg, Grombühlstr. 19.

Gust. Stoeber

Inhaber: Carl Stoeber
Univ.-Instrumentenmacher
Schönbornstr. 7 Fernruf 734
Fabrik u. Lager chirurgischer Instrumente
Größtes ältestes Fachgeschäft am Platze. Gegr. 1865
Kompl. Ärzte- u. Krankenhauseinricht.

Strätz, Johann

Plattnerstrasse 13
1788
Fabrikation von chirurgischen Instrumenten und Bandagen
[Ver.B. u. Postsch. Nr. 6502]

b) Musikalische.

Baumann, Paul, Augustinerstraße 14.
Behr, Käthchen, Ursulinerg. 13. [Postsch.Nr. 26675.]
Fischer, Therese, Mainbrücke 4.
Gutbrod, Peter, Reuerg. 20.
Keller, Ph., Geigenbaumeister, Domerschulstr. ½. 2055. [Postsch.Nr. 26736.]
Kriner, Josef, Geigenbaumeister, Rotlöweng. 1½.
Leistner, Adolf, Nikolausstr. 12.
Martin, Josef, Inhab.: Gustav Martin, Plattnerstr. 12.

Mohrmann, Ludwig, Schönleinstr. 9.
Niedt, Karl, Geigenbaumstr., Domerschulstr. 1. ☎ 981. [Postsch.Nr. 12188.]
Roth, Alb., Münzstr. 7. [Postsch. Nr. 27178.]
Schneider, Leonhard, Büttnerstraße 16.
Solf, Josef (Reparat. v. Musikwerken), Neubaustr. 26.
Uttendörfer, Anton, Glockeng. 1.
Wittstadt, Engelbert, Kaiserstraße 18. ☎ 2196.

Intarsienfabrikation

Weiß, Maximilian, Sophienstraße 17.

Journallesezirkel.
(Siehe Zeitschriftenlesezirkel.)

Juweliere, Gold- u. Silberarbeiter u. -Händler

Amberg, Josef (Goldschmied), Domerschulstr. 3.
Beßler, Karl (Silberarbeiter), Eichhornstr. 28. [Postsch.Nr. 6416.]
Blattner, Anton, Spiegelstr. 9.
Bühler, Karl, Marktplatz 18.
Burgard, Friedr., Semmelstr. 22.
Ebert, Karl Willi, Münzstr. 10½.
Fink, Karl, Eichhornstr. 23.
Fleckenstein, H. (Uhren u. Goldwaren), Domstr. 68½.
Guttenhöfer, A., Domstr. 27/29. ☎ 123. [Spark. u. Postsch. Nr. 744.]
Haberkorn, Karl, Weingartenstraße 25.
Hassauer, Emil (Uhren- u. Goldwarenhdlg.), Domstr. 2.
Jacob, Christ., Kürschnerhof 7. ☎ 2955.
Klumpp, Xaver, Marktpl. 7.
Kohn, Georg, Brücknerstr. 3. ☎ 1791 und Markt 2. ☎ 1776.
Kraus, Friedr., Korng. 6.
Kunert, Gg. (Uhren u. Goldwaren), Kürschnerhof 21. ☎ 1769.
May, Theobald (Gold- und Silberwaren), Semmelstr. 30.
Michels, Christ. (Uhren, Goldwaren), Herzogenstr. 2.
Mohr, Heinrich Nachf., Inh. Joh. Zoll, (Uhren u. Goldwaren), Eichhornstr. 10.
Oesterreicher, M. A. (Uhren und Goldwaren), Plattnerstr. 17. [Postsch.Nr. 38326.]
Pietz, Otto (Reparaturen), Franz-Ludwigstr. 10. [Hyp. u. W.B.]
Pritsch, Hermann, Marktpl. 7.
Reichart, Otto, Inh.: Georg Müller (Uhren-, Gold- und Silberwarenhdlg.), Domstr. 36. ☎ 1533. [Darmst.B. u. Postsch.Nr. 20543.]
Schleicher, Carl, Inh.: Eugen Schleicher, Kürschnerhof 11. ☎ 1494. [Ver.B. u. Postscheck Nr. 34020.]
Schramm, Georg, Plattnerstraße 3. ☎ 1694. [Hyp. u. W.B.]
Schwarz, Friedrich, Kürschnerhof 15. [Ver.B. u. Postsch. Nr. 7532.]
Silberthau, M., Inh.: Friederike Silberthau u. Henry Löwenthal (Uhren, Juwelen, Gold- u. Silberwaren), Schönbornstr. 1. ☎ 346. [Darmst.B.]
Solf, Josef, Neubaustr. 26.
Weiglein, Emil, Inh. Jos. Foerg (Juwelen, Gold- u. Silberw.), Theaterstr. 4. ☎ 2194.

Käse- und Butterhändler

Baumblatt, Felix (Großhandlg.), Hahnenhof 2. ☎ 2234.
Bestle, Eugen (Großhandlung), Gerberstr. 14. ☎ 1124. [Hyp. u. W.B. u. Postsch. Nr. 22227.]
Bienert, Anton, Karmelitenstr. 51. ☎ 2095.
Bienert, Gg., Brücknerstr. 8. ☎ 1282.
Böckle & Tietge, Pleicherkirchgasse 10. ☎ 18.
Ditterich, Michael, Pleichertorstraße 18.
Ehrbar, Eduard, Alleestr. 9.
Englberger, Franz X., Neumannstr. 11. ☎ 2148.
Fersch, Ant., Zellerstr. 6.
Gärtner, Lisette, Bronnbacherg. 8.
Gerschütz, Martin, Gutenbergstraße 1.

Georg Götz jr.
Grosshandlung
Inh.: **Max Enderle**
Hindenburgstrasse 22
Kleinverkauf:
Münzstrasse 9
☎ 135
[Ver.B. u. Postsch.Nr. 2122]

Hugo Gressert
Sanderstraße 4 Fernruf 1783
Groß- und Kleinhandel
[Ver.B. u. Postsch. Nürnbg. 4305]

Heeg, K., Domstr. 11. ☎ 1589. [Postsch.Nr. 26374.]
Hege & Steinbrückner, Augustinerstraße 3. ☎ 372.
Koffler, Gg. & Karl Spindel (Eier-, Butter- u. Fettwarengroßhdlg.), Langg. 8. ☎ 394. [Dresd.B. u. Postsch.Nr. 4776.]
Mark, Käthchen, Ob. Johanniterg. 7.
Milch-Zentrale, G. m. b. H., Riemenschneiderstr. 4. ☎ 2817.

Viktor Nussbaumer
Inh. Hans Nussbaumer
Martinstr. 2 Fernruf 831 u. 833
Käse- und Butter-
Gross- und Kleinhandlung
[Reich.B., Dresd.B., Hyp. u. W.B. u. Postsch.Nr. 3395]

Oehrlein, Andreas, Heinestr. 24.
Oettinger, Paul, Pleicherkirchplatz 17. ☎ 2660.
Pfriem, Seb. (Großhandlung), Domerschulstr. 11. ☎ 2470. [Dresd.B.]
Pfriem, S. Nachf., Inh. A. Bott, Pleichertorstr. 14. Zweiggesch.: Sanderstr. 29. ☎ 865.
Röder, Emil, Neubaustr. 44. ☎ 2526.
Rößer, Georg, Schottenanger 9. (Stand am Markt.)
Roßmann, Jul., Zellerstr. 4.
Schäffer, Friedr. (Buttergroßhandlung), Pommerg. 2. ☎ 2638.
Schmidt, Friedr., Weingartenstraße 24. ☎ 2616.
Schmidt, Julius, Feinkost, Domerpfarrg. 3. ☎ 9.
Schmitt, Apoll., Wagnerstr. 14. ☎ 2059.
Schwarz, Joh. Gg., Marktpl. 5 (Eing. Marktg.).
Seidenspinner, J. E., Ulmergasse 4.
Sennefelder, Marg., Bibrastr. 23.
Seubert, Georg, Neumannstr. 9.
Spatz, Benno (Buttergroßhdl.), Pommerg. 2. ☎ 2638. [Darmst.B., Spark. u. Postsch. Nr. 984.]
Vogt, Adalbert (Großhandlung), Sanderstr. 9. ☎ 2905. [B. f. Haus- u. Grundb. u. Postsch.Nr. 27051.]
Wörle, Jakob, Traubeng. 11.

Kaffeebrennereien.
(Siehe Dampf- und Luft-Kaffeebrennereien.)

Kaffeehausbesitzer und Kaffee-Wirte

(Siehe auch Wirtschaften.)

Alhambra, Café, Franziskanerplatz 5½. ☎ 2716.
Alt, Josef (Hotel National), Kaiserstr. 33. ☎ 4. [Deutsch. B. u. Postsch.Nr. 19014.]
Appelmann, Hans (Harmonie), Hofstr. 3.
Bachmann, Martin (Konditorei), Hofstr. 11. ☎ 330.
Behringer, Josef („Göbelslehn"), Riemenschneiderstr. 4. ☎ 822.
Benninger, Hrch., Oberthürstr. 2. ☎ 1266.
Brandstetter, Karl (Bäckerei), Marktg. 3. ☎ 2619. [Spark.]
Dauch, Konrad (m. Konditorei), Dominikanerpl. 1. ☎ 1062.
Dietmann, Rud., Nachf., Inh. Hans Mallia (Konditorei u. Café), Plattnerstr. 14. ☎ 1079.
Grötsch, Andreas (m. Konditorei), Juliuspromen. 4. ☎ 1839.
Gütter, Wilh., Inn. Graben 5 u. Juliusprom. 8.
Haupeltshofer, Hermann (Konditorei), Augustinerstr. 4. ☎ 1605.
Hemmrich, Anna (m. Konditor.), Frühlingstr. 7½.
Hirth, Adam (Bäckerei u. Konditorei), Neubaustr. 36. ☎ 453. [Hyp. u. W.B.]
Hörndlein, Gunda („Brückenbäck"), Mainbrücke 7/9. ☎ 1847.
Hofmann, Simon, Domstr. 6. ☎ 2367.
Huber, Friedrich (m. Konditorei), Sanderstr. 10. ☎ 1599.
Huttenscher Garten, Besitzer: Karl Wolz, Virchowstr. 2. ☎ 170.
Kahlbaumstube, Café, Marktplatz 1. ☎ 498.
Kieß, Ernst, Nachf., Inh. Karl Maier, Kaiserstr. 6. ☎ 1538.
Klug, Gosbert, Peterstr. 14. ☎ 2181. [Ver.B.]
Köhler, Valentin, Bahnhofwirtschaft, Bahnhofpl. 2.
König, Georg (m. Konditorei), Sterng. 1. ☎ 2285.
Kunkel, Georg (mit Konditorei) Augustinerstr. 22. ☎ 1746.
Landauer, August („Hirschen"), Domstr. 8. ☎ 2010.
Ludwig, Mathilde, Weißenburgstraße 9.
Lutz, Otto („Germania"), Rottendorferstr. 15.
Mayer, Sebast., Weißenburgerstraße 11. ☎ 2060.
Michel, Florian, Marktpl. 11. ☎ 155.
„Odeon-Café", Bes.: Otto Höhn u. Karl Drexler jr., Augustinerstraße 18. ☎ 544.

Platz'scher Garten
Hindenburgstr. 2
2888 Fernruf 2888
Besitzer: F. Wallrapp

Pogats, M. („Residenz-Casino"), Domstr. 16. ☎ 2910.
Rieser, Fritz („Z. Waldhaus"), Steinbachtal 10. ☎ 5020.
Ruß, Hans (Theater-Café), Theaterstr. 18. ☎ 204.
Schäfer, Hugo (Sander-Café), Sanderstr. 6. ☎ 2691.
Schäfer, Max jr. (m. Kondit.), Juliusprom. 29/31 ☎ 2712.
Scharnberger, J. („Z. Katharinenbäck"), Bronnbacherg. 20. ☎ 2883.
Schmitt, Chr., Konditorei u. Café, Herrnstr. 10. ☎ 993.
Schmitt, Joh. Jos. (Main-Café), Büttnerstr. 60. ☎ 2504.
Schraud, Georg, Mergentheimerstraße 12. ☎ 2275.
Schumacher, Gustav (Markt-Café), Marktpl. 10. ☎ 2109.
Schwinn, Georg (Konditorei), Kaiserstr. 31. ☎ 1290.
Spörl, Fritz (m. Konditorei), Grombühlstr. 15.
Stock, A., Schmalzmarkt 10. ☎ 430.
Stöhr, August, G. Zeißners Nachf., Theaterstr. 5.
Volk, Hermann (Königs-Café), Theaterstr. 1 u. 3. ☎ 139.
Waas, Gretel (Café Wien), Kaiserstr. 8.
Wöltel, K., Theaterstr. 8. ☎ 275.
Zentral-Hotel, Wintergarten u. Café, Eichhornstr. 21. ☎ 3020 u. 3021.

Kaminbauer

Grümpel, Andreas, Grombühlstraße 23.
Seyfried, Johannes, Steinheilstraße 27.

Kaminkehrer

Geier, Frz. Xaver, Elefanteng. 10 für den VI. Kehrbezirk.
Lippert, Marie, Witwe, Wölffelstraße 8. Geschäftsführ.: Joh. Brunn (Mitteilungen an Bayer, Inn. Graben 25), für den I. Kehrbezirk.
Luther, Ant., Hindenburgstr. 30, für den V. Kehrbezirk.
Bayer, Gg., Inn. Graben 25, für den VII. Kehrbezirk.

Spies, Philipp, Semmelstr. 60, für den III. Kehrbezirk.
Epple, Joh., Kapuzinerstr. 23, für den VIII. Kehrbezirk.
Weißenbach, Lisette, We., Frankfurterstr. 11, Geschäftsführer: Eschenbach, Alois, Frankfurterstraße 92 c für d. II. Kehrbezirk.
Heckel, Konrad, Franz-Ludwigstraße 9, für den IV. Kehrbezirk.

Kammerjäger

Hornung, Friedr., Domerschulstraße 5.
Joedecke, Wilhelm, Ingenieur, Innerer Graben 10.

Kammacher

Holländer, Gg., Nachf., Inh.: Christ. Staudt, Schusterg. 7. Laden: Schusterg. 5.

Karosserien

Theodor Bender
Karosseriebau
Gneisenaustr. 4 Fernr. 2440
Neuanfertigung moderner Karosserien: Reparaturen jeder Art, sowie feinste Lackierungen

Geyer & Co., Wagen- u. Karosseriefabrik, G. m. b. H., Frankfurterstr. 26. ⊂⊃ 535.

Kartonnagenfabrik

Lichtlein, Josef, Oberthürg. 1. [Postsch.-Nr. 9009.]

Fränkische Papierhandels-Gesellschaft m. b. H.
Henninger, Pflier & Co.
Grombühlstraße 3
Fernruf 2553
Telegr.-Adr.. Papierhandel
Abteilung: **Kartonnagen**
Herstellung von
Versand - Kartonnagen
Faltschachteln
Massenpackungen

Martin Spiegel
Kartonnagenfabrik
Reuererg. 10 Fernruf 1109
Anfertigung von
Kartonnagen
für Handel, Gewerbe und Industrie
[Postsch.-Nr. 16444]
(Siehe Inserat)

Kassenschrankfabrikanten

Rupprecht, Georg, Baderg. 13. ⊂⊃ 2071. [Postsch.-Nr. 7498.]
Scheller, Josef, Bergmeisterg. 6. ⊂⊃ 2950.

Sirch, P. & Sohn
Inh. Georg Friedrich Emmerich
Geldschrank- und Waagen-Fabrik
Semmelstr. 27 u. 29
Fernruf 365 [Postsch.-Nr. 7319]

Kautschukstempelfabrik

Hohe, Fritz, Plattnerstr. 1. [Hyp.u.W.B., Spark.u.Postsch. Nr. 25865.]

Kegelbahnen

„Falstaff", Semmelstr. 46.
„Franziskaner", Domerschulstraße 8. ⊂⊃ 63. [Ver.B. u. Postsch.-Nr. 13125.]
„Germania", Dominikanerg. 3.
Hammelbacher, Karl, Alte Kasernstraße 4.
„Luisengarten", Rennweger-glacisstr. 1. ⊂⊃ 2242.
Pfriem, Kasp. („St. Marcus"), Marcusstr. 10. ⊂⊃ 1416.
„Schulersgarten", Alleestr. 12.
„Sonne", Bahnhofstraße 7. ⊂⊃ 386.
„Zink-Hofmann" (Doppelkegelbahn), Martinstr. 21.
„3. Raupenhelm", Virchowstraße 11.

Kellerei-Maschinen und Bedarfsartikel

Deppisch, Josef, Hindenburgstraße 38.

Emil Dornauer
Goethestr. 7/9 Fernr. 2873
Kellereimaschinen u. Bedarfsartikel für die Getränke-Industrie

Hellmann, Bruno (Agentur), Kaiserstr. 27. ⊂⊃ 626. [Staat.B. und Postsch.-Nr. 17706.]
Komp, M. F., Inh. Josef Komp, Reisgrubeng. 6. ⊂⊃ 1140.
Lahr, Siegfried, Keesburgstr. 5. ⊂⊃ 712.
Oppenheimer, M., Wilhelmstraße 3. ⊂⊃ 1360. [Ver.B., Spark. u. Postsch.-Nr. 8529.]
Schild, D. (Agentur), Eichhornstr. 13½. ⊂⊃ 80.



[Staatsbank, Dresdner Bank und Postsch.-Nr. 21373]
Steinstraße 4

Max Steinhäuser & Co.
Strohhülsenfabrik
Schweinfurterstraße 9
Fernruf 1831
Fabrikation von Strohhülsen für die gesamte Getränke-Industrie
[Dresd.B., Frankenbank A.G. u. Postsch. Nr. 22632]

Kesselschmiede

F. Josef Kurz Söhne
Inhaber:
Joh. N. Kurz & Fritz Kurz We.
Jägerstr. 18 Fernspr. 64
[Hyp.u.W.B.u.Postsch. Nürnberg Nr. 28374]

Kindermilch-Anstalten

Gressert, Hugo, Sanderstr. 4. ⊂⊃ 1783. [Ver.B.]
Milch-Zentrale, G. m. b. H., Riemenschneiderstr. 4. ⊂⊃ 2817.

Kinderwagenfabrikation und -Handlungen

Balling, Wilhelm, Burkarderstraße 22.
Fuß, Ed., Marktplatz 20.

Fritz Hasenknopf
Eichhornstrasse-Passage
Fernruf 2393
Erstklassige Fabrikate Billige Preise

Klüglein, Mich., Dreikronenstr. 15. ⊂⊃ 2664. [Spark. u. Postsch.-Nr. 27982.]

Michael Krines
Dominikanergasse 14
Kinderwagen
Klappwagen
Korbmöbel
Korbwaren
aller Art

Kuhn, Joh., Karmelitenstr. 15.
Meyer, Friedrich, Augustinerstraße ½.
Storg, Max Josef, Inh.: Therese Storg, Juliusprom. 64 (Echterhaus). ⊂⊃ 1990. [Hyp.u.W.B. u. Postsch.-Nr. 34006.]

Kirchengeräte-Handlungen

Amberg, Josef, Domerschulstr. 3.
Beßler, Max, Inh. Karl Beßler, Eichhornstr. 28. [Postsch.-Nr. 6416.)
Borst, A., Nachf., Inhaber: Eduard Demmel, Marktg. 9. [Spark.]
Mainhart, M., Inh.: Karl Mainhart, Kaiserstr. 24.

Kistenfabriken

Hellmann, Bruno, Frankfurterstraße 94. ⊂⊃ 626. [J. Hermann, Staat.B. u. Postscheck-Nr. 17706.]
Henninger & Gebr. Hering, Rennwegerglacisstr. 4 u. 5. ⊂⊃ 140 u. 1907.
Schmitt, Oskar, Schießhausstraße 19. ⊂⊃ 2237.
Schramm, Franz (Zigarrenkisten), Wagnerstr. 3.

Max Steinhäuser & Co.
Strohhülsenfabrik
Schweinfurterstraße 9
Fernruf 1831
Großhandel in
Weinkisten und Weinflaschen
[Dresd.B., Frankenbank A.G. u. Postsch.-Nr. 22632]

Wagner, J. R. (Generalvertretung), Rotkreuzstr. 11. ⊂⊃ 2798. [Deutsch.B., Ver.B. u. Postsch.-Nr. 3759.]

Klavierstimmer

Hofmann, Erwin, Bronnbachergasse 17.
Ottenweller, Hans, Hindenburgstraße 40.

Fritz Reißweber
Klavierstimmer u. Techniker
Reparaturwerkstätte u. Pianomagazin
Domerschulg. ½ ⊂⊃ 2055
Als selbständiger Stimmer der einzige Fachmann am Platze

Reißweber, Joh., Leistenstr. 16.

Kleiderhändler u. Trödler

Bauer, Heinrich, Karmelitenstraße 34.
Bernard, And., Bronnbacherg. 1 (Karmelitenstr.).
Fischer, Karl, Büttnerstr. 2.
Fittler, Heinr., Zellerstr. 39.
Gärtner, Joh., Karmelitenstr. 19.
Kirchner, Christian, Karmelitenstraße 30.
Maier, Mina, Büttnerstr. 13.
May, Theob., Semmelstr. 40.
Mehling, Anton, Büttnerstr. 1.
Mennig, Joh., Büttnerstr. 2.
Nüchtern, H., Karmelitenstr. 31.
Pretscher, Frz., Heidingsfelderstraße 47.
Säger, Andreas, Karmelitenstraße 25.
Schmitt, Selma, Dettelbacherg. 1.
Schrott, Magd., Büttnerstr. 13.
Schunder, Joh., Franziskanergasse 12.
Sohn, Bab., Wohlfahrtg. 11.
Wackenreuter, Josef, Augustinerstr. ½. (Eing. Wohlfahrtsgasse).
Wilhelm, Michael, Glockeng. 2.

Kleiderlager.
(Siehe Herren-Bekleidungs-Geschäfte.)

Kleider-Verleih-Geschäft

Gräf, C., Inh.: Hans Gräf (Gehrock- u. Frackanzüge), Sterng. 7. ☎ 808.

Kleinkunstbühne

Central-Café (C-C), Inh. J. Strauß, Eichhornstr. 21. ☎ 3020 u. 3021.

Klischee-Anstalt

Bonitas-Bauer
Inh.: Adolf Drössler
Kapuzinerstr. 17 Fernruf 1489
KLISCHEE-ANSTALT
BUCHDRUCKEREI
Anfertigung von
Strich- und Autotypie-Klischees

Kneippsche (Pfarrer) Heilmittel-Spezialitätenfabrik

Oberhaeußer & Landauer, Kneipp-Haus-Zentrale, Inh.: Herm. Oberhaeußer, Apotheker. Prokura: Leonhard Oberhaeußer und Gisela Leußer, Ludwigstr. 7. ☎ 348. [Ver.B. u. Postsch. Nr. 1643.]

Knochenhändler.
(Siehe Lumpen- und Knochenhändler.)

Koffer- u. Taschenfabriken

(Siehe auch „Sattler").

Berner & Steinmetz, Kaiserstraße 24. ☎ 2751. [Deutsch. B. u. Postsch. Nr. 13717.]
Böhm, Joh., Semmelstr. 41.
Bäthbrückner, A., Fabrikstr. 84.
Bolpert, Mich. (vorm. Richter & Dill), Theaterstr. 5. ☎ 173. [Ver.B. u. Postsch. Nr. 31751.]

Kohlenanzünderfabriken.
(Siehe Feueranzünderfabriken.)

Kohlenhändler.
(Siehe Holz- u. Kohlenhändler.)

Kohlensäurelager

Bayerische Stickstoff-Kohlensäure-Werke, G. m. b. H., Kitzingen a. M. Lager: Würzb. Transportgesellschaft H. Hausmann & Co. ☎ 786.
Burger, Eugen, G. m. b. H., Grombühlstr. 44. ☎ 129. [Staat. B. u. Postsch. Nr. 26340.]
Wolf, Chr., Domerschulstr. 9. ☎ 2762. [Hyp. u. W.B. u. Postsch. Nr. 19660.]

Kolonialwaren-Großhandlungen

Behringer, Heinrich, Wohlfahrtg. 4. ☎ 2004.
Bingel, Karl, Ständerbühlstr. 9.
Bögner, Hans, Weißenburgstraße 7. Lager: Nikolausstr. 2. ☎ 2303 u. 2304.
Edeka, e. G. m. b. H., Franziskanerg. 14. ☎ 641.
Erker, Peter Josef, Inhaber: Franz u. Max Rigel, Semmelstr. 33 u. 35. ☎ 92. [Ver.B. u. Postsch. Nr. 3510.]
Fränkische Handelsgesellschaft f. landw. Erzeugnisse m. b. H., Schönbornstr. 8. ☎ 320. [Ver.B. u. Postsch. Nr. 32607.]
Gehlert, E., & Co., Leistenstraße 11. [Hyp. u. W.B. u. Postsch. Nr. 24443.]

Johann Gehrig
Brücknerstr. 2
: Fernruf 321 :
[Postsch. Nürnberg Nr. 18464]
Kolonialwaren- ✣✣✣ ✣✣✣✣ Großhandlung

Hartmann & Brändler, Fabrikstraße 13. ☎ 362. [Postscheck Nr. 2723.]
Herbst, G. C., Kapuzinerstr. 8. ☎ 482. [B. f. Grundb., Handel u. Gew., Reich.B. u. Postsch. Nr. 1477.]
Heß, Karl, Karmelitenstr. 26. ☎ 338. [Staat.B. und Postsch. Nr. 16580.]
Krug & Mehler, Karmelitenstraße 28. ☎ 2916.
Langguth & Co., Petristr. 18. ☎ 426 u. 437. [Reich.B. u. Postsch. Nr. 12177.]
Leinecker, Josef, Franziskanergasse 3. ☎ 113. [Staat. B., Reich.B., Not.B, Spark. u. Postsch. Nr. 3236.]
Mayer, Max, G. m. b. H., Rotkreuzstr. 19. ☎ 2493. [Postsch. Nr. 33251.]
Pappenberger, Peter, Domstr. 14. ☎ 2958 u. 2959. [Ver.B. u. Postsch. Nr. 1530.]
Scheidt, Max (Teegroßhandlung), Domerschulstr. 25. [Darmst. B., Spark. u. Postsch. Nr. 11674.]
Scheidt, Sigismund, Hofl. (Teegroßhandlung), Domerschulstraße 25. ☎ 2325. [Postsch. Nr. 27738.]
Schubert, A., Brunnbacherg. 43. ☎ 199 . [Ver.B. u. Postsch. Nr. 22858.]

Richard Schubert
Neubaustr. 7
Fernruf 606
Kolonialwaren-Großhandlung

Unterfränk Lebensmittelgesellsch. m. b. H., Adelgundestr. 10 b. ☎ 2460. [Deutsch.B. u. Postsch. Nr. 19754.]
Zirkelbach, Josef, Nachf., Inh.: Andr. Mehling, Koellikerstr. ½ u. 1. ☎ 297. [Spark.]

Kolonialwaren (auch Tabak- und Zigarren)-Händler

Alzheimer, C., Inh.: Eva Klüg, Plattnerstr. 10.
Augustiner-Drogerie, Inhab.: Hugo Oßwald, Augustinerstraße 16. ☎ 949. [Postsch. Nr. 19443.]
Bauer, Val., Hofstr. 9.
Beck, Andr., Marktpl. 16. ☎ 2207. [B. f. Grundb., Handel u. Gew. u. Postsch. Nr. 24412.]
Beck, Sim., Virchowstr. 17.
Behr, Heinr., Weingartenstr. 37.
Benz, Wilh., Weißenburgstr. 11.
Binder, J. G. Nachf., Inh. Gg. Beck, Zellerstr. 9. ☎ 212. [Deutsche B. u. Postsch. Nr. 5083.]
Bitterauf, August, Eichhornstraße 10.
Blessing, C., Steinheilstr. 33.
Bocklet, Oskar, Kaiserstraße 4. ☎ 2884.
Bosch, Elli, Gneisenaustr. 9.
Braunwarth, Ludwig, Weingartenstr. 20.
Bumiller, H., Inh.: G. Baum, Brücknerstr. 3. ☎ 1149. [Ver.B. u. Postsch. Nr. 342.]
Dauner & Engert, Kaiserstr. 11. ☎ 433. [Postsch. Nr 9126.]
Deißenberger, Ferd., Brücknerstraße 14.
Dereser, Alois, Annastr. 19. ☎ 893. [B. f. Haus- u. Grundb. u. Postsch. Nr. 22782.]
Dickert, Adam, Frankfurterstr. 33.
Döller, Andr., Fabrikstr. 28.
Dörr, Konrad. Handg. 13.
Eber, Hans, Brunnbacherg. 37.
Eck, Emil, Steinheilstr. 16.
Eckert, Joh., Scanzonistr. 10. ☎ 2375.
Eichelmann, Georg, Weißenburgstr. 9.
Emmericher Waren-Expedition (Niederlage), Inh. Hans Mühlon, Kürschnerhof 15. ☎ 1554.
Endres, Frz., Augustinerstr. 15. ☎ 2354.
Englert, Josef, Weingartenstr. 2. ☎ 121.
Feil, Anna, Huttenstr. 33.
Franz, Andr. Huttenstr. 10.
Fritz, Mich., Rottendorferstr. 13. ☎ 2217. [Deutsch.B.]

Konrad Fröhlich
Inh. Gg. Hofmann
Kolonialwaren- und Landesprodukten- sowie Konserven- und Spirituosen-Handlung
Sterngasse 4 Fernruf 933
[Bk. f. Haus- und Grundbesitz]

Füller, Josef, Amalienstr. 34.
Fuhrmann, Paul Wilhelm (Kolonialwaren, Lebens- u. Genußmittel), Riemenschneiderstraße 1. [Postsch. Nr. 15503.]
Gärtner, Karl, Eichhornstr 18. ☎ 1071.
Gauck, Eugen, Heidingsfelderstraße 1½. ☎ 2172. [Ver.B.]

Johann Gehrig
Brücknerstr. 2
: Fernruf 321 :
[Postsch. Nürnberg Nr. 18464]
Kolonialwaren-, Delikatessen- und Zigarrenhandlung

Gehring, Katharine, Schustergasse 14. ☎ 2003.
Girstenbrey, Carl, (Groß- u. Kleinhandlung), Sanderstr. 31. ☎ 107. [Dresd.B. u. Postsch. Nr. 4183.]
Göpfert, Adam, Wagnerstr. 3.
Filialen: Petristr. 13 und Vincentinumstr. 8.
Götz, Ludw., Harfenstr. 1. ☎ 2715.
Goldbach, M. H., Augustinerstraße 9.
Goldstein, Simon, Schenkhof 3.
Graf, Friedr. Nachf., Inh.: Emil Wolf, Schmalzmarkt 5.
Graßer, Andreas, Büttnerstr. 48.
Graßer, Georg, Kantstr. 21. ☎ 3092.
Güttelbauer, Joh. Christ., Pleichertorstr. 2. ☎ 1186. [Hyp. u. W.B.]
Gutmann, Philipp, Florastr. 7. ☎ 1757.
Haag, Therese, Rückertstr. 5.
Hack, August, Huttenstr. 34.
Härterich, Georg, Schillerstr. 2.
Härtnagel, Georg, Inh.: Fritz Memmert, Wagnerstr. 8. ☎ 913. [B. f. Grundb., Handel u. Gew.]
Hahn, Hans, Neubergstr. 28.
Hauck, Nik., Brücknerstr. 20.
Hautum, Wilhelm, Huttenstr. 17.
Heil, Rich., Inh. d. Niederlage Kupsch & Co., Zellerstr. 8.
Heinrich, August, Steinheilstr. 7. ☎ 1705.
Heinrich, Klothilde. Innerer Graben 21.
Held, Benedikt, Burkarderstr. 14.
Helmer, Peter, Neubaustr. 38.
Herrmann, Franz, Pleichertorstraße 10.
Herrmann, Peter, Sophienstr. 6.
Heßmann, Karl, Zellerstr. 18.
Hirt, Josef, Grombühlstr. 49.
Höret, Hans, Riemenschneiderstraße 9.
Hofmann, Alb., Franz-Ludwigstraße 1.
Hofmann, Joh., Sophienstr. 3.
Horn, Amalie, Juliusprom. 6.
Hotter, Karl, Wagnerstr. 5 a.
Hubert, Therese, Petristr. 17½.
Hübner, Hans, Hindenburgstraße 29.
Jander, Gustav, Pleichertorstraße 18.
Ikas, Josef, Kleine Katzeng. 1. ☎ 2789.
Itzel, Therese, Adelgundestr. 8.
Kaisers Kaffeegeschäfte, G. m. b. H., Augustinerstraße 2, Brücknerstr. 6, Kaiserstr. 21 u. Martinstr. 11 (Eing. Eichhornstraße).
Kakao-Kompagnie Theodor Reichardt, G. m. b. H., Domstraße 37. ☎ 1624.
Kapp, Therese, Ketteng. 10.
Kempf, Joh. Frd., Marktpl. 4. (Eing. Langg.). ☎ 1166.
Kestler, Heinr., Blumenstr. 6.

Keyßner, Otto
Großhandel
Konradstraße 11
Fernspr. 2850
[Ver.B. u. Postsch. Nr. 4537]

Kleeberger, Ldw., Domstr. 14.
Klein, S., Rotkreuz-Eck, Inh.: M. Renkenberger, Rotkreuzstraße 13. ☎ 211.
König, Ludwig, Marktpl. 5.
Kolb, Rosa, Bahnhofstr. 13. ☎ 2191.
Konrad & Kurz, Sophienstr. 15

Korb, Ant. (Teeimport), Schönbornstr. 8. [Postsch.Nr. 9394.]
Krämer, Johann, Peterpfarrgasse 14/16.

Kraus, J.W.
Semmelstr. 32 Fernr. 1856
Nahrungs-, Genuß- und Futtermittel
Spezialität:
Konditorei-Bedarfsartikel
Eigene Kaffeerösterei
Sauerkrautfabrikation
Filialen in Karlstadt und Tauberbischofsheim
[Postsch.Nr. 13758]

Kreuz-Drogerie, Inh.: Alois Reiter, Heidingsfelderstr. 17. 2459. [Spark. u. Postsch. Nr. 34201.]
Kropp, Thekla, Rotscheibeng. 2.
Kübert, Michael, Wagnerstr. 24.
Kuhn, H., Nachf., Marienstr. 4. 1383.
Kupsch & Co., G. m. b. H., Kolonialwaren und Feinkost. Zentrale: Veitshöchheimerstraße 6 P. Filialen in fast allen Stadtteilen. 2879. [Postsch.Nr. 20689.]
Kurz, Martin, Peterstr. 3.
Lacher, Carl, Nachf., Inh.: K. Mangold, Domerschulstr. 3.

Lang, A. J.
Inhaber:
A. J. Lang u. Mich. Fehrer
Theresienstraße 4 Fernruf 2894
Speisefette-, Speiseöle-, Kerzen-, Feinseifen-Großhandlung
[Deutsche Bank, Filiale Würzburg Spark. u. Postsch.Nr. Nürnbg. 3175]

Lang, Eberhard, Haugerpfarrgasse 8.
Lechner, Gunda, Oberdürrbacherstr. 5.
Ledermann, Thekla, Moltkestr. 4.
Leicht, Franz, Brücknerstr. 4. 1962.
Leipold, Josef, Mergentheimerstraße 5. [Spark.]
Lippert, Anton, Sonnenstr. 1. [Hyp.u.W.B. u. Postsch.Nr. 28568.]
Löffler, Joh. Pankr. (Großhdl.), Ottostr. 12. 3107.
Löffler, Severin, Peterpfarrg. 9.
Lorenz, Martin, Rotkreuzstr. 16½. 1703. [Spark.]
Maier, Robert, Trölfschstr. 6.
Mark, Michael, Theresienstr. 2. 2343.
Marquart, Anton, Gartenstr. 16.
Maul, Georg, Heinestr. 10.
Mayer, Ernst (Germania-Drogerie), Spiegelstraße 13. 1469. [Postsch.Nr. 22997.]
Meinzinger, Joh. Karl, Katharineng. 5.
Metzner, Peter, Sohn Nachf., Inhaber: Karl Benz, Semmelstr. 3.
Michel, Joh., Randersackererstraße 19.
Mitesser, Aug. (Großhandlg.), Franziskanerg. 14. 723.
Model, Ferdinand, Franz-Ludwigstraße 12. 1058.
Möbius, Alfred (Tee u. Kaffee), Kaiserstr. 23. 2085.
Moritz, Gg. Pankr., Inh.: Ferd. Biegner, Johanniterplatz 1.

Karl Müller
= Kolonialwaren = Konserven, Feinkost
Büro:
Mergentheimerstraße 8.
Verkaufsstellen:
Spitalgasse 1
Mergentheimerstraße 8
Fernruf 1631

Müller, Valent., Semmelstr. 57.
Nefzger, Ferd., Randersackererstraße 38.
Nikola, Alois, Rottendorferstraße 5. 704. [Frank. B. u. Staat.B.]
Oppenheimer, Emanuel (Großhandlung), Johanniterg. 8 1559. [Dresd.B., Spark. u. Postsch.Nr. 14246.]
Pankrath, Kurt, Inh.: Apothek. Ant. Kern, Neubaustr. 32. 655. [Staat.B., Spark. u. Postsch.Nr. 12437.]
Pfarr, Marg., Vincentinumstraße 3½.
Pfennig, Eva, Bismarckstr. 4.
Pfister, Fr., Nachf., Inh.: K. Wildhagen, Marktpl. 2. [Postsch. Nr. 28527.]
Pfriem, Seb. & Co. (Großhdlg.), Domerschulstr. 11. 2470. [Dresd.B.]
Pfriem, Seb., Nchf., Inh. A. Bott, Pleichertorstr. 14. Zweiggesch.: Sanderstr. 29. 865.
Plettner, Oskar, Inh.: Roman Blättner, Markt 3. 694.
Preil, Andreas, Randersackererstraße 17.
Puschbeck, Luise, Steinheilstr. 1.
Rau, Vinzenz, Scheffelstr. 12.
Reffler, Heinrich, Bahnhofstr. 20.
Rehm, Aug., Frankfurterstr. 66c.
Richter, Georg, Augustinerstraße 13.
Röll, Rob., Langg. 10.
Roßmann, Elise, Wohlfahrtgasse 9.
Rückoldt, H., Nachf., Inh.: Wilh. Hamann, Deggstr. 2. 226. [Ver.B.]
Rügemer, Rosa, Bibrastr. 19.
Rützel, Alex., Seelbergstr. 1.
Rug, Franz, Heidingsfelderstr. 37.
Ruppert, Rudolf, Leistenstr. 9.
Sackenheim, Artur, Goethestr. 1. 1602. [Spark.]
Sander, Johann, Zellerstr. 10.
Schäfer, Ottilie, Baderg. 1.
Schaeflein & Cie., Inh.: Osw. Hofmann, Mainbr. 13. 277.
Schardt, Hans, Büttnerstr. 10.
Scheidt, Max, Teegroßhandlg., Domerschulstr. 25. [Darmst.B., Spark. u. Postsch.Nr. 11674.]
Scheidt, Sigismund, Teegroßhandlung, Domerschulstr. 25. 2325. [Postsch.Nr. 27738.]
Scheuring, Bonifazius (Kaffeeverl.), Pleicherkirchg. 11. 2157.
Schick, Anton, Juliusprom. 3½. 1573.
Schmalz, Kornelie, Blumenstraße 1. 809.
Schmidt, Friedr., Weingartenstraße 24. 2616.

Schmidt, Julius
Domerpfarrgasse 3 Fernruf 9
Kolonialwaren
Feinkost, Konserven
Zigarren, Zigaretten, Tabak
[Ver.B. u. Postsch.Nr. 5470]

Schmidt, Rich., Heidingsfelderstraße 18.
Schmitt, Friedr., Reuererg. 6.
Schmitt, Joh. Friedr., Moltkestraße 4.
Schneider, Karl, Friedenstr. 15.
Schneider, Karl, Lauferg. 9.
Schubert, A., Bronnbacherg. 43. 1998. [Ver.B.u. Postsch. Nr. 22858.]
Schubert, Carl, Stephanstr. 1.
Sendelbach, B., Inh.: Wilh. Ammerbacher, Semmelstr. 89. 23.
Seyfert, Pauline, Steinheilstr. 8.
Siemers, P. N., Theaterstr. 5. 553. [Ver.B. und Postsch. Nr. 8588.]
Simon, Wilh. Nachf., Eichhornstr. 5. 2659.
Sobczak, Henr., Neumannstr. 5.
Sohn & Breunig, Sanderstr. 19. 1867.
Stäblein, Felix, Textorstr. 20.
Stahl, Adam, Theodor Körnerstraße 2. 2778.
Stang, Heinrich, Semmelstr. 24. 1229. [Spark.]
Stecher, Maria, Franziskanergasse 14.
Stolz, Nikol., Brücknerstr. 23.
Stümmer, Leonhard, Ketteng. 9.
Sturm, Kuni, Uhlandstr. 12.
Tengelmann, Emil (Hamburg. Kaffeeimport), Marktpl. 13 u. Sanderstr. 2.
Volkenstein, Georg, Kdt.-Ges., Inh. Marg. Volkenstein u. Wilh. Sattes, Kaiserstr. 2. 958.

Verbrauchs-Genossenschaft e. G. m. b. H.
Martinstr. 15 Fernruf 467
Sämtl. Bedarfsartikel der Kolonialwarenbranche

Viernickel, Gg., Semmelstr. 79½. 472. [Postsch.Nr. 9737.]
Vollkommer, Andr., Obere Johanniterg. 12.
Wachter, Josef jun., Semmelstraße 33 u. 35. [Postsch.Nr. 9802.]
Wagner, Georg, Vincentinumstraße 1.
Wagner, Konrad, Korng. 2.
Wanner, Adalbert, Grombühlstraße 27.
Warmuth, Franz, Karmelitenstraße 45. 1407.
Weid, Leonhard, Ziegelaustr 6.
Weiglein, Kaspar, Steinheilstraße 36.
Willms, Max, Zellerstr. 15. 901. [Spark. u. Postsch.Nr. 26108.]
Wittauer, Ad., Kapuzinerstr. 21.
Wohlfahrt, Franz, Rottendorferstraße 3. 1286.
Wohlfahrt, Michael, Kärnerg. 20. 2185. [Spark.]
Zimmermann, Joh., Schillerstraße 15.
Zipperich, Michael, Semmelstraße 52.
Zübert, J. B., Sanderstr. 7. 920. [Hyp.u.W.B.]
Zürn, Alex., Fabrikstr. 12.

Kommissionäre und Kommissionsgeschäfte

Brandenburger, Leopold, Kaiserstraße 24. 1269.
Bullinger, Josef (Weine), Neubergstr. 11. 1762.
Frank, Adolf, Goethestr. 11. 2492.
Freudenberger, Siegbert (Immobilien), Alleestr. 2. 703.
Hausmann, H., & Co., Würzburger Transportgesellschaft, Lagerhaus Freiladehof. 786. [Postsch.Nr. 837.]
Hußla, Bernard (Textil), Kürschnerhof 6. 2912. [Postsch.Nr. 7346]
Löscher, Paul, Sch.ffelstr. 12.
Lüpke, Albert, Sartoriusstr. 4. 2391. [Spark.u.Postsch. Nr. 23185.]
Oestemer, Johann, Maingäßchen 6½.
Raab, Albert, Hindenburgstr. 16. 3010.
Rosenthal, L. & M., Inh. Max Rosenthal, Ottostr. 14. 229. [Hyp. u. W.B.]
Sanzenbacher, Emil (Wein), Harfenstr. 2. 2209.
Schlenker, Wilhelm (Textil), Inn. Graben 45.
Schmitt, Georg, Paradepl. 2.
Schön, Seb., Randersackererstraße 38. 2106. [Deutsch. B. u. Zentr.-Darl.-K.]
Seitz, Bernhard, Domerschulstraße 9.
Stern, Adolf (Wein), Schweinfurterstr. 36. 2718.
Stern, Senta (Wein), Ludwigstraße 28.
Stumpf & Berlage (Handels- und Finanzierungsbureau), Mainbrücke 15. 2243. [Union B. u. Postsch. N. 10678.]
Witzleben, Heinrich (Vieh), Pleichertorstr. 26.

Konditoreien

Bachmann, Martin, mit Café, Hofstr. 11. 330.
Brandstetter, Karl, Marktpl. 3. 2619. [Spark.]
Dauch, Konrad, mit Café, Dominikanerpl. 1. 1062.
Dietmann, Rud., Inh. H. Mallia, Plattnerstr. 14.
Dürr, Friedr., Heinestr. 13.
Eberhard, Heinr., Semmelstr. 22.
Eberhard, Heinr., 3. Felseng. 1.
Feser, August, Johanniterpl. 7. 1781.
Gilch, Josef, Büttnerstr. 52.
Götz, Alfred, Karmelitenstr. 22 u. Domstr. 62. 2249.
Grötsch, Andreas, mit Café, Juliusprom. 4. 1839.
Haupeltshofer, H., mit Café, Augustinerstr. 4. 1605.
Hemmrich, Anna, mit Café, Frühlingstr. 7½.
Hirth, Adam, Neubaustr. 36. 453.
Hörndlein, G., Mainbrücke 4. 1847.
Huber, Friedrich, mit Café, Sanderstr. 10. 1599.
Kehrer, Friedr., mit Café, Burkarderstr. 15.
Kleinschrod, Josef, Sieboldstr. 2. 2290. [Spark.]
Klug, Gosbert (Feinbäckerei), Peterstr. 14. 2181. [Ver.B.]
Köber, Eugen, Semmelstr. 50.
König, Georg, Sterngasse 1. 2528.

Kunkel, Georg, mit Café, Augustinerstr. 22. ⊂⊃ 1746.
Lanny, August (Feinbäckerei), Amalienstr. 8.
Lorenz, Martin (Feinbäckerei), Rotkreuzstr. 16½. ⊂⊃ 1703. [Spark.]
Ludwig, Mathilde, mit Café, Weißenburgstr. 9.
Lutz, Otto, mit Café, Rottendorferstr. 15.
Madlon, Josef, Wagnerpl. 5.
Maier, Karl, Kaiserstr. 6. ⊂⊃ 1538.
Marquart, Ant., Gartenstr. 16.
Mattern, Sophie, Pleicherkirchgasse 5.
Mayer, Max, Franziskanerg. 4. ⊂⊃ 2011.
Mayer, Seb., Weißenburgstr. 11. ⊂⊃ 2060.
Michel, Florian (Feinbäckerei), Marktpl. 11. ⊂⊃ 155.
Nebel, Willib. (Keksbäckerei), Stephanstr. 1.
Schäfer, M. j., Juliuspr. 29/31 (Ecke Kaiserstr.). ⊂⊃ 2712.
Scharnberger, J. (Feinbäckerei), Bronnbacherg. 20. ⊂⊃ 2883. [Spark.]
Schiedermeier, Peter, Sophienstraße 1. [Spark.]
Schiffer, Andreas (Feinbäckerei), Alleestr. 10. ⊂⊃ 254.
Schmitt, Chr. (A. Plettners Nchf.), Herrnstr. 10. ⊂⊃ 993. [Ver.B.]
Schmitt, Hans (Feinbäckerei), Fr.-Ludwigstr. 3. ⊂⊃ 2646.
Schmucker, Karl, Zellerstr. 4.
Schwinn, Georg, Kaiserstr. 31. ⊂⊃ 1290.
Spörl, Fritz, Grombühlstr. 15.
Stock, Andr., mit Café, Schmalzmarkt 10 u. Blasiusg. 3.
Stöhr, August, G. Zeißners Nachf., Theaterstr. 5.
Thoma, Georg, Pleicherpfarrgasse 24.
Vieres, August, Inn. Graben 51. Laden: Juliusprom. 50.
Vogt, Josef, Weißenburgstr. 5.
Waas, Gretel, mit Café, Kaiserstraße 8.
Weickert, N., Semmelstr. 7.
Weid, Leonhard, (Feinbäckerei), Ziegelaustr. 6. ⊂⊃ 1407.
Wiesand, Karl, Domerschulstr. 4.
Wölfel, Konr., Theaterstr. 8. ⊂⊃ 275.
Zierlein, Gust. (Feinbäckerei), Haugerpfarrg. 4.

Konditorei-Bedarfsartikel

Belz, Heinrich, Dominikanerg. 6. ⊂⊃ 1918.
Harter, Konrad, Gertraudg. 2. ⊂⊃ 1404. [Postsch.Nr. 30836.]

Kraus, J. W.
Semmelstr. 32 Fernruf 1856
Spezialhaus
für Konditorei-Bedarf
Halbfabrikate für die Schokoladewaren-Industrie
[Postscheckkonto Nr. 13758]

Martin, N., Inh. Fritz Nikolaus Martin, Wohlfahrtg. 8. [Postsch.Nr. 110757.]
Schmauß, Albert, Welzstr. 7. ⊂⊃ 3086. [Deutsch.B., Spark. u. Postsch.Nr. 7197.]
Wagner, G., Vincentinumstr. 1.

Konserven-Fabriken und Handlungen

Beck, Andreas, Marktplatz 16. ⊂⊃ 2207. [B.f.Grundb., Handel u. Gew. u. Postsch.Nr. 24412.]
Eckstein, Fritz, Augustinerstr. 1. ⊂⊃ 145.

Frankonia-
Schokolade- u. Konservenfabrik vorm. W. F. Wucherer & Co., A. G.
Sieboldstrasse 14, 18 u. 26
Fernruf 2970 u. 2971
Detailgeschäft
Kaiserstr. 16. Fernruf 2972
[Darmst. u. Nat.B., Reich.B. u. Postsch.Nr. 3266]
(Siehe vordere Deckelseite)

Fröhlich, Konr., Inh.: Georg Hofmann, Sterng. 4. ⊂⊃ 933.
Heeg, Karl, Domstr. 11. ⊂⊃ 1589. [Postsch.Nr. 26374.]
Heß, Hans (Ochsenmaulsalat), Weißenburgstr. 3.

Feinkosthaus
Wilh. Kiefer
Eichhornstrasse
gegenüber Rom & Wagner
Konserven
Delikatessen
Fisch- u. Räucherwaren
⊂⊃ 3015. [Deutsch.B.]

Klein, S., „Rotkreuz-Eck", Inh.: M. Renkenberger, Rotkreuzstraße 13. ⊂⊃ 211.
Müller, Karl. Mergentheimerstraße 8. ⊂⊃ 1631.
Mützel, Theodor, Sanderstr. 13. ⊂⊃ 1778. [Spark.u.Postsch. Nr. 38621.]
Pfriem, S., Nachf., Inh. A. Bott, Pleichertorstr. 14. Zweiggesch.: Sanderstr. 29. ⊂⊃ 865.

Schmidt, Julius
Domerpfarrgasse 3 Fernruf 9
Konserven
Feinkost, Kolonialwaren
[Ver.B. u. Postsch.Nr. 5470]

Siemers, Paul N.
Theaterstraße 5
553 Fernruf 553
Konserven
Delikatessen
Weine u. Liköre
[Vereinsb. und Postsch.Nr. 8588]

Simon, Wilh., Nachf., Inh. Joh. Schmidt, Eichhornstr. 5. ⊂⊃ 2659.
Träger, Hans, Inh.: B. Staudt, Augustinerstr. 11. ⊂⊃ 2983.
Volkenstein, Gg., Kaiserstr. 2. ⊂⊃ 958.
Wagner, Jos. Rob., Rotkreuzstraße 11. ⊂⊃ 2798. [Deutsche B., Ver.B. u. Postsch.Nr. 3759.]
Ziegler, Kilian, Kaiserstr. 15. ⊂⊃ 2064.

Kontrollkassen

Kuhlen, Ernst, Weingartenstr. 24.
Neuling, Hanns, (Bezirksvertr.), Neubergstr. 38.
Spatz, Benno (Vertretung), Franz-Ludwigstr. 10. ⊂⊃ 2679. [Darmst.B., Spark. u. Postsch.Nr. 984.]

Konzert-Unternehmungen

Banger, Nachf., Inh.: Albr. Oertel, Musikalienhandlung, Hofstr. 6. ⊂⊃ 716. [Ver.B., Spark. u. Postsch.Nr. 5211.]
Rudloff, Kurt, Inh. d. Fa. W. Eßmann, Musikalienhandlung, Plattnerstraße 15.

Korbmacher und Korbwaren-Händler

Dreitz, Vitus, Neuerereg. 18.
Fuß, Eduard, Marktplatz 20.
Grünewald, M., Augustinerstraße 17.
Krines, Michael, Dominikanergasse 14.
Kröner, Andreas, Wallg. 12.
Kuhn, Joh., Spezialität: Kinderwagen, Karmelitenstr. 15.
Magdalener, Franz, Faulenbergstr. 8.
Meyer, Friedrich, Augustinerstraße 4.
Müller, Johann, Pleidenturm 6 (3. Eing.).
Ritter, Adolf, Domerschulstr. 17.
Ritter, Babette, Marktg. 1 u. Schenkhof 2.
Seufert, Paul, Marktpl. 3.
Spies, Hrch., Franziskanerg. 10 u. Fischerg. 14. ⊂⊃ 1225.

Kork- und Korkstopfen-Handlungen

Dornauer, Emil, Goethestr. 7. ⊂⊃ 2673. [Spark. u. Postscheck Nr. 25704.]
Oppenheimer, M., Großhandl., Wilhelmstr. 3. ⊂⊃ 1360. [Ver.B., Spark. u. Postsch. Nr. 8529.]
Schild, David, Eichhornstr. 13½. ⊂⊃ 80.

Korsetten-Fabrikanten und -Händler

Belz, Agnes („Kalasiris"), Dominikanerg. 6. ⊂⊃ 1918. [Hyp.u.W.B.]
Himmelseher, E., Nachf., Inh.: Ad. Rüger, Brücknerstr. 10. ⊂⊃ 2127. [Ver.B., Hyp. u.W.B. u. Postsch.Nr. 24421.]
Hügel, Anna, Ob. Johanitergasse 1. ⊂⊃ 1750. [Postsch. Nr. 19790.]
Korsetten-Spezialhaus „Venus", G. m. b. H., Ludwigstr. 1. ⊂⊃ 2014. [Postsch. Nr. 19776.
Klug, W., Plattnerstr. 17. [Postsch. Nr. 1883.]
Löser & Cie., G. m. b. H., Domstraße 25 u. Brücknerstr. 7.
Lonnerstädter, M., Marktplatz 30. ⊂⊃ 1209. Groß- und Kleinhandel. [Dresd.B. Filiale Würzburg.
Neustädter, Geschw. (Karoline u. Pauline), Domstr. 60.

Ritter & Schäfer
:: Eichhornstraße ::

Seißer, M. Ph., Inh.: Philipp Seißer, Kommerzienrat, Anton Seißer u. Dr. jur. E. Corves, Kürschnerhof 4 u. 6 u. Martinstraße ¼, ½ u. 2a. ⊂⊃ 3135, 3136, 3137. [Deutsch.B., Reich.B. u. Postsch.Nr. 954].
Seitz, Julie, Domerschulstr. 9. [Postsch.Nr. 16159.]
Völk, G., Fränk. Modewarenh., Markt 26, 28, 30, 32/34. ⊂⊃ 25.

Krautschneider u. -Händler

Joneck, Eva, Pleicherkirchg. 4.
Mitesser, Aug., Sauerkrautfabrik, Franziskanerg. 14. ⊂⊃ 723. [Dresd.B. und Postsch.Nr. 22948.]

Kürschner und Pelzwaren-Händler

Pelzhaus Bauer & Harrer
Inhaber: Hans Bauer
Textorstr. 5
Fernruf 2626

Carl Beisenherz
Theaterstraße 10
gegenüber dem Bürgerspital

David, Ludolf, Barbarastr. 22.
Haseney, Hans, Eichhornstr. 6. [Postsch.Nr. 34038.]

Pelz-Hönning
Semmelstraße 53
Fernsprecher 1653
Vornehme Pelzwaren aus eig. Atelier
Fell-Gerberei u. -Färberei
[Postsch.Nr. 13550]

Paul Jünger
Kürschnerei
:: Kaiserstraße 26 ::
Fernruf 1310 und 1311

Pelzhaus
B. Nienstedt
Kürschnerhof 5
Fernruf 2907
[Hyp. u. Wechs.B. u. Postsch.Nr. 33254]
Pelz-Konfektion
Kürschnerei
Eigene Anfertigung

Mich. Ort
Pelz-Spezialgeschäft
20 Kaiserstraße 20
Fernruf 1438
[Vereinsbank und Postsch.Nr. 22026]

Pelzhaus
Josef Rom
Inh. **Ernst Rom**, bay. Hofl.
Theaterstr. 11 374
Pelzmäntel für Damen und Herrn
Pelzhüte
[Spark., Ver.B. u. Postsch. Nr. 9200]

Pelz-Gerberei und Färberei mit Kraftbetrieb
A. Scharfenberg & Co.
Augustinerstraße 11
Gerberei, Pelzfärberei
Konfektionskürschnerei
und Mützenfabrikation

Würzburger Pelz- und Lederzurichterei
Fellhandlung
Georg Schwind
Gartenstrasse — Wöllerg. 19
Gerben und Färben von Pelzen und Leder in allen Farben

Seißer, M. Ph., Inh.: Philipp Seißer, Kommerzienrat, Anton Seißer u. Dr. jur. E. Corves, Kürschnerhof 4 u. 6 u. Martinstraße 1/4, 1/2 u. 2a. 3135, 3136, 3137. [Deutsch.B.] Reich.B. u. Postsch.Nr. 954.]
Seufert, Betty, Inh.: B. Trautner, Kaiserstr. 12. 2032.

Pelzhaus
J. B. Wahl
Inh. **Kürschnermeister Magnus Wahl u. Karl Greul**
Feine Pelzkonfektion
nur eigener Anfertigung
Schustergasse
Fernruf 1735 Gegr. 1819

Will, Friedr., Inh.: L. Eismann, Augustinerstr. 2.

Nur Pelzwarenhändler:
Breunig, Andr., Eichhornstr. 2. 1586.
Löser & Cie., G. m. b. H., Domstr. 25 u. Brücknerstr. 7. [Dresd.B. u. Postsch.Nr. 7384.]
Zapff, Wilh., Inh.: Karl Simon, Kaiserstr. 1 u. Juliusprom 27. 680. [Postsch.Nr. 2155.]

Kunstdünger-Handlungen

Bayerische Zentral-Darlehenskasse München, e. G. m. b. H., Zweigniederlassung Würzbg., Haugerring 13 1/2, Lagerhaus: Raiffaisenstr. 1. 3076, 3077, 3078 u. 3090.
Breunig, Pet., jun., Sterng. 10. 635. [Postsch.Nr. 3911.]
Burlein, L., Hofstr. 7. 730. [Postsch.Nr. 1403.]
Landwirtschaftliche Zentralgenossenschaft d. Bay. Bauernvereins, e. G. m. b. H., Regensburg, Zweigniederl. Würzb., Steinstr. 12. Hauptbureau: Schönbornstr. 8 P. 2901, 2902 und 2903.
Pfetscher, M., Nachf., Inh.: Chr. Seubert u. Ad. Müller, Bahnhofstr. 8. 465. [Hyp.u.W.B. u. Postsch.Nr. 2931.]
Ried, Ph., Nachf., Rotkreuzstr. 18. 2096. [Hyp.u.W.B. u. Postsch.Nr. 6952.]
Schmitt & Schuckert, Inh.: Jos. Schuckert, Ziegelaustraße 5. 10. [Postsch.Nr. 3305.]

Kunstglaser

Erste Würzburger Glasmalerei und Kunstglaserei
M. Niebeler
Inh.: Rudolf Strobel
Eichhornstr. 23
(Eingang Oberthürstraße)

Gebr. Güntter
Werkstätte für Kunstverglasung
Bahnhofstr. 1/2
Fernruf 1977

Kunsthändler und Kunstanstalten

Banzer, Franz Xaver, Domerschulstr. 17.
Bauch, Valent., Juliusprom. 64. (Echterhaus). [Postsch. Nr. 7903.]

Max Bessler
Eichhornstrasse 28

Kunstgewerbl. : Metallwaren :

Borst, Anna, Nachf., Inh.: Eduard Demmel, Markig. 9. [Spark.]
Broili, Franz Josef Maria, kath. Kunstverlag, Plattnerstr. 15. [Postsch.Nr. 18742.]
Brückner, Adam, Neubaustr. 34. 2051.
Driesler, Fr., Nachf., Inh.: Gebrüder Weber, Heidingsfelderstr. 45.

Martin Ebert
Franziskanergasse 12
Spezialität:
Religiöse Statuen

Friederich, J. A., Inh.: Elise Friederich (alte Gemälde), Stephanstr. 25.
Gasser, Peter, Neubaustr. 10.
Haas, Ludwig, Martinstr. 7/9.
Holzmann, Wilh., Kunstkupferdrucker, Residenz, recht. Flügel.
Kellners, Jul., Buch- u. Kunsthandlg., Bes.: Otto Tzschaschel, Domstr. 68. 1341. [Staat.B. und Postsch.Nr. 22270.]
Köhler, Paul, Brücknerstr. 8.
Krauß, Johann, Ritterg. 5.
Landvogt, Peter (Gipsfiguren), Karmelitenstr. 53. [Spark.]

Jos. Laredo
K. b. Hoflieferant
Kunstgewerbehaus
Kaiserstr. 5—7, Fernspr. 310
[Postsch. Nr. 867]

Plastische Kunstanstalt
Gebr. Linz
Inh. **A. Linz u. L. Müller**
Kapuzinerstraße 1
(Dresdener Bank, Filiale Würzburg)
Anfertigung u. Vervielfältigung von klassischen und modernen Skulpturen berühmter Meister in Patina, Elfenbein, Stein, Bronze und Holzimitationen, sowie sämtliche Heiligen-Statuen in feinster Ausführung

Mainhart, Martin, Inh.: Karl Mainhart, Kaiserstr. 24. [Postsch.Nr. 18160.]
Martin, N., Inh.: Fritz N. Martin (Kultusindustr.), Wohlfahrtg. 8. [Postsch.Nr. 11075.]
Mauch, Karl (kunstgewerbliche Werkstätte), Lehnleitenweg 7.

Franz Xaver Müller
Kunsthandlung und Bilderrahmen-Geschäft
Maxstr. 9 1/2, Ingoldstadt. Hof
Fernruf 1592

Müller, Lorenz, Kapuzinerstr. 1.
Neues Graphisches Kabinett, Sonder-Abt. d. Fa. J. Laredo, Hofl. (Jahres-Ausstellung), Kaiserstr. 7. 310.
Perschmann, Siegfried, Buch- u. Kunsthandlung, Peterstr. 1. 2266.
Schaupp, E., Söhne, Kettengasse 12. 2428.
Scheiner, Franz, Kaiserstr. 13. 15. [Dresd.B.u.Ver.B.]

Scheller, Eduard
Rosengasse 4 1/2. 2733
kunstgewerbl. Werkstätte für Schmiede- u. Treibarbeiten
Spezial.: Beleuchtungskörper
[Spark., Ver.B. u. Postscheck-Nr. 19070]

Schenk, Franz Josef, Kunstschreinerei, Hindenburgstr. 11. 919.

Josef Schlaud
Buch- und Kunsthandlung
Dominikanerplatz 1
Spezialität:
„Religiöse Kunst"

Adolf Schmitt
Oberthürstraße 12
Kunsthandlung und Rahmengeschäft
Religiöse und profane Kunst

S. Seligsberger Wwe.
Johanniterplatz 2
Fernruf 657
Bilder, Skulpturen, kunstgewerbliche Arbeiten antiker Art
[Dresd.B., Staat.B. und Postsch. Nr. 5649]

Stahel'sche
Hof- u. Universitäts-Buch- und Kunsthandlung
(Aug. Jos. Stahel)
Plattnerstr. Fernruf 108
Wissenschaftliches u. schönwissenschaftliches Sortiment und Antiquariat
[Vereinsbank und Postsch.Nr. 1180]

Storg, M. J. (kirchl. Holzschnitz.), Juliusprom. 64 (Echterhaus). 1990. [Hyp. u. W.B. u. Postsch.Nr. 34006.]

H. Wadenklee
Buch- und Kunsthandlung
(A. Stuber's Nachf.)
Eichhornstr. 7 Fernruf 939
Originalradierungen und Holzschnitte
insbesondere einheimischer Künstler
Sammler-Graphik
[Postsch.Nr. 5681]

Kunstholzböden

Kratz, Luitpold
H. Kratz sen. Nachf.
Annastraße 12 Fernruf 542
Generalvertretung und Herstellung der
NORGELITH-Asbest-Kunstholz-Fußböden
Seit 25 Jahren : in Gebrauch :

Kunstmaler

Banska, Alb., Schmalzmarkt 6.
Böhler, Eulog., Leutfriedstr. 9.
Dikreiter, Heinr., Scheffelstr. 10.
Elser, Hans, Mainbrücke 2.
Freidhof, Franz, Heinestr. 3b.
Goldstein, Georg (Graphiker), Neubaustr. 14. 2224.
Greiner, Wilh., Keesburgstr. 2.
Hartmann, Jörg, Kantstr. 51.
Hauschild, Paul, Kaiserstr. 16 (Eing. Reisgrubeng.)
Hösch, Josef, Ziegelaustr. 1a.
Hub, Kilian, Haugerring 14.
Hummel, Karl, Wolframstr. 1.
Kißkalt, Alida, Goethestr. 1.
Klein, Hans, Peterpfarrg. 9.
Lutz, Ida (Malschule), Kaiserstr 6.
Manstein, E. v., Keesburgstr. 13.
Marbe-Fries, Milly, Crevennastraße 8. 885.
Parr, Jos. A., Weingartenstr. 39.
Pimpel, Franz, Ludwigkai 5. 2608.
Rostosky, Gertr., Leutfriedstr. 32. 2231.
Roth, Friedr. W., Schönleinstr. 8.
Rothenberger, Chr., Huttenstr. 4.
Schneider, Max Rich., Franz-Ludwigstr. 7.
Sperlich, Hans, Haugerpfarrg. 9.
Strobel, R., Erste Würzb. Glasmalerei-Anst., Eichhornstr. 23.
Ullmann, Hans, Büttnerstr. 22.

Kunststeinfabriken

Heinrich, Gregor, Kartause 9. 1705. [B. f. Grundb., Handel u. Gew.]
Vulkanolwerke A. G. Würzburg, Bauerstr. 1. 2592, 2593 u. 2594. [Deutsch. B., Reich. B., Staat. B., Hyp. u. W. B. u. Postsch. Nr. 7977.]

Kunststopferei

Deutsche
Kunststopferei
Neubaustr. 46, Ecke Hörleing.
Inh.: Hedwig Jansen
Atelier
für kunstvolles unsichtbares
Stopfen oder Einweben
von Rissen, Schnitten, Brandlöchern, Mäuse- oder Mottenfraß an
Herren- und Damen-Kleidungsstücken. Portieren. Teppichen (Perser). Tüll. Gebild sowie Geweben jeglicher Art
Nur Handarbeit

Schreyer, Hans (Filetstopferei), Petrinistr. 32.

Kupfer- u. Metallwaren-Fabriken

F. Josef Kurz Söhne
Inhaber:
Joh. N. Kurz & Fritz Kurz We.
Jägerstr. 18 Fernspr. 64
[Hyp. u. W. B. u. Postsch. Nr. 28374]

Metzner, J. N., Semmelstr. 42. 81. [Hyp. u. W. B., Spark. u. Postsch. Nr. 4881.]

Wall, Josef
Inh.: **Karl Wall**
Hörleing. 3 u. Schildhof 4
Fernruf 186
[Postsch. Nr. 13788]

Kupferschmiede

Kurz, F. Josef, Söhne, Jägerstraße 18. 64. [Hyp. u. W. B. u. Postsch. Nr. 28374.]
Kusterer, Fritz, Kärnerg. 28.

Wall, Josef
Inh.: **Karl Wall**
Hörleing. 3 u. Schildhof 4
Fernruf 186
[Postsch. Nr. 13788]

Kurzwarenhändler

Ansbacher & Fränkel, Großhdl., Marktplatz 15. 1799. [Darmst. B. u. Postsch. Nr. 5915.]
Autsch, J. B., Inhaber: Jul. Tauberschmitt, Schmalzm. 8. 1774. [Spark. u. Postscheck Nr. 23615.]
Back, Moses, Augustinerstr. 22. 1101.
Baer, S. M., Bes.: Max Baer u. Albert Eppstein, Großhdl., Kaiserstr. 28. 342. [Postsch. Nr. 1546.]
Ballin, B. Nachf., Inh.: H. Friedmann, Markt 24. 1395.
Baumann, M., Pleichertorstr. 2.
Borst, Anton, Schmalzmarkt 2.
Dehner, Marie, Zellerstr. 4.
Deneberger, Marie, Domstr. 17. 2897.
Dinsenbacher, Martin (Restegeschäft), Maulhardg. 4.
Dorbath, Gustav, Domerschulstraße 3. 2451. [Ver. B. u. Postsch. Nr. 18773.]
Eberle, Fritz, 2. Felseng. 5.
Endres, Martin, Marktplatz 7 (Marienkapelle). [Postsch. Nr. 33802.]
Graber, Karl, Pommerg. 5.

E. Graf
Semmelstraße 68
Fernruf 2480
[Deutsche Bank u. Postsch. Nr. 36375]

Held, Jakob & Co., Juliuspromenade 14.
Herold, Bernard (Großhdlg.), Theresienstr. 7. 369. [Ver. B. u. Postsch. Nr. 19350.]
Himmelseher, E., Nachf., Inh. Ad. Rüger, Brücknerstr. 10. 2127. [Hyp. u. W. B., Ver. B. u. Postsch. Nr. 24421.]
Hügel, Hans, Inh. Ludwig Hügel, Ob. Johanniterg. 1. 1750. [Postsch. Nr. 19791].
Hofmann, Thomas, Huttenstr. 14.
Kaufhaus Brückner, Augustinerstraße 22½. 2895.
Kaufmann, H. J., Eichhornstraße 10 (Ecke Spiegelstr.)
Klug, W., Plattnerstraße 17. [Postsch. Nr. 11883.]
Knorz, Josef, Kantstr. 51. 569. [Hyp. u. W. B., Reich. B. u. Postsch. Nr. 24751.]
Löser & Cie., G. m. b. H., Domstr. 25 u. Brücknerstr. 7.
Lohmann & Ruchti, Haugerpfarrg. 1. 2445. [Ver. B., Frank. B., Spark. u. Postscheck Nr. 6699.]
Lonnerstädter, M., Marktpl. 30. 1209. [Postsch. Nr. 4188.] Groß- u. Kleinhandel. [Dresd. B. Fil. Würzburg.]
Mayer, Julius, Söhne, Inh.: Julius u. Jakob Borchheimer (Großhandlung), Hofstr. 8. 854. [Deutsch. B. u. Postsch. Nr. 1653.]
Meittinger, Alois, Semmelstr. 22. [Postsch. Nr. 12313.]

Müller & Kimmel
Innerer Graben 18
1924 Fernruf 1924
Kurzwaren - Großhandlung
Saison-Abteilung:
Spielwaren und Christbaumschmuck

Pfeuffer, Gebr., Inh.: Sam. und Friedrich Pfeuffer, Passementriegroßhdl., Domerschulstraße 13. 892.
Reißelsberger, Luise W., Rückertstraße 3.
Rosenheimer, Gebrüder, Großhandlung, Bronnbacherg. 1. 268.
Ruschkewitz, S., Warenhaus, Schönbornstr. 3. 611.
Scheingraber, Gebr., Dominikanerplatz 7.
Schenk, Theodor, Kaufhaus, Marktpl. 6/8 u. Langg. 6. 2757. [Reich. B. und Postsch. Nr. 5265.]
Schimmer, Ludwig, Großhdl., Dominikanerg. 6. 576.
Schleißinger, Joh., Karmelitenstraße 35.

Carl Schlier
Inh.: Fritz u. Hans Schlier
Schusterg. 4 u. Domstr. 21
Fernruf 529
[Postsch. Nr. 5404.]

Seißer, M. Ph., Kaufhaus, Inh.: Johann Mich. Phil. Seißer, Kommerzienrat, Ant. Seißer, u. Dr. jur. E. Corves, Kürschnerhof 4 u. 6 u. Martinstr. ½. ½ u. 2a. 3135, 3136, 3137. [Deutsch. B., Reich. B. u. Postsch. Nr. 954.]
Stahl, Karl, Brücknerstr. 2½.
Steinberg, Geschw., Nachf., Inh.: Edw. Heß, Augustinerstraße. (Untere Bockg. 10). 2279.
Stern, K., Eichhornstr. 6. 3112. [Hyp. u. W. B., J. Herrmann u. Postsch. Nr. 17242.]
Storr, Karl, Kurz-, Weiß- u. Wollwaren-Großhandlg., Juliuspromenade 11. 2785. [Dresd. B. u. Postsch. Nr. 6244.]
Sündermann, Karl, Marktpl. 9. [Postsch. Nr. 7383.]
Völk, Gg., Fränk. Modewarenhaus, Markt 26, 28 u. 32/34. 25.
Wagner, Geschw., Marienplatz 1.
Wiesler, Paul, Baderg. 7.
Zapff, Wilh., Inh.: K. Simon, Kaiserstr. 1 u. Juliusprom. 27. 680. [Postsch. Nr. 2155.]

Kuttler

Jakob, Paul, Pleicherkirchpl. 5.
Reiß, Andreas, Gerberstr. 4.
Schoberth, Marg., Holztorg. 2.
Seitz, Ludwig, Untere Bockg. 1.
Thaler, Josef, Pleichertorstr. 6.
Weber, Elise, Karmelitenstr. 45.

Lackfabriken

Lack- und Farbenfabrik
D. Birk & Co.
Reiserstrasse 5—7
(am Luitpoldspital)
Fernruf 2450
Lacke, Farben
Rostschutzfarben
für Handel, Gewerbe und Industrie
[Postsch. Nürnberg Nr. 18542]

Graab & Maurer, Inh.: Adolf Wolz u. Fritz Wolff, Prokurist: Andr. Dotzel, Semmelstr. 25 u. Haugerkirchg. 1. 94. [Darmst. u. Nat. B., Reich. B., Ver. B. u. Postsch. Nr. 2782.]

Phil. Heilmann
Nachf.
Inh.: Vereinigte Farben- und Lackfabriken Zentrale München
Oelfarben, strichfertig
Künstlerfarben
Feinste Lacke
für Fussböden und Möbel aller Art
Ob. Johannitergasse 2 u. 4
468
[Darmst. B. u. Postsch. Nr. 16451]

Heinrich & Co.
INH. J. F. HEINRICH
Textorstraße 14
: Fernruf 1279 :
Farben, Lacke
Polituren und Beizen
[Dresd. Bank und Postsch Nr. 30803]

Hch. Jordan & Co.
Kommanditgesellschaft
Lackfabrik
Inhaber: Dipl.-Ing. Chemiker A. Hämmelmann
Kaufmann J. Hornung
Schweinfurterstr. 4
1763
Leistungsfähigstes Haus am Platze
für
Schreiner- und Malerbedarf
Geschäftsgründung 1891
Postsch.-Nr. 3128 Nürnberg
Bankkonto: Bayer. Vereinsbank Filiale Würzburg

Klüpfel, Adam (Großhandlung), Bohnesmühlg. 20. [Hyp.u. W.B.]

Karl Löwenstein & Co.
Lack- u. Farbenfabrik
Inh. Karl Löwenstein & Karl Metzger
Burkarderstr. 22/24
Fernruf 324 Fernruf 324
Spez.: **Fabrikation v. Spiritus-Präparaten**
Mattierungen und Polituren
Abteilung Leime:
Leder- u. Knochenleime
für die gesamte Holzbearbeitungs-Industrie
[Postsch. Nürnberg Nr. 14925]

Pfeuffer, Valentin (Oele, Lacke u. Farbwaren), Pleicherschulgasse 1. 1495. [Postsch. Nr. 41643.]
Riesenfeld, Bruno, Teilh. d. Fa. H. Brauer & Co., Heidingsf., Rüdigerstr. 2. 2227.

Carl Weber
Inh.: Carl und Hans Weber
Lack- und Farbenfabrik
Urlaubstraße 2
(Aumühle)
Fernruf 439
Herstellung aller Art von Lacken und Oelfarben
[Darmst. u. Nat.-Bank, Postsch.Nr. 12015]

Lackierer.
(Siehe Tüncher u. Lackierer.)

Lampen-Fabriken und -Händler

Blank, Val., & Sohn, Inh.: Frz. Blank, Wallg. 3. 1394. [Ver.B. u. Postsch.Nr. 9188.]

Eydam, W.
Inh. Rud. Buchner
Spezialgeschäft für
Elektr. Beleuchtungskörper
Innerer Graben 59
Laden: **Theaterstraße 2**
Fernruf 470
(Siehe Inserat)

Braun, Hrch., Karmelitenstr. 36. 1139.
Deppisch, Martin, Hindenburgstraße 38.
Hamburger, Gg., Grabeng. 3.

Philipp W. Keilholz
Elektrotechnisches Geschäft
Plattnerstraße 5
Wohn.: Domerschulstr. 6 P
Seidenstofflampen nach allen Wünschen in jeder Ausführung

Krebs, Ad., Wagnerpl. 3. 2073.
Laredo, Josef, k. b. Hofl., Kaiserstraße 5/7. 310. [Spark. u. Postsch.Nr. 867.]
Lorenzer, Jos., Pleicherpfarrg. 2. 1187. [Ver.B. und Postsch.Nr. 6711.]
Mayer, Franz Nachf., Inhab. Joh. Gunkel, Eichhornstr. 6. 3044.
Mayer, Josef, Nachf., Inh. Jos. Häußler, Spiegelstr. 3.
Moritz, V., Randersackererstr. 10.
Schott, Georg V., Franziskanerg. 1. Laden: Peterstr. 1. 193. [Ver.B. und Postsch.Nr. 4548.] (S. Inserat.)
Steinruck, Matth., Zellerstr. 18. Werkstätte: Alte Kasernstr. 30. 1565.
Winkler, Rudolf, Brücknerstr. 5. 825 u. 2235. [Postsch. Nr. 4848.]
Wünsche, Bernhard, Obering., elektr. Licht- u. Kraftanlagen (Beleuchtungskörper, elektr. Lampen), Augustinerstr. 1. 2736. (S. Karton-Inserat vor Abt. II.)

Landwirtschaftliche Artikel

Philipp Bornheim
Mechan. Seilerwaren
Semmelstraße 21
Fernruf 2187
Telegramm-Adresse:
PhilippBornheim, Würzburg
Bindegarne
für Binder und Presse
Garbenbänder
Landwirtschaftliche Seilerwaren
als:
Zugstränge
Ackerleinen
Ernteseile
Viehstricke usw.
Erstklassige Qualitäten

Adolf Wagenblast
Bindfaden u. Seilerwaren
Blasiusgasse 9 Fernruf 1371
Sämtliche Seilerwaren für die Landwirtschaft

A. Wagenblast & Co.
1 Gerberstraße 1
: Fernruf 2350 :
Erstklassige Bindegarne für Strohpressen u. Selbstbinder
Garbenbänder sowie Säcke aller Art
[Postsch.Nr. 20236]

Landwirtschaftl. Bureau

Raßdörfer, Paul, Marcusstr. 11.

Lederhändler

Ansbacher, David, Domstr. 14.

Bachmann, J., Nachf.
Inh. Kilian Hauck
Sterng. 5
Fernruf 2790 Fernruf 2790
[Deutsch.B. u. Postsch.Nr. 12455.]

Bing & Fürther, Inh. J. Fürther, Kaiserstr. 28. 2166.
Dorsch, M. jun., Inh.: Hans u. Hrch. Dorsch, Karmelitenstraße 39. 1342. [Spark. u. Postsch.Nr. 3318.]
Einkaufs- u. Lieferungsgenossenschaft d. Schuhmacher, e. G. m. b. H., Herzogenstr. 4 (Wilhelmstr.). 956.
Fischer, Heinrich, Inh.: Carl Fischer u. Max Näbe (Großhandlung), Geschäftsräume: Marktpassage. 1006. [Spark. u. Postsch.Nr. 12430.]
Fleck, Otto, Oberthürstr. 5. 40. [B.f. Haus- u. Grundb. u. Postsch Nr. 28277.]
Gerber-Vereinigung, Kontor: Bismarckstr. 16. Lager: Städt. Lagerhaus. 647. [Staat. B. u. Postsch.Nr. 13175.]
Graf, Anton, Wagnerstr. 22.
Jander, Adam, Glockeng. 11.
Jüngst, Herm., Franziskanergasse 2. 1727. [Postsch.Nr. 11116.]

Leberfinger Brüder & Co.
2 Herzogenstraße 2
Fernruf 2447 Fernruf 2447
Sattlerleder

Mayer, Lorenz, Großhdl., Burkarderstr. 26. 2252. [Darmst.B. und Postsch.Nr. 20683.]
Metz, Paul & Co., G. m. b. H., Bronnbacherg. 14. [Darmst.B. u. Postsch.Nr. 32895.].
Ritz, Franz, Jakobstr. 4a. 1739. [Postsch.Nr. 32163.]
Rußwurm, Georg, Semmelstraße 41. 2241.

Josef Scheubel
Lederhandlung
Marienplatz Fernruf 2150

Schloß, Michael, Marktpl. 30. 3022.
Schneider, N. H., & Co., Holztorg. 4. 1390. [Darmst.B.]
Stark, Val., Sonnenstr. 9.
Stern, Siegmund, Semmelstraße 70½. 2655. [Postsch.Nr. 25013.]

Richard Stiefel
Leder-Grosshdlg.
Domerpfarrgasse 12
Fernruf 2444

Weber, G., Vertreter d. Fa. O. E. Karl, Neubaustr. 22. 2399.

Lederwaren-Fabriken und -Händler

Berner & Steinmetz, Kaiserstraße 24. 2751. [Deutsch. B. u. Postsch.Nr. 13717.]
Böhm, Joh., Semmelstr. 41.
Dillmaier, Stephan, Eichhornstraße 10.
Ehrlich, Richard (Großhandlung), Gartenstr. 12. 604. [Spark., Ver.B. u. Postsch.Nr. 4819.]
Feulner, Adolf, Bronnbachergasse 2.
Hain, Ludw., Eichhornstr. 8.
Keil, Hermann, Martinstr. 1 (gen. z. schönen Eck).
Laredo, Josef, Kaiserstr. 5—7. 310. [Spark. u. Postscheck Nr. 867.]
Meitinger, Charlotte, Semmelstraße 22.
Milz, Michael, Eichhornstr. 2. 1641. [Postsch.Nr. 31559.]
Scheler, Max, Juliusprom. 12.
Schöne, Karl, Pleicherkirchg. 11.
Volpert, Michael, vorm. Richter & Dill, Theaterstr. 5. 173. [Ver.B. u. Postsch.Nr. 31751.]
Väthbrückner, A., Fabrikstr. 84.
Zapff, Wilhelm, Inh. K. Simon, Kaiserstr. 1 u. Juliusprom. 27. 680. [Postsch. Nr. 2155.]

Lehrmittel-Anstalt

Oettinger, Karl, Eichhornstr. 5. 2392.

Leichenbeschauer.
(S. unter Behörden, Friedhofamt.)

Leihbibliotheken

Banger Nachf., Inh.: Albrecht Oertel (Musikalien), Hofstr. 6. 716. [Ver.B., Spark. u. Postsch.Nr. 5211.]

Eßmann, W., Inh.: C. Rudloff (Musikalien), Plattnerstr. 15.
Frank, J., Buchhdlg. u. Antiquariat, Inh.: Ludw. Lazarus, Theaterstr. 17. ☎ 496. [Dresd. B. u. Postsch. N. 6618.]

Leimfabrik

Karl Löwenstein & Co.
Lack- u. Farbenfabrik
Burkarderstrasse 22 24
Fernruf 334 Fernruf 334
Abteilung **Leime:**
Leder- und Knochenleime
für die ges. Holzbearbeitungs-Industrie
[Postsch. Nürnberg Nr. 14925]

Leinwandhandlungen.
(S. Weißwarenhändler.)

Leiterwagen-Handlung

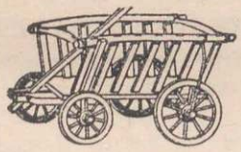

Rudolf Winkler
5 Brücknerstraße 5
Fernruf 825 u. 2235
Telegr.-Adr.:
Ruwi Würzburg
[Postsch. Nr. 4848]

Lichtpaus-Anstalt und -Apparate

Hofmann, J. A., Nachf., Inh. K. Ant. Steffan, Dominikanerplatz. ☎ 1308. [Ver. B. u. Postsch. Nr. 8550.]

Lichtspieltheater

Kammerlichtspiele, Schönbornstraße 8.
Luitpold-Lichtspiele (Lu-Li), Domstr. 9. ☎ 2839.
Odeon-Lichtspiele (O-Li), Augustinerstr. 18. ☎ 1978.
Sander Lichtspiele, Inh.: Hans Wilhelm, Sanderstr. 6.
Vaters Lichtspiele, Leit.: Margareta Vater, Martinstr. 15. (Martinspassage).

Likörfabrikanten.
(Siehe Essig- u. Likörfabrikanten.)

Linier- und Paginier-Anstalten

Knell, Heinrich, Inh. Karl Knell, Domstr. 68¼. ☎ 1129. [Hyp. u. W. B.]

Linoleum-Handlungen

Kolb, Carl
Dominikanerplatz 8 P u. I
(Echterhaus)
Fernruf 845 Fernruf 845
[Deutsche Bank, Dresdner Bank, Städt. Spark. u. Postsch. Nr. 8279]

Röll, Michael, Inh.: Franz Sickenberger, Sanderstr. 11. [Ver. B.]
Rossat-Geiller, Fr. Ph., Inh.: Friedr. Groß, Domstr. 72. ☎ 280. [Postsch. Nr. 23375.]
Schenk, Theodor, Kaufhaus, Marktpl. 6/8. ☎ 2757. [Reich. B. u. Postsch. Nr. 5265.]
Seißer, M. Ph., Kaufhaus, Inhaber Joh. M. Ph. Seißer, Komm.-Rat, Anton Seißer u. Dr. jur. E. Corves, Kürschnerhof 4 u. 6 u. Martinstraße ½, ½ und 2a. ☎ 3135, 3136 u. 3137. [Deutsch. B., Reich. B. u. Postsch. Nr. 954.]
Völk, Georg, Marktplatz 26. ☎ 25.
Zapff, Wilh., Inh.: K. Simon, Kaiserstr. 1 u. Juliusprom. 27. ☎ 680. Postsch. Nr. 2155.]

Lithographische Anstalten und Steindruckereien

Mugler, Hans, Nachf., Inh.: J. Ullmann (Etikettenfabrik), Neubaustr. 8. ☎ 1102. [Postsch. Nr. 27387.]
Richters, J. M., Buch- u. Steindruckerei, Inh.: Geh. Kommerzienrat Otto Richter u. Karl Richter, Franziskanerg. 5½. ☎ 116, 117 u. 118.
Scheiner, Franz, graph. Kunstanstalt, Haugerkirchplatz 9. Lad.: Kaiserstr. 13. ☎ 15.
Universitätsdruckerei H. Stürtz A. G., Vorst.: Kommerzienrat Rud. Leonhardt. Prok.: Johann Nöth, L. Thiede, Karl Kayser u. Eugen Schäflein, Friedhofstr. 1. ☎ 119 u. 120, Direktion: 454. [Deutsch. B., Reich. B., Ver. B. u. Postsch. Nr. 5218.] (Siehe Karton-Inserat vor Abt. I).

Löschmaschinen- und Pumpen-Fabriken

Metzner, Joh. Nik., Inhaber: E. Schütte, Semmelstr. 42. ☎ 81. [Hyp. u. W. B., Spark. u. Postsch. Nr. 4881.]
Wall, Jos., Hörleing. 3. ☎ 186.

Lohnkutscher

(Siehe auch Fiaker.)

Braun, Georg, Wölffelstr. 4.
Dörr, Gebrüder, Lauferg. 15.
Hümmert, Ad., Landwehrstr. 1. ☎ 1849.
Keller, Friedrich, Bibrastr. 23.
Kleinschrod, Philipp, vorm. Philipp Kütt, Sophienstr. 22. ☎ 1029.
Klüpfel, Peter, Bohnesmühlg. 20.
May, Richard, Mergentheimerstraße 1 b.
Riegel, Karl, Bahnhofstr. 8. ☎ 136.

Kütt, Michael
Bronnbacherg. 43 Fernruf 73
Kutscherei und Autovermietung
zu Stadt- und Landfahrten
[Hyp. u. Wechs. B. u. Postsch. Nr. 21061.]

Riegel, Steph., Schießhausstr. 7.
Rückert, Paul, Gr. Katzeng. 8.
Schäffer, Gg., Zellerstr. 21.
Schenk, Josef, Bibrastraße 23. ☎ 1238.
Schmittberger, Max, Randersackererstr. 13.
Wehner, Adam, Heinestr. 14.
Weigert, Paul, Schildhof 2.
Wolf, Georg, Nachf., Inhab.: Philipp Greubel, Schottenanger 1. ☎ 2096.
Zehnder, Karl, Domerschulstr. 1. ☎ 1127.

Lotterie-Einnehmer der preuß.-südd. Klassenlotterie

Imhof, Gretel, Ingolstadterhof 11. [Reich. B. u. Postsch. Nr. 33476.]
Neckermann, J. C., Sterng. 3. ☎ 2996 u. 2997. [Reich. B. u. Postsch. Nr. 7021.]
Völk, Georg, Marktplatz 28. ☎ 25.

Lotterie-Geschäfte

Meiller, M., Inh. Anna Meiller, Domstr. 24.

Lumpen-, Knochen- und Hadern-Händler

Bauer, E., Sophienstr. 22.
Bayowitz, J. u. M., Ursulinergasse 14. ☎ 2112.
Beck, Babette, Burkarderstr. 2.
Beck, Johann, Spitalg. 15.
Deppisch, Gretchen, Bohnesmühlg. 6.
Fischer, Leonhard, Wagnerstr. 2.
Freidhöfer, S., Frankfurterstr. 1.
Fuchs, Marg., Ingolstadterhof 7.

H. Gotthilf & Co.
Grombühlstrasse 51
Fernruf 44
Rohprodukten-Gross-Sortieranstalt
für Papier-, Kunstwolle u. chemische Fabriken
Alteisen und Altmetalle
en gros
Ankauf u. Verwertung sämtlicher Abfälle
[Reichsbk. Giro, B. Staat.-B. u. Postsch. Nr. 1392]

Gruß, Georg, Büttnerstr. 23¼.
Hart, Johann, Schweinfurterstraße 36.
Hofmann, Michael, Reuererg. 4.
Karl, Kuni, Peterpfarrg. 10.
Kaisermüller, Adam, Peterpfarrg. 6.

M. Kastanienbaum
Schweinfurterstr. 20
Fernruf 678
Ankauf von
Rohprodukten
aller Art
Alteisen
Lumpen
Metalle
usw.
Sortieranstalt für Papier
Kunstwolle
und chemische Fabriken
[Postscheck-Konto 4858]

Levi, Lina, Ursulinerg. 14.
Lindner, Anna, Büttnerstr. 72.
Mehling, Anton, Büttnerstr. 1.
Müller, Kilian, Barbarastr. 25.
Oschmann, Otto, Vincentinumstraße 1.
Pretscher, Franz, Heidingsfelderstr. 47.
Ritzert, Josef, Juliusprom. 38.
Schafheimer, Herm. (Großhdl.), Auverastr. 12. ☎ 1222. [Frank. B. u. Postscheck Nr. 38660.]
Schenk, Johann, Neubaustr. 24.

A. R. Schmitt
Handg. 17 Fernruf 2416
Auf Wunsch kostenlose Abholung

Schmitt, Wilhelm, 2. Felseng. 6.
Schwenkert, Bern., Reuererg. 4.
Sieke, Rich., Büttnerstr. 23¼. ☎ 2482.
Tietenthal, Elly, Waltherstr. 1. ☎ 3022. [Postsch. Nr. 24749.]
Wagenbrenner, Klothilde, Grombühlstr. 48.

S. WEIL
Innerer Graben 20/22
Fernruf 592
Altmetalle
Alteisen
Altpapier
Weinstein
Verwertung
von Abfällen aller Art
[Darmst. u. Nat. B.]

Mägdeverdingerinnen.
(Siehe Stellenvermittler.)

Magnesiumfackeln-Fabrik

Woesch, F., Inh.: Fritz Woesch, Wredestr. o. Nr. ☎ 125. [Ver. B. u. Postsch. Nr. 3045.]

Maler.
(Siehe Dekorationsmaler bzw. Kunstmaler.)

Malschulen und Zeichenlehrer

Köstner, Nicolo, ak. Bildhauer, Goethestr. 5.
Lutz, Ida (Zeichen- und Malunterricht), Kaiserstr. 6.
Manstein, Ernst von (Zeichenlehrer), Keesburgstr. 13.
Sperlich, Hans, Haugerpfarrgasse 9.

Malzfabrikanten

Beer, Georg, & Söhne, Rotlöweng. 2. ☎ 350.
Geys, A. & L., Frankfurterstraße 81. ☎ 24. Kontor: Kapuzinerstr. 13u.15. ☎ 14. [Reich.B. u. Postsch.-Nr. 4309.]
Hüttmann, Hermann, Felix-Dahnstr. 9. ☎ 417.
Mohrsche Malzfabrik, Alte Kasernstr. 16 u. Lauferg. 13. ☎ 110.

Manufakturwaren-Großhandlungen

Baumgarten & Stern, Inh., Julius Baumgarten u. Artur Süßer, Haugerpfarrg. 1. ☎ 6. [Ver.B. u. Postsch. Nr. 3086.]

Anton Ehrlich
Hofstraße 3/I
Laden: Semmelstraße 69
Fernruf 2986 Fernruf 2986
Schürzen- und Wäsche-Fabrikation
Textilwaren en gros

Fränkel, H. A. sen., Inh.: Kommerzienrat Herm. Katzmann, Alfred und Julius Katzmann, Marcusstr. 7. ☎ 179. [Reich.B. u. Postsch.Nr. 1668.]
Fulder, Salomon, Ludwigstr. 23. ☎ 1212. [Hyp.u.W.B. u. Postsch.Nr. 741.]
Hereth, Fritz, Mönchbergstr. 4. ☎ 1761. [Spark.u.Postsch. Nr. 4592.]
Kahn, M., & Comp., Inh.: Julius Kahn, Kaiserstr. 29. ☎ 161. [Postsch.Nr. 1042.]
Kellermann, Leop., Heinestr. 11. ☎ 1220. [Postsch.Nr. 4146.]
Keupp, Ad. (Groß- u. Kleinhdl.), Eichhornstr. 13¼. ☎ 1606. [Ver.B. u. Postsch.Nr. 25124.]
Klau & Sichel, Inh.: Herm, Kleemann u. Hugo Sichel, Theaterstr. 21 (Alter Bahnhof). ☎ 615.

Langlotz, J. And.
Marktplatz 14 Fernruf 521
[Darmstädter und Nationalbank Vereinsbank u. Postsch.Nr. 3552]
Großhandlung
in Manufaktur- u. Wollwaren

Löwenthal, Simon (Schneiderartikel), Ludwigstr. 10. ☎ 1310.
Mayer's Jul. Söhne, Inh. Jul. u. Jak. Borchheimer (Großhandlg.), Hofstr. 8. ☎ d54. [Deutsch. B. und Postsch.Nr. 1653.]
Mayer, Simon, Domerpfarrgasse 12. ☎ 207. [Postsch. Nr. 1981.]

Popp & Schiele
Textilwaren-Großhandlung
Bronnbacherg. 24
[Vereinsbank]

Rosenbusch, Siegmund, Hindenburgstr. 34. [Postsch.Nr. 15662.]
Rosenthal, Ignaz (Baumwollwaren), Inh: Kommerzienrat Herm. Rosenthal, Ludwigstr. 8. ☎ 456.
Schiff, Gebr. Dominikanerg. 10 u. Herzogenstr. 13. ☎ 381.

Schloß & Mergler
Großhandlung
Schönbornstr. 5 R. G.
Fernruf 2940
[Postsch. Nürnberg Nr. 12887]

Seiling, Gebr. (Großhandl. u. Flachswerke, Inh. Georg u. Aug. Seiling), Herzogenstr. 3. ☎ 880. [Darmst.B. u. Postsch. Nr. 16293.]
Sichel, Gebr., Inh. Karl Sichel, Haugerring 16. ☎ 504.
Sichel, Jul., & Co. Dominikanergasse 16. ☎ 1818.
Stein, Isidor (Textil), Marcusstraße 9 d. ☎ 720. [PostscheckNr. 4355.]

Manufakturwaren-Handlungen

Berney, Jak., Johanniterg. 16. ☎ 2407. [Dresd.B. u. Postsch.Nr. 8271.]
Dehner, Joh., Inh.: Phil. Emmerling, Domstr. 70. ☎ 599.
Dittmann, Paul, Semmelstr. 91.
Faulhaber, Andreas, Barbarastraße 20.
Faulhaber, Hans, Barbarastr. 20.
Fischer & Kolb, Weingartenstr. 16. ☎ 2656.
Freudenreich, Josef, Schmalzmarkt 6.
Fulder, Nathan, Kapuzinerstr. 9¼.
Geißendörfer, Valentin, Häfnergasse 4.
Gundersheim, Wolf, Inh.: S. Heilberg, Semmelstr. 6.
Guttmann, S., Nachf., Schönbornstr. 4 u. 6. ☎ 517. [Darmst.B.]

Louis Hamburger
Domstraße 26 Fernruf 1478
Manufaktur-Mode- und Weißwaren
Spezialität: Reste
[Dresdner Bank u. Postsch.Nr. 29227]

Hauter, Heinr. Inh.: Alb. Raab, Blasiusg. 9. Wohnung: Weingartenstr. 41.
Held, Jakob, & Co., Juliuspromenade 14.
Kleemann & Laudenbacher, Besitzer: John Laudenbacher, Theaterstr. 11. ☎ 1312.
Kleinmann & Roßmann, Inh.: Ad. Roßmann, Eichhornstr. 2.
Klug, W., Inh. Otto Klug, Plattnerstr. 17.
Langlotz, Johann Andreas, Marktpl. 14. ☎ 521. [Postsch.Nr. 3552.]

Franz Leininger
Mainbrücke 2
Fernruf 759
[Dresdner Bank und Postsch.Nr. 14227]

Löser & Cie., G. m. b. H., Domstr. 25 u. Brücknerstr. 7.
Lonnerstädter, M., Marktpl. 30. ☎ 1209. [Postsch.Nr. 4188.] Groß- und Kleinhandel. [Dresd. B., Fil. Würzburg.]
Post, Martin, (Maschinenband), Sterng. 16.
Reiter, Valentin, Steinheilstr. 24.

F. A. Roeder
Markt 12 Fernruf 158
[Bank-Konto Staatsbank]
Manufakturwaren
Ausstattungen
Herrenstoffe
Betten — Gardinen
Spezialität:
Kinderkonfektion

Röll, Mich., Inh. F. Sickenberger, Sanderstr. 11. [Ver.B.]
Rom & Wagner, Theaterstr., Ecke Eichhornstr. ☎ 66. [Darmst.B. und Postsch.Nr. 1375.] (Siehe Inserat, Einbanddecke, Rückseite).
Ruschkewitz, S., Warenhaus, Schönbornstr. 3. ☎ 611.
Scheingraber Gebr., Dominikanerpl. 7.
Schenk, Theodor, Kaufhaus, Marktpl. 6/8 und Langg. 6. ☎ 2757. [Reich. B. u. Postsch.Nr. 5265.]

Carl Schlier
Inh.: Fritz u. Hans Schlier
Schusterg. 4 u. Domstr. 21
Fernruf 529
[Postsch.Nr. 5404]

Seißer, M. Ph., Kaufhaus, Inh.: Joh. Mich. Ph. Seißer, Komm.-Rat, Anton Seißer und Dr. jur. E. Corves, Kürschnerhof 4 und 6 und Martinstr. ½, ½ u. 2a. ☎ 3135, 3136, 3137. [Deutsch.B., Reich.B. u. Postsch.Nr. 954.]
Stahl, Karl, Brücknerstr. 2½.
Steinberg, Geschw., Nachflg., Inh.: Edwin Heß, Augustinerstraße (Unt. Bockg. 10). ☎ 2297. [Deutsch.B. u. Postsch.Nr. 23351.]
Stern, Karl, Eichhornstr. 6. ☎ 3112. [Hyp. u. W.B., J. Hermann u. Postsch.Nr. 17242.]
Stumpf, Aug., Grombühlstr. 20.
Völk, Gg., Fränk. Modewarenhaus, Markt 32/34. ☎ 25.
Wagner, Geschw., Marienpl. 1.
Wagner, J. B., & Cie., Inh.: Andreas Drescher, Kürschnerhof 1. ☎ 541. [Spark., Ver.B., Reich.B. u. Postsch. Nr. 4525.]
Zapff, Wilh., Inh.: Karl Simon, Kaiserstr. 1. ☎ 680. [PostscheckNr. 2155.]

Marmor- u. Granitschleiferei

Höhl, H., Ulrichstr. 6. ☎ 550. [Spark. u. Postsch.Nr. 30555.]

Marmorwerke

A. Keil
Zellerstraße 39
Telegr.-Adr.: Glaskeil
Fernruf 1952 Fernruf 1952
[Postsch.Nr. 12312]

Marmorwerk Würzburg
Hans Höhl
Ulrichstraße ■■ Fernruf 550
Marmor- und Granitschleiferei in maschinell eingerichteter Werkstätte
Stein- und Bildhauerei, Waschtischaufsätze, Ladentischplatten, Schalttafel, Friseurtoiletten etc.
Bauarbeiten jeden Umfanges, Gegenstände innerer Ausstattung, sowie alle in das Fach einschlagenden Arbeiten
Ständig großes Lager in allen couranten Marmorsorten und Stärken
[Sparkasse 1264, Postsch. Nürnberg 30355]

Maschinenbauanstalt

Maschinenbauanstalt
Ingenieur
Gunselmann
vormals
Erh. Müller Nachf.
Kapuzinerstraße 31 P u. I
und Eichstraße 6 Fernruf 959
(S. Inserat)

Maschinenfabrikanten

Aktiengesellschaft für landwirtschaftliche Maschinen
3½ Rottendorferstraße 3½
Fernruf 322
Direktor **Backofen,** Wohnung Rottendorferstr. 3½ Fernr. 322
Direktor **Runkel,** Wohnung Sartoriusstr. ½ Fernruf 2295
Reich.B., Ver.B. Postsch.Nr. 7632

Baumgart, A., & Söhne, Vincentinumstraße 9. 1632. [Ver.B.]

Bohn & Herber, Maschinenfabrik u. Eisengießerei, Kommanditgesellschaft, Sonderwerk für Hochdruck-Flachform-Schnellpressen (Buchdr.-Schnellpressen). Grombühlstraße 45. 45 u. 46. [Reich.B. u. PostscheckNr. 14964.]

Bayerische Brown-Boveri, G. m. b. H., Bureau Würzburg, Wallgasse 6. 731.

Franken-Industrie-Werke, G. m. b. H., Schweinfurterstr. 9 bis 11. 574 u. 575. [Dresd.B., Union.B., Reich.B. u. Postsch.Nr. 5750 u. 21376.]

Hofmann Gebr.
Maschinenfabrik u. Eisengiesserei

Inhaber
Theo Hofmann u. Robert Ehrmann

Bahnhofstrasse 8 P u. R

Fernruf 488

(Stammhaus Eibelstadt)

Telegr.-Adr.: Maschinenhof

Kahn, Meier, Bahnhofstr. 18. 2637.

Kurz, Jos. F., Söhne, Jägerstr. 18. 64. [Hyp.u.W.B. u. Postsch.Nr. 28374.]

Metzner, Joh. Nik., Semmelstraße 42. 81. [Hyp. u. W.B., Spark. u. Postsch.Nr. 4881.]

Noell, Gg., & Co. Würzburg, Aumühlstr. 12. Inh.: Carl M. Noell, Dr. Friedr. Noell und Ad. Firnekaes, Prok.: A. Dahmen, Franz Reuß u. A. Hezner. 48. Geschäftsleitung: 1712. [Deutsch.B., Reich.B., Staat. B., Ver.B. und Postsch.Nr. 11001.]

Müller, Erhard, techn. Bur. f. Industriebedarf, Maschinen u. Motoren aller Art, Kapuzinerstraße 21 a. 1947.

Georg Rupprecht
Maschinenbauanstalt

Badergasse 13 Fernruf 2071

[Postsch.Nr. 7498]

Schnellpressenfabrik, Koenig & Bauer, A. G. Würzbg., Werk f. Schnellpressen u. Rotationsdruckmasch., Friedrich Koenigstraße 4. 669, 670 u. 671. [Reich.B., Ver.B. u. Postsch.Nr. 422.]

Schuster, L. Chr., Ingenieur, Kapuzinerstr. 25. 2238.

Schweigert & Semmel, Generalvertreter landw. Maschinenfabr. und Eisengießereien, Schweinfurterstr. 9/11. 2763. [Darmst.B. u. Postsch. Nr. 25713.]

Stühler, P. M., Elsterg. 1 u. Dürrbachau.

Vereinigte Maschinenbauschul., Sanderring 8. 2989.

Vereinigung deutscher Druckmaschinenfabriken e. V., Harfenstr. 11. 3057. [Ver.B. u. Postsch.Nr. 8528.]

Voith, J. M., Maschinenfabrik, Heidenheim a/Brenz, Bur. Würzbg.: Schönbornstr. 8 III. 2396.

Wall, Josef
Inh.: **Karl Wall**

Hörleing. 3 u. Schildhof 4

Fernruf 186

[Postsch.Nr. 13788]

Maschinenhändler und -Reparateure

Aktiengesellschaft für landwirtschaftl. Maschinen, Rottendorferstr. 34. 322. [Reich.B., Ver.B. u. Postsch. Nr. 7632.]

Auto-Gesellschaft m.b.H., Schießhausstr. 19a. 2825.

Georg Barth
Augustinerstraße 5

Fernruf 1959 [Postsch.Nr. 3782]

Werkzeugmaschinen
Schreinerei-Maschinen
Elektro-Bohr- und Schleifmaschinen

Bayer. Maschinen- u. Elektrizitätsgesellschaft (Großhandlg.), Erthalstr. 5. 588. [Deutsch.B., Staat.B. u. PostscheckNr. 23843.

Bayer. Warenvermittlung landwirtschaftl. Genossenschaften A.G., Zweigniederl. Würzburg, Raiffeisenstr. 1. 3090, 3076, 3077, 3078.

„Bemag", bayer. Motorengesellschaft, G. m. b. H., Pleicherschulg. 2. 1076 u. 1077.

Jul. Biermann
Grabenberg 4 Fernruf 2202

Landwirtschaftliche Maschinen

Spezialität:

„LANZ"-Erzeugnisse

[Postsch.Nr. 15713]

Buxbaum & Co.
Maschinen für Landwirtschaft und Industrie

Reisgrubengasse 19
Ecke Bahnhofstraße

Fernruf 412 Fernruf 412

[Dresdner Bank u. Postsch.Nr. 14546]

Faltenbacher, Heribert (Schreibmaschinen), Marktpl. 7. 1814.

Buxbaum, E.
(landw. Maschinen)

Haugerring 17/18

Fernruf 612

Fränkisches Schweißwerk, G. m. b. H., Erthalstr. 1.

Gschwind, Andr. (Schreib- u. Nähmasch.), Sanderstr. 27. 1663. [Staat.B. u. Postsch.Nr. 8102.]

Gutsreform, e. G. m. H. in Bad Nauheim. Geschäftsstelle: Theaterstr. 24. 3167, 3168 u. 3169. [Postsch.Nr. 31432.]

Hamann, Artur (Holzbearbeitungsmasch.), Reibeltg. 10. 3123. [Darmst.B. u. Postsch.Nr. 15179.]

Herbert, Konrad (landwirtsch. Maschinen), Haugerglacisstraße 8. 391. [Ver.B. u. Postsch.Nr. 11176.]

Hofmann Gebr.
Maschinenfabrik u. Eisengiesserei

Inhaber
Theo Hofmann u. Robert Ehrmann

Bahnhofstrasse 8 P u. R

Fernruf 488

Telegr.-Adr.: Maschinenhof

Stammhaus Eibelstadt

(Landw. Maschinen)

Huth & Rüger (Nähmaschinen), Eichhornstr. 5. 2131.

Kirsch, Peter (Textilmaschinen), Sanderring 6.

Klett, Josef, Inh. der „Südd. automatischen Prägemaschinen-Zentrale, Welzstr. 4.

Komp, M. J., Inh.: Jos. Komp, Reisgrubeng. 6. 1140. [Postsch.Nr. 7918.]

Kraftwagen- u. Maschinen-Gesellschaft m. b. H. „Kramag", Am Exerzierplatz 3. 2818, 2819, 2820 u. 2821. Verwaltung 2816.

Kunkel, Friedrich (Vertreter), Goethestr. 1. [Spark. und Postsch.Nr. 32684]

Kurz, Jos. F., Jägerstr. 18. 64. [Hyp.u.W.B. u. Postsch. Nr. 28374.]

Landwirtschaftliche Zentralgenossenschaft Regensburg
Zweigniederlassung Würzburg:

Schönbornstraße 8

Maschinen - Abteilung
= Steinstraße 12 =

Fernruf 2923

Größte Ausstellungs- und Vorführungshalle am Platze

Löblein, Georg (landwirtschaftl. Masch.), Heidingsfelderstr. 13. [Spark. u. Postsch.Nr. 24720.]

Martin, N., Inhaber: Fritz N. Martin, Herd- u. eisern. Kultusindustrie, Wohlfahrtg. 8. [Postsch.Nr. 11075.]

Metzel, Hans (Fahrräder und Schreibmaschinen), Eichhornstraße 8. 1463. [Ver.B. u. Postsch.Nr. 31110.]

Müller, Erhard, techn. Bureau f. Industriebedarf, Kapuzinerstraße 21 a. 1947.

Müller, Franz (Nähmaschinen), Eichhornstr. 20. 2138. [Hyp.u.W.B. u. Postsch.Nr. 7035.]

Plettinger, Chr. (Nähmaschinen), Semmelstr. 4. 1322. [Postsch.Nr. 5614.]

Reis & Co. (Transmissionen u. Maschinen), Heinestraße 3a. 2822. [Ver.B., Spark. u. Postsch.Nr. 12136.]

Rumpel & Scholl (landwirtsch. Maschinen), Domerschulstr. 5. 1316. [Frank.B.]

Schmitt, Johann Chr., Theaterstraße 14. Lager: Domerpfarrg. 4. 1216.

Schübel, Karl (Fleischerei-Maschinen), Bohnesmühlg. 5/7. 1526.

Schütze, Karl, Reisgrubeng. 3. 1030.

Schuster, L. Chr., Ingenieur, Kapuzinerstr. 25. 2238.

Schweigert & Semmel (landw. Maschinen), Schweinfurterstraße 9/11. 2763. [Darmst.B. und Postsch.Nr. 25713.]

Seim, Fritz, & Co. (landw. Maschinen), Spitalg. 5. 1108.

Singer Co., Nähmaschinen-A.-G., Marktpl. 2. 1346. [Postsch.Nr. 8731.]

Spindler & Gumbrecht, Burkarderstr. 24. 3117.

Stahl, L. (Maschinen), Steinheilstr. 26. 889.

Strauß, Benno (Werkzeugmaschinen), Edelstr. 6. 2120.

Strobel, Karl, Obere Johanniterg. 17. 420. [Staat. B. u. Postsch.Nr. 40476.]

Wenz, Eduard (landw. Maschinen u. Apparate), Pleicherschulg. 2. [Spark. u. Postsch. Nr. 18070.]

Wenz, Seb. (Fabrik für Backöfen, Bäckereimasch. u. -geräte), Grombühlstr. 7. 2155. [Zentraldarl.K. u. Postsch.Nr. 13561.]

Wilhelm, A. Gg. (Nähmaschinen), Sanderstr. 4a. 371.

Wintler, Karl, Leistenstr. 3.

Wöhrer, Karl, Fabrikstr. 38. 1328.

Wolz, August, (Motoren u. Maschinen), Semmelstr. 1.

Maschinenöle und -Fette

Ameis, R., & Co., Kommanditgesellschaft, Schönbornstr. 8. 2571 u. 2572. [Ver. B. u. Postsch.Nr. 6104.]

Maschinenteile

Maschinenbauanstalt
Ingenieur

Gunselmann
vormals

Erh. Müller Nachf.

Kapuzinerstr. 31 P u. I und Eichstr. 6 Fernruf 959

(S. Inserat)

Masseure, Masseurinnen und Wärter

Bauer, Isidor (Magnetopath), Johanniterg. 8.
Beck, Ludwig (Krankenwärter), Kapuzinerstr. 27.
Derksen, Joh. (Magnetopathin), Reibeltg. 8.
Fersch, Mathilde (Krankenpfleg.), Scheffelstr. 14.
Hartmann, Ch. G., Plattnerstraße 7.
Hofmann, Hans, Wolframstr. 6.
Kraus, Valentin (Krankenpfleg.), Kapuzinerstr. 25.
Lacher, Fritz, Ludwigstr. 22.
Menzel, Barbara (Krankenpflegerin), Bergmeisterg. 6.
Michel, Sophie (Krankenpfleg.), Maierg. 3.
Pfeiler, Martin, Bibrastr. 27. ☎ 2676.
Röll, Bernhard, Bohnesmühlgasse 5.
Schmitt, Karl, Inn. Graben 17.
Schneider, Georg, Münzstr. 16.
Schwender, Lenchen (Pflegerin), Theaterstr. 15.
Weier, Nik., Schürerstr. 15.

Maurer

Emmerling, Joh., Bronnbachergasse 9.
Götz, Hans, Weißenburgstr. 3. ☎ 2697.
Horn, Georg, Leistenstr. 15.
Krohe, Johann (Fliesen), Spitalgasse 15.
Meder, Thom. (Fliesen), 1. Schloßgasse 2a.
Müller, Joh. (Fliesen), Harfenstraße 2. ☎ 2143.
Rosentritt, Leonhard (Fliesen), Korng. 16. [Spark.]

Mechaniker

Arnold, Rudolf, Hofprom. 1.
Birnthaler, Franz, Eichhornstraße 2a.
Boha, Josef, Franz-Ludwigstraße 18. ☎ 693.
Burde, Alfred, Dreikronenstr. 11. ☎ 1493.
Deppisch, Martin, Hindenburgstraße 38.
Endres, Konrad jun., Dreikronenstr. 33.
Eydam, W., Inh.: Rud. Buchner, Inner. Graben 59 u. Theaterstraße 2. ☎ 470. (S. Inf., Vorsatz.)
Gerber, Edmund, Jakobstr. 4.
Gundermann, Wilhelm (Orthopädie), Weingartenstr. 39. ☎ 1967.
Gunselmann, Peter (Maschinenbauanstalt), Kapuzinerstr. 31. ☎ 959.
Haas, Andreas (Orthopädie), Domerschulstr. 11. ☎ 1973.
Härth, Peter (Fahrräder u. Nähmaschinen), Augustinerstr. 9.
Hasch & Co., Schweinfurterstraße 34. ☎ 970. [Staat.B.]
Hofmann, Fritz, Frühlingstr. 12. ☎ 1675.
Huppert, Eugen, Ziegelaustr. 5. ☎ 399.
Jentzsch, Fritz, Sonnenstr. 14. [Postsch.Nr. 21363.]
Keilholz, Phil. W., Plattnerstr. 5.
Knorr, Kasimir (Orthopädie), Pleicherkirchpl. 3½. ☎ 1607.
Körber, Karl, & Co., Sanderstraße 39. ☎ 524.
Langmann, Georg, Bibrastraße 25. ☎ 1151. [Postsch. Nr. 33895.]
Laugwitz, B., früher G. Bumm, Juliusprom. (Echterhaus).
Leimeister, Max, Gerberstr. 9.
Mehling & Appel, Weingartenstraße 12 u. Handg. 7. ☎ 1981. [Dresd.B. u. Postsch. Nr. 19328.]
Metzner, Joh. Nikol., Inh.: E. Schütte, Semmelstr. 42. ☎ 81. [Hyp. u. W.B., Spark. u. Postsch.Nr. 4881.]
Müller, Frz. Jos. (Fahrräder u. Nähmaschinen), Eichhornstr. 20. ☎ 2138.

Gebrüder Müßig
Dominikanerplatz 3
Fernruf 1693
Elektromechanische Werkstätten
Spezialität:
Reparaturen an elektromedizinischen Apparaten

Petres, Ludw., Pleicherkirchpl. 9. ☎ 1692.
Plager, Josef (Fahrradfabrik.), Domstr. 46. ☎ 1372.
Plettinger, Christoph, Inhab.: Karl Plettinger, Semmelstr. 4. ☎ 1322.
Rüthlein, Georg, Zellerstr. 2. ☎ 2228. [Spark. u. Postsch.Nr. 36675.]

Georg Rupprecht
Maschinenbauanstalt
Badergasse 13 Fernruf 2071
[Postsch.Nr. 7498]

Säger, Ludwig, Valentin Beckerstraße 12.
Schäfer, Adam, Kapuzinerstr. 8. ☎ 2732. [Ver.B. u. Postsch.Nr. 21273.]
Schäfer, Anton, Wirsbergstr. 10.
Schott, Gg. B., Franziskanerg. 1. ☎ 193. Lad.: Peterstr. 1 (Ecke Peterstr.). [Ver.B. u. Postsch.Nr. 4548.]
Schuster, L. Chr., Ingenieur, Kapuzinerstr. 25. ☎ 2238.
Siedentopf, W., Univ.-Mechan. Schönleinstr. 7.
Spindler & Gumbrecht, Burkarderstr 24. ☎ 3117.
Stelzenmüller, Gebr., Frühlingstraße 3.
Stöcker, Georg, Ingenieur, Bronnbacherg. 22. ☎ 225. [Deutsch.B. u. Postsch.Nr. 12018.]
Stöger, Johann, Blumenstr. 1.
Tretter, Karl, Marcusstr. 9a u. 11. ☎ 1115.
Vereinigte Maschinenbauschulen Sanderring 8. ☎ 2989.
Vollrath, Otto, Gerberstr. 3. ☎ 1049. [Staat.B. u. Postsch.Nr. 28645.]

Wall, Josef
Inh.: **Karl Wall**
Hörleing. 3 u. Schildhof 4
Fernruf 186
[Postsch.Nr. 13788]

Weiland, Jak., Textorstr. 1.

Meerrettich-Händler

Dieterich, Friedrich, Blöhlein 3. Stand am Markt.
Mehl, Adam, Dettelbacherg. 9.

Mehlgroßhandlungen.
(Siehe Getreidehandlungen.)

Mehlhändler (Melber)

Dehner, P., Nachf., (Müller), Burkarderstraße 36. ☎ 471. [Spark. u. Postsch.Nr. 33483.]
Dornbusch, Herm. Jos., Schweinfurterstr. 2½.
Fechenbach, Noe, Semmelstr. 21.
Forster & Wolf, Brücknerstr. 4, Semmelstr. 40, Schusterg. 7 u. Johanniterpl. 2.
Grieb, August, Frühlingstr. 3. ☎ 1061.
Hege & Steinbrückner, Augustinerstr. 3. ☎ 372.
Hofmann, Joh. Josef (Müller), Burkarderstr. 27. ☎ 182. [Spark. u. Postsch.Nr. 6547.]
Koch, Veronika, Mainkai 1. ☎ 2039. [Frank.B., Spark. u. Postsch.Nr. 3748.]
Lauer, Albert (Bäcker), Adelgundestr. 19.
Maier, Anton, Randersackererstraße 13.
Pfister, Alfons (Bäcker), Juliuspromenade 19.
Schwabacher, A., Inh. W. u. A. Schwabacher, Bohnesmühlgasse 9. ☎ 484. [Reich.B., Spark. u. Postsch.Nr. 1552.]
Stecher, Marie, Witwe, Inh. d. Fa. Kaspar Stecher, Franziskanerg. 14.
Wagenhäuser, Josef, Baderg. 13. ☎ 1013.
Ziegler, Friedr., Heidingsfelderstraße 1. ☎ 1963.

Messerschmiede

Gebrüder Compostella
Spezialgeschäft feiner Stahlwaren
Messerschmiede / Hohlschleiferei
Kaiserstraße 12

Jäger, Babette, Schenkhof 3 (Schusterg.).
Jäger, Josef, Eichhornstr. 30.
Riedner, Karl, Wöllerg. 12. [Spark.]

Edmund Rösch
Messerschmiede und Schleiferei
Stephanstraße 7
gegenüber der Regierung
Reparatur-Werkstätte für jede Art Messer und Scheren
Reiche Auswahl in Stahlwaren, Bestecken und Taschenmessern

Schuchbauer, Magd., Schustergasse 3 u. 7. ☎ 2184. [Spark. u. Postsch.Nr. 13147.]

Metalldrücker

Gredel, Peter & Sohn, Bruderhof 3. [Spark. u. Postsch. Nr. 4917.]

Metall- u. Emailschilder-Fabrikanten u. -Händler

Hohe, Georg, Plattnerstr. 1. [Hyp.u.W.B., Spark. und Postsch.Nr. 25865.]

Metallwaren-Fabrikanten

Eydam, W.
Inh. Rudolf Buchner
Inn. Graben 59
Fernruf 470
Fabrikation von elektr. Beleuchtungskörpern sowie Lokomotiv-Laternen und Ölkannen

Franken-Industrie-Werke
G. m. b. H.
Werkstätten für Apparatebau Metall- und Blechbearbeitung Feinstanz- u. Präzisionszieherei
Schweinfurterstr. 9—11 • Fernruf 574, 575
Abteilung Blechwarenfabrik:
Postscheck Nr. 5750
Reichsbankgirokonto
Abteilung Feinziehwerk:
Postscheck Nr. 21 376
Reichsbankgirokonto
Abteilung Verwaltung:
Vereinsbank Würzburg

Kurz, F. Josef, Söhne, Jägerstraße 18. ☎ 64. [Hyp. u. W.B. u. Postsch.Nr. 28374.]
Mauch, Karl, Lehnleitenweg 7.
Metallwarenfabrik „Progreß", Inh.: Heinr. Steinhäuser, Mergentheimerstr. 12½. ☎ 458. [Postsch.Nr. 20917.]
Metzner, J. N., Semmelstr. 42. ☎ 81. [Postsch.Nr. 4881.]
Prüsch, Hermann, Domerpfarrgasse 6.
Wagner, J. N., Rotkreuzstr. 11. ☎ 2798. [Deutsch. B., Ver.B. u. Postsch.Nr. 3759.]
Wall, Josef, Hörleing. 3 und Schildhof 4. ☎ 186.

Metzger

Barth, Anton, Rottendorferstr. 6. ☎ 955.
Bauer, Johanna, Semmelstr. 63.
Bauer, Markus, Zellerstr. 27. ☎ 1111.
Beck, Herm., Fabrikstr. 9.
Behr, Vinzenz, Wölffelstr. 12. ☎ 13.
Bock, Georg, Textorstraße 11. ☎ 2302.
Böhnlein, Joh., Haugerpfarrgasse 6.
Brückner, Hans, Sanderstr. 23. ☎ 1039.
Brückner, Martin, Ob. Johannitergasse 6. ☎ 1046.
Büttel, Kunigunde, Zellerstr. 23.
Burger, Georg, Wohlfahrtg. 7. ☎ 169.
Burger, Gregor, Sanderstr. 1.
Christoph, Klemens, Elefantengasse 4.
Christoph, Lor., Elefanteng. 4.
Dotterweich, Gg. (Schweinem.), Brücknerstr. 2.
Drescher, Konr., Katharineng. 8.
Eckstein, Fritz (Großschlächterei), Augustinerstr. 1. ☎ 145.
Endres, Adam, Gneisenaustr. 10.
Endres, Valent., Frühlingstr. 3. ☎ 2168.

Fehrer, Michael, Schusterg. 8. 868.
Fischer, Adam (Schweinem.), Augustinerstr. 3. 286, [Spark. u. Postsch.Nr. 24499.]
Fleck, Ferdinand (Großschlächter), Ziegelaustr. 1a. 594.
Frankenfelder, Emil, Gerberstraße 14.
Frankenfelder, Raphael, Herzogenstr. 2.
Fritz, Karl, Burkarderstr. 1. (Brückenberg.) 271.
Fuchs, Michael, Sanderstr. 15.
Gehring, Joh., Petristr. 10.
Grünbaum, Isaak, Domstr. 4. 1787.
Grünewald, Lorenz, Weißenburgstr. 5.
Günther, Ph. (Schweinemetzg.), Dominikanerpl. 1. 58.
Gundel, Friedr., Ursulinerg. 4.
Haaf, Fritz, Bachg. 1.
Hack, Hermann, Hahnenhof 3.
Häfner, Ludwig (Schweinem.), Münzstr. 11.
Härth, Adam (Hausm.), Büttnerstraße 18.
Hartwig, Ludw. (Schweinem.), Juliusprom. 21.
Heeg, Josef, Maulhardg. 4.
Hein, Georg, Semmelstr. 77.
Heinrich, Josef (Schweinem.), Semmelstr. 61. 368.
Herrmann, Val. (Schweinem.), Johanniterpl. 3.
Himmler, Wolfgang, Wagnerplatz 6½.
Hirschmann, Gg., Wagnerpl. 4.
Käb, Heinrich (Schweinem.), Leistenstr. 5. 1265.
Kemmer, Georg, Amalienstr. 1. 1417.
Keppner, Mich. (Hausmetzger), Bronnbacherhof 2.
Klee, Max (Schweinemetzger), Schmalzmarkt 5. 533.
Knorr, Mich., Pleichertorstr. 20. 837.
Kratz, Wilhelm, Semmelstr. 38.
Kraus, Karl (Schweinem.), Gerbrunnerstr. 8. 973.
Krick, Emil, Annastr. 17. 2701.
Kuhn, Andr., Haugerpfarrg. 5. 967.
Kuhn, Anton, Pleicherkirchg. 14.
Kuhn, Johann, Pleicherkirchgasse 14.
Kullmann, Mich. (Großschlächt.), Gerberstr. 1.
Leipold, Melch. Karl (Freibank-Metzger), Innerer Graben 36 u. Karmelitenstr. 53.
Lorenz, Hans, Roseng. 4½.
Mai, Ludwig, Sterng. 12.
Manger, Georg, Ulrichstr. 6.
Mark, Franz (Schweinemetzger), Domerschulstr. 4. 3085.
Martin, Konrad (Schweinemetzger), Semmelstraße 23. 1753.
Meeder, Georg, Heidingsfelderstraße 11. 1821.
Mees, Mich. (Großschlächterei), Pleichertorstr. 26.
Melber, Fritz, Ebracherg. 4.
Metzger, Manasse, Wöllerg. 6. 921.
Meyer, Ernst (Schweinemetzg.), Karmelitenstr. 47.
Morgenroth, A. (Schweinem.), Münzstr. 6. 1760. [Ver.B.]
Ohl, Georg jun., Ständerbühlstr. 8. [Postsch.Nr. 31978.]
Pfeiffer, Leonhard, Petristr. 3. 1921.
Pfriem, Paul, Pleicherpfarrgasse 10. 1824.
Pröschel, Lhd. (Schweinemetzger), Domstr. 18. 1337.
Raum, Joh., Semmelstr. 62. 1621.
Raum, Wolfgang, Weingartenstraße 24.
Reith, Ferd. (Schweinemetzger), Büttnerstr. 11. 1240.
Reuther, Mich., Ursulinerg. 13.
Roß, Georg, Sanderstr. 16. 1953.
Sans, Albin (Schweinemetzger), Kaiserstr. 10. 691.
Sans, Andr. (Schweinemetzger), Inn. Graben 4.
Sauer, Ludwig, Häfnerg. 2. (Marienplatz.) 1588.
Schenk, Georg (Kalb- u. Hammelschlächter), Inn. Graben 2.
Schild, Hermann, Glockeng. 3 668.
Schlereth, Franz, Spiegelstr. 8.
Schmidt, Johann Nikolaus, Karmelitenstr. 33.
Schmidt, Wilh., Schenkhof 3.
Schmitt, Johann, Schweinemetzger), Neumannstr. 4½.
Schmitt, Ludwig, Marktpl. 5.
Schmitt, Wilhelm, Marktpl. 4. 2845. [Postsch.Nr. 16582.]
Schott, Ferd., Langg. 10.
Schwarz, Michael (Schweinemetzger), Maulhardg. 11. 1594. [B.f.Grundb., Hand. u. Gew.]
Singer, Stephan, Glockeng. 13.
Spenkuch, Gg., Maulhardg. 5.
Stadelmann, Leonhard, Frühlingstr. 9. 1609.
Stang, Leonhard, Gutenbergstraße 12.
Staudigel, Ph. (Schweinemtzg.), Münzstr. 13.
Stein, Amalie, Peterstr. 6.
Stein, Isidor, Bronnbacherg. 1. 1934.
Stöckinger, Franz, Plattnerstr. 9. 273.
Strauß, Herm., Wohlfahrtg. 11. 2615.
Stürmer, Georg, Faulenbergstraße o. Nr. 326.
Stumpf, Christ. (Hausmetzger), Korng. 18.
Troll, Josef Andr., Herzogenstr. 9.
Trost, Anton, Frankfurterstr. 16. 1891.
Trost, Karl, Langg. 8. 1891.
Vervier, J., Peterstr. 10.
Vogel, Friedr., Theaterstr. 12. 2739.
Vollert, Apollonia, Witwe, Semmelstr. 20. 1199.
Volpert, E., Frankfurterstr. 5. 1037.
Wagner, Josef Robert, Rotkreuzstraße 11. 2798. [Deutsch.B., Ver.B. u. Postsch. Nr. 3759.]
Wassermann, Karl, Glockeng. 8. 746. [Ein- u. Verk.-Gen. d. Metzger-Innung.]
Weickert, Franz, Brücknerstr. 7. 1645.
Weigand, Albrecht, Grombühlstraße 17. 2870. [Postsch. Nr. 27388.]
Weiler, August, Schusterg. 10. 1204.
Weiler, Heinrich, Burkarderstraße 18.
Weiß, Adam (Hausmetzger), Semmelstr. 62.
Wendel, Markus (Schweinem.) Martinstr. 3.
Wenzel, Alois (Schweinem.), Friedenstr. 53.
Weyerich, Josef, Weingartenstraße 6. 1348.
Wild, Theodor. Korng. 1.
Winter, Georg, Gartenstr. 4. 1837.
Wohlfahrt, Georg, Brücknerstraße 13. 2891.
Wolz, Michael, Franz-Ludwigstraße 7½.
Wolz, Sebastian, Domerschulstraße 4. 980.
Zehnder, Hans, (Schweinemetzger), Inn. Graben 21 u. Juliusprom. 24.
Zehnter, Valentin, Zellerstr. 4.
Zipfel, Joh. (Schweinemetzger), Gerberstr. 10. 1404. [Graef.B., Spark. u. Postsch. Nr. 25063.]
Zirkelbach, Jos. Gottfried, Steinheilstr. 22. 1905.

Metzger-Bedarfsartikel

Ein- und Verkaufs-Genossenschaft der Metzgermeister e. G. m. b. H.

Büro:

Gerberstraße 19

Fernruf: 719
Fernruf der Direktion: 766

[Reichsb., Ver.B., Dresd.B. und Postsch. Nürnberg Nr. 13714]

Häuteabnahmestelle:

Schlachthof

Fernruf: 2965

Abteilung: **Verwertung**
„ **Bank**
„ **Waren**

Krankenkasse der Metzger-Innung Würzburg-Stadt

Militzer & Geißer (Großhdlg.), Mergentheimerstr. 22½. 2206. [Postsch.Nr. 12375.]
Ohl, Georg, Pleichertorstr. 20. 837.
Schmidt, Friedrich, Bohnesmühlg. 1. 2745. [Dresd.B. u. Postsch.Nr. 2479.]
Schübel, K., Bohnesmühlg. 7. 1526.

August Süß

Gerberstraße 12/14

Fernruf 1834

[Postsch.Nr. 31838
Bankh. J. Herrmann]

Därme alle Sorten
Original und streng sortiert

Gewürze — Konservesalz
Metzgerei-Maschinen
und **Geräte** jeder Art

Kesselanlagen, Ladenausstattungen
Hackstöcke, Metzgerwäsche

sowie alle anderen Bedarfsartikel zu äußersten Tagespreisen

Paul Weindling

Juliuspromenade 44

Spezialhaus für
Därme
Gewürze und
Fleischerei-Bedarfsartikel

Fernruf 2297 Fernruf 2297

Milchhändler und Milchniederlagen

Beißer, August, Textorstr. 7.
Bienert, Ant., Karmelitenstr. 51. 2095.
Bienert, Georg, Brücknerstr. 8. 1282.
Ditterich, Michael, Pleichertorstraße 18. 1808.
Ehrbar, Eduard, Alleestr. 9.
Faßnacht, Ludwig, Goteng. 1.
Fersch, Anton, Zellerstr. 6.
Gärtner, Lisette, Bronnbacherg. 8.
Gernert, Phil., Wagnerstr. 8.
Gerschütz, Mart., Gutenbergstr. 1.
Gressert, Hugo, Sanderstr. 4. 1783. [Ver.B.]
Härterich, Georg, Schillerstr. 2.
Hahn, Georg, Semmelstr. 59.
Hege & Steinbrückner, Augustinerstr. 3. 372.
Katzenberger, Hch., Kantstr. 18.
Krebiel, Gg., Randersackererstr. 4.
Lamm, Margarete, Maistr. 3.
Leisentritt, Adam, Gutenbergstraße 4a. 2047.
Lorenz, Friedr., Crevennastr. 2.
Mark, Käth., Ob. Johanniterg. 7.
Milch-Zentrale, G. m. b. H., Riemenschneiderstr. 4. 2817.
Nußbaumer, Viktor, Inh.: Hans Nußbaumer, Martinstraße 2. 831 u. 833. [Dresd.B., Hyp.u.W.B. und Postsch.Nr. 3395.]
Oehrlein, Andr., Heinestr. 24.
Oettinger, Paul, Pleicherkirchplatz 17. 2660.
Röder, Mich., Neubaustr. 44. 2526.
Röttinger, Josef, Ulrichstr. 1.
Röttinger, Marg., Goethestr. 6.
Roßmann, Julius, Zellerstr. 4.
Ruhl, Hch., Weingartenstr. 17.
Sauer, Al., Randersackererstraße 13.
Schafheimer, Löb, Reibeltg. 3. 1222.
Schmitt, Anton, Virchowstr. 6.
Schmitt, Apoll., Wagnerstr. 14. 2053.
Schwarz, G., Inn. Graben 34. 2395.
Sell, Robert, Glockeng. 10.
Seubert, Georg, Neumannstr. 9.
Stemig, Marie, Eichhornstr. 17.
Streng, Joh., Barbarastr. 23.
Thoma, Marie, Wörthstr. 5. 1611.
Vogt, Adalb., Sanderstr. 9. 2905. [B. f. Grundb., Handel u. Gew. u. Postsch. Nr. 27051.]
Weiler, Franz, Frühlingstr. 16.
Weis, Franziska, Jägerstr. 6.
Wiesmann, Mark., Wohlfahrtgasse 8.
Willert, Adam, Randersackererstraße 38.
Wolf, Wilhelm, Kapuzinerstr. 7.
Wörle, Jakob, Traubeng. 11.

Milchkur-Anstalt

Milch-Zentrale, G. m. b. H., Riemenschneiderstr. 4. 2817.

Militär-, Studenten- und Vereins-Bedarfsartikel

Ackermann & Laub, Inh.: Siegm. Horn (Militärausrüstung), Eichhornstr. 8. 519. [Dresd.B. u. Postsch.Nr. 3317.]
Billenstein, Konrad, Ob. Johanniterg. 24. [Spark. u. Postsch.Nr. 8183.]
Ehrlich, Josef (Militärartikel), Weißenburgstr. 9.

Fink, Karl (Couleurartikel), Eichhornstr. 23.
Fuchs, Ludwig, Militärausrüstung, Ludwigstr. 1½. [Postscheck-Nr. 37137.]
Götz, Kaspar (Militärartikel), Juliusprom. 12. 2056. [Ver.B. u. Postsch.Nr. 6697.]
Heß, Daniel (feine Damen- u. Herrenschneiderei, Modeart.), Kaiserplatz 1. Laden: Juliusprom. 33. 2794. [Hyp.u. W.B. u. Postsch.Nr. 5611.]
Kraus, Josef (Studentenbedarfsartikel), Augustinerstr. 22.
Kreutzer, Wilhelm, Herrenmaßschneiderei, Theaterstr. 8. 474. [Deutsch.B. u. Postsch. Nr. 7580.]
Mitzlaff, Gebr., Inh.: Emilie Mitzlaff (Militärausrüstung), Theaterstr. 4. 994. [Ver.B.]
Müller, Hans, Karmelitenstr. 16.
Rom, Josef, Inh.: Ernst Rom (Militär- u. Studentenartikel), Theaterstr. 11. 374. [Spark., Ver.B. u. Postsch.Nr. 9200.]
Roth, Karl, Inh.: Ed. Kraus (Studentenbedarfsartikel-Fabrik), Marktplatz 13. 3106. [Postsch.Nr. 15117.]
Schmidt, J. (Militärausrüst.), Mainbrücke 11. 1294. [B. f. Haus- u. Grundb. u. Postsch.Nr. 7313.]
Steinam & Cie., Inh.: Adolf Steinam (Militär- u. Beamtenausrüstung), Martinstr. 11. 154. [Dresd.B., Spark. u. Postsch.Nr. 1347.]
Störrlein, Ant. (Hut- u. Mützengeschäft), Karmelitenstr. 5.
Völk, Gg., Fränk. Modewarenhaus, Markt 32/34. 25.
Voll, A. (Couleurartikel), Plattnerstr. 6. [Postsch.Nr. 9722.]
Will, Friedrich, Inh.: L. Eismann, Augustinerstr. 2.
Zöltsch, M., Nachf., Inh.: H. Herr (feine Schneiderei), Theaterstraße 13. 283. [Postsch. Nr. 2121.]

Mineralwasser-Fabrikanten

Fella, Philipp, Untere Bockg. 3. 2331. [Spark.]
Flederer, Georg, Moltkestr. 2. 2841. [Spark. u. Postsch.Nr. 20277.]
Hofmann, Kaspar, Goteng. 3. 2748.
Langenbrunner, Alfred, Uhlandstraße 13. 2128.
Maier, Fanni, Baderg. 13.
Rohrer, Gg., Augustinerstr. 11.
Rüger, Kasp., Dettelbacherg. 5.
Seybert, Gustav, Gneisenaustr. 7. 1846.
Stieber, Lor., Vincentinumstr. 12.
Wolf, Chr., Domerschulstr. 9. 2762. [Hyp. u. W.B., Postsch.Nr. 19660.]

Mineralwasser-Händler

Bitterauf, A., Eichhornstr. 10.

Brod & Mehling
Natürliche Mineralwasser und Quellen-Produkte
Kohlensäure-Depot
Pleichertorstraße 1
:: und Mainkai ::
Fernruf 106 Fernruf 106

Geiger, Georg, vormals Karl Koch, Marienpl. 1. 336. [Postsch.Nr. 6138.]
Hochrein, Bruno, Wörthstr. 3.
Hofmann, Kaspar, Goteng. 13. 2748.
Klein, S., „Rotkreuz-Eck", Rotkreuzstr. 13. 211.
Maier, Fanni, Witwe (Trinkhallenbetrieb), Baderg. 13.
Mayer, Ernst, Spiegelstr. 13. 1469. [Postsch.Nr. 22997.]
Schaeflein & Cie., Inh.: Osw. Hofmann, Mainbr. 13. 277.
Schmidt, Jul., Domerpfarrg. 3. 9. [Ver.B. u. Postsch. Nr. 5470.]
Simon, Wilh., Nachf., Inh. Joh. Schmidt, Eichhornstraße 5. 2659.
Viernickel, Gg., Semmelstr. 79½. 472. [Hyp.u.W.B. u. Postsch.Nr. 9737.]
Volkenstein, Gg., Kaiserstr. 2. 958.

Wolf, Ch.
Fabrikation alkoholfreier Getränke
Natürliche Mineralwässer und Quellenprodukte
en gros und en detail
Spirituosen
Kohlensäure-Depot
Domerschulstr. 9
Fernruf 2762

Modewaren-Händler

Autsch, J. B., Inh.: J. Tauberschmitt, Schmalzmarkt 8. 1774. [Spark.u. Postscheck Nr. 23615.]
Beisenherz, C., Inh. Carl H. Erhardt, Theaterstr. 10. 440. [Hyp.u.W.B. u. Postsch. Nr. 12144.]
Dorn, Robert, Dominikanerg. 16. (Eing. Eichhornstr.)
Freudenreich, Joseph, Schmalzmarkt 6.
Fulder, Salomon, Ludwigstr. 23. 1212. [Hyp.u.W.B. u. Postsch.Nr. 741.]
Gensler, Andre, Kürschnerhof 13. 1158. [Ver.B. u. Postsch.Nr. 1133.
Günther, Gg. Willy, Semmelstraße 26. 3030.
Guttmann, S., Schönbornstr. 4 und 6. 517.
Hamburger, Louis, Domstr. 26. 1478. [Dresd.B. u. Postsch.Nr. 22927.]
Hauter, Heinr., Inh.: Alb. Raab, Blasiusg. 9. 3010. [Darmst.B. u. Postsch.Nr. 25041.]
Heene, Geschw., Inh. Ph. Heene, Domstr. 19. 952. [Hyp. u.W.B.]
Himmelseher, E., Nachf., Inh.: Ad. Rüger, Brücknerstr. 10. 2127. [Hyp.u.W.B., Ver. B. u. Postsch.Nr. 24421.]
Hofmann, Oskar, Kaiserstr. 3. [Postsch.Nr. 32277.]
Kaufhaus J. Brückner, Augustinerstr. 22½. 2895. [Postsch.Nr. 15778.]
Kleemann & Laudenbacher, Inhaber: John Laudenbacher, Theaterstr. 11. 1312.
Klein, Angela, Sieboldstr. 1½. 2360.
Klug, W., Inh. O. Klug, Kurz-, Weiß- u. Wollwaren, Besatz- u. Herren-Artikel, Plattnerstraße 17. [Postsch.Nr. 11883.]
Loeb, Mos. K., Inh.: Elsa Fränkel, Kaiserstr. 3. 1935.
Meyer & Lißmann Nachf., Inh.: Herm. Frank, Spezialhaus für Damenmoden, Theaterstraße 2. 164. [Postsch. Nr. 31588.]
Roeder, F. A., Inhab.: Sophie Roeder, Marktpl. 12. 158. [Staat.B. u. Postsch.Nr. 23886.]
Röll, Michael, Inhaber: Franz Sickenberger, Sanderstr. 11. [Ver.B.]
Rom & Wagner, Theaterstr., Ecke Eichhornstr. 66. [Darmst.B. u. Postsch.Nr. 1375.] (S. Inf., Einbanddecke, Rückf.)
Scheingraber, Gebr., Dominikanerplatz 7.
Schenk, Th., Kaufhaus, Marktpl. 6/8 u. Langg. 6. 2757. [Reich.B. u. Postsch.Nr. 5265.]
Schupp & Thiemann, Inh.: Julie Schupp u. Marg. Thiemann, Theaterstr. 6. [Staat.B. u. Postsch.Nr. 35197.]
Seißer, M. Ph., Kaufhaus, Inh.: Joh. Mich. Ph. Seißer, Komm.-Rat, Anton Seißer u. Dr. jur. E. Corves, Kürschnerhof 4 u. 6 u. Martinstr. ½, ¼ u. 2a. 3135, 3136, 3137. [Deutsch.B., Reich.B. und Postsch.Nr. 954.]
Seufert, Anna, Martinstr. ¼. 1686.

Vornehme Hüte
Betty Seufert
Inh. B. Trautner
Mode-Neuheiten
Kaiserstraße 12 Fernruf 2052

Sieber, Klara, Augustinerstr. 6.
Stahl, Karl, Brücknerstr. 2½.
Steinberg, Geschw., Nachf., Unt. Bockg. 10 (Augustinerstr.).
Stern, Karl, Eichhornstr. 6. 3112. [Hyp.u.W.B., J. Herrmann u. Postsch.Nr. 17242.]
Stumpf, Aug., Grombühlstr. 20.
Tauber, Joachim, Eichhornstraße 2 (Markt). 302.
Völk, Georg, Fränk. Modewarenhaus Markt 32/34. 25.
Wagner, J. B., & Cie., Inh.: Andreas Drescher, Kürschnerhof 1. 541.
Zapff, Wilh., Inh. Karl Simon, Kaiserstr. 1. 680. [Postsch.Nr. 2155.]

Modistinnen.
(Siehe Putzmacherinnen.)

Möbelfabrikanten

Breitschwerdt, Alois M., Elefanteng. 11. 2004.
Erlenwein, Karl, Steinheilstr. 17.
Erste Würzb. Möbelfabrik, Dreikronenstr. 1. 222.
Franz, Oskar, Erthalstr. 12.
Fuß, Eduard (Rohrmöbel), Marktpl. 20.
Gado, Joh., jr., Semmelstr. 24. 1366. [Spark.]

Georg Emmert
Möbelfabrik
Würzburg-Heidingsfeld
Fernruf 5009
(Geschäftsgründung im Jahre 1888)
Bürgerliche und herrschaftliche
Wohnungs-Einrichtungen
in einfacher bis reichster künstlerischer Ausführung in allen Stil- und Holzarten
Garantie für solide, gediegene Arbeit

Moderne Holzbearbeitungsmaschinen und Werkzeuge
liefern ab Lager
WÜRZBURG
Hempel & Ripperger
Inh. Hempel & Schindler
ERFURT
Storchmühlenweg 8
WÜRZBURG
Schießhausstr. 11 Fernruf 2508

Herrmann, M., Söhne, Reisgrubeng. 4. 1288. [Frank.B., Spark. u. Postsch. Nr. 27064.]
Hoch, G., & Co., Adelgundestr. 12. 1465. [Postsch.Nr. 17678.]
Kömp, Georg, Johanniterg. 8. 2080.
Krines, Christian, Ursulinerg. 15. 1863. [Dresd.B. u. Postsch.Nr. 24125.]
Lang, Dr. Ernst (Polstermöbel), Bohnesmühlg. 7. 2272. [Hyp.u.W.B.]
Linz, Andreas (Eisenmöbel), Büttnerstr. 44u.46. 1200. [Spark. u. Ver.B.]
Lutz, Kaspar, Johanniterg. 3¼. 1638.
Obermeier, A., Kantstr. 26. 976. [B. f. Grundb., Handel u. Gew. u. Postsch.Nr. 18032.]

F. C. Ostberg
Hofmöbelfabrik und kunstgewerbliche Werkstätten für den gesamten Innen-Ausbau
:: Haugerpfarrgasse 10—12 ::
190
[Ver.B., Hyp.u.W.B. u. Postsch. Nr. 3716]

Rhön-Werkstätten (Metallmöbel) Randersackererstr. 18. [Hyp. u.W.B.]

„Raumkunst"
P. Egon Schmitt
Komplette
Wohnungs-Einrichtungen
in allen Genres
Ausstellungslager für
Leder-Möbel
Schönbornstraße 7
Lager und Büro:
Büttnerstraße 40/42
Privatwohnung:
Am Pleidenturm 3

Ed. Sauer
Möbelmagazin
Wöllergasse 8P und RI
vis-a-vis kathol. Gesellenhaus
:: Anfertigung :: ausschließlich in **eigener Werkstätte,** daher Gewähr für reelle und preiswerte Bedienung. **Auf Wunsch Zahlungserleichterung**

Schaupp, E. Söhne, Kettengasse 12. 2428.
Schenk, Frz. Josef, Hindenburgstraße 11. 919.

Ludwig Schmid
Möbelfabrik
Werkstätte für
Wohnungseinrichtungen
:-: Innen-Ausbau :-:
Laden-, Bureau- und Hotel-Einrichtungen
Leistenstraße 4
Fernruf 2140

Schreiner-genossenschaft Würzburg
e. G. b. m. H.
Möbellager und Werkstätten für moderne Wohnungskunst
Augustinerstr. 20
Fernspruch. 1203
[Spark. und Postsch.-Nr. 13691]

Fritz Seitz
Möbelfabrik
Werkstätten für
Wohnungs-Einrichtungen
Innenausbau
Laden-, Büro- und Schuleinrichtungen
Bauschreinerei und Glaserei
Frankfurterstr. 10/12
Fernruf 469
[Ver.Bk., Dresd.Bk. Postscheckkonto Nr. 8130]

Seitz, Lukas, Bachg. 4. 227. [B.f.Haus- u. Grundb.]
Seubert, Ph., Burkarderstr. 24.
Stabernau, Jos., Eichstr. 6.
Vogt, Burkard, Haugerring 14. 2740.

Zentner's Möbelfabrik
Große Lager und ständige Ausstellung
kompletter Wohnungs- und Zimmer-Einrichtungen
Karmelitenstraße 53
(linker Flügelbau)
- Fernruf 1796 -
[Konto Städt. Sparkasse Nr. 283]
(Siehe Inserat)

Möbel-Händler u. -Lager

Abert, J., Nachf., Inh.: A. Endres, Ketteng. 30. 2201.
Baumeister, Gebr. Franziskanergasse 2. 1194.
Bayer, Aug. (Altmöbel), Vincentinumstr. 26.

Beranek, Paul
Möbel-Grosshandlung
Schönleinstrasse 7
Fernruf 2672
Wohnung: **Keesburgstrasse 17**

Denk, Gg.
Möbel-Kaufhaus
Nur unteres Fleischbankgebäude, Karmelitenstr. 53.
Eingang gegenüber Bronnbachergasse und Ecke Bronnbachergasse, nächst d. Hirschapotheke
Fernruf 2641
Bitte genau auf Firma und Eingang zu achten

Dittmann, Nik. (Polstermöbel), Gertraudg. 1. [Spark. u. Ver.B.]
Ebert, Franz, Alb., Dettelbachergasse 7.
Erste Würzburger Möbelfabrik, Siegfried Silbermann, Dreikronenstr. 1. 222.
Ewald, Frida, Ritterg. 12.
Fabian, Kurt, Juliusprom. 5.

Möbel-Kaufhaus
Ph. A. Förtig
Inh. Franz Förtig
Karmelitenstrasse 20
linker Flügelbau
Fernruf 1180
[Hyp.u.W.B., Sparkasse]

Gado, Joh. jr., Semmelstr. 24. 1366. [Spark.]
Gärtner, Johann, Karmelitenstraße 19.
Gerling, Andreas, Sterng. 12.
Gräf, Ernst, Petrinistr. 8.
Gram, Valentin (Polstermöbel), Augustinerstr. 19. 944.
Griebel & Sohn, Gerberstr. 5.
Gutmann, S. (Bureaumöbel), Schönbornstr. 8. 220. [Dresd.B., Spark. u. Postsch.Nr. 13295.]
Heim, Joh. Bapt., Büttnerstr. 34. 2040. [Spark.]

Möbel-Kaufhaus
Gebr. Hein
Karmelitenstraße 20 und Turmgasse 11
Fernruf 2707 Fernruf 2707
[Postsch.Nr. 12020]

Herrmann, M., Söhne, Reisgrubeng. 4. 1288. [Frank.B., Spark. u. Postsch.Nr. 27064]
Klotz, Alfons, Pommerg. 4.
König, Franz, Steinheilstr. 16.
Krines, Christian (Polstermöbel), Ursulinerg. 15. 1863. [Dresd.B. u. Postsch.Nr. 24125.]
Lang, C., Inh. Max Lang, Juliusprom. 48. 2081. [Spark.]
Last, Leopold (Großhandlung), Sanderstr. 9. 151.
Lotter, Kaspar, Büttnerstr. 6.
Lutz, Kaspar, Johanniterg. 3½. 1638.
Malter, Peter, Domstr. 52.
Micheler, Frz., i Fa. Frz. Micheler & Karl Grüner, Bibrastr. 8. 2093.
Nüchtern, H., Karmelitenstr. 31.
Ostberg, F. C., Inh.: Val. Ostberg (Ausstatt.), Haugerpfarrgasse 12. 190. [Ver.B. u. Postsch.Nr. 3716.]
Popp, Adam, Pleichertorstr. 2. 1186.
Riedner, J. B., Karmelitenstr. 43.
Rüttger, Hugo, Peterstr. 2.
Sauer, Eduard, Wöllerg. 8. [Spark.]

Franz Schmidt
Möbelkaufhaus
Karmelitenstraße 7/9 II und Bronnbachergasse 14 p.
[Spark. und Postsch.Nr. 18349]

Schmitt, Anton, Paradepl. 2. 2960.
Schreiner-Genossenschaft, e. G. m. b. H., Augustinerstr 20. P u. I. 1203. [Spark. u. Postsch. 13691.]
Seißer, M. Ph., Kaufhaus, Inh.: Joh. Mich. Phil. Seißer, Kommerzienrat, Ant. Seißer u. Dr. jur. E. Corves, Kürschnerhof 4 u. 6 u. Martinstraße 1, 1 u. 2a. 3135, 3136. 3137. (Rohrmöbel.) [Deutsch. B., Reich.B. u. Postsch.Nr. 954.]
Seitz, Fritz, Frankfurterstr. 10, 460. [Ver.B. u. Postsch.Nr. 8130.]

S. Seligsberger Wwe.
Johanniterplatz 2
Fernruf 657
Wohnungs-Einrichtungen
(Große Lager)
[Dresd.B., Staat.B. und Postsch. Nr. 5649]

Seubert, Phil., Burkarderstr. 24.
Söll, Richard (Polstermöbel), Bronnbacherhof 3. [Hyp.u. W.B.]

D. Sommer
Fränkisches Möbel-kaufhaus
Augustinerstr. 7 Fernruf 968
Spezialhaus für bürgerliche Wohnungseinrichtungen

Stibor, Gretchen, Bronnbachergasse 22.

Hans Tiefel
Möbelkaufhaus
Martins-Passage
Ausstellung kompletter Wohnräume
Fernruf 1470

Baeth, Wilh., Neubaustr. 62.
Vogt, Burkard, Haugerring 14. 2740.
Wilhelm, Michael, Glockeng. 2.
Willmuth, Georg, Hindenburgstraße 30. 1028.

Möbel J. Weber
Gerberstraße 3

Willstädt, Otto, Inh: Dagobert Steinitz, Dominikanerplatz 5. 1001. [VerB. u. Postsch.Nr. 17867.]

Rudolf Winkler

Zentrale:

Brücknerstr. 5

Fernruf 825, 2235

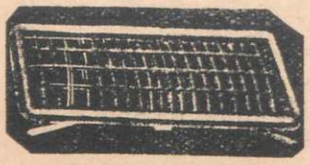

„Atilla"

Holzfeder-Patent - Matratze

Chaiselongue-Gestell



Möbelstoff-, Vorhangstoff- u. Teppich-Handlungen

Carl Kolb

Spezialhaus für Tapeten und Teppiche Möbel- u. Dekorationsstoffe, Vorhänge

Dominikanerplatz 8 (Echterhaus) Parterre und I

Fernruf 845

[Deutsch.B., Dresd.B., städt. Spark. u. Postsch.Nr. 8279.]

Reuchlein, Bonifaz, Augustinerstraße 15. 2000. [B. f. Grundb., Handel u. Gew.]

Röll, Mich., Inh.: Frz. Sickenberger, Sanderstr. 11. [Ver.B.]

Rom & Wagner, Theaterstr., Ecke Eichhornstr. 66. [Darmst.B., Postsch.Nr. 1375.]

(S. Inserat, letzte Deckelseite.)

Scheingraber, Gebr., Dominikanerplatz 7.

Schenk, Th. Kaufhaus, Marktpl. 6/8 u. Langg. 6. 2757.

N. B. Schneider & Sohn

Textorstraße 22 Fernruf 991

(Siehe Anzeige unter „Polsterwarenhandlungen")

Seißer, M. Ph., Kaufhaus, Inh. Joh. Mich. Ph. Seißer, Kommerzienrat, Ant. Seißer und Dr. jur. E. Corves, Kürschnerhof 4 u. 6 u. Martinstr. ½, ¼ u. 2a. 3135, 3136, 3137. [Deutsch.B., Reich.B. u. Postsch.Nr. 954.]

S. Seligsberger Wwe.

Moderne Gardinen und Dekorationen

Tapeten

Deutsche und orientalische Teppiche

2 Johanniterplatz 2

Fernruf 657 Fernruf 657

Zapff, Wilh., Inh.: K. Simon, Kaiserstr. 1. 680.

Möbel-Verlade-Geschäfte

Grünewald, Kath., Semmelstraße 40.

Hemm, Johann, Brücknerstr. 24. 1730.

Nicol. Jbel
Bamberg

Inh.: Aug. Kotthaus

Zweigniederlassung

Würzburg

Dominikanerpl. 5

Fernruf 2345

Internat.

Möbelspedition

Lagerung
Verpackung
Versicherung

Eigenes

Wohnungstausch-Büro

Bay. Zentr.D.Kasse, Postsch. Nr. 24110

Kordowich, F., & Sohn, Franz-Ludwigstr. 29. 1429. [Ver.B.]

Kraftverkehr Bayern
G. m. b. H.

Geschäftsstelle:

Ehemalige Trainkaserne

Fernruf 28 und 3064

Möbel-Transporte mit modernen Automöbelwagen

Gg. Stein

Weingartenstraße 15

Fernruf 494

Möbel-Transport

Möbelwagen-Lastzug von und nach allen Linien

Spedition :: Lagerung

Ludwig Sterzinger

Möbeltransporte

Einlagerung von Möbeln

Spezialgeschäft für Ferntransporte

nur Semmelstr. 15

Fernruf 1872

Theodor Sterzinger

Inh.: Michael Sterzinger

Neuerergasse 6

Fernruf 2245

Spezialgeschäft für

Möbel-Transporte

für **Stadt und Land**

[Städt. Sparkasse Nr. 3314]

Viernickel, Isidor

Inh. OTTO LINDNER

Amtl. Güterbestätterei : Spedition, Lagerung : Auslands- und Möbel-Transporte, Versicherung

Bachgasse 2

Kontor am Güterbahnhof

Fernruf 549 Fernruf 549

[Ver.B., Postsch.Nbg. 39428]

Weissenhorn, H., & Co.

Geschäftsf.: **Friedr. Strauss**

Schweinfurterstr. 9—11

Spedition von und zur Bahn

International. Verkehr

Fernruf 314

[Ver.B. u. Postsch.Nr. 3521]

(Siehe Inserat, Rücksatz)

Wohlfahrt, Mich., Kärnerg. 20. 2185. [Spark.]

Molkereien

Bienert, Ant., Karmelitenstr. 51. 2095.

Gressert, Hugo, Sanderstr. 4. 1783. [Ver.B.]

Milchzentrale, G. m. b. H., Riemenschneiderstr. 4. 2817.

Nußbaumer, Viktor, Inh.: Hans Nußbaumer, Martinstr. 2. 831, 833. [Hyp.u.W.B., Dresd.B. u. Postsch.Nr. 3395.]

Vogt, Adalb. (Central-Molkerei), Sanderstr. 9. 2905. [B.f.Haus-u.Grundb. u. Postscheck Nr. 27051.]

Wansky, Georg, Ursulinerg. 13.

Motorenbetriebsstoffe

Ameis, R., & Co., Schönbornstraße 8. 2571/72. [Ver. B. u. Postsch.Nr. 6104.]

„Bemag" Benz-Motoren u. Maschinen G. m. b. H., Untere Juliusprom. 1076/77.

Mich. Hofmann

Generalvertreter der Bayer. Olex-Gesellschaft

Kapuzinerstraße 8

Fernruf 2289 Fernruf 2289

Motorenbrennstoffe

„Bemag"
Bayer. Motoren-Gesellschaft m. b. H.

Untere Juliuspromenade

Fernruf 1076 u. 1077

Vertretung der

Deutsch-Amerikanischen Petroleumgesellschaft Tankanlage Würzburg

Brückner

Aktien-Gesellschaft

Am Exerzierplatz 3

Fernruf 2820, 2821, 2816

rg Nr. 4815]

Motoren-Handlungen

(Gas, Benzin, Petroleum 2c.)

Autogen-Gasakkumulator-Aktiengesellschaft, Inn. Graben 24. ☎ 2443.

Auto-Gesellschaft m.b.H., Schießhausstr. 19a. ☎ 2825.

Baumgart, A., Söhne, Vincentinumstr. 9 ☎ 1632. [Ver.B.]

Karl Bareiß
Elektr. Unternehmungen
G. m. b. H.
Haugerglacisstraße 8
Laden und Detailgeschäft:
Theaterstraße 13
Fernruf 3108, 3109
ELEKTROMOTOREN
Alleinvertretung von:
Himmelwerk A.-G.
Tübingen
Thyssen & Co. A.-G.
Mülheim-Ruhr
I. Abt. Weuste & Overbeck
II. Abt. Maschinenfabrik

„Bemag", Bayer. Motoren-Ges. m. b. H., Untere Juliuspromenade. ☎ 1076 u. 1077.

Georg Berberich
Elektrotechnisches
Installationsgeschäft
Fernruf 23 2 Fernruf 2362
Pleicherring 4
und Leistenstraße 83

Maschinenbauanstalt
Ingenieur
Gunselmann
vormals
Erh. Müller Nachf.
Kapuzinerstraße 31 P und I
und Eichstraße 6 Fernruf 959
(S. Inserat)

Kraftwagen- u. Maschinen-Ges. m. b. H.
„Kramag"
Am Exerzierplatz 3
☎ 2818, 2819
[Postsch. Nürnberg Nr. 2453.]

Kraus, Karl, (Motorgetriebe u. Apparatebau), Fabrikstr. 24.

Krauß & Co., Akkumulatoren), Eichhornstr. 10 (Eichhornpassage). ☎ 1995. [Ver.B. u. Postsch.Nr. 8404]

Luftig, Ludwig, Vertr. der Motorenfabrik Deutz A. G., Bureau: Kaiserstr. 24. ☎ 1850. [Postsch.Nr. 11711.]

Müller, Erhard, techn. Bureau f. Industriebedarf, Maschinen u. Motore aller Art, Kapuzinerstr. 21a. ☎ 1947.

Gebrüder Müßig
Dominikanerplatz 3
Fernruf 1693
Elektromotoren für alle Stromarten und Leistungen
[B. Hyp.-u.W.-B. u. Postsch.Nr. 23413]

Schott, Georg V.
Franziskanergasse 1
(Riemenschneiderhof)
193 Fernruf 193
Elektro - Motoren
(Vereinsbank u. Postsch.Nr. 4548)
(Siehe Inserat)

Schuster, L. Chr., Ingenieur, Kapuzinerstr. 25. ☎ 2238.

Sonnenberg & Steinhardt, Eichhornplatz 13½. ☎ 2513 u. 2514.

Stöcker Gg., Ingen., Bronnbacherg. 22. ☎ 225. [Deutsch.B. u. Postsch.Nr. 12018.]

Mühlbau-Anstalt, Mühlstein-Fabrik und Müllereibedarfsartikel-Handlung

Strobel, Gebr., Veitshöchheimerstraße 126. ☎ 974 [Postscheck Nr. 22949.]

Muschelkalksteinbruchbesitzer

Kirchheimer Kalk- und Steinwerke
G. m. b. H.
Würzburg
Kapuzinerstraße 1½
Fernruf 692

Müller

Dehner, P. Nachf. (Kanalmühle), Burkarderstr. 36. ☎ 471. [Spark. u. Postsch.Nr. 33483.]

Hofmann, Joh. Jos., Burkarderstraße 27. ☎ 182. [Spark. u. Postsch.Nr. 6547.]

Pfister, Alfons, Juliuspromenade 19.

Schwabacher, A. (Bohnesmühle) Inh.: W. u. A. Schwabacher, Bohnesmühlg. 9. ☎ 484. [Reich.B., Spark. u. Postsch. Nr. 1552.]

Mützenfabrik

Gebr. Hofmann
Mützenfabrik
Neubaustraße 4
[Ver.B. und Postsch.Nr. 14585]

Mützenmacher.

(Siehe Hutmacher u. Händler.)

Musikaliendruckerei

Universitätsdruckerei H. Stürtz, A. G., Vorst.: Kommerzienrat Rudolf Leonhardt, Prok.: Johann Nöth, Louis Thiede, Karl Kayser u. Eugen Schäflein, Friedhofstr. 1. ☎ 119 und 120. Direktion: 454. [Deutsch.B., Reich.B., Ver.B. u. Postsch.Nr. 5218.] (S. Karton-Inserat vor Abt. I.)

Musikalien-Händler und -Leihanstalten

Amberg, Ph. Domerschulstr. 7. [Spark.]

Banger Nachf., Inh.: Albrecht Oertel (Musikalienhandlung), Hofstr. 6. ☎ 716.

Baumann, Paul, Augustinerstraße 14.

Eßmann, W., Inh. Karl Rudloff, Plattnerstr. 15.

Fischer, Therese, Mainbrücke 4.

Grosch, Phil., Rimpararerstr. 14.

Pfeiffer, Philipp. Sanderstr. 7. ☎ 2463. [Postsch.Nr. 7619.]

Musik- und Gesanglehrer und -Lehrerinnen

Backmund, Anna (Klavier), Rottendorferstr. 1⅓.

Beyer-Stuber, Hedwig (Klavier), Mergentheimerstr. 24.

Bieberich, Edmund, Fabrikstr. 26.

Birnbickel, Wendelin, Steinheilstraße 10.

Dorsch, Ernestine (Klavier), Friedenstr. 45.

Eberhardt, Adolf (Zith.), Pleicherkirchg 8.

Ebert, Georg (Klavier), Münzstraße 10½.

Fischer, Richard, Studienprof. (Sologesang), Haugerring 7. Sprechst. 1—2 Uhr.

Fröhlich, Georg, Sophienstr. 1.

Geier, Emma, Peterpfarrg. 1/3.

Gloetzner, Marga (Klavier), Johanniterg. 2.

Günder, Cäcilie (Klavier), Semmelstraße 24.

Guggenberger, Lonchen (Klavier), Weingartenstr. 22.

Häfner, Franz (Violine), Rimpararerstr. 8.

Harth, Babette (staatl. gepr.), Zwinger 22⅓.

Henner, Ida (Klavier), Scheffelstraße 12.

Herzing, Christine, Franz Ludwigstr. 1.

Höller, Gretchen, Domerschulstraße 5.

Hußla, Annette (Klav.), Marienstraße 4.

Keßler, Marianne, Kaiserstr. 9.

Kirchdorffer, Anna (Gesang u. Klavier), Ludwigstr. 24.

Kliebert, Lotte (Klavier), Semmelstraße 74.

König, Heinrich (Gesang), Ludwigstraße 24.

Königbauer, Julie (Klavier), Wittelsbacherpl. 1.

Lange, Emmerich (Laute, Mandoline, Gitarre und Zither), Innerer Graben 40½.

Leipold, Babette (Zither), Franziskanerg. 14.

Leipold, Josefine, (staatl. gepr., Klavier), Kaiserpl. 1.

Leisinger, Marianne (Gesang), Haugerring 6.

Lochner, Jos. M., Franz-Ludwigstr. 1.

Maul, Mich., Bahnhofstr. 20.

Mauter, Käthchen (Klavier), Erthalstr. 20a.

Messerer, Eva (staatl. gepr.), Sanderstr. 7.

Müller, Josef (Zither, Gitarre u. Laute), Rückertstr. 15.

Müller, Magdalena (Klavier), Kartause 1½.

Neugebauer, Peter, Schillerstraße 10.

Otto, Emma (Gesang), Klinikstraße 16.

Erna Peßler
Peterstraße 12 II r
Staatl. gepr. Musiklehrerin
für Klavier, Violine
Laute, Gitarre, Mandoline

Pfahler, Jean (Zither, Gitarre, Mandoline), Neubaustr. 46. [Postsch.Nr. 15498]

Pfister, Anna (Klavier), Peterstr. 8.

Pöhlmann, Anna, Theodor Körnerstraße 8.

Reuß, Adam, Organist u. Chorregent (Orgel, Gesang), Semmelstr. 14.

Ruttor, Ernst (staatl. gepr. Musiklehrer), Valentin Beckerstr. 12.

Schäfer, Marie (Klavier), Büttnerstr. 2.

Schaeflein, Johanna (staatl. gepr.), Mergentheimerstr. 24.

Scheuer, Sabine (Klavier), Theaterstr. 4. ☎ 804.

Schindhelm, Ella (Klavier), Leistenstr. 14.

Schuhmann, Marie (Klavier), Sanderstr. 9.

Schwing, Antonie, Pleicherpfarrgasse 6.

Sieben-Krasling, Elfriede (Gesang), Büttnerstr. 62.

Siegler, Mathilde (staatl. gepr., Klavier), Sonnenstr. 21.

Stark, Lina (Gesang), Frühlingstraße 1.

Stern, Elise (Klavier), Friedenstraße 34.

Trimberger, Betti (Klavier), Schmalzmarkt. 8.

Vogel, Fanni (Klavier), Neubaustr. 58.

Weigert, Adelheid, Zellerstr. 35.

Ziegler, Marie (Klavier), Oberer Bogenweg o. Nr.

Musikwerke

Schlereth, Ed., Grammo-Haus, Platten-Zentr., Grabenberg 4.

Weiland, Jakob, Textorstr. 1.

Näherinnen, Damenschneiderinnen u. Kleidermacherinnen

Adloff, Anna, Ob. Johannitergasse 11.

Albert, Anna, Turmg. 11.

Albert, Babette, Wagnerpl. 7.

Anger, Sophie, Wöllerg. 1—3.

Bader, Berta, Tröltschstr. 9.

Bauer, Anna, Ursulinerg. 2.

Bauer, K. (Weiß), Neuererg. 4.

Bauer, Marg., Bronnbachergasse 18.

Bauer, Regine, Hindenburgstraße 30.

Baus, Gretchen, Neubaustr. 8.

Behr, Karoline, Franz-Ludwigstraße 1.

Behringer, Gretchen, Virchowstraße 1.

Bentz, Käthchen, Zellerstr. 10.

Bernardini, Katharina, Domstraße 26.

Betz, Marg., Sophienstr. 5.

Beusch, Philom., Gr. Katzeng. 6.
Beuschel, Sophie (Meisterin), Peterstr. 14.
Bindheim, Anny, Semmelstr. 20.
Bolz, Anna, Rückertstr. 5.
Bredel, Josefine, Neubergstr. 6.
Brehm Martha (Weiß), Wöllergasse 1—3.
Buchbinder, Gretch., Domstr. 36.
Büttner, Rosa, Neubaustr. 40.
Burger, Elli, Neumannstr. 11.
Burk, Josefine, Neumannstr. 6.
Burkhäuser, Dorchen, Wolframstraße 8.
Christ, Gretchen, Langg. 4.
Christ, Marg., Baderg. 13.
Damm, Katharina, Sterng. 7.
Debois, Luise, Friedenstr. 44.
Dehm, Anna, Wohlfahrtg. 7.
Döhler, Friederika, Neubaustr. 64.
Dornberger, Geschwist., Sanderstraße 35.
Dorsch, Maria, Sieboldstr. 11 b.
Dudde, Paula, Juliusprom. 3½. ☎ 2298.
Ebenhöch, Antonie, Adelgundestraße 17.
Ebert, Paula, Reisgrubeng. 8.
Eck, Gretchen (Weiß), Zellerstr. 17.
Eckhof, Elise, Barbarastr. 34.
Ehrbar, Soph., Inn. Graben 42.
Eichhorn, Margareta, Dreikronenstr. 3.
Endres, Leni, Ulmerg. 2.
Ernst, Emilie, Alleestr. 16.
Fick, Nordh., Ständerbühlstr. 10.
Fieger, Marg., Oberthürstr. 11.
Franz, Gretchen (Weiß), Schildhof 6.
Franz, Marie, Zellerstr. 9.
Frühauf, Sabine, Huttenstr. 35.
Fuchs, Johanna, Fabrikstr. 27.
Gäbig, Franziska, Ebracherg. 8.
Geis, Geschwister, Jägerstr. 3.
Geisel, Auguste, Wöllerg. 1/3.
Geißler, Lydia, Heinestr. 13.
Gerber, Käthchen, Semmelstr. 24.
Gerhart, Dora, Nikolausstr. 6.
Gerlach, Anna, Amalienstr. 1.
Gerner, Louise und Therese, Büttnerstr. 44/46.
Götz, Wally, gepr. Damenschneidermeisterin, Erthalstr. 20.
Grosch, Anna u. Rosa (Weiß), Am Exerzierpl. 6.
Haas, Elise, Schenkhof 2.
Hänni, Berta, Semmelstr. 36.
Hart, Elise, Maulhardg. 13.
Heinrich, Susanna, Maulhardgasse 6.
Held, Isabella (Weiß), Trötschstraße 6.
Henning, Gretchen, Bronnbacherg. 19.
Hering, Emilie, Textorstr. 14.
Herold, Eugenie (Meisterin), Bergmeisterg. 9.
Herold, Gretchen, Bohnesmühlgasse 20.
Herold, Josefa, Reibeltg. 8.
Herold, Justine, Heidingsfelderstraße 17.
Heß, Else (Meisterin), Rotscheibeng. 5.
Hösch, Clly, Ziegelaustr. 1a.
Hoffmann, Marie, Schönbornstraße 5.
Hofmann, Betty, Valent. Beckerstraße 1½.
Hofmann, Susanna, Neumannstraße 11.
Horn, Maria, Schusterg. 5.
Honikel, Sophie, Domerschulstr. 4.
Hublitz, Sophie u. Anna, Am Pleidenturm 5.
Hübner, Franziska, Domstr. 38.
Hügel, Geschw., Juliusprom. 3.
Hümpfner, Emma u. Monika, Eichhornstr. 30.
Hüttner, Genov., Semmelstr. 6.
Hupp, Karolina, Büttnerstr. 68.
Jakob, Therese, Wallgasse 8. ☎ 1677.
Joa, L., Kaiserstr. 11. ☎ 812. [Ver.B.]
Jooß, Anna, Domstr. 32/34.
Jucks, Gretchen, Semmelstr. 69.
Jung, Anna, Prumstr. 2.
Karl, Kunig., Rottendorferstr. 9.
Katzenberger, Lene, Amalienstr. 8.
Kehl, Carola (Weiß), Randersackererstr. 9.
Kimmel, Angelina, Bachg. 10.
Kirchner, Emma, Zwinger 6.
Kitzsteiner, Sophie, Neumannstraße 17.
Knieß, Therese, Frankfurterstr. 7.
Knorz, Tilly, Martinstr. 7/9. ☎ 1855.
Knüpfing, Gretchen, Elefantengasse 10.
Köberlein, Josefine, Kl. Katzengasse 5.
Kohlenberger, Paulina, Augustinerstr. 20.
Kühltrunk, Grete, Petristr. 25.
Kümmel, Friederike, Friedenstraße 24.
Kuhn, Gretchen, Bergmeisterg. 5.
Landmann, Anna, Schusterg. 9.
Lechner, Phil. (Weiß), Grombühlstr. 35. ☎ 2050.
Lehrmann, Karoline, Wöllerg. 30.
Leutbecher, Sophie (Weiß), Sanderstr. 27.
Levermann, Betty, Ständerbühlstraße 8.
Link, Ottilie, Ebracherg. 8.
Loder, Rosa (Kinderkleider), Semmelstr. 91.
Lutz, Josefine, Inn. Graben 38.
Mader, Anna, Reisgrubeng. 17.
Mandel, Anna, Zellerstr. 4.
Manger, Gretchen, Schwanenhof 2.
Mann, Eva, Dominikanerg. 9.
Meckelein, Hannchen (Weiß), Theaterstr. 12 R II.
Mirling, Dora u. Julie, Zellerstraße 27.
Mirling, Julia, Wöllerg. 25.
Mohr, Olga, Dreikronenstr. 11. ☎ 2258.
Molter, Marie (Meisterin), Neubergstr. 4.
Moritz, Maria Marg. u. Rosalie, Burkarderstr. 26.
Moser, Käthchen, Gertraudg. 8.
Müller, Magd. Gerberstr. 3.
Müller, Marie, Inn. Graben 47.
Müller, Wilhelmine, Zwinger 36.
Münch, Babette (Weiß), Mergentheimerstr. 24.
Neubert, Anna, Steinheilstr. 35.
Nied, Maria, Semmelstr. 62.
Nols, Marg. (Meisterin), Domerschulstr. 13. [Spark. u. Postscheck Nr. 29702.]
Ohligschläger, Bab. (Meisterin), Elefanteng. 13 III.
Oppelt, Luise, Marktplatz 3.
Pfeuffer, Lonchen, Lehranstalt für Damenschneiderei, Neubaustr. 20.
Pflüger, Marg., Bronnbacherg. 2.
Popp, Babette, Domstr. 21.
Popp, Elise, Juliusprom. 9.
Prell, Geschwister, Kroatengasse 3. ☎ 3041. [Ver.B. u. Postsch. Nr. 27733.]
Rambacher, Betti, Grombühlstraße 43 b.
Rauch, Barb., Sanderstr. 19.
Rieß, Fanni, Schenkhof 2.
Rittsteiger, J. (Weiß), Herzogenstr. 4. ☎ 2147.
Röder, Veronika, Reuererg. 4.
Rollpiller, Lina, Neubaustr. 64.
Rothenhöfer, Rosa, Sophienstr 9.
Rückel, Albertine (Meisterin), Weingartenstr. 18.
Rüthlein, Maria (Weiß), Katharineng. 3.
Sauer, Dora, Bismarckstr. 12a.
Schäb, Else, Bronnbacherg. 31.
Schiener, Maria, Oberthürstr. 3.
Schloß, Ernestine, Domerschulstraße 1. ☎ 736.
Schmidberger, Elise, Sanderstraße 13.
Schmitt, Babette, Gerberstr. 19.
Schmitt, Eugenie (staatl. gepr. Arbeitslehrerin), Peterpfarrgasse 5.
Schmitt, Greta (Weiß), Juliuspromenade 5.
Schmitt, Helene, Kartause 9½.
Schmitt-Höfling (Näh- u. Zuschneidekurse), Marktg. 9.
Schön, Ludw., Kärnerg. 17.
Schuhmann, Elise, Roseng. 11.
Seeger, Regina, Virchowstr. 17.
Seubert, Maria, Brücknerstr. 27.
Seufert, Therese (Weiß), Kaiserstraße 7.
Seufert, Anna, Martinstr. ¼. ☎ 1686.
Springer, Elsa, Rotkreuzstr. 21.
Stephan, Greta, Rückertstr. 5.
Stühler, Margareta, Grabeng. 7.
Teifel, Babette (Kinderkleider), Marcusstr. 11.
Thoma, Lina (Weiß), Karmelitenstraße 27.
Veth, Ida (Meisterin), Bronnbacherg. 19.
Vetter, Anna, Grombühlstr. 30.
Vetter, Babette, Traubeng. 15.
Volk, Agnes, Ebracherg. 8.
Vornberger, Anna, Domerschulstr. 17. [Spark.]
Voullie, Elis. (Weiß), Kroatengasse 10.
Wagner, Therese, Rüdigerstraße 2.
Wald, Sury, Roseng. 1.
Wallenstätter, A., Sandergacisstr. 47.
Wandl, Frida, Pleicherpfarrg. 1.
Weber, Marie (Meisterin), Schönbornstr. 1
Wegner, Marie, Dettelbacherg. 5.
Weidner, Franz., Fabrikstr. 28.
Weiglein, Maria, Zellerstr. 16.
Weisheit, Marie, Virchowstr. 11.
Werner, Therese, Kaustr. 12.
Wilhelm, Greta, Dreikronenstraße 27.
Wittmann, Gretchen, Rotscheibengasse 5.
Wittmann, Susanna (Meisterin), Johanniterg. 8.
Wolnhöfner, Anna, Semmelstraße 66.
Wolf, Franziska (Pelz), Marktplatz 4.
Wolf-Oppenheimer, Berta, Juliusprom. 5. ☎ 2233.
Wolz, Geschwister, Rüdigerstr. 4.
Zeltmann, Elise, Ursulinerg 14½.
Ziegler, Helene, Bahnhofstr. 15.
Zweininger, Katharina, Spitalgasse 6.

Nähmaschinen-Händler

Bourgin, Josef, Semmelstr. 64.
Fahrzeug-Vertriebsgesellschaft m. b. H., Semmelstr. 75. ☎ 2335. [Hyp. u. W.B.]

Gschwind, Andreas
Sanderstr. 27 ☎ **1663**
Gritzner-, Kaiser- und Wirceburgia- } **Nähmaschinen**
[Postsch. Nr. 8102.]

Fritz Hasenknopf
Eichhornstraße-Passage
Fernruf 2393
Erstklassige Fabrikate
Billige Preise

Huth & Rüger
Eichhornstr. 5 Fernruf 2151
„Phönix"-Nähmaschinen
:: Reparaturwerkstätte ::

Leimeister, Max, Gerberstr. 9.
Müller, Franz, Eichhornstr. 20. ☎ 2138. [Hyp. u. W.B. u. Postsch. Nr. 7095.]
Plager, Jos., Domstr. 46. ☎ 1372.

Plettinger, Chr.


Semmelstr. 4
☎ 1322
Inh.:
Carl Plettinger
Pfaff-Nähmaschinen
Reparatur-Werkstätte.
[Postsch. Nr. 5644.]

Rüthlein, Georg, Zellerstr. 2. ☎ 2228. [Spark. u. Postsch. Nr. 36675.]

Singer Co.
Nähmaschinen-Akt.-Ges.
vormals G. Neidlinger
Marktplatz 2
☎ 1346
Reparaturwerkstätte
[Postsch. Nr. 8731]

Stelzenmüller, Gebr., Frühlingstraße 3.
Wander, Adam, Grombühlstr. 42.
Wilhelm, A. Gg., Sanderstr. 4a. ☎ 371. [Staat.B. u. Postsch. Nr. 14392.]

Nagelschmied und Nägel-Händler

Wallrapp, A., Pleichertorstr. 22.

Naturheil-Institute

Reformhaus „FREYA"
Inh.: A. Staudinger
Semmelstrasse 64
Reformartikel für Vegetarier u. Diabetiker
(Siehe Inserat)

Naturheilinstitut
Gg. Haberl
Hofpromenade und Kettengasse 13
Fernruf 1603
Magnetisch-suggestive Behandlung
Homöopathie nach Dr. Madaus
Spezialbehandlung
offener und Krampfaderbeine
Sprechstunden:
Werktags 8—11 u. 1—3 Uhr,
Sonntags 8—10 Uhr
Behandlungen außer dieser Zeit nur bei vorheriger Anmeldung

Martin Pfeiler & Sohn

Magnetopath und Masseur

Bibrastr. 27I Bibrastr. 27I
Fernruf 2676

Notare

Notariat I: Bub, Mich., Justizrat, Domstr. 16. 516.
Notariat II: Stadlbaur, W., Justizrat, Franziskanerg. 3. 1639.
Notariat III: Wunderl, Carl, Justizrat, Augustinerstr. 2. 382.
Notariat IV: Engert, Franz, Justizrat, Domstr. 27/29. 2749.
Notariat V: Mauter, Aquilin, Geh. Justizrat, Domstr. 70. 1435.

Notenstecherei

Universitätsdruckerei H. Stürtz A.G., Vorst.: Kommerzienrat Rud. Leonhardt. Prok.: Joh. Nöth, L. Thiede, Karl Kayser u. Eugen Schäflein, Friedhofstr. 1. 119 u. 120, Direktion: 454. [Deutsch.B., Reich.B., Ver.B. u. Postsch.Nr. 5218.] (S. Karton-Inserat vor Abt. I.)

Obsthändler

Amend, Franz, Büttnerstr. 2.
Bardina, Fermin, Augustinerstraße 7. 898. [Postsch.Nr. 26339.]
Bauer, Nikol., Weg z. Adelgundestraße o. Nr.
Beusch, Martin, Spitalg. 11. Stand am Markt.
Busch, Adam (Großhändler), Arztlade 1. Stand am Markt.
De Mattia, Babette, Karmelitenstraße 31.
Deppert, Georg, Inh.: Jos. Eltz, Großhändler, Marienplatz 1. 2714.
Dettelbacher, Gg., Pleicherkirchgasse 1. Stand am Markt.
Diem, Elise, Arztlade 1. Stand am Markt.
Dörfler, H., Am Pleidenturm 6 (5. Eing.).
Eichinger, August, Bismarckstr. 3.
Fleckenstein, Friedr., Baderg. 13.
Fuchs, Andreas, Domstr. 34. 2101. [B.f.Haus- u. Grundb.].
Fuchs, Josef, Wohlfahrtg. 11.
Gärtner, Karl, Eichhornstr. 18. 1071.
Gehrsitz, Friedrich, Bergmeistergasse 8.
Gernet, Kunigunde, Fabrikstr. 17.
Gilch, Anton, Frankfurterstr. 20.
Göpfert, Georg, Glockeng. 4.
Götzner, Gebr. (Versand), Maingäßchen 8. 2913. [Ver. B. u. Postsch.Nr. 25127.]
Grebner, Cäcilie, Bronnbachergasse 3.
Hahn, Georg, Semmelstr. 59.
Halbleib, Emma, Paradepl. 2.
Harmening, Margarete, Brücknerstr. 11.
Hartmann, Leonh., Ebracherg. 2.
Heilmann, Josef, Markt 16.
Heim, Michael, Kärnerg. 2.
Hemkeppler, Anton, Burkarderstraße 12.
Herrlein, Andreas, Sanderstraße 2a. 1491.
Hieser, Franz, Büttnerstr. 19.
Hofmann, Georg, Sieboldstraße 11 b.
Hohm, Heinr., (Großhandlung). Gartenstr. 18. 1295. [Spark. u. Postsch.Nr. 27068.]
Horn, Eduard (Großhandlung), Wolframstr. 8. 896.
Katzenberger, H., Wohlfahrtg. 3.
Kern, Georg, Dettelbacherg. 5.
Kleinhenz, Kath., Sanderstr. 16.
Knieß, Johann, Schuttg. 1. Stand Zellerstr.
Knott, Joh., Bronnbacherg. 8.
Ködel, Eduard, Inn. Graben 2. Stand am Markt.
Körber, Max, Semmelstr. 9.
Lanz, Werner, Rottendorferstr. 9.
Lindner, Johann, (Großhandlg. landw. Erzeugnisse), Marienplatz 4. 3089.
Lutz, Jakob, Marktpl. 16.
Lutz, Mich., Häfnerg. 2. Stand am Markt.
Martin, Marg., Maulhardg. 2.
May, Heinr., Gabelsbergerstr. 4. 2911.
Meyer, Barbara, Brücknerstr. 8½.
Mohr, Joh., Johanniterg. 4.
Nöll, Marie, Hahnenhof 2.
Paul, Karl, Maistr. 8.
Popp, Josef, Leistenstr. 15.
Post, Betti, Breite Schloßg. 2.
Raab, Nikolaus, Bibrastr. 10. Stand am Markt.
Rehm, Peter (Großhandlung), Ursulinerg. 1. 436. [B.f.Grundb., Handel u. Gew. u. Postsch.Nr. 20517.]
Reich, Martin, Augustinerstr. 3.
Reinhard, Bab., Obere Johanniterg. 8.
Reuß, Maria, Spiegelstr. 15.
Rockenmayer, Franz, Breite Schloßg. 6.
Röder, Bernhard (Großhandlg.), Zwinger 12. 902. [Postsch.Nr. 26372.]
Rößler, Emil (Großhandlung), Ursulinerg. 11. 449. [Dresd.B., Reich.B., Spark. u. Postsch.Nr. 1507.]
Schmähling, J., Semmelstr. 42.
Schmitt, Anna und Katharina, Domstr. 64.
Schmitt, Gregor, Ulmerg. 1.
Schneider, Anna, Sanderstr. 10.
Schneider, Franz (Großhandlg.), Barbarastr. 27. 2681.
Schreiber, Kunig., Pommerg. 7.
Schuhmacher, Maria, Karmelitenstr. 31.
Schwarz, J., Hofstr. 11.
Schwemmer, Hans, Häfnerg. 3.
Seitz, Anna, Steinheilstr. 34.
Specht, Emilie, Pleicherpfarrg. 6.
Struppe, Marg., Arztlade 3. Stand am Markt.
Sulzbacher, Philipp (Großhandlung), Dettelbacherg. 9. 2033.
Trump, Babetta, Ritterg. 5. Stand am Markt.
Wachter, Karl, Wagnerpl. 6.
Wagner, Marie, Wagnerstr. 10.
Weidhofer, Josef, Marktpl. 14. Stand am Markt.
Weininger, Georg, Augustinerstraße 1.
Welz, Otto, Augustinerstr. 16.
Weyermann, Gg., Eichhornstraße 15. (Stand am Markt.)
Wiemer, Michael, Bronnbachergasse 29.
Ziegler, Kilian, Kaiserstr. 15. 2064.

Ochsenmaulsalat-Handlungen

Heeg, Karl, Domstr. 11. 1589. [Postsch Nr. 26374.]
Heß, Hans, Weißenburgstr. 3.

Oele u. Fette (technische)

Ameis, R., & Co., Schönbornstr. 8. 2571/72. [Ver.B. u. Postsch.Nr. 6104.]
Cohn, J. M., Augustinerstr. 5. [Postsch.Nr. 57539.]

Gustav Schulz

Nikolausstraße 3

Fabrikation und Vertrieb chem.-techn. Produkte

Oel- u. Fettwarenhändler

Auto-Gesellschaft m.b H., Schießhausstr. 19a. 2825.
Bär, Christian, Wagnerpl. 3.
Bauer, Heinr., Nikolausstr. 2. 2021.
„Bemag", Benz-Motoren und Maschinen, G.m.b.H., Untere Juliusprom. 1076/77.

Brückner

Aktien-Gesellschaft

Am Exerzierplatz 3

Tankanlage am Main
(Dürrbachau) mit Gleisanschluss

2820, 2821, 2816

:: Mineralöle, Teerprodukte :: Motorbrennstoffe, Chemikalien

[Postsch. Nürnberg Nr. 4815]

Dessauer, Gebr., Margarinelager, Moritzg. 2. Vertreter: Karl Sell. 1961. [Hyp. u. W.B. u. Postsch Nr. 29529.]
Harnisch, Julius, Seinsheimstraße 11. 2349.

Phil. Heilmann

Nachf.

Inh.: Vereinigte Farben- und Lackfabriken Zentrale München

Feinste Fussboden-Oele

Parkettwachs

Parkettrose

Ob. Johannitergasse 2 u. 4
468
[Darmst.B. u. Postsch.Nr. 16451]

Heinrich, J. F., Textorstr. 14. 1279. [Dresd.B. u. Postsch Nr. 30803.]
Hoch, G., & Co., Adelgundestraße 12. 1465. Postsch. Nr. 17678.]

Hoch, Ottmar

Technische Oele und Fette

Markt 26 Fernruf 2370

Maschinen-Oele
Automobil-Oele
Fußboden-Oele
Maschinenfette 2c.

[Darmst. u. Nat.B. u. Postsch.Nr. 22856]

Hoffmann, Ph. L., Schwanenhof 1. 1619. [Postsch. Nr. 30778.]

Mich. Hofmann

Generalvertreter der Bayer. Olex-Gesellschaft

Kapuzinerstraße 8
Fernruf 2289 Fernruf 2289

Jordan, Hrch., & Co., Komm.-Gesellsch., Schweinfurterstr. 4. 1763. [Ver.B.u.Postsch. Nr. 3128.]
Isenhardt, Gustav, Wredestr. 8. 1256.
Jurgens & Prinzen, Margarinewerke, G. m. b. H., Welzstr. 7. Vertreter: Albert Schmauß. 3086. [Deutsch B., Spark. u. Postsch.Nr. 7197.]
Kern, Carl, Oberingenieur, Frühlingstr. 15½, Vertret. d. Bay. Oel-Kontor Friedrich Bachmann & Co., G. m. b. H., München.

Oelwerk Friedrich Kern

Schottenanger 3 2696

Ankauf u. Verarbeitung von Oelfrüchten

Verkauf von Speise-, Salat-, Farböl Ölkuchen u. ölhaltigen Futtermitteln

Kleemann, Simon, Augustinerstraße 22½. [Postsch.Nr. 5463.]
Koffler, Georg & Karl Spindel (Butter- u. Fettwarengroßhandlung), Langg. 8. 394. [Dresd.B. u. Postsch.Nr. 4776].

Lang, A. J.

Inh.: A. J. Lang und Mich. Fehrer
Theresienstrasse 4
Fernruf 2894

Grosshandlung in
Speisefetten u. Speiseölen

[Deutsche Bank Fil. Wbg. Spark. u. Postsch.Nbg.Nr. 3175.]

Leander, Alfred (Lacke), Frankfurterstr. 22. 1864.
Lechner, Hans, Lauferg. 15. 590.
Lindner, Julius (Farben, Lacke, techn. Oele u. Fette, Groß- u. Kleinhandel), Inn. Graben 19 u. Juliuspromen. 5 u. 22. 340. [Hyp.u. W.B. u. Postsch.Nr. 2162.]
Morelli, St., Inh. Sidonie, Paul u. Dr. Ludw. Kremer, Semmelstraße 16. 79. [Postsch. Nr. 1346.]
Müller, Hans (Großhandlung), Lauferg. 10/12. 33. [Spark. u. Postsch.Nr. 34301.]

Pappenberger, Peter (Kolonialwaren-Großhdlg. u. Warenagenturen), Domstr. 14, Ebracherg. 2 u. Prymstr. 15. ☎ 2958 u. 2959. [Ver.B. u. Postsch.Nr. 1530.]
Prager, Samuel, Harfenstr. 12. ☎ 1652. [Postsch.Nr. 27465.]

J. G. Roth
Rennwegerglacisstraße 10
Fernruf 1892
Fabrikation von
Vaselin-Lederfett
Tran-Lederfett
Wagenfett
und chem. Produkten
[Postsch Nr. 17732]

Rothenhöfer, Hch. (Oele u. Fette), Frühlingstr. 24. ☎ 2022.
Schmauß, Albert (Margarine), Welzstr. 7. ☎ 3086.

Gebr. Schmitt
Harfenstraße 11
: Fernruf 3019 :
Technische Öle
und Fette
Waschmittel
[Ver.B. u. Postsch.Nr. 25126.]

A. Schubert
Bronnbachergasse 43 R
Fernruf 1998
Vertreter der Firma
Philipp L. Fauth
Dotzheim-Wiesbaden

Siegmann, Albert
Weizstraße 3a R.
Fernruf 1927
Margarine
Kokosfette

Straub, Wilhelm (techn. Oele), Elefantenq. 6.
Wolpert, G. Ph., Erben (Oel), Inhaber: G. Mayer, Schenkhof 2. ☎ 70. [Ver.B., Spark. u. Postsch.Nr. 29263.]

Ofen- u. Herd-Fabrikanten und -Händler

Braun, Josef (Tonöfen u. Herde), Bronnbacherg. 11. ☎ 1549.
Deppisch, J. B., Inh.: Ernst Deppisch und Carl Stoltenberg (eiserne Herde), Marktpl. 38. ☎ 68 u. 69. [Hyp.u.W.B. u. Postsch.Nr. 2784.]

Glock, Josef
Semmelstr. 9 Fernruf 1433
Spezialgeschäft
für Ausführung moderner
Kachelöfen
[Frankenbank. Postscheckk. 17174]

Grünewald, Hans, Burkarderstraße 20. Lager: Burkarderstraße 24. ☎ 2713.
Hartmann, Gg., Landwehrstr. 17.
Hübner, Bab., Traubeng. 14. ☎ 1803.
Jopp, R., Neubaustr. 50. Lager: Johanniterg. 8 R.
Issing, Valent., Brücknerstr. 22.
Köberlein, Heinrich (eiserne Oefen u. Herde), Marktpl. 11. Lager: Hahnenhof 4. ☎ 74. [Spark., Hyp.u.W.B. u. Postsch.Nr. 2045.]
Martin, N., Inhaber: Fritz N. Martin (eis. Oefen u. Herde), Wohlfahrtg. 8. [Postsch.Nr. 11075.]

Josef Meister
Ofen- u. Herdfabrikant
bayer. Hoflieferant
Ein- u. Mehrzimmerheizungen
Kochherde jeder Art
Wandfliesen
Walkgasse 1 Fernruf 1128

Metzler & Lippert
(eiserne Oefen u. Herde)
Sanderstr. 9
Lager: Sanderstr. 7 u. 9
Fernruf 422
[B. f. Haus- u. Grundb., Dresd. B. Ver.B. u. Postsch.Nr. 4127]

Röhm, Johann Georg, Bronnbachergasse 21. ☎ 1540. [B. f. Haus- u. Grundb.]

Georg Ruppert
Häfnermeister
Maiergasse 5 Fernruf 2635
Oefen und Herde

Tonöfen, Kochherde
Spezialität:
transportable Oefen
B. Sauter
Ofen-u. Herdfabrik
Kartause I u. I½
nächst der Ludwigshalle
[Bank für Haus- und Grundb. Postscheckk. 10742]

Schäflein, Mich., Ursulinerg. 13. ☎ 2146.
Schmitt, Josef, Roseng. 9.

Schum, J. E.
Inh. H. Schum
und G. Biermann
Eiserne Oefen u. Herde
Schmalzmarkt 12
Fernruf 316
[Postsch.Nr. 1424]

Schuster, L. Chr., Ingenieur, Kapuzinerstr. 25. ☎ 2238.

Franz Sonnauer
Virchwostr. II Fernruf 1967
Oefen
Herde
Wandplatten

Öfen und Herde
in Kachel, Eisen u. Emaille
VOGEL, H.
Erst. Spez.-Geschäft am Platze
Peterstr. 8 Fernruf 1543
[Hyp.u.W.B., Ver.B.]

Optiker und optische Anstalten

Edm. Biow
Kürschnerhof 3
gegenüber dem Dom • Fernruf 3
Spezialität:
Augengläser
Lager in
Nivellier-Instrumenten
und Meß-Geräten
Photo-Apparate
und Zubehör

Bömly, Georg, Mainbrücke 15.
Grupp, Josef Nachf., Inh.: Jos. Model, Kaiserstr. 2.

Rudolf Kresinsky
Inhaber:
Herm. u. Rudolf Kresinsky
Domstr. 31/33 Fernruf 1159
Lager in mikroskop.
Bedarfsartikeln
[Spark.u.Landw.Zentralgenossenschaft-Bankabt., Postsch.Nr. 7327]

Schilling, Huldreich
Juliuspromenade 29
Ecke Kaiserstrasse
Optik u. Feinmechanik

Adolf Schott
Bachgasse 12
Herstellung u. Vertrieb von Glas- und Hartgummiwaren für sanitäre, chirurgische u. wissenschaftliche Zwecke
Spezialität:
Fieberthermometer
und Optiker-Thermometer
für alle Zwecke
Fernruf 2133
[Frank.B. u. Postsch.Nr. 33603]

Schiffer, Walter, Hofstr. 6. [B.f. Haus. u. Grundb., Postsch.Nr. 33472.]
Siedentopf, W., Univ.-Mechan., Schönleinstr. 7.

Wiegand, Otto
Inhaber
Dipl.-Optiker
Gust. Wiegand
Theaterstraße 12
1154 Fernruf 1154
[Hypotheken u. Wechselbank] u. Postsch.Nr. 7623]

Orgel-Fabrikanten

Günther, Johann (Vertretung), Rotkreuzstr. 19.
Kirchner, Georg, Steinheilstr. 11.
Schönberger, Friedrich, Am Exerzierplatz 4.

Orthopädie

Förster, August, Floraстr. 2.

Wilh. Gundermann
Weingartenstraße 39
Werkstätten f. moderne Orthopädie und Kunstgliederbau, Bandagen, orthopäd. Korsetts usw.
[Ver.B. u. Postsch.Nr. 25014.]

Ring, Ernst, Grabenberg 11.
Wagner, Georg, Alte Kasernstraße 32.

Orthopädische Schuhmacher

Bischofsberger & Götzinger
Fachgeschäft für orthopädische Fußbekleidung u. feinster Maßarbeit
Garantie für gute Paßform
Neubaustr. 22 Fernruf 2399

Burger, M. Josef, Platterstraße 13.

Dell, Friedrich
Spezialgeschäft für
Schuh-Orthopädie
Grombühlstr. 25 Fernruf 1464
Geschäftsgründung 1888

J. Hofmann Nachf.
ANTON PFISTER
Pleicherpfarrgasse 9
Maßgeschäft
für orthopädische
Fußbekleidung

Burger, M. Josef, Plattnerstr. 13.
Hornung, Hans, Inn. Graben 8.
Müller, Wilhelm, Friedenstr. 42.

Th. Schauer

Schuhmachermeister

Dominikanerg. 5 Fernr. 2634

Spezial-Maßgeschäft für orthopädische Fußbekleidung

Anfertigung
gutpassender Schuhe
für alle
Fußabnormitäten

sowie Herstellung **moderner Fußbekleidung** unter Berücksichtigung der Individualität des Fußes

Panorama

Welt-Panorama, Inh. Steph. Hartmann, Eichhornstr. 13½.

Papier- und Schreibmaterialien-Handlungen

Adler, Wilhelm, Augustinerstr. 4.
Adloff, Leopold (Buchbinder), Sanderstr. 3.
Amberg, Kordula, Domerschulstraße 7. [Spark.]
Amend, Großhandlg., Randersackererstr. 9. 2276. [Deutsch.B.u.Postsch.Nr.620.]
Amrhein, Max (Papiergroßhdl.), Schweinfurterstr. 9. 1661. [Staat.B. u. Postsch. Nr. 5685.]

Franz Bauer Nachf.

Inh. Rud. Karpf

Hofstr. 11 Fernruf 1744

Papier- und Schreibwarenhandlung
Spezial-Geschäft für Büro- und Schulbedarf
Geschäftsbücher-Niederlage

Bienen, Heinr. (Papierhandelshaus), Zwinger 32½. Lager: Pleichertorstr. 24. 2479.
Braunwarth, H. V. Bauch Nachf., Theaterstr. 13. 3129.
Bullinger, Regina, Augustinerstraße 6.

Brunnbauer & Rammensee

Papier- und Schreibwaren-Großhandlung

Domerpfarrg. 4 Fernruf 1714

Claus, Wilhelm, Semmelstr. 68.
Egstein, F. A., Inh. Hans Egstein, Kürschnerhof 1. 1054. [Spark. u. Postsch. Nr. 9272.]
Firnekaes, August, Zellerstr. 4.
Fürst, Max (Großhandlung,) Huttenstr. 36. 1861. [Postsch.Nr. 29070.]
Flum, Franz (Papiergroßhdlg.), Prymstr. 15. 2601. [Postsch.Nr. 29996.]

Flum & Lampert

Papiergroßhandlung

Fernruf 8 u. 234

Telegr.-Adr.:
Flum Lampert Würzburg

Prymstraße 11 P u. R

Reichhaltiges Lager in allen Post-, Schreib-, Konzept-, Prospekt- und Umschlag-Papieren, Bücherpapieren, holzfreien u. mittelfeinen WerkdruckPapieren, Elfenbein-Kartons und feinen Kartons, KunstdruckPapieren, PackPapiere

Sonderanfertigungen aller Arten von Papieren zu den vorteilhaftesten Preisen

Fränkische Papierhandelsgesellschaft

m. b. H.

Henninger, Pflier & Co.

Grombühlstrasse 3

Fernruf 2553
Telegramm-Adr. „Papierhandel"
Spezialität:
Druck-, Schreib-, Kanzlei-, Seiden-, Einwickel- und Pack-Papiere

Papierverarbeitung

Anfertigung von Lebensmittel-Packungen aller Art
[Ver.B.]

Franz, Paul (Buchbinder) Domerschulstr. 1.
Freudenberger, Felix, Augustinerstraße 4. 1055. [M. Stern & Sohn.]
Gresser, Albert, Papierhdlg. u. Buchbinderei, Plattnerstr. 11. 1448. [Postsch. Nr. 28542.]
Haas, & Co. (engros—endetail), Fachgeschäft f. Bureaubedarfsartikel f. Behörden, Industrie und Handel, Theaterstr. 4. 2352. [Spark. u. PostscheckNr. 19318.]
Halbig, M., Herzogenstr. 4 (Ecke Wilhelmstr.).
Halbig, Pius, Semmelstr. 58 und Kroateng. 10. 2057. [Spark. u. Postsch. Nr. 12623.]
Harter, Wilhelm, Valentin Beckerstr. 4. 2145. [Hyp.u.W.V. u. Postsch.Nr. 15988.]
Haßmüller, Anton (Buchbinder), Marktpl. 22. [Postsch. Nr. 4479.]
Hecker, J. A., Inh.: Heinr. Hecker, Katharineng. 6. [Ver.B.]
Hergenröder, Karl, Neubaustr. 5.
Hoesch, Alfred, Domerschulstr. 27. (Eingang Hofpromenade).
Hofmann, J. A., Nachfolger, Inh.: Kasp. Anton Steffan, Dominikanerpl. 1308. [Landw. Zentralgen. V. u. Postsch. Nr. 8550.]
Kallmann, A. (Buchbinder), Wagnerpl. 4½. 761.
Kilian, Maria, Fabrikstr. 53.
Knell, Hermann, Domstr. 68½. 1600. [Hyp.u.W.V. u. Postsch. Nr. 21208.]
Kolb, Joh. Gustav (Tütenfabrikation), Landwehrstr. 10.
Kreßner, L. (Inh. Otto Kreßner), Buch- und Papierhandlung, Theaterstr. 10. 1142. [Hyp.u.W.V. u. Postsch. Nr. 4823.]
Kullmann, Otto, Wagnerstr. 10.

Gustav Kurtze

Carl Goos Nachf.

Eichhornstr. 4 Paradeplatz 2
Fernruf 2771

Papier- und Schreibwaren
Goldfüllfederhalter
Alles fürs Büro

Lausch, Betti, Augustinerstr. 15.
Lausch, Fritz, Sanderstr. 29.
Martin, Theodor, Sanderstr. 10.
Müller, Bab. (Buchbinderei), Domstr. 66.

Egid Müller

jetzt Schönthalstraße 4
Fernruf 1648

Farbbänder, Kohlepapiere
Büromöbel, Karteien
Typendrucker „Millotyp"
Wachsvervielfältiger
Schreibmaschinen-Reparaturwerkstätte

Mugler, Hans, Nachf., Neubaustraße 8. 1102.
Neisinger, Gregor (Buchbinder), Münzstr. 4. [Spark.]
Neumann, G. M., & Wagner, Inhab.: Georg Wagner u. Leonh. Schaffer, Juliuspromenade 60 u. Inn. Graben 61. 573. [Hyp.u.W.V. u. Postsch. Nr. 2695.]
Nüßlein, P., Semmelstr. 15.
Otto, Ottomar, Peterstr. 8. 2951.
Pfeiffer, Philipp, Sanderstr. 7. 2463. [Postsch. Nr. 7619.]
Popp, Valentin, Stephanstr. 19.
Pröstler, Adolf (Großhandlg.), Sanderstr. 25. 2274. [Ver.V. u. Postsch. Nr. 7917.]
Reichsbund deutscher Papier- u. Schreibwarenhändler, e. V., Rüdigerstr. 4. 3129.
Roth, Aug. (Buchbinder), Virchowstr. 11. 1967. [PostscheckNr. 28112.]
Ruttor, Ad., vorm. W. Schlund (Buchbinder), Wohlfahrtg. 8.

Joseph Salomon

Grabengasse 9 P

Wohn.: **Traubengasse 14 II**

[Postsch.Nr. 18009]

Scamoni, N., Inh.: Jul. Schacherer, Sterng. 4.
Scheiner, Franz, graph. Kunstanstalt, Haugerkirchplatz 9. Laden: Kaiserstr. 13. 15.
Scheiner, Carl, Inh.: Michael und Theobald Volkenstein, Bahnhofstr. 12. 2742. [Frank.B.]
Schmitt, Christoph, Mainbrücke 4. 2946. Spark. u. [Postsch. Nr. 7619.]

Georg S. Schmitt

Zellerstraße 10

Fernruf 1816

Papier- und Schreibwaren Postkarten-Großhandlung eigene Buchbinderei, Buchhandlung, Sportzeitungs-Vertrieb

[Postsch.Nr. 5242]

Schmitt, P. A., Inh. Jean Cujé, Juliusprom. 33.
Schmitt, Philipp, Neubaustr. 36.
Schwarz, Josef (Großhandlg.), Herzogenstr. 2. 2132.
Süßmann, Betti, Brücknerstr. 4.
Träger, Josef, Juliusprom. 48.
Treppner, Val. (Buchbinder), Schusterg. 5.
Vervier, G. J. (Buchbinder), Spiegelstr. 17.
Vierheilig, Georg (Buchbinder), Rotscheibeng. 2 (Ecke Bibrastr.).
Volk, Sebastian (Buchbinder), Hofstr. 2 (am Dom).

Volk & Kunz

Papier-Grosshandlung

Gardistenstrasse 3

Fernruf 2436

[Ver.B. Postsch.Nr. 32714]

Wabler, Anna, Sanderring 7.



Wirth, Frz. Jos., Sophienstr. 11.
Würth, Max, Koellikerstr. ½.

Papierwaren-Fabriken

Amend, Randersackererstr. 9. 2267. [Deutsch.B. u. Postsch. Nr. 620.]
Amrhein, Max (Kuverts), Schweinfurterstr. 9/11. 1661. [Staat.B. u. Postsch. Nr. 5685.]
Flum & Lampert, Inhaber. Wilhelm Flum, Prymstr. 11. 8 und 234. [Postsch. Nr. 1187.]

Fränkische Papierhandelsgesellschaft m. b. H., Henninger, Pflier & Co., Grombühlstr. 3. 2553. [Ver.B. u. Postscheck-Nr. 1599.]

Wilh. Harter
Valentin Beckerstr. 4 II
Fernruf 2145 Fernruf 2145
Vertretung und Fabriklager der
Papierwarenfabrik Kratzsch & Co., A.-G. Landshut
[Bayer. Hyp u. W.B. u. Postsch. Nr. 15988]

Kolb, Joh. G. (Düten), Landwehrstr. 10.
Lichtlein, Josef (Pappenverarbeitung), Oberthürstr. 1. 253. [Postsch. Nr. 9009.]

Gebrüder Memminger
Bes.: Thomas Memminger
Domerpfarrg. 2 Fernruf 2842

Schaab, A., & Co. (Briefumschläge), Adelgundestr. 10a.
Scheiner, Franz, graph. Kunstanstalt, Haugerkirchplatz 9. 114. Laden: Kaiserstraße 13. 15.
Spiegel, Martin (Kartonnagenfabrik), Neuereg. 10/12. 1109.

Paramenten- und Devotionalien-Händler

Borst, Anna, Nachf., Inh.: E. Demmel, Marktg. 9.
Broili, Frz. Jos. Maria, Plattnerstr. 15. [Postsch. Nr. 18742.]
Buri, Friedr., Schönthalstr. 6.
Dunzinger, Frz. Jos. Nachfg., Harfenstr. 2 und Marienkapelle. 571.
Ebert, Mart., Franziskanerg. 12.
Mainhart, M., Inh.: Karl Mainhart, Kaiserstr. 24. [Postscheck-Nr. 18169.]
Martin, N., Inhaber: Fritz N. Martin (eis. Bilder, Statuetten, Kreuze 2c.), Wohlfahrtgasse 8. [Postsch. Nr. 11075.]
Schlaud, Josef, Dominikanerpl. 1. 1048. [Spark. u. Postscheck-Nr. 11675.]

Parfümerie- und Toilettseifen-Fabrikanten

Frank, A. J., Frankfurterstr. 28. 331. [Spark. u. Postscheck-Nr. 4570.]
Hoffmann, Karl, Schönbornstr. 5.
Löhmer, Valentin, Semmelstr. 11. 1334. [Frank. B.u. Postsch. Nr. 8531.]
Ott, M., Inhaber: Max Ott, Langgasse 2. 343.
Roth, G. M., Inh.: Bertold Schwab, Karmelitenstr. 24. 165. [Darmst. B. u. Postsch. Nr. 2365.]

Parfümerie- und Toilettewaren-Handlungen

Bausen, A., Kaiserstr. 20.
Bauer, Andreas, Weingartenstraße 39.
Bernhard, Franz, Theaterstr. 4. [Ver.B.]
Braun, Otto, Zellerstr. 25.
Bücherl, Al., Plattnerstr. 2.
Dömling, Alois, Semmelstr. 26. 3082.
Dunzinger, Frz. Jos. Nachfg., Harfenstr. 2. Laden: Marienkapelle. 571. [Postsch. Nr. 22725.]
Endres, Alfred, Brücknerstr. 8½.
Ermel, Adalbert, Hofstr. 6. 1919. [Postsch. Nr. 14543.]

Franz Fries
Seifen u. Parfümerien
Domstr. 19 Fernruf 2737
(vorm. A. J. Frank's Detailgeschäft)
[Spark. u. Gen.B.]

Fuchs, Luise, Sanderstr. 10. 265.

Hansa-Drogerie
Parfümerie
Ecke Eichhornstr.-Oberthürstr. 2
Fernruf 3079
Parfüms :: Seifen
Toilette-Artikel f. Reise u. Haus

Hermanns, Frz., Sanderstr. 35. 1403. [Postsch. Nr. 5656.]
Hoffmann, K., Schönbornstr. 5.
Hofmann, Heinr., Kaiserstr. 14.
Krämer, Wilh., Juliusprom. 17½.
Leiser, Hans, Hofstr. 9.
Löhmer, Valentin, Semmelstr. 11. 1334. [Frank. B. u. Postsch. Nr. 8531.]
Mayer, Ernst (Germania-Drog.), Spiegelstr. 13. 1469. [Postsch. Nr. 22997.]
Müller, Andreas, Ludwigstr. 1. 1610.
Ott, M., Langg. 2. 343.
Parfümerie Viktoria, Inhaber: Karl Titscher, Kürschnerhof 19.
Reisweber, A., Juliusprom. 20.
Roeser, Val., Kaiserstr. 28.
Roth, G. M., Inh.: Bertold Schwab, Karmelitenstr. 24. 165. [Darmst. B. u. Postsch. Nr. 3365.]
Schneider, Gregor, Augustinerstraße 6. 1964. [Postsch. Nr. 4830.]
Sebald, Peter, Augustinerstr. 4. [J. Herrmann.]

Parkettboden- = Frottier-Anstalten

I. Würzburger Glas- und Gebäude-Reinigungs-Institut „Vorwärts", Inhab.: Oscar Klein, Domerschulstraße 13. 2069. [Ver.B. u. Postsch. Nr. 24732.]
Schmitt, Konrad, Neubaustr. 4.
Staudt, Johann, Zellerstr. 21.

Patente

Hoch, G., & Co., Adelgundestr. 12. 1465. [Postsch. Nr. 17678.]
Langmann, Wilh., Huttenstr. 7. [Postsch. Nr. 9000.]
Schenk, Heinr. & Gr. Schmitt, Mainbrücke 4. 2946.

Pelzwarenhändler.
(Siehe Kürschner.)

Pensionen

Arnold, Geschwister, Bahnhofstraße 11.
Bennewitz, Lina, Domstr. 14.
Emrich, Selma, Traubeng. 3.
Hub, Eva, Pommerg. 1.
Müller, Anna, Augustinerstr. 15.
Repp, Elsa, Sanderring 4.
Rieser, Friedrich, (Waldhaus), Steinbachtal. 5020.
Schoemig, Emma, Plattnerstr. 9.
Schwintzer, Louis, Bronnbachergasse 18.
Vegetarisches Speisehaus, Gerberstr. 14.
Weber, Karl, Johanniterg. 16.
Ziegler, Justine, Grabeng. 7.

Pferdehändler

Ernsthal, Karl, Zellerstr. 8. 1736.
Fleischmann, Lulu, Zellerstr. 14. 16. [Deutsch. B.]
Hellmuth, Josef, Gerberstr. 14. 2390.
Heß, Siegfried, Rotkreuzstr. 9. 55.
Kleemann, S., & Söhne, Alleestraße 4. 243.
Pfeuffer, Albert, Korng. 1.
Siegel, Gebr., Am Exerzierplatz 2. 2840.
Zankl, Hans, Frankfurterstr. 18.
Stallung: Alte Kasernstr.

Pferdemetzger

Scheller, Elise, Bronnbacherg. 1. 1018.
Zentgraf, Wilh., Büttnerstr. 31. 957.

Pflasterer

Baer, Franz & Sohn
Tiefbau und Pflasterei
Tröltschstrasse 9
402.
[Hyp. u. W.B. u. Postsch-Nr. 23855]

Fritz, Josef, Zellerstr. 4.
Günther, Mich., Kapuzinerstr. 8.
Haaf & Guckenberger, Frankfurterstr. 20. 1665.

A. Hemmerich
Tiefbau- u. Pflasterei
Frankfurterstraße 35a
Fernruf 2611

Heuring, A. & R., A.-G. (Hoch- u. Tiefbau), Hofstr. 3. 616. [Postsch. Nr. 17752.]
„Ibau", Industrie-, Tief- und Hochbau-A.-G., Zweigniederlassung Würzburg, Ulrichstr. 4.
Krohe, Johann (Fliesenleger), Spitalg. 15.

Josef Metz
Leistenstrasse 8 Fernruf 1097
Unternehmung für
Tiefbau und Pflasterei
[Ver.B. u. Postsch. Nr. 19779]

Repp, Joh., Maistr. 2. 1260. [Ver.B.]
Sauer, Georg, Maiergasse 3. 2049.
Sauer, Katharina, We., Maiergasse 3. 2049.
Wenz, Kaspar, Neumannstr. 22.

Photographen

Bauer, M., & Co., vereinigte Ateliers, Domerschulstr. 1/3 u. Domerpfarrg. 6. 659.
Bayer, Ernst, Domerschulstr. 5 u. Herzogenstr. 4. 2154.
Brinkmann, Max, Johanniterg. 14.
Ebert, Josef, Jägerstr. 4.

„FRANKONIA"
Photogr. Atelier
Inhaber:
Karl Fleischmann
Kgl. württ. Hofphotograph
Hofstrasse 8 ◇ Tel. 2827

Fischl, Max, Weißenburgstr. 9.
Fröhling, Alfred, Crevennastr. 6.
Gundermann, Leo, Bahnhofstraße 3. [Postsch. Nr. 17731.]
Hagen, Herm., Bronnbacherg. 2.
Harren, J., Augustinerstr. 19 u. Marktpl. 15. 944.
Hartmann, Eduard, Gneisenaustraße 4.

Fritz Jäger
Photographische Anstalt
Ateliers:
Domerschulstraße 5 R II
und Herzogenstraße 4 III
Fernruf 2154

Photographie
Hans Klüpfel
Inh. M. HOERNER
Schönbornstr. 1 I Fernruf 457
Moderne Photographien u. Vergrößerungen
Erstklassige Arbeit
Streng reelle Bedienung
[Darmst. u. Nat. B. u Postsch Nr. 18345]

Krauß, Franz, Scheffelstr. 5.
„Modern", phot. Atelier (Inh.: Chr. Swendsen), Grombühlstraße 11a.
Pömpner, Emil, Heinestr. 13.
Stumpf, Josef, Domerschulstr. 1.
Samson & Co., Inh.: Josef Harren, Marktpl. 15. 944.
Schulz, Karl, Zellerstr. 21. 1043
Schwind, Jos. A., Inh. d. „Foto Bavaria", Kranenkai 2.
Sell, Rudolf, Oberthürstr. 15.
Steinbach, L., Nikolausstr. 12.
Wedel, Gg., Kaiserstr. 9. 1174. [Postsch. Nr. 8738.]

Photogr. Bedarfsartikel

Bauer, M., & Co., Domerpfarrg. 6 u. Wilhelmstr. 3. 659.
Biow, Edmund, Kürschnerhof 3 (geg. d. Dom). 3.
Geiger, Georg, vorm. K. Koch, Marienpl. 1. 336.
Harren, J., Augustinerstr. 19 u. Markt 15. 944.

M. A. Hoerner

Handlung photographischer
Bedarfsartikel

Schönbornstraße 1 l
457 Fernruf 457

Ausführung von
Amateur-Arbeiten
jeder Art

Hofmann, Max (Filmpackfabrik), Am Exerzierpl. 2. 2781.
Sattler, Wilhelm, Kaiserstr. 20.
Schiffer, W., Hofstr. 6. [B.f. Haus- u. Grundb., Postsch. Nr. 33472.]

Josef Solf

Neubaustraße 26

Alle vorkommenden
Reparaturen an
Apparaten
Verschlüssen aller
Systeme, Stativen usw.

Wiegand, O., Inh.: Dipl.-Optiker Gustav Wiegand, Theaterstr. 12. 1154. [Hyp. u. W.B. u. Postsch. Nr. 7623.]

Pianoforte-Fabrikanten und -Händler

Keller, Philipp, Domerschulstr. ½. 2055. [Postsch. Nr. 26736.]

Hofpianofortefabrik
Müller-Schiedmayer

Oberthürstraße 13
1244 Fernruf 1244

N. Pfister

Gegründet 1800
Hofl., Pianofabrik
Bahnhofstraße 9
5 Fernruf 5
Stimmungen
und
Reparaturen
[Ver.B. u. Postsch. Nr. 9283]

Fritz Reißweber

Spezialwerkstätte
für Flügel-, Piano- und Harmoniumreparaturen
Lager von Pianos aus bestrenommierten Pianofabriken, u. a. der Firma Steingräber Söhne, Bayreuth
Domerschulgasse ½
Fernruf 2055

Pianoforte-Leihanstalten

Müller-Schiedmayer, Erwin, Hofpianofortefabrikant, Oberthürstr. 13. 1244.
Pfister, N., Inh.: Martin Pfister, Bahnhofstraße 9. 5. [Ver.B. u. Postsch. Nr. 9283.]

Plakat-Institut

Würzburger Plakat-Institut C. J. Becker, Univ.-Druckerei, Neubaustr. 20. 1160.

Platten-Händler

Lindner, Sigismund, Schönbornstr. 8. 1487. [Ver.B. u. Postsch. Nr. 9479.]
Müller, Johann, Wand- und Fußbodenplatten, Harfenstr. 2. 2143.
Oechsner & Schäffer, Inh. Gg. Oechsner, Steinstr. o. Nr. 495.
Sauer, B., Kartause 1 u. 1½. 2746. [B.f. Grundb., Hand. u. Gew., Spark. und Postsch. Nr. 10742.]

Pneumatiks en gros

Gebr. Traupel

Schweinfurterstr. 9/11
1807
Centrale
in Aschaffenburg
840
Wir liefern **nur** an Wiederverkäufer
Pneumatiks en gros

Polsterwaren-Handlungen

Höflein, Johann, Ursulinerg. 6. 2481. [Spark.]
Mainhart, Karl, Nachf., Inh.: Jos. Mainhart, Dettelbachergasse 1 (Marktg.).

N.B. & S.

N.B. Schneider & Sohn

Textorstraße 22/24 Fernruf 991
Großhandlung in
Möbelstoffen
Polster- und
Sattlerwaren
[Postscheck Nürnberg 1100, Darmst. u. Nat.-B., Bank f. Grundbesitz, Handel u. Gewerbe, Städt. Sparkasse]

A. Wagenblast & Co.

Gerberstrasse 1
Fernruf 2350
Seilerwaren
Bindfaden
Polstermaterialien
(Postsch. Nr. 20236)

Wolperts, Gg. Ph., Erben, Inh.: Georg Mayer, Schenkhof 2. 70. [Spark., Ver.B. u. Postsch. Nr. 29263.]

Portland-Zement-Fabrik

Portland-Cementfabrik Karlstadt a. M., vorm. Ludw. Roth. A.G. Kontor: Bismarckstr. 22. 537 u. 538. [Reich.B., Ver.B. u. Postsch. Nr. 757.]

Posamentiere

Dengler, Karl, Marktplatz 5.

Gustav Dorbath

Domerschulstraße 3
Fernruf 2451
[Ver.B. und Postsch. Nr. 18773]

Pfeuffer, Gebr., (Großhandl.), Domerschulstr. 13. 892.

Pumpen-Anlagen und Wasserversorgung

Schuster, L. Chr., Ingenieur, Kapuzinerstr. 25. 2238.

Putzgeschäfte und Putzmacherinnen

Amberg, Gretchen, Domerschulstraße 7.

Carl Beisenherz

Theaterstraße 10
gegenüber dem Bürgerspital

Stets das Neueste
in reicher Auswahl
in
Damenhüten
finden Sie bei
Georg Beislein
Herrnstr. 7 Fernruf 1022

Deneberger, Maria, Domstr. 17. 2897.
Eck, Theo, Eichhornstr. 3.

Karl Eismann

Hutfabrik

Spezial-Abteilung
für Umpreßhüte
für Damen und Herren

Fabrik:
Neubaustraße 16.
Fernruf 2934

Engler, Eva, Kärnerg. 24.
Foerg & Seitz, Inh. M. Foerg u. El. Seitz, Kürschnerhof 11. 1912.
Freiberger, Rosa, Zwinger 28/30.
Freidhof, Anna, Ob. Johanniterg. 10.
Fritsche, Frida, Franz-Ludwigstraße 8.
Giesübel, Finni, Kaiserstr. 3.
Götz, Elise, Sophienstr. 14.

Julie Herrmann

Dominikanerpl. 3/II
Etagengeschäft für
eleganten und einfachen
Damenputz

Hofmann, Elise, Pleicherpfarrgasse 9.

Oskar Hofmann

Spezialhaus für Damenputz und Modewaren
Kaiserstraße 3P
[Bayr. Hyp. und Wech. B. und Postsch. Nr. 32277]

Illig, Elise, Am Pleidenturm 3.
Joa, Luise, Kaiserstr. 11. 812.

Hugo Kalb

Spezialhaus
für Damenputz
Katharinengasse 4
Fernruf 1317 Fernruf 1317
Postsch. Nr. 31923

Karl, Jula, Traubeng. 6.

A. Klein

Modehaus
Damen- u. Herrenartikel
Eigene Presserei
Sieboldstr. 1½ Fernr. 2360

Krebs, Frida, Stephanstr. 7.
Krejci, Frida, Senefelderstr. 4.
Leibold, Dora, Semmelstr. 20.
Lewkowitz, Moritz, Domstr. 20. 891. [Spark.]
Löblein, Emma, Heidingsfelderstraße 13. [Spark. u. Postsch. Nr. 24702.]
Maurer, Marie, Fabrikstr. 22.
Meyer & Lißmann Nachf., Inh.: Herm. Frank (Spezialhaus f. Damenmoden), Theaterstr. 2. 164. [Postsch. Nr. 31588.]
Möslein, Rosa, Heinestr. 3.
Ottensoser, Julia, Weingartenstraße 43.
Reuchlein, Elise, Alleestr. 15.
Ruschkewitz, S., Schönbornstr. 3. 611. [Dresd. B. und Postsch. Nr. 33318.]
Schäfer, Grete, Weingartenstraße 5.

Schupp & Thiemann
Inh. Jul. Schupp und Marg. Thiemann
Theaterstraße 6
: Fernruf 1242 :
Putz- und Modewaren

Aeltestes Spezialhaus
für
Damenhüte
am Platze
Stets grösste Auswahl sämtl. Putz-Artikel
Pelze u. Strümpfe
Hans Seibert
Eichhornstrasse 4
Fernruf 2629

Seißer, M. Ph., Kaufhaus, Inhaber: Joh. Mich. Phil. Seißer, Kommerzienrat, Ant. Seißer, u. Dr. jur. E. Corves, Kürschnerhof 4 und 6 und Martinstr. ½, ½ u. 2a. 3135, 3136, 3137. [Deutsch. B., Reich. B. u. Postsch. Nr. 954.]

Vornehme Hüte
Betty Seufert
Inh. B. Trautner
Mode-Neuheiten
Kaiserstraße 12 Fernruf 2032

Stein, Justine, Ludwigkai 18.
Steinberg, Geschw., Unt. Bockgasse 10. (Ecke Augustinerstr.).
Strobel, Elise, Kaiserstr. 23. 915. [Deutsch. B. und Postsch. Nr. 32796.]
Tauber, F., Inh.: Joachim Tauber, Eichhornstr. 2 (Markt). 302.
Völk, Georg, Fränk. Modewarenhaus, Markt 32/34. 25.
Wagner, Therese, Marktpl. 16.

Pyrotechnische Fabrik

F. Woesch
Feuerwerkerei
= Wredestr. o. Nr. =
Fernruf 125
[Ver. B. u. Postsch. Nr. 3045]

Radio-Apparate

Birnthaler, Frz., Eichhornstr. 2a.
Elektro-Schmitt, Domstr. 39. (Ecke Blasiusg.). 2430.

Rahmen-Fabriken und -Handlungen

(Siehe auch unter „Glaser" u. „Kunsthändler".)
Barth, Leonhard, Büttnerstr. 3. 3058. [Spark.]
Borst, A., Nachf., Inh.: E. Demmel, Marktg. 9 (Marktpl.).
Brückner, Adam, Neubaustr. 34. 2051.
Büchold, Joh. Frz., Alte Kasernstraße 6. 1043.
Güntter, Gebr., Bahnhofstr. ½. 1977. [Darmst. B. u. Postsch. Nr. 33200.]
Haselbrunner, Adolf, Hofstr. 7. (Eing. Domerpfarrg.) 2179. [B. f. Haus- u. Grundb.]
Hofmann, Max, Handg. 15.
Keil, August, Zellerstraße 39. 1952. [Postsch. Nr. 12312.]
Klotz, Alfons, Pommerg. 5.
Müller, Franz Xaver, Maxstr. 9½ u. Ingolstadterhof. 1592. [Postsch. Nr. 4794.]
Preller, Ludw., Grombühlstr. 34.
Reinisch, Fritz, Neubergstr. 6. 1991.
Scheiner, Franz, graph. Kunstanstalt, Kaiserstr. 13. 15. [Deutsch. B., Ver. B.]
Schmitt, Adolf, Oberthürstr. 12.
Spengler, Georg u. Karl, Sanderring 3. 1123. [B. f. Haus- u. Grundb., Deutsch. B.]
Volk, Leonh., Sophienstr. 3½. 1928. [B. f. Haus- u. Grundb.]
Weiler, Eugen, Rotscheibeng. 4. 1313.
Wildmeister, Joh. Ad., Bronnbacherg. 1.

Rauchrequisiten-Großhandlungen

Halle, Gerson, Inhaber d. Fa. Gerson Halle, Hindenburgstr. 36. 3040. [Spark. u. Postsch. Nr. 2977.]
Kreisel, Franz, Eichhornstr. 2. 1574. [Postsch. Nr. 12390.]
Meiller, M., Inhaber: Anna Meiller, Domstr. 24.

Rechtsanwälte

Adler, Dr. Julius, Herzogenstraße 8. 858.
Ambach, Dr. jur. Hermann, Schönbornstr. 7. 285.
Baumeister, Dr. jur. Ludwig, Gerberstr. 21.
Beck, Georg, Schönbornstr. 1. 1936.
Behr, Dr. jur. Ernst, Alleestr. 16.
Bohlander, Adolf (Rechtskonsulent), Kürschnerhof 13. 2776. [Ver. B.]
Dauser, Heinrich, Augustinerstraße 2. 2332.
Döhling, Dr. Ernst (gemeinsam mit R.-A. Dr. Alfred Roth), Juliuspromenade 64 (Echterhaus). 661. [Frank. B. u. Postsch. Nr. 1957.]
Fränkel, Alfred, Wilhelmstr. 5. 983. [Spark. u. Postsch. Nr. 19996.]
Göller, Dr. jur. Hellmuth, Marktplatz 9. 2774.
Goller, Friedrich, Justizrat, Theaterstr. 3a. 916.
Haas, Dr. Gerson (gem. mit Justizrat Dr. Stern u. Dr. B. Stern), Kaiserstraße 29. 17. [B. f. Haus- u. Grundb. u. Postsch. Nr. 11245.]
Hamburger, Dr. Max, Domstr. 26. 1524. [Postsch. Nr. 25224.]
Hartig, Dr. Walter (gemeinsam mit R.-A. Christian Meisner), Domstr. 15. 308. [Darmst. B. u. Postsch. Nr. 17830.]
Haubach, Dr. jur. et rer. pol. Josef (gemeinsam mit R.-A. Justizrat Dr. Pohl u. R.-A. S. Rößer), Domerschulstr. 9. 2852.
Heppt, Linus (gem. mit R.-A. Dr. Hubert Kunz), Kürschnerhof 1. 2801.
Hippeli, Otto, Justizrat (gem. mit R.-A. A. Müller II), Inn. Graben 42 216.
Keil, Dr. jur. Heinr. (Sprechst.: 8—12 u. ½3—½7 Uhr), Martinstr. 1.
Keller, Anton (gemeinsam mit R.-A. O. Then II), Theaterstraße 12. 409. [Hyp. u. W. B. u. Spark.]
Kirchheimer, Otto, Frühlingstr. 1. [Postsch. Nr. 30510.]
Klemmert, Dr. jur. Adam Oskar, Domstraße 31. 950. [Staat. B. und Postsch. Nr. 15408.]
Kriener, Oskar, Dominikanerg. 4 u. Herzogenstr. 3. 660. [Postsch. Nr. 18721.]
Kunz, Dr. Hubert (gemeinsam mit R.A. Linus Heppt), Kürschnerhof 1. 2801.
Link, Dr. Anton, Herzogenstr. 3. [Postsch. Nr. 37859.]
Mayer, Dr. Hellmuth, Randersackererstr. 33. 1628.
Meisner, Christian (gemeinsam mit R.-A. Dr. Walter Hartig), Domstraße 15. 308. [Dresd. B. und Postsch. Nr. 17830.]
Meixner, Karl (gemeinsam mit R.-A. Fritz Pfriem), Domerschulstr. 6 2700. [Postscheck Nr. 9577.]
Müller II Anton, (gemeinsam mit R.-A. Justizrat O. Hippeli), Inn. Graben 42.
Müller I, Richard, Theaterstr. 17. 2767. [Postsch. Nr. 19654.]
Oppenheimer, Arnold, Kaiserstraße 2. 705.
Pappenheimer, Dr. Willy, Kaiserstraße 27. 2805. [Dresd. B., Ver. B. und Postsch. Nr. 11900.]
Pfriem, Fritz (gemeinsam mit R.-A. Karl Meixner), Domerschulstr. 6. (Eing. Franziskanerplatz). 2700. [Postsch. Nr. 9577.]
Pohl, Dr. Artur, Justizrat (gemeinsam m. R.-A. S. Rößer u. R.-A. Dr. J. Haubach), Domerschulstraße 9. 2852.
Reinhard, August, Textorstr. 19. 3114.
Risch, Hans, Justizrat, Theaterstraße 11. 683.
Rößer, Sebast. (gemeinsam mit Justizrat Dr. Artur Pohl, u. R.-A. Dr. J. Haubach), Domerschulstr. 9. 2852.
Rosenthal, Dr. Karl (gemeinsam mit R.-A. Dr. Vorchheimer), Eichhornstr. 10. 677. [Postsch. Nr. 12902.]
Roth, Dr. Alfred (gemeinsam mit R.-A. Dr. Ernst Döhling), Juliuspromenade 64 (Echterhaus). 661. [Frank. B. u. Postsch. Nr. 1957.]
Schloß, David, Maxstraße 3. 2874. [Postsch. Nr. 20718.]
Schmitt, Hans, Domstr. 22. 1581. [Dresd. B. u. Postsch. Nr. 23724.]
Schraud, Wilh., Maxstr. 11. 555. [Ver. B. u. Postsch. Nr. 37878.]
Selig, Stephan, Marktpl. 28. 591. [Postsch. Nr. 13303.]
Seufert, Michael, Marktplatz 9. 2774. [B. f. Grundb., Handel u. Gew.]
Silbermann, Dr. Siegmund, Justizrat, Domstr. 11. 221.
Staudt, Alois, Domstr. 70. 378. [Postsch. Nr. 28889.]
Stegherr, Dr. Hrch., Schönbornstraße 8. Zimmer 45. 3182.
Stein, Dr. Ludwig (gemeinsam mit R.-A. S. Stern), Neubaustr. 18. 644. [Postsch. Nr. 19986.]
Stern, Dr. Bruno (gem. mit Justizräten Dr. Stern u. Dr. Haas), Kaiserstr. 29. 17. [B. f. Haus- u. Grundb. u. Postsch. Nr. 11245.]
Stern, Dr. Otto, (gem. mit Justizrat Dr. G. Haas und Dr. B. Stern), Kaiserstr. 29. 17. [B. f. Haus- u. Grundb. u. Postsch. Nr. 11245.]
Stern, Sally (gemeinsam mit R.-A. Dr. L. Stein), Neubaustraße 18. 644. [Postsch. Nr. 19986.]
Straub, Oskar, Domerschulstr. 4. 724.
Süßer, Adolf, Justizrat, Am Exerzierplatz 6.
Thaler, Dr. Josef, Hofstr. 14. 708. [Darmst. B. und Postsch. Nr. 16858.]
Then I, Dr. jur. Johannes Bapt., Juliuspromen. 64 (Echterhaus). 1173. [Land. Zentralgen. u. Postsch. Nr. 39856.]
Then II, Otto (gemeinsam mit R.-A. A. Keller), Theaterstr. 12. 409. [Hyp. u. W. B. u. Spark.]
Vorchheimer, Dr. Isidor, [gemeinsam mit R.-A. Dr. Rosenthal), Eichhornstr. 10. 677.
Wahler, Julius, Justizrat, Neubaustr. 60. 975.
Weichsel, Alfred, Neubergstr. 8.
Zerling, Dr. Arnold, Theaterstraße 24. 3167, 3168. u. 3169.

Reedereien

„Bavaria"
Schiffahrts- und Speditions-Aktien-Gesellschaft

Veitshöchheimerstr. 5

Fernruf 2520, 2521 u. 520

[Darmst.B. u. Postsch.Nr. 26017]

Burger, Eug., G.m.b.H., Grombühlstr. 44. 129. (Siehe Inserat.)

„Demerag", Donau-Main-Rhein-Schiffahrts-A.-G. Nürnberg, Betriebsstelle Würzburg, Welzstr. 2. 726. [Hyp.u.W.B. u. Postschk.Nr. 32 682.]

Firmbach, Franz, Veitshöchheimerstr. 18.

Fitz, Franz, Steinstr. 2. 500 u. 150. [Staat.B., Spark. u. Postsch.Nr. 4732.]

Hausmann, H., & Co., Würzburger Transportgesellschaft, Freiladehof. 786. [Postsch.Nr. 837.]

Jäger, Ph., & Co., Spedition u. Schiffahrt, Schönbornstr. 8 (Kontorhaus Central). 772. [Hyp.u.W.B. u. Postsch. Nr. 4732.]

Mainschiffahrts-Genossenschaft
e. G. m. b. H.

Steinstr. 7 Fernruf 2985

Main- u. Rhein-Schiffahrt

[Postsch Nr. 6208]

Neckermann, J. C., Sterng. 3. 2996 u. 2997. [Reich.B., Hyp.u.W.B. u. Postsch.Nr. 643.]

Nieten, August & Emil
Spedition, Lagerung, Reederei

Fernruf 3052

Veitshöchheimerstraße 16

Väth, Gebr., & Co. Veitshöchheimerstr. 16. 722. [Ver.B.]

Reiseartikel-Geschäfte

Berner & Steinmetz, Kaiserstr. 24. 2751. [Deutsch.B. u. Postsch.Nr. 13717.]

Böhm, Joh., Semmelstr. 41.

Dillmaier, Stephan (Sattler), Eichhornstr. 10.

Dittmann, Paul, Semmelstr. 91.

Dühring, Aug. (Sattler), Plattnerstraße 17.

Feulner, Adolf, Brunnbacherg. 2.

Keil, Hermann, Martinstr. 1. (gen. z. schönen Eck).

Laredo, Jos., Inh.: Oskar Laredo, Kaiserstr. 5 u. 7. 310. [Spark. u. Postsch.Nr. 867.]

Milz, M. (Sattler), Eichhornstr. 2. 1641. [Postsch.Nr. 31559]

Schmidt, Joh. (Sattler), Mainbrücke 11. 1294. [B. f. Haus- u. Grundb. u. Postsch. Nr. 7313.]

Volpert, Michael, vorm. Richter & Dill, Theaterstr. 5. 173. [Ver.B. u. Postsch.Nr. 31751.]

Reisebüro

Hapag-Reisebüro
(Hamburg-Amerika-Linie)

Vertreter:

Walter Götze

Juliuspromenade 64

(Echterhaus)

.....

Schiffspassagen
nach allen Ländern

Passage-Abteilung
im Hauptbüro Echterhaus

.....

Fahrkarten-Abteilung
im Hause der Fremden-Verkehrszentrale am Bahnhof

.....

Amtlicher Vorverkauf
von
Eisenbahnfahrkarten
für alle Klassen

Zusammengestellte
Fahrscheinhefte
(Rundreisehefte)

Bettkarten für Schlafwagen
Versicherung von Reisegepäck

Kostenlose Auskunft
in allen Reiseangelegenheiten

Fernruf
für beide Abteilungen
1146

Reisebureau American Linie Hamburg-New York, Ludwigstraße 10½. 1100.

Reise- u. Fremdenverkehrszentr. Würzburg, Bahnhofplatz. 2529/30.

Völk, Georg (Hamburg-Süd-Amerika Linie), Marktpl. 28. 25.

LLOYD
REISEBÜRO
Carl Schlier
Würzburg Domstr. 21 und Schustergasse 4

Fernruf 2464

Reitlehrer.
(Siehe Stallmeister.)

Reklame-Anstalten

Reklame-Atelier

Gg. Goldstein
GRAPHIKER und MALER

Neubaustraße 14 - Fernruf 2224

Künstlerische Klischee-Zeichnungen, Plakate, Etiketten, Packungen
etc.

HEINZ HETZ
RANDERSACKERERSTR. 23

WERKSTÄTTE
FÜR
WERBEKUNST
WERBEBÜRO

Entwürfe jeder Art für Geschäfts- u. Werbedrucksachen, Plakate, Klischees. Diapositive u. Films für Lichtreklame

Reklame-Institut „Publikus", Inh. Jul. Kremser, Frankfurterstr. 22.

Schneider, Max Rich., Franz-Ludwigstr. 7.

Walter, Hans Friedr. (Programm-Reklamevermittlung), Ziegelaustr. 4.

Riemenscheiben

Maschinenbauanstalt

Ingenieur

GUNSELMANN
vorm. Erh. Müller Nachf.

Kapuzinerstrasse 31 P u. I u. Eichstrasse 6 Fernruf 959

(S. Inserat)

Rolladenfabrikanten

Brand, Eugen, Rolladen- und Jalousiengeschäft u. Vertretg., Textorstr. 8. 2016.

Leonhard Volk
Glasermeister

Sophienstr. 3½ Fernruf 1928

Jalousien- und Rolladen-Neuanfertigung und Reparaturen

Michael Weißenberger
Karmelitenstraße 16 I

Fernruf 2468

Rolladen- und Jalousiefabrik

Besteingerichtete Reparatur-Werkstätte

Säcke- und Deckenhändler und -Fabrikanten

Fechenbach, Noe, Semmelstr. 21.

J. Freudenberger
Sacknäherei
Domerschulstr. 4

Fernruf 2280

Neuanfertigung und Reparaturen von Säcken und Planen

An- und Verkauf

Klier, Wolfgang, Maistr. 10. 819.

Franz Leininger
Mainbrücke 2

Fernruf 759

[Dresdner Bank und Postsch.Nr. 14227]

Reinfurt, Eugen, Gneisenaustraße 10.

Ruckert, Franz, Blasiusg. 13. 972. [Ver.B. u. Postscheck Nr. 164.]

Voß, Heinrich, Sanderstr. 4a. 2125.

Wagenblast, A., & Co., Gerberstraße 1. 2350.

Zeuner, Emil, Semmelstr. 79½. 432. [Hyp.u.W.B. u. Postsch.Nr. 1423.]

Säckler und Bandagisten, Kappenmacher

Deppisch, Josef, Hindenburgstraße 38.

Deutsche orthopädische Werke, G. m. b. H., Wörthstr. 23 (Geb. 9c). 3140, 3141.

Förster, August, Florastr. 2.

Gundermann, Wilhelm, Weingartenstr. 39 R.

Haas, Andreas, Domerschulstraße 11. 1973. [Spark.]

Laugwitz, Bernhard, Juliuspromenade 64 (Echterhaus).

Saupe, Louis, Eichhornstr. 24. 2622. [Postsch.Nr. 36862.]

Schenk, Georg, Grombühlstr. 19.

Gust. Stoeber
Inhaber: Carl Stoeber
Univ.-Instrumentenmacher
Schönbornstr. 7 Fernruf 734
Kunstgew. Werkstätten f. mod. Apparate und Prothesenbau Durchaus fachmänn. Leitung
Spezialabteilung für
Bruchbänder, Leibbinden, orthopädische Korsetten :: und Geradehalter ::

Strätz, Johann
Plattnerstrasse 13
1788
Fabrikation von chirurgischen Instrumenten und Bandagen
[Ver.B. u. Postsch. Nr. 6502]

Würzburger Gummiwarenhaus A. Schma
Kaiserstr. 6 2752
[Ver.B.]
(Siehe Inserat)

Säge- u. Schneidemühlen, Hobelwerke

Egelhaaf, Julius
Holzgroßhandlung, Säge-, Hobel- und :: Spaltwerk ::
Inhaber: Franz Marmann
Schießhausstraße 21 und Blumenstraße 14
Fernruf 255
(ReichsB. Giro-Konto, Staat B, Ver B. Städt. Spark. und Postsch. Nr. 11495)

M. Fleischmann & Sohn
Ludwigstraße 4
: Fernruf 803 :
Sägewerke und Holzgroßhandlung
Lager in Wernfeld a. M. :: und Ochsenfurt ::

Johann Fiedler
Holzgroßhandlung u. Sägewerke
Bureau: Sartoriusstraße 2
Fernruf 551
Lager: Dürrbachau
Fernruf 1144
Sammellager:
Würzb.-Zell, Einpollerbecken Kötzing (Bay. Wald) Fernruf 68 Kronach Fernruf 12

Kellermann, Franz, Neumühlstraße o. Nr. 279. [Ver.B.]
Kohl, August, Veitshöchheimerstraße 9. 1408.



Rockenmeyer, Georg, Petrinistraße 27. 478.

Salz-Großhändler

Endres, Franz
Salzniederlage
Augustinerstraße 15
Fernruf 2354

Franz Schmidt
Salzgroßhandlung
Heinestraße 2½
— Fernruf 317 —
Aeltestes Spezialgeschäft Bayerns gegründet 1866
Generalvertretung der vereinigten Neckarsalinen
[Ver.-Bk. und Postsch.Nr. 32848]

Samen-, Futter- und Dünger-Handlungen

Bayer. Warenvermittlung landwirtschaftl. Genossenschaften A.-G., Zweigniederlassung Würzburg. Lager u. Kontor: Raiffeisenstr. 1. 3090, 3076/78.

Blumenwinkler
Gemüse- u. Blumensämereien Schädlings-Bekämpfungsmittel Ecke Theater- u. Ludwigstr.
Fernruf 2834
Samen-Kulturen:
Schweinfurterstr. 60
Fernruf 2834 und 1728
Postsch. Nürnberg Nr. 4849

Breunig, Peter, jun., Sterng. 10. 635. [Postsch.Nr.3911.]
Burlein, L., (Großhandlung), Hofstr. 7. 730. [Postsch. Nr. 1403.]
Einwag, A., Bronnbacherg. 27. (Verkaufsstand am Markt.)
Gieger, Friedr., Bes.: Jos. Mangold, Schusterg. 9. 1426. [Darmst. B. u. Postsch. Nr. 28353.]
Heimann, H., & Co., Mehl- und Landesprodukte, Pleicherring 5. 2534 2535. [Reich.B. u. Postsch.Nr. 1911.]
Hünnerkopf & Franz (Großhandlung), Haugerkirchg. 7. 86. [Deutsch.B., Hyp. u.W.B., Reich.B., Spark. u. Postsch.Nr. 884]
Kohler, Theodor, Heinestr. 3a.
Landwirtschaftliche Zentral-Genossenschaft d. Bayr. Bauernvereins f. Ein- u. Verkauf e. G. m. b. H. in Regensburg, Zweigniederlass. Würzburg, Steinstraße 12. Hauptbureau: Schönbornstr. 8. 2901, 2902, 2903 u. 2923.
Mai, Dav. (Futterartikel), Schönbornstr. 8. 750 u. 907. [Reich.B., Staat.B., Noten B. u. Postsch.Nr. 1268.]
Nagengast, Fritz, Marktplatz 18. 1871. [Landw. Zentr. Gen.]
Peter, Karl, Mainbrücke 2 (Stockstiege). 105.
Pfetscher, M. Nachf., Bahnhofstr. 8. 465. [Hyp u. W.B. u. Postsch.Nr. 2931.]
Ried, Phil., Nachf., Inh.: Phil. Greubel, Rotkreuztr 18. 2096. [Hyp.u.W.B. und Postsch.Nr. 6952.]
Schmitt & Schuckert, Inhab.: J. Schuckert, Getreide-, Mühlenprodukte und Futtermittel-Großhandlung, Ziegelaustr. 5. 10. [Spark. u. Postsch. Nr. 3305.]
Schneider & Eigner, Besitzer: Jakob Metzger und Anton Guttenhöfer, Grombühlstr. 52. 152. [Deutsch.B., Spark. u. Postsch.Nr. 2213.]

Samenbaubetriebe

Blumenwinkler
Samenbau, Gemüse- und Blumensamen-:Spezialzüchtungen:
Schweinfurterstraße 60
Fernruf 2834 und 1728

Sandschöpfer und -Händler

Christoph, Aug. jun., (Dampfbaggereibesitzer), Leistenstr. 16. 1432.
Christoph, Aug. sen., (Baggereibesitzer), Leistenstr. 5.
Hügel, Franz, Kleine Katzeng. 7.
Lehrmann, Peter (Baggereibesitzer), Dreikronenstr. 39.

Sanitätswarenlager

Augustiner-Drogerie Hugo Obswald, Augustinerstr. 16. 949. [Postsch.Nr. 19443.]
Baum, Gustav, Inh. d. Fa. H. Bumiller, Brücknerstr. 3. 1149. [Ver.B u. Postsch. Nr. 342.]
Dauner & Engert (Medizinal-Drogerie), Kaiserstr. 11. 433. [Postsch.Nr 9126.]
Deppisch, Josef, Hindenburgstraße 38.
Haas, Andr., Domerschulstr. 11. 1973.

Hansa-Drogerie
Sanitätshaus
Ecke Eichhornstr.-Oberthürstr. 2
Fernruf 3079
Verbandstoffe
Gummiwaren

Hermanns, Fr., Sanderstr. 35. 1203. [Postsch.Nr.5656.]
Langsdorf, Hermann (Frankonia-Drogerie), Inh.: Phil. Ferd. Keßler, Eichhornstr. 7. 2463. [Hyp u.W.B. u. Postsch.Nr. 29713.]
Laugwitz, Bernhard, Juliuspromenade 64 (Echterhaus).
Müller, Josef, Semmelstr. 63.
Pankrath's Drogenhaus, Inh.: Apotheker A. Kern, Neubaustraße 32. 655. [Staat. B., Spark., Postsch.Nr. 12437.]
„Rhön-Werkstätten", Randersackererstr. 18. [Hyp.u.W.B.]
Schenk, Georg, Grombühlstr. 19.

Adolf Schott
Bachgasse 12
Herstellung u. Vertrieb von Glas- und Hartgummiwaren für sanitäre, chirurgische und wissenschaftl. Zwecke
Spezialität:
Fieberthermometer u. Injektionsspritzen

Schweizer, Dora Nachf., Inh. Martha Meier, Hyg. Versandhaus, Theaterstr. 12 III.

Gust. Stoeber
Inhaber: Carl Stoeber
Sanitätshaus
Schönbornstr. 7 Fernruf 734
Sämtl. Artikel f. Gesundheits- und Krankenpflege
Größte Auswahl Damenbedienung

Saupe, Louis, Eichhornstr. 24. 2622.

Strätz, Johann
Plattnerstrasse 13
1788.
[Ver.B. u. Postsch. Nr. 6502]

Würzburger Gummiwarenhaus A. Schma
Kaiserstr. 6 2752
(Siehe Inserat)

Saarlager

Sarglager „Pietät"
(Josef Scherg)
Bachgasse 4 Fernruf 227
Fabrik und Lager in
Holz- und Metall-Särgen
sowie Grabkreuzen aus Holz in allen Preislagen

Sarglager

der Schreinergenossenschaft

e. G. m. b. H.

Würzburg - Ursulinerg. 2

Fernruf 1716

Große Auswahl von

Särgen

aller Art in

Holz und Metall

zu reellen Preisen

Größtes Lager am Platze

in

Sargverzierungen Sterbwäsche und **Grabkreuze**

[Bank für Grundbesitz, Handel und Gewerbe]

Dreisch, Roman, Spitalg. 6.

Sattler

Böhm, Joh., Semmelstr. 41.
Brack, Franz, Ebracherg. 2. 1488.
Dietsch, Johann, Herzogenstr. 6.
Dillmaier, St., Eichhornstr. 10.
Dührig, August, Plattnerstr. 17.
Feulner, Adolf, Bronnbacherg. 2.
Hain, Ludwig, Eichhornstr. 8.
Kinzy, Franz, Schweinfurterstraße 15.
Kinzy, Karl, Jägerstr. 9.
Milz, Michael (Reiseartikel u. Lederwaren), Eichhornstr. 2. 1641. [Postsch. Nr. 31559.]
Raisz, August, Korng. 6.
Rauch, Michael, Dreikronenstr. 23/25.
Reuß, Michael, Glockeng. 4.
Schenk, Alois, Pleicherpfarrg. 16.
Schliermann, Joh., & Sohn, Zellerstr. 16.
Schmidt, Joh., Mainbrücke 11. 1294. [B. f. Haus- u. Grundb. u. Postsch Nr. 7313.]
Schübel, Karl, & Co., Ledertreibriemenfabrik, Bohnesmühlg. 5/7. 1526.
Väthbrückner, A. (Lederwaren), Fabrikstr. 84.
Volpert, Mich. (Reiseartikel u. Lederwaren), Theaterstr. 5. 173. [Ver. B. u. Postsch. Nr. 31751.]
Ziegler, Hans, Grombühlstr. 48.

Sattler und Tapeziere

Bonfig, Hans, Frankfurterstraße 18.
Braun, Georg, Frühlingstr. 20.
Dittmann, Nikolaus, Gertraudgasse 1. [Spark. u. Ver. B.]
Eder, Josef, Pleicherkirchpl. 5.
Förster, Gg., Karmelitenstr. 57.
Fröhner, Franziska, Semmelstraße 55.
Häßner, Theodor, Wohlfahrtgasse 3.
Höflein, Johann, Ursulinerg. 6. 2481. [Spark.]
Kaiser, Robert, Wörthstr. 5.
Klüglein, Mich., Kinderwagenfabrik, Dreikronenstr. 15. 2664. [Spark. u. Postsch. Nr. 27982.]
Oehrlein, Georg, Weingartenstraße 12.
Reulbach, Ludwig, Franz-Ludwigstr. 8.
Röder, August, Münzstr. 3.
Weippert, Alfons, Pleicherkirchgasse 2.

Sattler- und Tapezier-Bedarfsartikel

Jüngst, Hermann, Franziskanerg. 2. 1727. [Postsch, Nr. 11116.]
Metz, Paul, & Co., G. m. b. H., Bronnbacherg. 14. [Darmst. B. u. Postsch Nr. 32895.]

N. B. Schneider & Sohn

Textorstraße 22/24 Fernr. 991

(Siehe Anzeige unter „Polsterwarenhandlungen")

Wolperts, Gg. Ph., Erben, Inh.: Georg Mayer, Schenkhof 2. 70. [Ver. B., Spark. u. Postsch. Nr. 29263.]

Schächter.
(Siehe unter Kirche, Israel. Kultus.)

Schäftemacher

Conrath, Ludwig, Herrnstr. 5.
Fieger, Heinrich, Pleicherkirchgasse 1.
Fink, Willi, Burkarderstr. 20.
Geis, Johann, Zwinger 14.
Geitz, Joh. Georg, Wöllerg. 20.
Krejci, Josef, Franziskanerg. 14.
Masilko, Franz, Heinestr. 20.
Neckermann, Max, Katharinengasse 10.
Rothgeb, K., Neubaustr. 22. 2399.
Scheler, Max, Juliusprom. 12.
Schmidt, Aug., Juliuspr. 29/31.
Strauß, Karl, Ebracherg. 2.

Schaufenster- und Dekorations-Artikel

B. Küttenbaum

Schaufenster- und Dekorationsstellagen für alle Branchen

Wohlfahrtg. 5

Fernruf 1376

Schellackfeuer-Fabrik

Woesch, F., Inh.: Fritz Woesch, Wredestr. o. Nr. 125. [Ver. B. u. Postsch. Nr. 3045.]

Schieferdecker.
(Siehe Dachdecker.)

Schiffbauer

Friedrich, Jos. jun. (eiserne Schiffe), Lauferg. 14.
Seubert, Peter (Bootsbauer), Burkarderstr. 24.
Stühler, P. Mich., Elsterg. 1 u. Dürrbachau.
Ziegler, Michael (Bootsbauer), Nikolausstr. 5.

Schiffer

„Demerag", Donau-Main-Rh.-Schiffahrts-A.-G. Nürnberg, Betriebsstelle Würzburg, Welzstraße 2. 726. [Hyp. u. W. B. u. Postsch. Nr. 32682.]
Deucker, Andreas, Rosenq. 2.
Firmbach, Frz., Veitshöchheimerstraße 18.
Lehrmann, Peter, Dreikronenstraße 39.
Mainschiffahrts-Genossenschaft, e. G. m. b. H., Steinstraße 7. 2985.
Weiler, Eduard, Mergentheimerstraße 1 b.

Schirmmacher, -Händler und -Fabrikanten

Baumann, Anton (Schirm- u. Stockfabrik.), Maulhardg. 4.
Beller, Käthchen, Inh.: M. Schäfer, Augustinerstr. 2.
Ehrlich, Richard, Gartenstr. 12. 604. [Spark, Ver. B. u. Postsch. Nr. 4819.]
Fränznick, Joh., Marktpl. 4.
Franck & Cie., Domstr. 33.
Heisel, Fr. Jos., Kürschnerhof 9.
Kreisel, Franz, Eichhornstr. 2. 1574. [Postsch. Nr. 12390.]
Pfister & Gritschneder, Domstraße 26.
Schlossareck, Hermann, Dominikanerpl. 7.
Stahl, Carl, Brücknerstr. 2½.
Steiner, Alex., Inh.: H. Wurtmann, Juliuspromen. 29/31.
Wagner, Hans, Domstr. 72. [Landw. Zentr. Gen. u. Postsch. Nr. 32686.]
Weber, Josef Nachf., Domstr. 17.
Will, Friedr., Inh. L. Eismann, Augustinerstr. 2.

Schleiferei- und Polier-Anstalten

Compostella, Heinrich, Karmelitenstraße 49.
Compostella, Viktor, Kaiserstr. 12.
Jäger, Josef, Eichhornstr. 30.
Laugwitz, Bernhard, früher G. Bumm, Juliuspromenade 64 (Echterhaus).
Riedner, Karl, Wöllerg. 12. [Spark.]
Saupe, Louis, Eichhornstr. 24. 2622. [Postsch. Nr. 36862.]
Schuchbauer, Robert, Schustergasse 3. 2184. [Spark. u. Postsch. Nr. 13147.]

Schlittschuhbahnen.
(Siehe Eisbahnen.)

Schlosser

Bäurle, Georg, Kunst- und Bauschlosser, Franz-Ludwigstr. 10.
Bankl, Johann, Barbarastr. 11.

Burde, Alfred

Bau-, Kunst- und Maschinenschlosserei

Dreikronenstr. 11 Fernr. 1493

Eisenkonstruktion, Dreherei u. Maschinen-Reparaturen

Autogene Schweißerei

Spezialität:

Stiegenbau

Dumor, Frz. Jos., Unt. Bockg. 6.
Dumor, Valentin, Kunst- u. Bauschlosserei, Landwehrstr. 3.
Faulstich, Karl, Fabrikstraße 20. 410.
Frank, K., Zellerstr. 16.
Friedrich, Josef jun., Lauferg. 14.
Fuß, Georg, Hofstallstr. 6—8.

Georg Glos

Kunst- und Bauschlosserei Eisenkonstruktion

Spezialität:

Moderne Ladenfenster :: und Schaukästen :: Beleuchtungs-Körper Heizkörper-Verkleidungen

Bärengasse 9 Fernruf 1422

Glos, Kaspar, Rotscheibeng. 3. 1785. [Postsch. Nr. 10329.]

Greser, Joh.

Kunst- und Bauschlosserei Eisenkonstruktions- :: Werkstätte ::

Rosengasse 1 Fernruf 1480

Hofheinz, Ludwig, Spitalg. 3.
Hofmann, Fritz, Frühlingstr. 12. 1675.
Hofmann, Fritz, Steinheilstr. 44.
Hügelschäffer, Joh., Kärnerg. 2, 5 u. 7. 1270. [Ver. B. u. Postsch. Nr. 36268.]
Keller, Johann, Winterleitenweg o. Nr.

Küttenbaum, B.

Bau- und Kunstschlosserei Eisenkonstruktions- :: Werkstätte ::

Spezialität:

Schaukästen und Scherengitter

Wohlfahrtg. 5 Fernruf 1376

Linz, Andreas, Büttnerstr. 44 u. 46. 1200. [Ver. B. u. Spark.]
Meder, August, Inn. Graben 14.
Nickel, Franz, Gerberstr. 2.
Rauch, Leopold, Randersackererstraße 46.
Rehm, Josef, Ursulinerg. 3. 1223. [Darmst. B. u. Postsch. Nr. 28598.]
Roth, Johann Martin, Kunst- u. Bauschlosserei, Kärnerg. 22.
Rothmund, Heinr., Semmelstr. 8. 1754.
Rupprecht, Georg, Baderg. 13. 2071. [Postsch. Nr. 7498.]
Sauer, Nikolaus, Textorstr. 11. 2162.
Schäfer, Ad., Kapuzinerstr. 8. 2732. [Ver. B. u. Postsch. Nr. 21273.]

Scheller, Eduard

Rosengasse 4½ 2738

Kunstschmiedearbeiten, Beleuchtungskörper.

Spark., Ver. B. u. Postsch. Nr. 19070.

Scheller, Josef, Bergmeisterg. 6. 2950.

Wilhelm Schnellenberger

Maistraße 7—9

Kunst- und Bauschlosserei

EISENKONSTRUKTIONEN

Spezialität:

Kunstgewerbl. Gegenstände und Beleuchtungskörper

Scherer, Joh. Karl, Heinestr. 16.
Schmelz, Erhard, Neumannstr. 5.
Schnackig, Joh., Gitterstrickerei u. Schlosserei, Turmg. 11.
Schneider, Leonhard, Höchbergerstr. 20.
Schnellenberger, Wilh., Oberer Talbergweg 8.
Schönbein, Franz, Gabelsbergerstraße 12.
Schütze, Georg, Semmelstr. 26.
Seßler, Johann, Peterpfarrg. 4. 1496. [Spark.]
Seubert, Michael (Bau- u. Kunstschlosserei), Kroateng. 13.
Sieber, Ludwig, Inn. Graben 3.
Stecher, Georg, Bau- u. Kunstschlosserei, Ziegelaustr. 1 a.
Stöger, Johann, Blumenstr. 1.
Thaler, Paul, Gutenbergstr. 6. 1324.
Uhl, Anton, Bibrastraße 12. 1344.
Uhl, Carl, Bibrastr. 12. 1344.
Uhl, Fritz, Bibrastr. 21. 1344.
Wecke, Peter, Schwanenhof 4.
Wegmann, Adam, Blöhlein 3. 2098.
Wegmann, Philipp, Blöhlein 3. 2098.
Weidt, Joh., Mergentheimerstraße 12½.
Wirth, Mich., Bronnbacherg. 1.
Wunderling, Joh., Hueberg. 1.
Zimpfer, Christ., Büttnerstr. 18.

Schmiede

Hufbeschlaglehranstalt, Frankfurterstr. 15. 1555.
Mosthaf, Julius, Frankfurterstraße 26.
Pfau, Pius, Johanniterg. 10.
Rummel, Hans, Semmelstr. 10.
Schamberger, Franz, Höchbergerstraße 2.
Schmelz, Erhard, Neumannstr. 5.
Schmidt, Kasp., Pleichertorstr. 4.
Schneider, August, Hofstr. 14½. 988.
Schurz, Joh., Ob. Johanniterg. 8.
Schwarzschild, Isaak, Burkarderstraße 4.
Völker, Fritz, Kärnerg. 26.
Völker, Valentin, Kärnerg. 26.
Wieland, Wilhelm, Semmelstraße 10.
Winter, Georg, Bronnbacherg. 8.
Wittwer & Jakob, Inh. Heinrich Wittwer u. Leopold Jakob, Gutenbergstr. 4.

Schneider

Ackermann & Laub, Inh. Siegm. Horn, Eichhornstr. 8. 519. [Dresd. B. u. Postsch. Nr. 3317.]
Albert, Georg, Marienpl. 1.
Albert, Hans, Marienplatz 1. 1397. [Spark.]
Albert, Valentin, Landwehrstr. 9.
Albrecht, Martin, Wöllerg. 5.
Amann, Georg, Landwehrstr. 21.
Aurich, Johann, Peterpfarrg. 9 II.
Auweck, Bernhard, Wallg. 4½.
Bald, Oskar, Steinheilstr. 19.
Baldauf, Josef, Inh. d. Bügelanst. „Phönix", Hahnenhof 4.
Balling, Karl, Bronnbacherg. 22.
Ballinger, Rudolf, Rotscheibengasse 2.
Barthel, Adam, Domerschulstr. 5.
Baßmann, W., Reibeltg. 1.
Batta, Karl, Zellerstr. 16.
Bauer, F., Kürschnerhof 13.
Bauer, G., Bergmeisterg. 7.
Bauer, Hans, Ludwigstr. 1.
Bauer, Jakob, Semmelstr. 69.
Bauer, Johann, Erthalstr. 3.
Bauer, Wilh., Wölffelstr. 8.
Behr, Josef, Veitshöchheimerstraße 22.
Benz, Peter, Bronnbacherg. 11.
Berninger, Anton, Sterng. 6.
Bertel, Joh., Weingartenstr. 15.
Berthel, Georg, Frühlingstr. 20.
Betzel, Andr., Büttnerstr. 10.
Bieber, Ludwig, Domstr. 52.
Bischoff, Georg, Stephanstr. 11.
Blatterspiel, Johann, Bäreng. 4.
Böhm, Friedrich, Glockeng. 1.
Boyer, Jos., Weißenburgstr. 13.
Bräutigam, Georg, Kantstr. 12.
Brandenstein, Gg., Goethestr. 5.
Braun, Franz, Barbarastr. 38.
Brönner, Georg Ludwig, Kürschnerhof 4.
Brüstle, Paul, Heinestr. 20.
Buchele, Rudolf, Unt. Bockg. 6.
Bühler, Rudolf, Pleicherkirchplatz 3½.
Büttner, Joh., 3. Felseng. 3½.
Bumberger, Josef, Domstr. 17.
Christoph, Rudolf, Faulenbergstraße 7.
Debes, Johann, Weißenburgstraße 3.
Dekant, Euchar., Wagnerpl. 3.
Demling, Georg, Hindenburgstraße 39.
Dentler, Alfr., Dettelbacherg. 1.
Deppisch & Wolfarth, Obere Johanniterg. 17.
Dietz, Roman, Hueberg. 2.
Dippold, Michael, Pommerg. 4.
Distler, Paul, Bockg. 1.
Dittmaier, Adam, Bronnbachergasse 3.
Dittmeier, Egid, Juliusprom. 21.
Drechsler, Mich., Marktpl. 10.
Dreßler, Friedr., Kroateng. 10.
Droll, Adam, Dominikanerpl. 3. [Ver.B. u. Postsch. Nr. 7325.]
Dülk, Andreas, Büttnerstr. 27.
Ebert, Theodor, Reibeltg. ½.
Eck, Wendelin, Grombühlstr. 20.
Ehresmann, Karl, Inh.: Chr. Seel, Wilhelmstr. 1 (Ecke d. Eichhornstraße). 1221. [Staat.B. u. Hyp.u.W.B.]
Eichinger, Karl, Keesburgstr. 6.
Emmert, Andr., Pleicherpfarrgasse 6.
Emmert, Jos., Dominikanerg. 1.
Endres, Ferd., Glockeng. 11.
Endres, Georg, Karmelitenstr. 25.
Endres, Joh., Inn. Graben 18.
Engel, D. M., Theaterstr. 12 (Eing. Eichhornstr.) 267. [Ver.B. u. Postsch. Nr. 17899.]
Englert, Johann, Saalg. 6.
Erk, August, Keesburgstr. 6.
Erk & Mauder, Weingartenstraße 21.
Faber, Josef, Brücknerstr. 1. [Spark.]
Fasel, Otto, Alte Kasernstr. 4.
Fehn, Adolf, Annastr. 17.
Fend, Joh., Karmelitenstr. 11.
Fichtel, Leonhard, Kärnerg. 12.
Ficke, Artur, Ziegelaustr. 1 d.
Fiegl, Jak., Heidingsfelderstr. 23.
Fischer, Kaspar, Neubaustr. 16.
Fischer, R. (Leder u. Sport), Bibrastr. 5.
Franz, Sebastian, Sterng. 6.
Freudenberger, Isaak (Sacknäherei), Domerschulstr. 4. 2280.
Freund, August, Sterng. 3.
Fries, Franz, Münzstr. 3.
Fries, Hans, Weißenburgstr. 15.
Frisch, Friedrich, Vincentinumstraße 38.
Fuchs, Jakob, Augustinerstr. 3.
Fuchs, Ludwig, Ludwigstr. 1½. [Postsch. Nr. 37137.]
Gärtner, Karl, Gressenq. 1.
Gärtner, Lor., Franziskanerg. 4.
Gärtner, Theodor, Franziskanergasse 4.
Gander, Franz, Bergmeisterg. 5.
Gehrig, Alois, Jägerstr. 2.
Geldhauser, Joh., Uhlandstr. 17.
Geßner, Christian, Reibeltg. 3.
Göb, Hans, Bronnbacherg. 18.

Göpfert, Ferd.
Textorstr. 14 II Fernspr. 1386
Schneiderei ersten Ranges
Spezialität:
Gehrock-, Frack- und Smoking-Anzüge
Kostüme und Mäntel
[Ver.B.]

Götz, Hans, Reuererg. 10/12.
Götz, Kaspar, Inn. Graben 9 u. Juliuspr. 12. 2056. [Ver.B. u. Postsch. Nr. 6697.]
Götz, Mich., Scheffelstr. 3.
Goldschmidt, Isaak, Dominikanerg. 6.
Gradler, Josef, Rotlöweng. 1.
Gräf, Carl, Inh.: Hans Gräf, Sterng. 7. 808. [Hyp.u. W.B. u. Postsch. Nr. 11579.]
Gräf, Georg, Handg. 15.
Greb, Kaspar, Annastraße 12 a. 1708.
Greifelt, Herm., Grombühlstr. 32.
Greulein, Friedr., Kroateng. 13.
Groß, Karl, 2. Felseng. 3.
Großmeier, Adolf, Bronnbachergasse 8 I.
Grünbaum, Leopold, Domstr. 6. 1546.
Gumbrecht, Karl, Sanderstr. 13.
Gundersheim, A., Semmelstr. 1. 2877. [Postsch. Nr. 9102.]
Gundersheim, S., Semmelstr. 6.

Karl Gunkel
Crevennastraße 4a
Anfertigung eleganter Herren- und Damengarderobe
Musterlager hervorragender Neuheiten
Erstklassige Qualitäten : Prompte Bedienung :

Gütling, J., Eichhornstr. 32 (Eing. Theaterstr. 14).
Gütling, Ludwig, Pleicherpfarrgasse 24.
Gutzler, Friedr., Frankfurterstraße 22.
Haaß, Wilhelm, Kartause 9½.
Haberstumpf, Friedr., Kroatengasse 5. 1894.
Hacker, Hans, Peterpl. 1.
Häußler, Georg, Zellerstr. 20.
Haimann, Alois, Schönbornstraße ½. 1388.
Hamburger, Georg, Heinestr. 16.
Harburger, Adolf, Augustinerstraße 15.
Hartmann, Matth., Wöllerg. 11.
Hauck, Christoph, Hueberg. 4.
Hauck, Ludwig, Leistenstr. 20.
Haut, Josef, Semmelstr. 5.
Heer, Lorenz, Sterng. 5.
Heider, Josef, Marktpl. 26.
Heim, Georg, Domerpfarrg. 6.
Hein, Anton, Bronnbacherg. 31.
Heinemann & Sohn, Sophienstraße 18. 2061. [Postsch. Nr. 19141.]
Hergenröther, Peter, Schottenanger 3.
Herold, Josef, Johanniterg. 7.
Herr, Hans, Inh. d. Fa. M. Zölsch Nachf., Theaterstr. 13. 283. [Postsch. Nr. 2121.]
Herrlein, Andr., Büttnerstr. 64.
Herrlein, Mich., Wohlfahrtg. 7.
Herrlein, Stephan, Büttnerstr. 23.
Hessel, Fritz, Domstr. 52.
Heß, Johann, Bergmeisterg. 8.
Hildner, Ludwig, Brücknerstr. 5. 1106.
Hintermair, Josef, Karmelitenstraße 41.
Hirmer, Jakob, Bohnesmühlg. 1.
Hock, Leonhard, Fabrikstr. 42.
Höpfner, Lorenz Mich., Schottenanger 4.
Höppel, Amb., Juliusprom. 3½.
Hoffmann, Franz, Augustinerstraße 19.
Hoffmann, Gustav, Semmelstraße 13.
Hofmann, Emil, Frühlingstr. 10.
Hofmann, Georg, Domstr. 48.
Hofmann, Leonhard, Haugerkirchg. 5.
Hofmann, M., Katharineng. 11.
Hofmann, Oswald, Reibeltg. 5.
Hofmann, Val., Domstraße 68.
Hoh, Andreas, Pleicherpfarrg. 12.
Holzinger, Luitpold, Karmelitenstraße 51.
Holzleitner, Gg., Bronnbachergasse 14.
Horbach, Karl, Theresienstr. 6. 2173. [Postsch. Nr. 7363.]
Hotz, Josef, Neubaustr. 52.
Hotz, Lorenz, Ursulinerg. 4.
Hubert, Joh. Bapt., Weingartenstraße 13.
Hügel, Geschwister, Juliuspromenade 3.
Hühsam, Joh., Heidingsfelderstraße 7.
Hümmer, Hans, Vincentinumstraße 8½.
Hünerkopf, Jos., Gabelsbergerstraße 13.
Huth, Johann, Landwehrstr. 19.
Jainz, Paul, Juliusprom. 5.
Jansen, Otto, Neubaustr. 46.
Jansen, Wilhelm, Wörthstr. 8.
Jesserang, Hugo, Oberthürstr. 9.
Jordan, Leonh., Eichhornstr. 30.
Issing, Aug., Pommerg. 5.
Ittner, Wilh., Moltkestr. 8.
Karl, Wilhelm, Büttnerstr. 62.
Kauth, Georg, Schönthalstr. 6.
Kehl, Felix, Gerberstr. 2.
Keidel, Franz, Domstr. 31.
Keller, Karl, Inn. Graben 31/33.
Kern, Fridolin, Wölffelstr. 10.
Kimmel, Ant., Domstr. 22.
Kirch, Hans, Birchowstr. 18.
Kirchner, Aug., Herzogenstr. 6.
Kießling, Adam, Zellerstr. 21.
Klein, Adam, Zinkhof 3.
Klühspies, Franz, Gneisenaustraße 25.
Klug, Wilhelm, Domstr. 62.
Knobling, August, Ob. Johanniterg. 11.
Knorr, Friedrich, Kroateng. 14. 2698.
Köberlein, Christian, Bockg. 3.
Köhler, Matth., Alte Kasernstr. 14.
König, Michael, Semmelstr. 65.
König, Nikolaus, Goteng. 3.
König, Peter, Wagnerstr. 5 a.
Körner, Hrch., Sterng. 3.
Körner, Sebastian, Karmelitenstraße 28.
Kollmer, Ludw., Semmelstr. 44.
Konrad, Bernhard, Kantstr. 27.
Kornbrust, Ludwig, Bergmeistergasse 11.
Kozel, Cölestin, Inn. Grab. 45.
Krapf, Georg, Ursulinerg. 3.
Kraß, Michael, Bronnbachergasse 22.
Kratzer, Max, Zellerstr. 20.
Kratzmeier, Karl, Oberthürstr. 10. 1687.
Kraus, Mich., Inn. Graben 40½.
Kraus, Val., Inn. Graben 40½.
Krauß, Osk., Weißenburgstr. 5 b.
Kratzer, Max, Zellerstr. 20.

Kreutzer, Wilh., Theaterstr. 8. 474. [Deutsch.B. u. Postsch.Nr. 7580.]
Krug, Georg, Domstr. 60.
Küberich, Hans, Oberthürstr. 7.
Landwehr, Peter, Bronnbachergasse 8.
Leutschuh, Franz, Zellerstr. 6.
Leo, Andreas, Schürerstr. 9.
Lichtenberg, Anton, Sanderstr. 7.
Lindner, Johann, Korng. 19.
Löhnert, Johann, Wagnerpl. 4.
Lorenz, Heinrich, Büttnerstr. 56.
Lutz, Georg, Semmelstr. 65.
Mainberger, Mich., Kaiserstr. 28.
Manger, W., Nachf., Inh.: Karl Batta (Uniformen), Zellerstraße 16. 2088.
Martin, Friedr., Bronnbachergasse 18a.
Mauder, Karl, Roseng. 4½.
Mauer, Karl, Bronnbacherg. 27.
Meder, Heinr., Sophienstr. 9.
Meiler, Johann, Semmelstr. 1.
Menninger, Otto, Petrinistr. 6.
Metz, Johann, Sanderstr. 3.
Metz, Joh., Semmelstr. 11.
Metzger, Peter, Pommerg. 1.
Mitzlaff, Gebr., Theaterstr. 4. 994. [Ver.B.]
Müller, Gg., Bohnesmühlg. 1.
Müller, Georg, Domerschulstr. 25.
Müller, Johann, Josefplatz 1.
Müller, Karl, Dreikronenstr. 9.
Müller, Karl Wilh., Heinestr. 18.
Müller, Lorenz, Semmelstr. 32.
Müller, Ludwig, Koellikerstr. 7.
Nahm, Karl, Goteng. 3.
Nebel, Franz, Eichhornstraße 7. [Postsch.Nr. 17736.]
Neugebauer, Gustav, Jägerstr. 4.
Niklaus, Georg, Franz-Ludwigstraße 17.
Nikola, Franz & Ludw. Römmelt, Schönthalstr. 6.
Nöller, Matthias, Sterng. 10.
Nußbaum, S. & N., Domstr. 68½. 1528. [Dresd.B. u. Postsch.Nr. 16802.]
Oettinger, Valentin, Maulhardgasse 9.
Oppelt, Johann, Marktg. 9.
Oßwald, Balth., Moltkestr. 14.
Pechmann, J., Domstr. 36.
Pfriem, Franz, Wirsbergstr. 14.
Philipp, Vitus, Sanderstr. 13.
Pöll, Adam, Roseng. 4.
Polster, Hans, Am Galgenberg 19.
Popp, Hans, Neumannstr. 13.
Preil, Wilhelm, Adelgundestr. 17.
Preißendörfer, Val., Korng. 2.
Putz, Johann, Bibrastr. 2½. 1490. [Postsch.Nr. 10351.]
Räth, Viktor, Weißenburgstr. 9.
Rauch, Michael, Burkarderstr. 15 (Eing. Saalg.).
Rauscher, Joh., Grombühlstr. 26.
Reichelmann, Mich., Franziskanerg. 14.
Reiher, Jos., Semmelstr. 27/29.
Reith, Hans, Büttnerstr. 15.
Renn, Balthasar, Marstr. 9½.
Reuter, Andr., Waltherstr. 2.
Reuter, Christian, Brücknerstr. 7.
Reuther, Adeodat, Gertraudg. 4.
Reuther, Josef, Wöllerg. 24.
Rhein, Friedr., Langg. 4.
Rickert, Kaspar, Alte Kasernstr. 2.
Riedel, Karl, Randersackererstraße 13.
Riwar, Michael, Neubaustr. 16.
Rix, Friedr., Domstr. 54.
Roßmann, Alfred, Alte Kasernstraße 8.
Rottau, Michael, Hahnenhof 3.
Rudloff, Christoph, Vincentinumstr. 6.
Rücker, Joh., Schmalzmarkt 4.
Rügamer, Franz, Leistenstr. 15.
Rügamer, Valentin, Pleicherschulg. 6.
Ruepp, Jakob, Glockeng. 15.
Rüth, Thomas, Pleicherkirchpl. 7.
Ruf, Karl, Randersackererstr. 26.
Sattig, Josef, Wohlfahrtg. 4.
Sauer, Ludwig, Leistenstr. 3.
Schäder, Andr., Theaterstr. 15.
Schäfer, Alexander, Bibrastr. 7.
Schäfer, Anton, Reuereg. 10/12.
Schäfer, Gottfr., Elefanteng. 11.
Schatz, Wilhelm, Schuttg. 1.
Scherg, Max Josef, Sterng. 9.
Scheuring, Balth., Roseng. 8.
Schießer, Gg., Kürschnerhof 1.
Schießer, Paul, Baderg. 13.
Schirmer, J., Nikolausstr. 10.
Schlander, Hans, Ulrichstr. 5.
Schloß, Rolf, i. Fa. „Elite", Kaiserstr. 10. 1114. [Hyp.u.W.B. u. Postsch.Nr. 16760.]
Schmidt, Max, Martinstr. ¼. 1087.
Schmiedel, G. u. J., Bibrastr. 3. 2658. [Postsch.Nr. 30279.]
Schmitt, Benedikt, Augustinerstraße 9.
Schmitt, Bernh., Semmelstr. 18.
Schmitt, Gg., Bronnbacherg. 22.
Schmitt, Heinr., Fabrikstr. 20.
Schmuck, Konrad, Büttnerstr. 24.
Schneidawind, J., Gertraudg. 12.
Schneider, Eucharius, Eichhornstr. 17.
Schneider, F., Pleicherkirchpl. 3.
Schneider, Frz. X., Reuereg. 4.
Schneider, Georg, Handg. 17.
Schneider, Georg, Holztorg. 3.
Schneider, Heinr., Fabrikstr. 13.
Schneider, Johann, Bohnesmühlg. 6.
Schneider, J., Grombühlstr. 26.
Schneider, Joh., Juliusprom. 5.
Schneider, Joh. P., Marienpl. 1.
Schneider, Joh. Peter, Untere Bockg. ½.
Schneider, Josef, Hörleing. 10.
Schneider, Josef, Neumannstraße 14.
Schneider, Martin Gg., Inn. Graben 42.
Schneider, Max, Reisgrubengasse 1.
Schneider, Wilhelm, Neumannstraße 22.
Schnell, Franz, Fischerg. 2.
Schrätz, Ludwig, Kärnerg. 35.
Schraud, Johann, Barbarastraße 30.
Schreiber, Mich., Bronnbachergasse 2.
Schubert, Andr., Neubaustr. 24.
Schwab, Josef, Bronnbachergasse 3.
Schwander, Christoph, Reisgrubeng. 2.
Schweizer, Josef, Roseng. 4½.
Seebach, Fz., Franziskanerg 5.
Seifferth, Valentin, Rottendorferstr. 21.
Seitz, Hans, Herzogenstr. 4. 2159. [Postsch.Nr. 5999.]
Seitz, Kaspar, Weißenburgstr. 11.
Seltsam, Josef, Mergentheimerstraße 1b.
Senft & Bischoff, Schönthalstr. 6.
Sennefelder, Jakob, Innerer Graben 13.
Seufert, Alex., Wöllerg. 18.
Seufert, Bernhard, Domerschulstraße 1. 1326. [Postsch. Nr. 15712.]
Sigle, Heinrich, Kapuzinerstr. 8.
Silberzahn, Xaver, Grombühlstraße 21.
Spahn, Nikolaus, Brücknerstraße 20.
Stamm, Joh., Kapuzinerstr. 8.
Stapf, Stephan, Handg. 8.
Stecher, Georg, Wöllerg. 16.
Steinam & Co., Inh.: A. Steinam, Martinstr. 11. (Eichhornstr.). 154. [Dresd.B., Spark. u. Postsch.Nr. 1347.]
Stemig, Josef, Eichhornstr. 24.
Storch, Anton, Sanderring 19. [Dresd.B.]
Storch, Georg, Zwinger 36.
Straub, August, Vincentinumstraße 22.
Straub, Max, Pleicherkirchg. 2.
Stühler, August, Bibrastr. 1.
Thein, Georg, Franz-Ludwigstraße 16.
Tittus, Johann, Bronnbacherhof 3.
Tratt, Josef, Inn. Graben 18.
Trost, Franz, Gerbrunnerweg 38.
Trost, Hans, Karmelitenstr. 41.
Trübswetter, Peter, Domerschulstr. 11.
Väth, Friedr., Grabeng. 5.
Vill, Josef, Ebracherg. 2.
Volkmuth, Lorenz, Domerschulstraße 11.
Voll, Franz, Maierg. 7.
Volpert, Kaspar, Pleicherkirchplatz 7.
Vorndran, Karl Georg, Domerschulstr. 8.
Vorndran, M., Domstr. 32/34. 2645.
Wachtel, Dionysius, Huttenstraße 34.
Wagner, Lorenz, Sophienstr. 11.
Weber, Ad., Pleicherpfarrg. 14.
Weber, Ernst, Mergentheimerstraße 12½.
Weber, Franz Xav., Semmelstraße 20.
Weckert, Joh., Kartause 3.
Wehner, Michael, Rotkreuzstraße 13.
Weigand, Max, Vincentinumstraße 32.
Weiglein, Kaspar, Zellerstr. 21.
Weimer, A., Huttenstr. 46.
Weingärtler, Josef, Innerer Graben 12.
Weinmann, Karl, Augustinerstraße 20.
Weis, Nikolaus, Martinstr. 3.
Weißenseel, Luitpold, Augustinerstraße 1.
Weißbart, Herm., Marstr. 9¼.
Wenger, Friedr., Vincentinumstraße 8.
Wenzel, Pius, Pommerg. 5.
Werner, Konrad, Fabrikstr. 51.
Werthmann, Friedr., Schießhausstr. 11.
Weßner, Ludw., Katharineng. 3.
Wiegand, Jos., Stephanstr. 23.
Wiegand, Peter, Blasiusg. 3.
Wilhelm, Gebr. Inh. Hans Wilhelm, Schönbornstr. 5. 1614. [Spark. u. Postsch Nr. 22683.]
Willanzheimer, Georg, Obere Johanniterg. 8
Windisch, Kon., Bergmeisterg. 2.
Windsauer, Alf., Inn. Graben 8.
Winter, Joh., Textorstr. 3.
Wörle, Rupert, Moltkestr. 6.
Wohlfahrt, Aug., Steinheilstr. 38.
Wolk, Johann, Franziskanergasse 14.
Wurmthaler, Andr., Sanderstraße 19.
Zelt, Anton, Inn. Graben 31/33.
Zilk, Anton, Hofstr. 14½.
Zimmer, E., Dominikanerg. 7.

Schneiderartikel

Einkaufs-u. Lieferungsgenossenschaft d. selbständigen Schneidergewerbes in Unterfranken e. G. m. b. H., Dominikanerplatz 3. 1575.
Hereth, Fritz (Großhandlung), Mönchbergstr. 4. 1761. [Spark. u. Postsch.Nr. 4592.]
Knorz, Josef, Inh. Eugen Zapff (Großhdlg.), Kantstr. 51. 569. [Hyp.u.W.B., Reich.B. u. Postsch.Nr. 24751.]

Lohmann & Ruchti
Inh. Willi Lohmann
Schneiderartikel-Großhandlung
Haugerpfarrgasse 1
Fernruf 2445
[Frank.B., Ver.B., Spark. und Postsch.Nr. 6699.]

Molitor, Heinrich, Heinestr. 4.
Wieland, Johann, Reuereg. 6.

Schnellpressen-Fabriken

Bohn & Herber, Maschinenfabrik und Eisengießerei, Kommanditgesellschaft, Sonderwerk für Hochdruck-Flachform-Schnellpressen (Buchdruck-Schnellpressen), Grombühlstraße 45. 45 u. 46. [Reich.B. u. Postsch.Nr. 14964.]
Koenig & Bauer, A.-G., Schnellpressenfabrik Würzburg, Werk f. Schnellpressen u. Rotationsdruckmaschinen, Friedrich Koenigstr. 4. 669, 670 und 671.

Schnell-Schuhsohlereien

Meermann, Gustav
Inh. Gg. Haaß
Franziskanergasse 8
:: Fernruf 1897 ::

Schokoladen- u. Konditoreiwaren-Fabrikanten

Schokoladenfabrik „Frankenland"
Emil Vollkommer
Kontor und Lager:
Koellikerstrasse 3
Fernruf 3093
Fabrik:
Bachgasse 7 u. 8
[Ver.B., Spark. und Postsch.Nr. 12107.]

Frankonia-
Schokolade- und Konserven-Fabrik
vorm.
W. F. Wucherer & Co.
A.-G.
Sieboldstrasse 14, 18 u. 26
Fernruf 2970 u. 2971
Detailgeschäft:
Kaiserstr. 16 Fernruf 2972
Darmst.u.Nat.B., Reich-B. u. Postsch.Nr. 3266.
(S. vordere Deckelseite)

Kakao-Kompagnie Theodor Reichardt, G. m. b. H., Domstraße 35/37. 1624.

Stang, Eduard, Wöllerg. 1 u. 3. ☎ 1669. [Ver.B. und Postsch.Nr. 19977.]

STEEB & CO.

Ständerbühlstr. 13 Fernr. 95
Schokolade-, Zuckerwaren u. Brauselimonadebonbonsfabr.
[Reichsbank und Postsch Nr. 1154]

Welzenbach & Schmitt, Bronnbacherg. 8.

Schreibmaschinenstuben

Kopp-Bredebusch, Ella, Randersackererstr. 23. ☎ 2397.
Diehl, Elly, Domerpfarrg. 8. ☎ 1451.
Kleiner, Eugen (Lehr-Kontor), Augustinerstr. 22.

Schreibmaschinen-Händler und -Reparateure

A. E. G.
Klaviatur-Schreibmaschine
Die deutsche Unterwood
A. E. G.
„Mignon" Schreibmaschine
Josef Brehm
Alleinvertreter der
A. E. G.
Deutsche Werke
Akt.-Ges.
Franziskanergasse 21

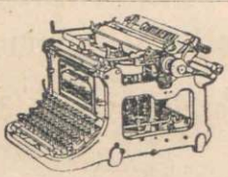

Continental

Schreibmaschine
über 260000 Stück im Gebrauch

F. A. Egstein

Kürschnerhof
Fernruf 1054

Farbbänder Kohlepapiere

Heribert Faltenbacher
i. Fa. Würzburger Schreibmaschinenklinik
Marienkapelle. Fernruf 1814
[Postsch. Nr. 36388.]
Vertretung der
Stoewer Schreibmaschinen
Typendrucker
Diktiermaschinen
Bürobedarf
Büromöbel

Andreas Gschwind

Sanderstr. 27 Fernruf 1663
Schreibmaschinen
diverser Systeme in- und ausländischer Fabrikate

S. Gutmann

Schönbornstraße 8
Fernruf 220
(Kontorhaus Zentral)



„Mercedes" Schreibmaschine

Metzel, Hans, Eichhornstr. 8. ☎ 1463. [Postsch.Nr. 31110.]

Urania Perkeo

die bewährten Schreibmaschinen

General-Vertrieb
Egid Müller
jetzt Schönthalstraße 4
Fernruf 1648

Reparatur-Werkstätte für Schreib- und Büromaschinen unter fachmännisch. Leitung



Torpedo-Schreibmaschine

Generalvertretung für Unterfranken:
Hermann Knell
Domstraße 68 1/3
:: Fernruf 1600 ::
[Hyp. u. Wechselbank und Postsch Nr. 21203]

„Triumph" Schreibmaschine

„Diamant" Reiseschreibmaschine

Generalvertretung für Unterfranken
Gustav Kurtze
Carl Goos Nachf.
Eichhornstraße 4
Paradeplatz 2
Fernruf 2771



Ideal-Erika-Schreibmaschine
Alleinvertretung:
Franz Scheiner
Kaiserstraße 13

Christoph Schmitt

Schreibmaschinen-Zentrale
Gegr. 1908 Fernruf 2946
Alte Mainbrücke 4
Bezirks-Vertreter der
„Kappel"
Schreibmaschine
Spezial-Reparatur-Werkstätte und Reinigungs-Anstalt

Georg S. Schmitt

Zellerstraße 10
Gegründet 1902
: Fernruf 1816 :
Schreibmaschinen
verschiedener Systeme
Farbbänder : Kohlepapiere

Schreib- u. Rechenstuben

Blank, Hermann, Karmelitenstraße 24.

„Blitz"

Korrespondenz- und **Schreib-Büro**
Semmelstraße 1 II
gegenüber dem Bürgerspital

Korrekte und billigste Ausführung von Abschriften aller Art, Dissertationen, Gesuchen, Zeugnissen, Voranschlägen, fremdsprachl. Übersetzungen, Übertragen von Stenogrammen, fachgemäßen Führung von Büchern

Josef Bocklet

Schnellschreib- und Korrespondenzbüro „Triumph"
Markt 3 (an der Kahlbaumstube)
Fernruf 2906
Spez.: Dissertationen, Vervielfältigungen, Stenogrammaufnahme, Eingaben, Gesuche, Abschriften aller Art. Uebersetzungen: Englisch, französisch, italienisch

Schreib-Büro
Kopp-Bredebusch

Randesackererstraße 23
Fernruf 2397 Fernruf 2397
Schreibarbeiten aller Art
(Wissenschaftl., literarisch etc.)
Übersetzung von Stenogrammen

Schreibbüro
Elly Diehl

Domerpfarrg. 8II, Fernspr. 1451
Schreibarbeiten aller Art wissenschaftl. u. literarisch
Vervielfältigungen
Spezialität: **Dissertationen nach Diktat in die Maschine**
Anfertig. von Skizzen aller Art

Star

Schreib- und Uebersetzungs-Büro
Inh.: **Karl Brunnbauer**
Sterngasse 5
Fernruf 1756
Schreib-, Vervielfältigungs- und Uebersetzungs-Arbeiten aller Art
[PostscheckNr. 18567]

Schreiner

Albert, Martin (Bau- u. Möbelschreiner), Huttenstr. 10.
Bauer, Adolf (Kunstschreinerei), Franz-Ludwigstr. 9. ☎ 2028.
Bauer, Franz, Augustinerstr. 22.
Bauer, Franz, Goteng. 5.
Baumann, Ludwig, Wohlfahrtgasse 8.
Bausewein, Franz, Floraстr. 3.
Bausewein, Gebr., Floraстr. 5. ☎ 2262.
Boch, Adolf, Gabelsbergerstr. 15.
Böhm, Ferd. (Bau- u. Möbelschreiner), Vincentinumstr. 3.
Bötsch, Gottfried, Leistenstr. 3.
Borst, Josef, Roseng. 1.
Brand, Eugen, Textorstr. 8. ☎ 2016. [Spark.]
Brandenstein, Karl, Ebrachergasse 2.
Breitenbach, Joh., Maing. 11.
Breitschwerdt, Alois M., Elefanteng. 11. ☎ 2004.
Bucher, Albin, Eisenstr. 7.
Bucher, Karl Adolf, Eisenstr. 7.
Dehmer, Leop., Grombühlstr. 29.
Deppisch, Gg., Friedenstr. 36.
Dreisch, Roman, Spitalg. 6.
Drescher, Josef, Uhlandstr. 20.
Dreßler, Herm. (Kunsttischlerei), Frankfurterstr. 22.
Düngfelder, Leonh., Ziegelaustraße 1a.
Dusel, Ludw., Schweinfurterstr. 9.
Eberlein, Johann, Wörthstr. 8.
Eich, Philipp (Bau- u. Möbelschreiner), Weingartenstr. 25.
Eichhorn, Mich., Braunhof 7.
Eisenmann, Heinrich, Keesburgstraße 7.
Endres, Alois, Ketteng. 30. ☎ 2201. [B.f.Haus- u. Grundb.]
Endres, Franz, Büttnerstr. 6.
Endres, Georg, Augustinerstr. 9.
Erhard, Jakob, Annastr. 17½.
Erlenwein, Karl, Steinheilstr. 17.
Eyrich, Johann, Reiserstr. 9.
Fellmann, Alexander, Ludwigstraße 27.
Fersch, Matthäus, Mergentheimerstr. 3.
Feth, Georg, Roseng. 21.
Fleischmann, Friedr., Roseng. 7.
Franz, Oskar, Erthalstr. 12.
Fuchs, Bernh., Petristr. 23. ☎ 2369. [B.f.Haus- u. Grundb.]
Fuchs, Kaspar, Rimpererstr. 2.
Göpfert, Bernh., Semmelstr. 45.
Greber Georg, Tiepolostr. 2.
Häusler, Erh. (Bau- und Möbelschreiner), Sanderglacisstraße 47.
Hamann, Ludwig, Roseng. 3.
Hartmann, Ferd., Petristr. 25.
Hein & Zepter, Schweinfurterst. 9.
Heine, Wilhelm, Br. Schloßg. 8.
Heinrich, Mich., Franz-Ludwigstraße 19. ☎ 1885.

Moderne Holzbearbeitungsmaschinen und Werkzeuge
liefern ab Lager
WÜRZBURG
Hempel & Ripperger
Inh. Hempel & Schindler
ERFURT
Storchmühlenweg 8
WÜRZBURG
Schießhausstr. 11 Fernruf 2503

Heller, Jakob, Jägerstr. ½.
Hellmuth, Joh., Bronnbachergasse 13.
Henninger, Mich. & Gebr. Hering, Rennwegerglacisstr. 4 u. 5. ☎ 140 u. 1907. [Postsch. Nr. 30837.]
Herbert, Fr., Dreikronenstr. 13.
Herrmann, M. Söhne, Reisgrubengasse 4. ☎ 1288. [Frank.B., Spark. u. Postsch. Nr. 27064.]
Heß, Josef (Möbelschreinerei), Heinestr. 4.
Heusler, Kilian, Bronnbacherhof 3.
Hiller, Johann, Dreikronenstraße 5.
Hofmann, Adam, Weingartenstraße 13.
Hofmann, August, Wörthstr. 12.
Hofmann, Joh., Stephanstr. 1.
Holzapfel, M., Marcusstr. 9b.
Hübler, Otto, Barbarastr. 26.
Huller, Joh., Vincentinumstr. 7.
Jakob, Joh., Wallg. 14. ☎ 1677.
Imhof, Ludwig, Zwinger 16. [Spark.]
Kahl, Hans, Hindenburgstr. 11.
Katzenberger, Karl, Erthalstr. 3.
Keller, Karl, Schreinerei- und Holzbildhauerei, Wohlfahrtgasse 8.
Kemmer, Balthasar, Hörleing. 5.
Kirchner, Anton (Antiquitäten), Blöhlein 1.
Köhler, Bernhard, Trölfschstr. 2.
Kömp, Gg., Johanniterg. 8 ☎ 2080.
Kohlmann, Hans, Korng. 24.
Krost, Otto (Kunst), Adelgundestraße 11. ☎ 2221.
Lang, Johann, Steinheilstr. 4.
Lechner, Joh., Grombühlstr. 35. ☎ 2050.
Leuthäuser, Franz, Wagnerpl 4.
Lorenz, Josef, Brücknerstr. 21. ☎ 2812.
Lutz, Kaspar (Bau- u. Möbelschreinerei), Johanniterg. 3½. ☎ 1638.
Lutz, Wilhelm, Neubaustr. 50.
Maier, Kil. (Möbelschreinerei), Wölffelstr. 5.
Metz, Hans, Fabrikstr. 39.
Metzger, Hugo, Steinheilstr. 5.
Moser, Bruno, Pleichertorstr. 3.
Müller, Andreas, Reuererg. 2. [Spark.]
Nelkenstock, Johann, Frankfurterstraße 9.
Neubert, Nikolaus, Gabelsbergerstr. 15.
Nörpel, Johann, Sanderstr. 39.
Obermeier, A., Kantstr. 26. ☎ 976. [B.f.Grundb., Handel u. Gew. u. Postsch. Nr. 1-032.]
Oestreicher, Albert, & Michael Neun, Turmg. 9.
Orth, Helene, Schwanenhof 5.
Pfeuffer & Schneider, Möbelschreinerei, Alte Kasernstr. 5.
Pflüger & Höfner (Möbel- und Innenausbau), Baderg. 13.
Preißinger, Hans (Bau- und Möbelschreinerei), Hahnenhof 2.
Querberitz, Fritz (Möbelreparatur), Herzogenstr. 13.
Raiher, Reinhold, Reuererg. 1.
Rath, Simon, Wagnerstr. 20.
Reich, Hans, Petristr. 7.
Reuß, Johann Georg, Pleicherkirchplatz 9.
Riegel, Heinrich, Handg. 10.
Rockenmeyer, S., Prok.: Hans Lechner, Schreinerei u. Hobelwerk, Petristr. 27. ☎ 478.
Rottmann, Hans, Handg. 6.
Säger, Andreas, Büttnerstr. 2.
Sauer, Eduard, Wöllerg. 8.
Schabel, Andreas, Maistr. 3.
Schäfer & Wagner (Kunsttischlerei), Schottenanger 2.
Schaupp, E., Söhne, Ketteng. 12. ☎ 2428.
Schenk, F. Jos. (Kunstschrein.), Hindenburgstr. 11. ☎ 919.
Scherg, Joh., Ursulinerg. 2. ☎ 1716. [B. f. Haus- u. Grundb.]
Schicker, Christian, Elsterg. 5.
Schipper, Johann, Kärnerg. 51.
Schmid, Ludwig, Leistenstr. 4. ☎ 2140. [Spark.]
Schmidt, Friedrich, Schweinfurterstr. 52.
Schmitt, Andreas, Wagnerstr. 14. ☎ 2053.
Schmitt, Br., Augustinerstr. 17.
Schmitt, Ludwig, Reisgrubengasse 13. ☎ 2319. [Ver.B. u. Postsch. Nr. 25579.]
Schnabel, Andr., Theresienstr. 9.
Schneider, Konr., Wohlfahrtg. 7.
Schömig, Josef, Gabelsbergerstraße 5 R.
Schramm, Franz, Wagnerstr. 3.
Schrauth, Kaspar, Reibeltg. 6.
Schüler, Paul, Gartenstr. 12.
Schwager, Adam, Unt. Bockg. 5.
Schwinn, W., Pleicherpfarrg. 3.
Seitz, Frz. Lukas, Bachg. 4. ☎ 227. [B. f. Haus- u. Grundb.]
Seitz, Fritz, Frankfurterstr. 10/12. ☎ 469. [Ver.B. u. Postsch. Nr. 8130.]
Seubert, Ph., Burkarderstr. 24.
Stabernau, Josef, Eichstr. 6.
Stapf, Heinrich, Huttenstr. 18. ☎ 2872.
Steinruck, Hugo, Nikolausstr. 9.
Stephan, Johann, Tiepolostr. 2.
Tempel, August, Semmelstr. 64.
Theobald, Dionys, Elsterg. 3.
Tuch, Richard, Ludwigkai 8. ☎ 1356.
Vaeth, Wilhelm, Neubaustr. 62.
Veit, Hermann, Ursulinerg. 5½.
Vogt, Burk., Haugerring 14. ☎ 2740.
Volk, Friedr., Korng. 7.
Volkert, Vinzenz, Petristr. 15.
Volland, Josef, Franz-Ludwigstraße 25. ☎ 925.
Wagner, Adam (Antiquitäten), Schottenanger 2.
Weber, Vinzenz, Randersackererstraße 8.
Weißkopf, Joh. (Bau- u. Möbelschreinerei), Erthalstraße 16. ☎ 1970.
Wiesmann, Phil., Alte Kasernstraße 3.
Wildmeister, Joh. Ad., Wöllergasse 2.
Wundling, Josef, Dettelbachergasse 5.
Zentner, Lorenz, Karmelitenstraße 53. ☎ 1796. [Spark.]
Wirth, Joh. (Schulbankfabrik Schreinerei und Glaserei), Schießhausstr. 17. ☎ 1552. [Postsch. Nr. 31750.]
Wohlfart, Heinr., Ob. Mainkai 1.
Wütscher, Rud., Erthalstr. 14. ☎ 2499. [Hyp.u.W.B. Postsch. Nr. 25578.]
Zugelder, Stephan, Zinkhof 4.

Schreinerei-Bedarfsartikel

Hamann, Arthur
Reibeltgasse 10 Fernruf 3123
Beschläge und Werkzeuge für Schreiner
Holzbearbeitungsmaschinen
[Postsch.Nr. 15179. Darmst. und Nat.Bank]

Moderne Holzbearbeitungsmaschinen und Werkzeuge
liefern ab Lager
WÜRZBURG
Hempel & Ripperger
Inh. Hempel & Schindler
ERFURT
Storchmühlenweg 8
WÜRZBURG
Schießhausstr. 11 Fernruf 2503

Hch. Jordan & Co.
Kommanditgesellschaft
Lackfabrik
Inhaber: Dipl.-Ing. Chemiker
A. Hämmelmann
Kaufmann J. Hornung
Schweinfurterstr. 4
☎ 1763
Leistungsfähigstes Haus am Platze
für
Schreiner- und Malerbedarf
Geschäftsgründung 1891
Postsch.-Nr. 3128 Nürnberg
Bankkonto: Bayer. Vereinsbank Filiale Würzburg

Keil, August
Zellerstraße 39
Fenster- u. Spiegelgläser, Marmor für Möbel, Sperrholz, Kehlleisten, Fensterbeschläge
Fernruf 195a, Drahtanschr. Glaskeil
[Postscheckkonto Nürnberg 12312]

Fa. M. Mayer
Neubaustr. 24 Fernruf 2291
Schreinereiartikel-Großhandlung
Bau- und Möbelbeschläge Werkzeuge für Schreiner Wagner, Glaser, Zimmer- :: leute, Küfer usw. ::
[Vereinsbank u. Postsch. Nr. 9522]

Metzler & Lippert
Sanderstraße 9 Fernruf 422
Lager: Sanderstraße 7 und 9
Bau- und Möbelbeschläge Werkzeuge und Bedarfsartikel für Schreiner, Glaser, Wagner, Zimmerleute usw.
[Bank f. Grundbei., Handel u. Gew., Dresd.B., Ver.B. u. Postsch. Nr. 4127]

Ernst Schubert
Frühlingstr. 3 Fernruf 358
Zweiglager:
Kohlenhof (Anschlußgleis)
Werkzeuge
Tür- und Fenster-Beschläge
Drahtstifte

Schulhöfer, Wilh. (Agentur), Marktpl. 4.
Würzburger Glas- u. Holzmanufaktur N. Stern, Inh. Nath., Ludw. u. Alb. Stern,

Kranenkai 1. ☎ 507. [Hyp.u.W.B. u. Postsch. Nr. 1061.]
Wütscher, Rudolf, Erthalstr. 14. ☎ 2409. [Hyp.u.W.B. u. Postsch.-Nr. 25578.]

Schriftenmaler.
(Siehe unter Tüncher, Maler und Lackierer.)

Schuh-Fabriken

Dorsch, Mich., jr., Karmelitenstraße 39 u. Kärnerg 14 u. 18. ☎ 1342 [Spark. u. Postscheck.Nr. 3318.]

Haupeltshofer & Stock

:: :: :: **Schuhfabrik** :: :: ::

Burkarderstraße 24

Fernruf 523



STOCKSTIEFEL.

(Eingetr. Warenzeichen)

Spezialität: Rindleder

Hyp.u.W B. Postsch. Nürnbg. Nr 27384]

Oppenheimer, Sim. Em., Nachf., H. Burbaum & Co., Siebold-straße 3½. ☎ 645.

Schuhmacher

Adlon, Franz, Marcusstr. 9. ☎ 1523.
Albrecht, Thomas, Schweinfurterstr. 34.
Amersbach, Josef, Franziskanergasse 6.
Amtmann, Johann, Grombühlstraße 47.
Angermaier, Gg., Amalienstr. 1.
Antlitz, Joh., Wöllerg. 7.
Ball, Franz, Plattnerstr. 5.
Ball, Michael, Inn. Graben 3.
Barthel, Stephan, Sieboldstr. 3.
Barthelmes, Gg., Stephanstr. 7.
Bauer, Mich., Burkarderstr. 10.
Baumann, Sam., Büttnerstr. 7. ☎ 2236. [Spark. u. Postsch. Nr. 12042]
Beck, Hermann, Grabeng. 7.
Beck, Johann, Bergmeisterg. 11.
Beck, Ludwig, Rotlöweng. 5.
Becker, Wend., Frühlingstr. 5.
Bedel, Karl, Birchowstr. 4.
Blenk, Michael, Fabrikstr. 17.
Böhm, Eduard, Dominikanergasse 14.
Bohnengel, Ignaz, Weingartenstraße 21.
Brack, Lorenz, Sanderrasen, Baracke 4a.
Brandmeier, Josef, Petristr. 4.
Braun, Adam, Barbarastr. 28.
Braun, Mich., Textorstr. 1.
Bruckner, Ernst, Stephanstr. 19.
Burger, Johann, Trötschstr. 6.
Burger, Martin Jos., Plattnerstraße 13.
Burkhardt, Heinr., Reuererg. 14.
Christ, Ludwig, Franziskanergasse 4.
Dach, Stephan, Gutenbergstr. 10.
Dees, Mich., Schillerstr. 11.

Dell, Friedrich

Spezialgeschäft für Schuh-Orthopädie

Grombühlstr. 25 Fernruf 1464

Geschäftsgründung 1888

Dittmeier, Valentin, Wirsbergstraße 14. ☎ 2621 [Spark.]
Domaniecki, Valent., Mergentheimerstr. 3.
Dorsch, Mich., Semmelstr. 7.
Dorsch, Michael, Textorstr. 6.
Dresel, Johann, Ursulinerg. 13.
Dütthorn, Gg., Wörthstr. 5.
Edelmann, Ambros, Semmelstraße 48. ☎ 1335. [Postscheck Nr. 14098.]
Ehmann, Fritz, Lauferg. 4 u. Zellerstr. 6.
Eibel, Adolf, Reisgrubeng. 7.
Endres, Oskar, Brücknerstr. 10.
Erhard, Georg, Obere Johanniterg. 3.
Essig, Franz, Ob. Johanniterg. 6.
Fink, Willy, Burkarderstr. 20 u. Vincentinumstr. 11.
Flurschütz, Simon, Pleicherpfarrg. 3.
Friedrich, Andreas, Hindenburgstr. 31.
Fuchs, Heinrich (orthopäd.), Karmelitenstr. 32.
Gehrig, Mich., Semmelstr. 47.
Geis, Johann, Zwinger 14.
Geist, Mich., Hindenburgstr. 30.
Gensheimer, J., Bentheimstr. 11.
Geßner, Matthias, Reuererg. 20.
Geuter, Fritz, Gerberstr. 1 [GraefB.]
Göbel, Josef, Waltherstr. 6.
Götz, Johann, Juliusprom. 3½.
Graf, Adolf, Münzstr. 3.
Graf, Anton, Wagnerstr. 22.
Graf, Johann, Steinheilstr. 28.
Grau, Joh., Ulmerg. 1.
Grimm, Kasp., Korng. 1.
Gundert, Franz, Schusterg. 12. ☎ 1608.
Hanft, Georg, Inn. Graben 9.
Härtl, Joh., Heidingsfelderstr. 3.
Hart, Andr., Wölffelstr. 5.
Harter, Kaspar, Annastr. 17.
Hartmann, Johann, Domerschulstraße 13.
Hartmann, Wilhelm, Langg. 8.
Hau, Jakob, Kroateng. 20.
Haubenreich, Johann, Wallg. 14.
Hauck, Ferdinand, Ketteng. 26.
Hegner, Joh., Ursulinerg. 14½.
Hegner, Karl, Schillerstr. 12.
Held, Wilhelm, Nikolausstr. 4.
Hellmuth, Ferd., Brücknerstr. 4.
Henneberger, Mich., Zellerstr. 18.
Herzog, Heinrich, Obere Johanniterg. 20.
Hesselbach, Karl, Am Galgenberg 13.
Hetzlinger, Eusebius, Semmelstraße 40.
Hetterich, Hans, Ziegelaustr. 4.
Hilpert, Nikolaus, Handg. 11.
Höfle, Otto, Ketteng. 22.
Höfner, Joh., Ziegelaustr. 1a.
Hörber, Karl, Inn. Graben. 2.

J. Hofmann Nachf.

ANTON PFISTER

Pleicherpfarrgasse 9

Maßgeschäft für orthopädische Fußbekleidung

Hornung, Hans, Inn. Graben 8.
Hotz, Konrad, Wöllerg. 28.
Jahrsdörfer, Anton, Dettelbacherg. 1.
Jaud, Ludwig, Zellerstr. 21.
Jobst, Jakob, Domerschulstr. 17.
Jobst, Ludwig, Heinestr. 18.
Jünger, Johann, Wagnerstr. 11.
Kalb, Josef, Gabelsbergerstr. 10.
Kalb, Peter, Gabelsbergerstr. 10.
Kamm, Martin, Sterng. 6.
Karg, Mich., Alte Kasernstr. 10.
Kehlmeier, Joh., Kürschnerhof 1.
Keller Anton, Langg. 4.
Keller, W., Semmelstr. 24.
Kellermann, Joh., Zinkhof 1.
Kleinschnitz, Josef, Reibeltg. ½.
Knauer, Georg, Maierg. 7.
König, Valent., Rotscheibeng. 6.
Körner, Josef, Weingartenstr. 3.
Körner, Martin, Stephanstr. 11.
Kohlhepp, Gg. jun., Augustinerstraße 1.
Kohlhepp, Georg, Karmelitenstraße 37.
Kolbenschlag, Julius, Bismarckstraße 3.
Kramer, Bened., Wöllerg. 1/3.
Kraus, Ludwig, Grabeng. 10.
Kretz, Josef, Hueberg. 2.
Krieg, Joh., Frankfurterstr. 34.
Krieger, Kaspar, Neubergstr. 40.
Kropf, Karl, Zellerstr. 47.
Krückel, Josef, Bronnhacherg. 37.
Krug, Mich., Reibeltg. 2.
Kuhn, Heinrich, Alte Kasernstr. 5.
Lang, Johann, Gardistenstr. 3.
Lang, Peter, Reibeltg. 4.
Leidner, Josef, Handg. 15.
Leimeister, Heinr., Münzstr. 15.
Leimeister, Rudolf, Gerbrunnerstraße 10.
Leipold, Gottfried, Pleicherschulgasse 1
Liebstückel, Franz, Domerschulstraße 27.
Löber, Kaspar, Büttnerstr. 5.
Löschel, Friedr., Maistr. 5.
Mack, Bruno, Am Pleidenturm 6 (8. Eing.).
Marschhäuser, Christian, Keesburgstr. ½.
Maul, Greg., Semmelstr. 52.
Meder, Hans, Bronnbacherg. 18.
Meermanns Schnellsohlerei, Inh. G. Haaß, Franziskanergasse 8. ☎ 1897.
Meißner, Leopold, Ingolstadterhof 7.
Menig, Karl, Oberthürstr. 11.
Mötzel, Georg, Semmelstr. 13.
Müller, Adam, Dreikronenstr. 13.
Müller, Ad. Gg., Unt. Bockg. 5.
Müller, Josef, Bohnesmühlg. 11.
Müller, Josef, Maierg. 1.
Müller, Wendelin, Dreikronenstraße 51.
Müller, Wilhelm, Friedenstr. 42.
Neidl, Josef, Gertraudg. 2.
Nothhaft, Johann, Roseng. 4½.
Ott, Georg, Karmelitenstr. 51.
Ott, Georg, Semmelstr. 81.
Pfeuffer, Pankraz, Steinheilstr. 5.
Pfister, Anton, Pleicherpfarrg. 9.
Pickel, Hans, Ob. Johanniterg. 10.
Pickel, Joh., Frankfurterstr. 7.
Popp, Sebastian, Büttnerstr. 15.
Reinhardt, August, Blöhlein 3.
Reis, Michael, Pommerg. 6.
Reiser, Mich., Lauferg. 19.
Reiß, Robert, Martinstr. 19.
Reißmann, N., Stockfischg. 5.
Reuter, Georg jun., Pleicherkirchg. 1.
Reuter, Gg. sen. Pleicherkirchg. 1.
Riegel, Mich., Floraстr. 4.
Röder, Gregor, Spiegelstr. 9.
Röder, Tobias, Bibrastr. 19.
Rottmann, Mart., Domstr. 16.
Rüger, Christ., Rotkreuzstr. 15.
Rüger, Josef, Rückertstr. 10.
Rüger, Valentin, Büttnerstr. 25.
Rüttinger, Mich., Hahnenhof 2.
Rußwurm, Gg., Semmelstr. 61. ☎ 2241.
Sachs, Sebastian, Hahnenhof 2.
Sauer, Gg., Gertraudg. 2.
Schäfer, Andreas, Gabelsbergerstr. 3.
Schäfer, Joh., Wolframstr. 5.

Th. Schauer

Schuhmachermeister

Dominikanerg. 5 Fernr. 2634

Spezialgeschäft für Schuh-Orthopädie

Scheer, H., Frankfurterstr. 33.
Scheiner, Josef, Ursulinerg. 11.
Schellhorn, F., Spiegelstr. 19.
Schenk, Georg, Sophienstr. 6.
Schindelmann, Leonh., Wagnerstraße 4.
Schindhelm, Andr., Zellerstr. 4.
Schmitt, Joh., Steinheilstr. 28.
Schmitt, Joh., Wolframstr. 5.
Schmitt, Joh. Jak., Reuererg. 6.
Schmitt, Josef, Kroateng. 12.
Schmitt, Jul., Weingartenstr. 37.
Schmitt, Mich., Peterpfarrg. 12.
Schneider, Chr., Sieboldstr. 6.
Schneider, Fr., Huttenstr. 10.
Schneider, Heinrich, Barbarastraße 25.
Schneider, Kilian, Holztorg. 3.
Schneider, Nik., Büttnerstr. 27.
Schneider, Otto, Randersackererstraße 23.
Schraut, Peter, Frühlingstr. 16.
Schreiber, Xav., Inn. Graben 6.
Schrepfer, Ambr., Gneisenaustraße 12.
Schrepfer, Balth., Bronnbacherhof 5.
Schuff, Joh., Wohlfahrtg. 8.
Schultheis, Aug., Fabrikstr. 13.
Schwarzmüller, Mich., Adelgundestr. 19.
Schwind, Georg, Friedenstr. 8.
Seelmann, Johann, Pleichertorstr. 16.
Seemann, Peter, Landwehrstr. 7.
Semel, Karl, Augustinerstr. 9.
Seubert, Jos., Randersackererstraße 2.
Seufert, Longin, Bronnbachergasse 4.
Spiegel, Georg, Roseng. 4¼.
Spiegel, Karl, Eichhornstr. 2a.
Spielmann, Gg., Braunhof 1.
Stäblein, Mart., Huttenstr. 37.
Staudigel, Phil., Burkarderstraße 6.
Steigerwald, Otto, Grombühlstraße 16.
Steinkohl, Gg., Frühlingstr. 12.
Steinruck, Gg., Ebracherg. 4.
Sterker, Adam, Wagnerstr. 18.
Stinzing, Georg, Augustinerstraße 15.
Strohmenger, Gg., Dreikronenstraße 49.
Trapp, Mich., Pleicherkirchg. 16.
Tribula, Gg., Frankfurterstr. 66a.
Trost, Joh. Baptist, Innerer Graben 45.
Vierröther, Joh., Neumannstr. 13
Vogt, Kaspar, Baderg. 13.
Wagner, Gottfried, Maierg. 7.
Weber, Josef, Steinheilstr. 18.
Weber, Leonh., Inn. Graben 30.
Wegner, Johann, Sanderstr. 7.
Wehrwein, J., Pleicherschulg. 8.
Weigand, Franz, Fabrikstr. 5.
Weikinger, Jos., Br. Schloßg. 8.
Wendel, Joh., Petristr. 8.
Wolz, Hans, Friedenstr. 57.
Wunder, Karl, Stephanstr. 5.
Zetlmeisl, Wolfg., Semmelstr. 51.
Zipfel, Johann, Grabeng. 3.
Zübert, Lorenz, Wolframstr. 5.

Schuhmacherartikel-Händler

Ansbacher, D., Domstr. 14.
Bachmann, Joh., Nachf. Inh. Kilian Hauck, Sterngasse 5. 2790.
Betz, Gustav, & Cie. (Schuhbeschlagartikelgroßhdl.), Heinestraße 7. 515. [Postsch. Nr. 2878.]
Einkaufs- u. Lieferungsgenossenschaft d. Schuhmacher, e. G. m. b. H., Herzogenstr. 4. (Wilhelmstr.). 956.
Fischer, Hch., Inh.: Carl Fischer u. Max Näbe (Großhdlg.), Geschäftsr.: Marktpassage. 1006. [Spark. u. [Postsch. Nr. 12430.]
Graf, Anton, Wagnerstr. 22.
Jander, Adam, Glockeng. 11.
Jüngst, Herm., Franziskanerg. 2. 1727. [Postsch. Nr. 11116.]
Leberfinger, Brüder, & Co., Inh. Jgn. Leberfinger, Herzogeng. 2.
Metz, Paul, & Co., G.m.b.H., Bronnbacherg. 14. [Darmst. B. u. Postsch. Nr. 32895.]
Roth, Josef, Ursulinerg. 8. 2401. [Postsch. Nr. 41297.]
Scheubel, Josef, Katharineng. 2 (Marienplatz). 2150. [Dresd. B. und Postsch. Nr. 26103.]
Schneider, N. H., & Co., Holztorg. 4. 1390. [Darmst. u. Nat. B.]
Stiefel, Richard, Domerpfarrgasse 12. 2444. [Postscheck Nr. 15596.]

Schuhwaren-Händler

Altschüler, Rud. (Hauptgeschäft in Mannheim), Kaiserstr. 17.
Ballin, B., Nachf., Inh.: H. Friedmann, Markt 24. 1395.
Baumann, Samuel, Büttnerstraße 7. 2236. [Spark. u. Postsch. Nr. 12042.]
Bermine, R., Mainbrücke 15.
Bing, Max (Schuhgroßhandel), Eichhornstr. 26 I. 715. [Dresd. B., Spark. u. Postsch. Nr. 9395.]
Braunschweiger, Alfred, vorm. S. Bing jr. (Großhdl.), Rüdigerstr. 26. 899. [Ver. B., N. Stern & Sohn, Spark. u. Postsch. Nr. 957.]
Burger, Martin Jos., Plattnerstraße 13.
Burkhard & Cie., Inh.: Siegfried Kohn, Schönbornstr. 4. 3128.
Buxbaum, H., & Co. (Großhandlung), Sieboldstr. 3½. 645.
Deneberger, Maria, Kaufhaus, Domstr. 17. 2897.
Diener, Elise, Langg. 8. 1697.
Dorsch, M. jr., Inh.: Hans u. H. Dorsch, Karmelitenstr. 39. 1342. [Spark. u. Postscheck Nr. 3318.]
Eberhard, M., Schusterg. 9. 3113.
Edelmann, Ambros, Semmelstraße 48. 1335. [Postscheck Nr. 14098.]
Eibel, Adolf, Reisgrubeng. 7.
Feuling, Franz, & Co., Inh.: Frz. Feuling u. Jul. Schwabacher (Großhandlg.), Schweinfurterstr. 9. 2939.
Fink, Willi, Burkarderstr. 20.
Fischer, Hch., Inh.: Carl Fischer u. Max Näbe, Geschäftsr.: Marktpassage. 1006. [Spark. u. Postsch. Nr. 12430.]
Fränk. Schuhhandelsgesellschaft Mohr & Co., Theaterstr. 24. 1722. [Not. B. u. Postsch. Nr. 7475.]
Fritz, Julius, Domstr. 60.
Gary, Jakob, Ludwigstr. 5.
Geib, Hans, Gartenstr. 10.
Geib, Ludwig (Export), Friedenstraße 57.
Grau, Johann, Ulmerg. 1.
Grünebaum, David, Sterng 6. 1643. [Darmst. B.]
Grünewald, Valentin, Oberthürstraße 8.
Gündert, Franz, Schusterg. 12. 1608. [Postsch. Nr. 22926.]
Gutmann, Eugen, Wolframstraße 1.
Hellmuth, Ferd., Brücknerstr. 4.

H. Herpich

Heinestraße 7

Niederlage für Arbeitsschuhe

Spezialität: **Handarbeit**

Hetterich, Konr. Eug., Augustinerstraße 8. 1620. [Postscheck Nr. 9127.]
Himmelseher, E. Nachf., Inh. A. Rüger, Brücknerstr. 10. 2127. [Hyp. u. W. B., Ver. B. u. Postsch. Nr. 24421.]
Jahrsdörfer, Anton, Dettelbacherg. 1.
Jünger, Heinrich, Kürschnerhof 11.
Kaufhaus Joh. Brückner, Augustinerstr. 22½. 2895. [Postsch. Nr. 15778.]
Körner, M. Josef, Weingartenstraße 3.



Augustinerstraße 4

Ältestes Schuhgeschäft am Platze

„Komet", Schuhhaus, Marktpl. 3.
Kuhn, Heinr., Alte Kaisernstr. 5.
Leimeister, Rudolf, Gerbrunnerstraße 10.
Lichtenfelser Schuhvertriebsgesellschaft m. b. H. (Großhdlg.), Ludwigstr. 16. [Stern & Sohn.]
Meyers Schuhwarenhaus, Inh.: Siegm. Meyer, Domstr. 35/37. 1718. [Postsch. Nr. 27386.]
Martin, Joh., Schönbornstr. 7. 405. [Staat. B., Spark. u. Postsch. Nr. 7474.]
„Neptun", Schuhaus, G.m.b.H., Kaiserstr. 11.
Nordbayerische Handelsgesellschaft, G.m.b.H., Schönbornstraße 8. 2968. [Frank. B. u. Postsch. Nr. 33425.]
Nußbaum, A., Frankfurt. Schuhwarenhaus, Martinstraße 1. 749.
Oppenheimer, Sim. Em., Nachfolger H. Buxbaum & Co., Sieboldstr. 3½. 645.
Reiß, Rob., Martinstr. 19.
Reuter, Georg jun., Pleicherkirchg. 1.
Roth, Josef (Großhandlung), Ursulinerg. 8. 2401. [Postsch. Nr. 41297.]
Rüger, Christian, Rotkreuzstraße 15.
Rüger, Josef, Rückertstr. 10.
Rußwurm, Gg., Semmelstr. 41. 2241.
Sauer, H. (Großhandlung), Augustinerstr. 22. 1832. [Postsch. Nr. 3577.]
Schauer, Thomas, Dominikanerg. 5. 2634.
Scheubel, Josef, Katharinengasse 2 (Marienpl.) 2150. [Dresd. B. u. Postsch. Nr. 26103.]
Schmitt, Julius, Weingartenstraße 37.
Schrepfer, Karl, Kapuzinerstr. 5.
Schuff, Joh., Wohlfahrtg. 8.
Schuhhaus z. „Rehhecke", Langgasse 4.
Seubert, Josef, Randersackererstraße 2.

Speier's Schuhwarenhaus

Inh.: Adolf Lehmann

Schönbornstr. 2 603

[Postscheckkonto Nr. 4325]

Leistungsfähigstes

Spezial-Haus

für moderne und solide

Schuhwaren

Sportartikel

Spiegel, Karl, Eichhornstr. 2a.
Springmanns Schuhwarenhaus, Marktpl. 10.
Stern, Adolf, Semmelstr. 70½. 2655. [Postsch. Nr. 25013].
Stettenheimer, H., & Comp. (Großhdlg.), Inh.: Siegmund Rosenbusch, Prokura: Jane Rosenbusch, Kaiserstraße 13. 2795.
Süßer, Julius (Großhandlg.), Marktplatz 9. 327. [Postsch. Nr. 16105.]
Sußmann, M. S. (Großhdlg.), Inh.: Emil und Fritz Sußmann, Marcusstr. 9. 2805. [Dresd. B. u. Postsch. Nr. 1098.]
Vetter, Franz, & Co., Grombühlstraße 13.
Zetlmeisl, Wolfgang, Semmelstraße 51.
Zöpfel, Babette, Marktpl. 4. 1016.
Zöpfel, Josef, Marktpatz 4. 1016.

Schulbank-Fabriken

Seitz, Fritz, Frankfurterstr. 10 u. 12. 469. [Ver. B. u. Postsch. Nr. 8130.]
Wirth, Joh., Schießhausstr. 17. 1552. [Postsch. Nr. Nr. 31750.]

Schul-Einrichtungen

Seitz, Fritz, Frankfurterstr. 10/12. 469. [Ver. B. u. Postsch. 8130.]

Schul-Wandtafeln

Oettinger, Karl, Eichhornstr. 5. 2392.

Schweinehändler.

(Siehe unter Viehhändler.)

Schweißanlagen

Hamann, Arthur

Autogene Schweiss- und Schneidanlagen

Reibeltgasse 10

nächst der Sanderstrasse

Fernspr. 3123. [Darmst. u. Nat. Bank u. Postsch. Nr. 15179.]

Schweizereien.

(Siehe Milchkuranstalten.)

Schwertfeger u. Plattierer

Baumeister, Aug., Johannitergasse 16.

Seifen- u. Lichter-Händler

Bär, Christ. (Seife u. Seifenpulver), Wagnerpl. 3.
Bingel, Karl (Großhandlung), Ständerbühlstr. 9.
Bögner, Hans, Weißenburgstraße 7 Lager: Nikolausstr. 2. 2303 u. 2304.
Dunzinger, Franz Jos. Nachf., Harfenstr. 2 u. Marktplatz 7 (a. d. Marienkap.). 571.
Fries, Franz, Domstr. 19. 2737.
Fuchs, Luise, Sanderstraße 10. 265.
Guck, Maria, Franziskanerg. 10. 2287.
Held, Georg (Seifen- u. Waschmittelgroßhandlg.), Kantstr. 51.
Harmsch, Jul. (Waschmittel), Seinsheimstr. 11.
Hochrein, Bruno (Scheuersand), Wörthstr. 3.
Hoffmann, Karl, Schönbornstr. 5.
Isenhardt, August, Wredestr. 8. 1256. [Postsch. Nr. 42597.]
Kees, Josef (Waschmittel), Schweinfurterstr. 6.
Keyßner, Otto (Großhändler), Konradstr. 11. 2850. [Ver. B. u. Postsch. Nr. 4537.]

Lang, A. J.

Inh.: A. J. Lang und Mich. Fehrer

Theresienstrasse 4

Fernruf 2894

Grosshandlung in

Kerzen und Feinseifen

[Deutsch B. Fil. Würzburg, Spark. u. Postsch. Nürnberg Nr. 3175.]

Leicht, Max, Am Galgenberg 23.
Löhmer, Valentin, Semmelstr. 11. 1334. [Frank. B. u. Postsch Nr. 8531.]
Müller, Hans (Großhandlung), Laufergasse 10/12. 33. [Spark. u. Postsch. Nr. 34301.]

J. G. Rabenstein

Hindenburgstr. 35 Fernr. 2864

Chemische Produkte

Spezialität:

Seifenpulver, Kern- und Feinseifen

Rausch, Peter (Waschmittelgroßhandlung), Sanderglacisstraße 48 R.
Reichel, Max, Leistenstr. 13.

Franz Schmidt
Salzgroßhandlung
Heinestraße 2½
Fernruf 317
Großhandlung in Wasch-, Reinigungs- u. Putzmitteln
Haushalt-Waren
[Ver.-Bk. und Postsch.Nr. 32848]

Schmitt, Gebr. (Waschmittel), Harfenstr. 11. 3019. [Ver.B. u. Postsch.Nr. 25126.]

Seitz, Jos. & Co.
Bronnbachergasse 41
1248
Vertretung und Lager der
Haushalt- u. Feinseifenfabrik C. Naumann, Offenbach
[Bank: J. Herrmann und Postsch.Nr. 14544]

Speiser, Babette (Waschmittel), Schusterg. 10.

Seifensieder und Seifenfabrikanten

A. J. Frank
Seifen- und Sodafabrik
Frankfurterstr. 28
Fernruf 331
[Postsch Nr. 4570]

Julius Harnisch
Inhaber des Versandhaus „Quelle"
Vertretung für chem.-techn. und industrielle Artikel
(Seife, Seifenpulver, Oele und Fette)
Büro u. Lager: **Ulrichstr. 5 R.**
Fernruf 2349
Wohnung: **Seinsheimstr. 11**
[Dresd.B. und Postsch.Nr. 7401]

Hoffmann, Karl, Schönbornstr. 5.
Ott, M., Seifenfabrik, Inh. Max Ott, Langg. 2. 343.

Roth, G. M.
Inh. **Berthold Schwab**
Karmelitenstraße 24
165 Fernruf 165

Sebald, Peter, Augustinerstr. 4.

Robert Unkel
Seifenfabrik und Dampffettschmelzerei
Gerberstr. 6, Fabrik Bäreng. 1 u. 3
Fernruf 846 [Postsch.Nr. 6430]
(Siehe Inserat)

Seilermeister und Seilerwaren-Händler

Philipp Bornheim
Bindfaden und Seilerwaren
Semmelstraße 21
2178 Fernruf 2178
Telegr.-Adresse:
Philipp Bornheim, Würzburg
Sämtliche graue und farbige Bindfaden Schnüre, Packstricke
für alle Verpackungs- und technische Zwecke
Wurstgarne, Schuhgarne, Gurten, Wäscheleinen, geflochtene und gedrehte Leinen
Bindegarne für Binder und Presse
Garbenbänder
Landwirtschaftliche Seilerwaren als Zugstränge Ackerleinen, Ernteseile Viehstricke usw.
Erstklassige Qualitäten

Fellmann, Adolf, Semmelstr. 64.

Wilh. Harter
Valentin Beckerstraße 4 II
Fernruf 2145
Vertretung u. Fabriklager der
Hanf-Union-Aktiengesellschaft Säckingen i. B.
[Hypotheken- u. Wechselbank u. Postscheckkonto Nr. 15988]

Hofmann, Phil. L., Schwanenhof 1. 1619. [Postsch.Nr. 30778.]

N. B. Schneider & Sohn
Textorstraße 22 24 Fernr. 991
Bindfaden für Sattler und Polsterer
(Siehe Anzeige unter Polsterwarenhandlungen)

Adolf Wagenblast
Bindfaden Seilerwaren und Polsterwaren
Blasiusgasse 9
Fernruf 1371

Mainhart, Jos., Dettelbacherg. 1 (Marktg.).

A. Wagenblast & Co.
1 Gerberstraße 1
2350 Fernruf 2350
Seilerwaren
Bindfaden
Polstermaterialien
Säcke aller Art
[Postsch.Nr. 20236]

Rudolf Winkler
Brücknerstrasse 5
Fernruf 825
Postscheck Nr. 4848
Garbenbänder
mit u. ohne Patentverschluss
Tel.Adr.: **Ruwi**

Wolperts, Georg Phil., Erben, Besitz.: Gg. Mayer, Schenkhof 2. 70. [Spark., Ver.B. u. Postsch.Nr. 29263.]

Sektkellereien

Eckel, Henry & Cie.
G. m. b. H.
Sektkellerei
Hofstr. 16 Fernruf 2807
[Postscheck Karlsruhe Nr. 2912 u. Nürnberg Nr. 25322]

Oppmann, J., Sektkellerei, Aktiengesellsch., Direkt.: Josef Strobel, Rennwegerglacisstraße 7. 208.

Oppmann, Mich.
Sektkellerei
Hofstrasse 16
Fernruf 2807 Fernruf 2807
[Postsch.Nr. 3095]

Sektkellerei Siligmüller & Co.
G. m. b. H.
Büro und Kellereien:
Ludwigstraße 22
(Eichstraße)
Fernruf 2930 [Postsch.Nr. 5638]

Siligmüller, F. A.
älteste bayer. Sektkellerei
Hofstr. 16 Fernruf 2807
[Postsch.Nr. 13421]

Union-Sektkellereien A.-G., Weingartenstr. 43. [Darmst.B.]

Siebmacher und Gitterstricker

Hügelschäffer, Joh., Kärnerg. 2, 5 u. 7. 1270. [Ver.B. u. Postsch.Nr. 36268.]
Linz, Andr., Büttnerstr. 44 u. 46. 1200. [Spark.u.Ver.B.]
Schnackig, Johann, Turmg. 11.

Soda-Fabriken

A. J. Frank
Seifen- und Sodafabrik
Frankfurterstr. 28
Fernruf 331
[Postsch Nr. 4570

Ott, M., Inh.: Max Ott, Langgasse 2. 343.
Schwab, Berthold, Inh. d. Fa. G. M. Roth, Karmelitenstr. 24. 165. [Darmst.B. u. Postsch.Nr. 3365.]
Unkel, Rob., Bäreng. 1 u. 3. 846. [Hyp.u.W.B., Staat.B. u. Postsch.Nr. 6430.]

Spediteure und Verladungs-Geschäfte

„Bavaria"
Schiffahrts- und Speditions-Aktien-Gesellschaft
Veitshöchheimerstr. 5
Fernruf 2520, 2521
[Staat.B. u. Postsch.Nr. 26017]

Burger, Eugen
G. m. b. H.
Spedition
Grombühlstrasse 44
— 129 Fernsprecher 129 —
S. Inserat

„Demerag", Donau-Main-Rhein-Schiffahrts-A.-G. Nürnberg, Betriebsstelle Würzburg, Welzstr. 2. 726. [Hyp.u.W.B. u. Postsch.Nr. 32682.]

Fitz, Franz, Steinstr. 2. 500 u. 150. [Staat.B., Spark. u. Postsch.Nr. 3342.]

Hausmann H. & Co.
Würzburger Transportgesellschaft
Inh.: Herm. Hausmann
Freiladehof,
Fernruf 785 und 786
[Ver.B. u. Postsch.Nr. 837]

Hemm, Joh., Brücknerstr. 24. 1730.
Hufnagel, Johann, Rosenq. 5.

Nicol. Jbel
Bamberg
Inh.: Aug. Kotthaus

Zweigniederlassung
Würzburg
Dominikanerpl. 5
Fernruf 2345

Internat.
Möbelspedition
Lagerung
Verpackung
Versicherung

Eigenes
Wohnungstausch-Büro
Bay. Zentr.D.Kasse, Postsch. Nr. 24110

Jäger, Phil., & Co., G. m. b. H., Schönbornstr. 8. 772. [Hyp.u.W.B. u. Postsch.Nr. 4732.]

Kraftverkehr Bayern
G. m. b. H.
Geschäftsstelle:
Ehemalige Trainkaserne
Fernruf 28 und 3064
Ausführung von Transporten jeder Art
Lastwagenvermietung

Keller, Georg, Steinheilstr. 5.
Kleider, Johann, Schweinfurterstraße 38. 1707.
Kordowich, F., & Sohn, Franz-Ludwigstr. 29. 1429. [Ver.B.]
Mainschiffahrts-Genossenschaft, e. G. m. b. H., Steinstr. 7. 2985.

Nieten, August & Emil
Spedition, Lagerung, Reederei
Fernruf 3052
Veitshöchheimerstraße 16

Schmitt, G., Inh.: Jos. Späth, Kärnerg. 10. 1777.

Ernst Schweitzer
Spedition und Lagerung
Alleestr. 16 Waltherstr. 6
Fernspr. 2806

Späth, Josef, Stockfischg. 3. 1777.

Georg Stein
Weingartenstr. 15
494 Fernruf 494
Möbel-Transport
Spedition, Lagerung
Fuhrwerksbetrieb
Möbelwagen-Lastzug
von und nach allen Richtungen

Väth, Gebr., & Co., Veitshöchheimerstr. 16. 722. [Staat.B.]

Viernickel, Isidor
Inh. OTTO LINDNER
Prok. HEINR. BARTH
Amtl. Güterbestätterei
: Spedition, Lagerung :
Auslands- und Möbel-Transporte, Versicherung
2 Bachgasse 2
Hauptkontor und Schalter im Güterbahnhofsgebäude
Anschlußgleis Anschlußgleis
Fernruf 549
[Bay. Vereinsbank u. Postsch.Nr. 39428.

Weissenhorn, H. & Co.
Geschäftsf.: Friedr. Strauss
Schweinfurterstr. 9—11
Spedition von und zur Bahn
International. Verkehr
Fernruf 314
[Ver.B. u. Postsch.Nr. 3521]
(Siehe Inserat, Rücksatz)

Wolf, Georg, Nachf., Inhab.: Ph. Greubel, Schottenanger 1. 2096. [Hyp.u.W.B.]

Spengler

Albert Bachmann
Inh. JOSEF BACHMANN
Reibeltgasse 12 u. 12a
Fernruf 1188 Gegr. 1875
Werkstätten für Blechbearbeitung und Installation, Bauspenglerei

Baier, Hans
Heinestrasse 9
Fernspr. 2945
Bauspenglerei und Installationsgeschäft
(S. Inserat)

Bayer, Mart., Kärnerg. 13 u. Karmelitenstr. 14.

C. Berberich jr.
Inh. J. LANG
Franziskanergasse 10
2287 Fernruf 2287
Bauspenglerei
Ausführung sämtl. Installationen für Gas und Wasser

Val. Blank & Sohn
Inhaber:
Franz Blank
Wallgasse 3
1394
[Ver.B. u. Postsch.Nr. 9188]

Braun, H., Karmelitenstr. 36. 1139.
Dömling, Martin, Baderg. 3.
Fleischmann, Konrad, Obere Johanniterg. 13.
Götzner, Karl, Maingäßchen 8. 2913.

Josef Goldner
Bauspenglerei u. Installation
Sanderstr.33 (Eing.Rotlöwengasse)
Fernruf 1285 Feruruf 1285

Gruber, Georg, i. Fa. Wilh. Fritz Nachf., Büttnerstr. 38. Laden: Ritterg. 1. 194. [Spark. u. Postsch.Nr. 5675.]
Hamburger, Georg, Grabengasse 3.

Hans Karg
Dettelbachergasse 1
: Bauspenglerei und : Installationsgeschäft
Fabrikation von Blechemballagen mit elektrischem Betrieb
[Postsch.Nr. 29 869]

Kaupert, Aug.
Bachgasse 6
Fernruf 2659 Fernruf 2659
Bauspenglerei

Adam Krebs
Bauspenglerei und Installation
Wagnerplatz 3 Fernruf 2073

Jos. Lorenzer
Pleicherpfarrgasse 2
1187 Fernruf 1187
Bauspenglerei
Ausführung sämtl. Installationen für Gas und Wasser
[Vereinsbank u. Postsch.Nr. 6711]

Mich. Männling Nachf.
Inhaber:
Konrad Schickaneder
Büttnerstr. 25 Fernruf 134
[Spark. u. Postsch.Nr. 5496]

Frz. Mayer Nachf.
Inh. Hans Gunkel
Eichhornstraße 6
Fernruf 3044
Spenglerei
Installation
Kunstgewerbl. Werkstätte
Autogene Schweiß-Anstalt

Jos. Mayer Nachf.
Inh. Jos. Häussler
Spiegelstr. 3
Spenglerei, Gas- und Wasser-Installation

Meister, Max, Amalienstr. 6. 2137. [Spark.]
Moritz, Erhard, Virchowstr. 1.
Moritz, Georg, Heidingsfelderstraße 9.
Moritz, V., Randersackererstr. 10.
Neckermann, Michael, Semmelstraße 37.
Oechsner, Hugo, Glockeng. 4.

Reitzenstein, Seb., Karmelitenstraße 29. 2327.
Sauer, Gustav, Brücknerstr. 22.
Schneider, Leonhard, Höchbergerstr. 20.
Schuster, L. Chr., Ingenieur, Kapuzinerstr 25. 2238.
Seubert, Alfred, Zellerstr. 13. 2263. [Spark.]
Seubert, Herrmann, 2. Felsengasse 10.
Steinruck, Matth., Zellerstr. 18 u. Alte Kasernstr. 30. 1565.
Stoll, Andreas, Dettelbachergasse 1 (Marktg.).

Simon Volk
Spenglerei und Installation
Zwinger 18 Fernruf 2731
[Sparkasse und Postsch.Nr. 31016]

Gebr. Wöhrer
Wolframstraße 5
Ausführung sämtl. in das Spenglerei-Fach einschlagenden Arbeiten
Spezialität:
Schornstein-Aufsätze

Wöhrer, Jakob, Fabrikstr. 38. 1328.

Friedr. Zehelein
Inh. Valentin Zehelein
Bauspenglerei und Installationsgeschäft
Maxstr., Ingolstadter Hof.
Fernruf 1719
Ausstellungsraum:
— Domerpfarrgasse 8 —
(Ver.B.)

Spezerei- und Produkten- (Lebensmittel-)Händler

Amend, Franz, (Obst u. Gemüse), Büttnerstr. 2.
Amrehn, Wally, Elefanteng. 7.
Baierlein, Michael, Gerbrunnerstr. 10.
Bauer, Nikolaus (Obst und Gemüse), Weg z. Adelgundestraße o. Nr.
Behringer, Eduard, Wagnerstr. 9.
Beusch, Martin (Obst- u. Gemüse), Spitalg. 11. Stand am Markt.
Bienert, A. (Molkerei), Karmelitenstr. 51. 2095.
Bienert, Georg (Molkerei), Brücknerstr. 8. 1282.
Bosch, Elli, Gneisenaustr. 9.
Bott, Friedrich, Textorstr. 3.
Braunwarth, Ludwig, Weingartenstr. 20.
Bühl, Käthchen, Burkarderstr. 13.
Busch, Adam (Obst- und Gemüse), Arztlade 1. Stand am Markt.
Deppert, Georg, Inhab.: Josef Eltz (Großhandlg.), Marienplatz 1. 2714.
Dereser, Alois, Annastr. 19. 893. [B. f. Haus- u. Grundb. u. Postsch. Nr. 22782.]
Dickert, Adam, Frankfurterstr. 33.
Diem, Elise (Gemüse), Arztlade 1. Stand am Markt.
Dietrich, Fritz (Meerrettich), Blöhlein 3.
Dietz, Wilhelm, Landwehrstr. 25.
Dittmann, Christine, Wöllerg. 10.
Döller, Andr., Fabrikstr. 28.
Dörr, Konrad, Handg. 13.
Drescher, Karl, Münzstr. 10.
Eber, Hans, Bronnbacherg. 37.
Eger, L., Dreikronenstr. 19.
Eichinger, August (Gemüse), Bismarckstr. 3.
Fischer, Leonhard, Wagnerstr. 2. 1873.
Fischer, Peter, Katharineng. 9.
Fleischmann, Joh., Fabrikstr. 25.
Franz, Andreas, Huttenstr. 10.
Fuchs, Franz, Bohnesmühlg. 4.
Fuchs, Michael, Huttenstr. 38.
Füller, K., Frühlingstr. 8a. 1214.
Gatz, Aug., Textorstr. 7.
Gehrig, Ther., Inn. Graben 32.
Gertler & Locher, Frankfurterstraße 10. 2887 [Reich. B., Ver.B. u Postsch. Nr. 4867.]
Gilch, Anton, Frankfurterstr 20.
Göpfert, A., Wagnerstr. 3. Filialen: Petristr. 13 u. Vincentinumstr. 8.
Göpfert, Margareta, Heidingsfelderstr. 40.
Götz, Georg sen. (Obst u. Gemüse), Münzstr. 14.
Götzner, Gebr., Maingäßchen 8. 2913.
Graber, Gg. (Kartoffeln), Bärengasse 11. Stand am Markt.
Graßer, Andreas, Büttnerstr. 48.
Großmann, Oberthürstr. 7.
Hahn, Georg (Obst u. Gemüse), Semmelstr. 59.
Harmening, M., Brücknerstr 11.
Hartmann, Josef, Spiegelstr. 5.
Hartmann, L. (Kartoffel), Ebracherg. 2.
Hauck, Nikolaus, Brücknerstr. 20.
Hege & Steinbrückner, Augustinerstr. 3. 372.
Hegwein, Christian, Bronnbacherg. 6.
Heinrich, Christian, Sandering 7.
Heinrich, Klothilde, Juliuspromenade 24.
Held, Benedikt, Burkarderstr. 14.
Hemkeppler, Anton (Gemüse), Burkarderstr. 12.
Hirt, Josef, Grombühlstr. 49.
Hohm, Heinrich (Gemüsegroßhdlg.), Gartenstr. 18. 1295. [Spark. u. Postsch Nr. 27068.]
Horn, Amalie, Juliuspromen. 6.
Horn, Eduard (Südfrüchten- u. Landesprodukt.-Großhandel), Wolframstr. 8. 896.
Hübner, Hans, Hindenburgstraße 29.
Husmann, Gunda, Sanderstr. 14.
Ikas, Josef, Kleine Katzeng. 1. 2789.
Jochner, Hans, Leistenstr. 2.
Kapp, Therese, Ketteng. 10.
Keidel, Magd. (Gemüse), Elefanteng. 2. (Stand am Markt.)
Keller, Jakob, Korng. 14.
Keuerleber, Chr., Gerberstr. 11.
Keupp, Maria, Neumannstr. 10.
Kiefer, Adolf, Heidingsfelderstraße 1 1/3. 2172.
Kirsch, Mathilde, Fabrikstr. 47.
Kleeberger, Ludwig, Domstr. 14.
Knenlein, Babette, Johannitergasse 10.
Knott, Joh. (Gemüse), Bronnbacherg. 8.
Köhler, Isidor, Fabrikstr. 52.
Kölle, Anna, Wörthstr. 10.
König, Barbara, Fabrikstr. 30. 1531.
König, Ludwig, Marktpl. 5.
Koffler, Georg u. Karl Spindel (Eiergroßhandlg.), Langg. 8. 394.
Kröckel, Babette (Gemüse), Johanniterg. 6.
Kübert, Michael, Wagnerstr. 24.
Lanz, Werner (Obst u. Gemüse), Rottendorferstr. 9.
Lindner, Johann (Landesprod.), Marienpl. 4. 3089.
Löffler, Severin, Peterpfarrg. 9.
Lurz, Philipp (Großhandlung), Maasweg 6. 2437. [Spark. u. Postsch. Nr. 6638.]
Lutz, Mich. (Gemüse), Häfnergasse 2. Stand am Markt.
Lutz, Nikolaus, Reibeltg. 5.
Mahr, Anna, Ob. Burgweg 13.
Mark, Käth., Ob. Johanniterg. 7.
May, Heinrich, Gabelsbergerstraße 4. 2911.
Mehl, Anna (Meerrettich), Dettelbacherg. 9.
Meiszett, Klothilde, Semmelstr. 9.
Meyer, Barbara (Obst und Gemüse), Brücknerstr. 8½.
Mitesser, August, Franziskanergasse 14. 723.
Möhler, Mich., Gneisenaustr. 5.
Nefzger, Ferdinand, Randersackererstr. 38.
Neubauer, Marg., Schenkhof 1. Stand am Markt.
Niebling, Gg. (Gemüse- u. Kartoffelgroßhdlg.), Häfnerg. 5.
Oberst, Th., Pleicherschulg. 5.
Orth, Hans (Gemüse), Peterstraße 12.
Ostberg, Marie, Fabrikstr. 18.
Pfarr, Marg., Vincentinumstraße 3½.
Pfriem, S., Nachf., Inh. A. Bott, Pleichertorstr. 14. 845.
Popp, Anna, Textorstr. 6.
Popp, Josef (Obst u. Gemüse), Leistenstr. 15.
Popp, Peter, Dominikanerg. 9.
Post, Betti, Breite Schloßg. 2.
Raab, Nikol. (Gemüse), Bibrastraße 10. (Stand am Markt.)
Rath, Gregor, Josefpl. 3.
Rehm, Peter (Obst- u. Gemüse-Großhandlung), Ursulinerg. 1. 436. [B. f. Haus- u. Grundb. u. Postsch Nr. 20517.]
Reuß, Maria (Obst u. Gemüse), Spiegelstr. 15.
Reuter, Heinrich, Stockfischg. 7.
Rickert, Babette, Alte Kasernstr. 2.
Rittsteiger, Kasp., Elefanteng. 7.
Rößler, Emil (Landesprodukten-Großhdlg.), Ursulinerg. 11. 449. [Dresd. B., Reich. B., Spark. u. Postsch. Nr. 1507.]
Romeis, Franz (Gemüse), Burkarderstr. 12.
Roßmann, Elise, Wohlfahrtg. 9.
Ruppert, Rud., Leistenstr. 9.
Schäfer, Michael, Franz-Ludwigstraße 14.
Schätzlein, Geschw., Spiegelstr. 7.
Schebendach, B., Sterng. 8.
Schmähling, Josef, Semmelstraße 42.
Schmidt, Dora, Wagnerstr. 15.
Schmidt, Eduard (Lebensmittelgroßhdlg.), Büttnerstr. 8. 375. [RhönB.]
Schmidt, Friedr., Weingartenstraße 24. 2616.
Schmitt, Friedrich, Reuererg. 6.
Schmitt, Gregor, Ulmerg. 1.
Schmitt, Joh. Friedr., Frankfurterstr. 16.
Schmitt, Karl, Grombühlstr. 46.
Schmitt, Kathar. u. Anna (Obst), Domstr. 64. (Stand am Markt.)
Schmitt, Michael (Kartoffeln), Bronnbachergasse 16. (Stand am Markt.)
Schneider, Anna (Obst u. Gemüse), Sanderstr. 10.
Schneider, Franz (Großhandl.), Barbarastr. 27. 2681.
Schneider, Georg, Münzstr. 16.
Schneider, Karl, Lauferg. 9.
Schöller, Babette (Gemüse), Bronnbacherg. 18a.
Schönlein, Georg, Kärnerg. 31. 1851. [Postsch. Nr. 8278.]
Schraut, Barbara, Bronnbachergasse 5.
Schwarz, Georg (Kartoffeln), Innerer Graben 34. 2395.
Schwarz, J. (Obst u. Gemüse), Hofstr. 11.
Schwarz, Joh. Georg, Marktplatz 5 (Eing. Marktg.).
Seeberger, Karl, Wohlfahrtg. 11.
Seitz, Anna (Gemüse), Steinheilstr. 34.
Sell, Rob., Glockeng. 10.
Sennefelder, Margarete (Eier u. Butter), Bibrastraße 23.
Seufert, Georg, Grombühlstr. 14.
Seufert, Seb., Inn. Graben 16.
Seybert, Gustav, Gneisenaustraße 7. 1846.
Sobczak, Henr., Neumannstr. 5.
Spanheimer, Elisabeth (Viktualien), Reisgrubeng. 2.
Spatz, Benno (Eier), Pommergasse 2. 2638. [Darmst. B., Spark. u. Postsch. Nr. 984.]
Specht, Emilie (Obst, Gemüse u. Kartoffel), Pleicherpfarrg. 6.
Spiegel, Anna, Steinheilstr. 42.
Stäblein, Felix, Textorstr. 20.
Stahl, Adam, Theodor Körnerstraße 2. 2778.
Stern, Hermann, Wohlfahrtgasse 6. 2115.
Stecher, Marie, We., Franziskanergasse 14.
Stolz, Nikolaus, Brücknerstr. 23.
Storbeck, Fr., Rotkreuzstr. 18.
Streitenberger, Franz, Elsterg. 9.
Vogt, Eugen, Pleicherkirchg. 12.
Vollmuth, Peter, Steinheilstr. 32.
Wachs, Marg., Petristr. 10.
Wachter, Karl (Obst u. Gemüse), Wagnerpl. 6.
Wagner, Adam, Ursulinerg. 7.
Wagner, Marie, Wagnerstr. 10.
Weid, Leonhard, Ziegelaustr. 6.
Weiglein, Kaspar, Steinheilstr. 36.
Welz, Otto (Obst u. Gemüse), Augustinerstr. 16.
Wiemer, Mich. (Obst u. Gemüse), Bronnbacherg. 29.
Will, Aug., Vincentinumstr. 13½.
Wirth, Georg, Neubaustr. 56.
Wohlfahrt, Michael, Kärnergasse 20. 2185. [Spark.]
Zahn, Margareta, Ebracherg. 8.
Zehner, Luise, Semmelstr. 55.
Zentgraf, Antonie, Gressenig. 1.
Zill, Leonhard, Rottendorferstraße 13 1/2.

Spielwarenfabriken

Kasimir Knorr
Spielwaren-Industrie
5 Pleicherkirchplatz 5
Fernruf 1607 Fernruf 1607
ENGROS EXPORT

„Hallo" (Kunstspielwarenfabrik), G. m. b. H., Petristr. 26. 1477. [Dresd. B. u. Postsch. Nr. 35639.]

Spielwarenhändler

Fränkisches Grosssohaus, Inh.: A. F. Ranzenberger, Semmelstraße 68. 2338.
Lenhardt, Vinzenz (Großhandel), Semmelstr. 79½. [Postsch.Nr. 35612.]
Meitinger, Charlotte, Semmelstraße 22. [Postsch.Nr. 12313.]

Müller & Kimmel
Innerer Graben 18
1924 Fernruf 1924
Kurzwaren - Großhandlung
Saison-Abteilung:
Spielwaren und Christbaumschmuck

Ruschkewitz, S., Warenhaus, Schönbornstr. 3. 611. [Dresd.B. und Postsch.Nr. 33318.]
Stahl, Karl, Brückner straße 2½.
Steinberg, Geschw. Nachf., Augustinerstr. (Untere Bockg. 10). 2279.

M. J. Storg
Hoflieferant
Ecke Juliuspromenade und Schönbornstrasse
Fernruf 1990 Fernruf 1990

Würzburger Spielwarenlager
Georg Büchs u. Emma Schaffer
Domstraße 68½
Fernruf 1060

Unterfränkische Werkstätte für Spielzeug, Inh. Ther. Lindner & Co., Heidingsfelderstr. 45. [Postsch.Nr. 40739.]

Spitzenfabrikant

Lippert, Leonh., Büttnerstr. 2.

Spitzenhändler

Löser & Cie., G. m. b. H., Domstraße 25 u. Brückner straße 7.
Poppe, Kurt (Plauener), Eichhornstr. 2a.
Sündermann, K., Marktpl. 9. [Postsch.Nr. 7383.]
Selig, Geschw., Theaterstr. 2 1112. Spezialgeschäft für Handarbeiten und echte Spitzen. [Postsch. Nürnberg Nr. 33142.]

Karl Stern
Eichhornstr. 6 Fernruf 3112
[Postsch.Nr. 17242]
Filet- u. Klöppel-Spitzen
echt und imitiert
= Größte Auswahl =

Sportartikel

Berner & Steinmetz, Kaiserstr. 24. 2751. [Deutsch.B. u. Postsch.Nr. 13717.]
Fahrzeug-Vertriebsgesellschaft m. b. H., Semmelstr. 75. 2335. [Hyp.u W.B.]
Gensler, Andre. Kürschnerhof 13. 1158. [Ver.B. u. Postscheck Nr. 1133.]

A. Hamburger
Sportanzüge für Wander- und Wintersport
Trachten
Domstrasse, Ecke Schusterg.
Fernruf 1406 Fernruf 1406
[Ver.B. und Postsch.Nr. 12941]

Kolb, Ferdin., Augustinerstr. 4. 1298. [Dresd.B. u. Spark.]

Ad. Lehmann
Speier's Schuhwarenhaus Niederlage
Schönbornstraße 2
Fernruf 603
[Postsch.Nr. 4325]
Alles für den Sport

Schreiber, Konrad, Domstr. 34. 751.
Storg, Max Josef, Juliusprom. 64 (Echterh.). 1990. [Hyp.u.W.B. u. Postsch.Nr. 34006.]
Strauß, Jul. (Sport-Berufskleidung „Mars"), Semmelstraße 26. 682.

Würzburger Spielwarenlager
Georg Büchs u. Emma Schaffer
Domstraße 68½
Fernruf 1060

Sprachlehrer

Bachmann, Sophie, Heidingsfelderstr. 1½.
D'Arcy, Marie, Maxstr. 9½.
Fuchs, Ernst, Dominikanerplatz 5. [Deutsch.B.]
Guggenberger, Marie, Weingartenstr. 22.
Haselmayer, Heinr., Edelstr. 11. 1601.
Keller, August, Marktplatz 28. [Spark. u. Postsch.Nr. 14717.]
Lehrieder, Josefa, Johanniter gasse 8
Leissinger, Marianne, Haugerring 6.
Pfister, Marg., Rüdigerstr. 4.
Prestini, Martha, Peterpfarrg. 5.
Röder, Marie (französisch und englisch), Friedenstr. 24.
Sapper, Anna, Sophienstr. 17.
Schmaeling, Viktoria (neuere Sprachen), Huttenstr. 18½.
Simon, Elisabeth, Eichhornstr. 5.
Trimberger, Betti, Schmalzmarkt 8.
Südd. Spezialinstitut f. Sprachstörungen, Seinsheimstr. 9.
Wegele, A., Franz-Ludwigstr. 9.
Wolf-Doujon, J. C., Theresienstraße 11.

Spritzen- und Pumpen-Fabrikanten

Metzner, F. N., Semmelstr. 42. 81. [Postsch.Nr. 4881.]

Wall, Josef
Inh.: Karl Wall
Hörleing. 3 u. Schildhof 4
Fernruf 186
[Postsch.Nr. 13788]

Stallmeister

Becker, Karl, Kapuzinerstr. 25. 1349.
Hanck, Adam, Hofstallstr. 6. 903.
Würzburger Tattersall, G.m b.H., Hofstallstr. 6. 903.

Steinholzböden

Adolf Schöler
Wallgasse 4 Fernruf 2935
Bureau und Lager:
Schweinfurterstraße 9/11
Herstellung von
Steinholzböden in allen Farben, sowie Steinholzestrich unter Linoleum

Steinmetz-Geschäfte

Altenhöfer, M., Leistenstr. 4.
Brand, Roman (Steinbruchbes.), Senefelderstr. 4.
Buchdrucker, Mich., Waltherstraße 11.
Hemm, Martin (Steinbruchbes.), Erthalstr. 18.
Höhl, Hans, Ulrichstr. 6. 550 [Spark. u. Postsch.Nr. 30555.]
Kalkindustrie Kirchheim und Spezialwerke für Bau- und Denkmalkunst, Dominikanergasse 8. 826.

Kirchheimer Kalk- und Steinwerke
G. m. b. H.
Würzburg
Kapuzinerstraße 1½
Fernruf 692

Kopp, Johann, Ulrichstr. 10. 76.
Kratz, Luitpold, Heinrich Kratz sen. Nachf., Annastr. 12. 542. [B. f. Grundb., Handel u. Gew.]
Leipold, Mich., Höchbergerstr. 22. 103.
Leipold, Michael jr., Höchbergerstraße 20. 3701. [Ver.B. u. Postsch Nr. 13322.]
Ruland, Eugen, Steinheilstr. 29. 2199.
Schwarz, Albert, Ulrichstr. 5.

Steinplatten-Händler

Fränkische Bauwaren
G. m. b. H.
Kapuzinerstr. 1½ Fernruf 692
Baumaterialien-Großhandlung
[Ver.B. und Postsch.Nr. 13173]
(S. Inserat, Vorsatz)

Oechsner, Val., Steinstr. o. Nr. 495.

Schöler, Adolf
Schweinfurterstraße 9/11
Fernruf 2935
Ausführung von Boden- und Wandbelägen jeder Art
= STEINHOLZBÖDEN =

Wadenklee & Sohn
Inh. Bernhard Weigl
Wallgasse 12 100
Spezialgeschäft für Wand- und Boden-Platten aller Art. Verlegen derselben durch geschult Leute
[Deutsch.B. u. Postsch.Nr. 12877]

Stellen-Vermittler- und Plazierungs-Institute

Amrein, Katharina, Grabenberg 10.
Arbeitsamt Würzburg, Oeffentl. Arbeitsnachweis für Stadt u. Bezirk Würzburg, Bez. Ochsenfurt, Amtsger.-Bez. Karlstadt u. Marktheidenfeld, Am Pleidenturm 6. (Alte Mainkaserne.) 2987. [Staat.B.]
Brack, Lorenz, Sanderrasen Baracke 4a.
Mandel, Elise, Gerberstr. 12.

Stenographen (Prakt.) und Stenographielehrer

(Gabelsberger System.)
Fuchs, Ernst, Dominikanerpl. 5.
Keller, August, Marktplatz 28. [Spark. u. Postsch.Nr. 14717.]
Kleiner, Eug., Augustinerstr. 22.
Koch, Nikolaus, Oberlehrer, Goethestr. 9.
Müller, August, Edelstr. 13. [Not.B.]
Nikola, Andreas W., Oberlehrer, Heidingsfelderstr. 12.
Rabus, Max, Hauptlehrer, Schweinfurterstr. 2½.
Wagner, Richard Hauptlehrer, Amalienstr. 3½.

Steppdecken

W. KLIER
Maistraße 10 Fernruf 819
Neu-Anfertigung und Aufarbeiten von Daunendecken
(Siehe Inserat Vorsatz)

Stickerei-Geschäfte und Stickerinnen

Ackermann, Maria, Elefantengasse 13.
Beislein, Georg, Herrnstr. 7. 1022.
Breitschwert, Amalie, Innerer Graben 36.
Buri, Friedr., Schönthalstr. 6.
Kehl, Carola, Randersackererstraße 9.

Leonh. Lippert

Büttnerstr. 2. 1498
Kleiderstickereien in Kurbel und Plattstich
Hohlsaum- und Bogennäherei
Knopfloch-Näherei
Weissstickerei (Madeira und Monogramme)

Maisch, Maria (kunstgewerbl. Handarbeiten), Annastr. 17½.

Peter Pfeuffer

Werkstätte für Weiß-, Bunt- und Goldstickerei
Würzburg
Elefantengasse 13
Ecke Peterstraße
Anfertigung sämtlicher Stickereien in Weiß u. Bunt
Spezialität:
Handarbeits-Stores und Leibwäsche

Poppe, Kurt (Plauener Stickereien), Eichhornstr. 2 a.
Pritsch, Dora, Domstr. 37.

Scheller

Valta Nachf.
jetzt Juliuspromenade 31/III, Ecke Kaiser- und Theaterstraße
Feinstes Spezialgeschäft
für Platt-, Kurbel-, Weißstickerei,
Hohlsaum-, Bogen-, Knopfloch-Näherei
mit elektrischem Maschinenbetrieb
Billigste Berechnung
bei schnellster Bedienung

Seißer, M. Ph., Kaufhaus, Inh.: Joh. Mich. Phil. Seißer, Kommerzienrat, Anton Seißer und Dr. jur. E. Corves, (schweizer Stickereien), Kürschnerhof 4 u. 6 u. Martinstraße ½, ¼ u. 2a. 3135, 3136, 3137. [Deutsch. B., Reich. B. u. Postsch. Nr. 954.]

Geschw. Selig

Theaterstr. 2 Fernruf 1112
Neuzeitliche Handarbeiten
fertig und vorgezeichnet
Spezialität:
Anfertigung von Stores Bettdecken, Tischdecken etc.
im eigenen Atelier
[Postsch. Nürnberg Nr. 33142]

Werner, E. & Co., Herrenstr. 10.

Karl Stern

Eichhornstr. 6 Fernruf 3112
[Postsch. Nr. 17242]
Spezialität:
Anfertigung von
Stores und Decken
nach eigenen und gegebenen Entwürfen

Karl Sündermann

Marktplatz 9
(Haus zum Falken, sehensw. Gebäude, über 180 Jahre alt, interessantes Innere)
Beste Bezugsquelle für
Handarbeiten aller Art
Tafelgedecke, Stores
Decken, Kissen usw.
Geschenkartikel
eleganter und einfacher Art
[Postsch. Nr. 7383]

Straßenbahn-Gesellschaft

Neue Würzb. Straßenbahnen, G. m. b. H., Heidingsfelderstraße 58. 199. [Spark. u. Postsch. Nr. 8045.]

Stickerinnen und Stickerei-Geschäfte

Bauer, Marie, Huttenstr. 45.
Beck, Marg., Wöllerg. 1—3.
Eck, Theo, Eichhornstr. 3.

Eugen Flurschütz

Strumpfwarenfabrik
Bruderhof 1 Fernruf 31
Gegründet 1886
Ausschließlich
eigene Fabrikation in
Strümpfen, Socken, Sportgamaschen usw.
Großhandel in
Woll- u. Baumwollgarnen

A. Friedrich Nachf.

Inh. Hella Jankowsky und Ludwig Schirl
Martinstr. 15 Fernruf 2282
Spezialhaus f. Wollwaren und Trikotagen :: Mech Strickerei :: Kunst-Strickarbeiten
Fabrikation
Groß- u. Kleinhandel

Gerhard, Schüßler & Co.

Grombühl :: Steinheilstr. 20
Fernruf 1689 Fernruf 1689
Anfertigung von
Sport-Westen jeder Art sowie Jacken, Kostüme Kleider und Mützen
Sport-Strümpfe usw. auch bei Zugabe des Materials
Stets große Auswahl

Golomb, Leopold, Schusterg. 14.
Golomb, Moritz, Marktpl. 18. 3083.
Hornung, Agnes, Inh.: Emil Hornung (mechan. Strickerei), Weingartenstr. 39. 1967.
Keltsch & Hoffmann, Inhaber: Martha und Alfred Keltsch, Frankfurterstr. 94. 1485.
Lichtenstein & Klein, Theaterstraße 2. 1479. [Postsch. Nr. 18629.]
Rünz, Maria, Huttenstr. 3.

M. Siebenhaar

Strickwarenfabrik
Gotengasse 3
Fabrikation von
Strümpfen Socken Sportgamaschen
Spezialität:
Strickjacken und -Westen

Stegmann, Emilie, Sanderstr. 9.
Störrlein, Heinr., Büttnerstr. 24. 302. [Spark.]
Volk, Franz, Friedenstr. 17. 3037.

E. Weigand

Maschinenstrickerei
Blumenstraße 11
Kleider
Jacken
Westen
Strümpfe

We-Ku-Wo, G. m. b. H. (Strickwarenfabrik), Theaterstr. 24. 878. [Dresd. B. u. PostscheckNr. 34051.]
Zilker, Mina, Eisenstr. 7.

Strohhändler.
(Siehe Heu- u. Strohhändler.)

Strohhülsen-Fabrikanten und -Händler

Fränk. Strohhülsenfabrik (Inh. Johann Ascherl), Pleichertorstraße 16.



[Staatsbank, Dresdner Bank und Postsch. Nr. 21373]
Steinstraße 4

Stauß, Babette, Wallg. 12.

Max Steinhäuser & Co.

Strohhülsenfabrik
Schweinfurterstraße 9
Fernruf 1831
Fabrikation von Strohhülsen für die gesamte Getränke-Industrie
[Dresd. B., Frankenbank A.G. u. Postsch. Nr. 22632]

Strohhutfabrikanten und Strohhutwäscher.
(Siehe Hutmacher.)

Strumpfwaren

Heinr. Freudenberger

Strumpf-Spezialhaus
Eichhornstraße 26
Fernruf 2920
en gros **en detail**

Golomb, Moritz, Marktpl. 18. 3083.
Lonnerstädter, M., Marktpl. 30. 1209. [Postsch. Nr. 4188.] Groß- u. Kleinhandel. [Dresd. B., Fil. Würzb.]
Mayer, Adrian (Inh.: Anton u. Gg. Mayer), Eichhornstr. 6.
Selig, Babett, Domstr. 50.
Wild, Gg. & Emil, Marktpl. 15. 2352. [Spark. u. PostscheckNr. 26998.]

Studenten-Bedarfsartikel-Fabriken und -Versand.

(Siehe auch Militär- ꝛc. Bedarfsartikel.)

Billenstein, Konrad

Ob. Johannitergasse 24
Studenten-Utensilien
[Sparkasse, Postsch. Nr. 8188]

Hofmann, Gebr., Mützenfabrik, Neubaustr. 4.
Kraus, Josef, Augustinerstr. 22.
Rom, Josef, Inh.: Ernst Rom, Theaterstr. 11. 374. [Spark., Ver. B. und Postsch. Nr. 9200.]
Roth, Karl, Inh.: Ed. Kraus, Marktplatz 13. 3106. [Postsch. Nr. 15117.]
Voll, A., Plattnerstr. 6. [PostscheckNr. 9722.]

Stukkateur-Geschäfte

(Siehe auch Gipsfigurenfabrikanten bzw. Tüncher.)
Kraus, Georg, Schellingstr. 21 a. 2232.
Landvogt, Peter, Veitshöchheimerstr. 22.
Menna, Anton, Heinestr. 9. 160.
Röder, Franz, Söhne, Ziegelaustraße 4. 1234.
Schöller, Wilh., Bronnbachergasse 18 a.
Steinruck, Josef, Adelgundestraße 15. 1585.

Südfrüchtehändler

Südfrüchtenhandlung
Fermin Bardina
Spanischer Garten
Augustinerstr. 7, Fernspr. 898
[Postsch.Nr. 26339]

Bocklet, Oskar, Kaiserstr. 4. 2884.
Busch, Adam, Arztlade 1. Stand am Markt.
Gärtner, Karl, Eichhornstr. 18. 1071.
Herrlein, And., Sanderstr. 2a. 1491.
Hohm, Heinrich (Großhandlg.), Gartenstr. 18. 1295. [Spark. u. Postsch Nr. 27068.]
Horn, Eduard, Südfr.u.Landesprod.-Großhdl., Wolframstr.8. 896.
Nagengast, Johann, Grabeng.2.
Pfriem, S., Nachf., Inh. A. Bott, Pleichertorstr. 14. Zweiggeschäft: Sanderstr. 29. 865.
Reuß, Maria, Spiegelstr. 15.
Rößler, Emil (Großhandlung), Ursulinerg. 11. 449. [Dresd.B., Reich.B., Spark. u. Postsch.Nr. 1507.]
Schmidt, Julius, Domerpfarrgasse 3. 9. [Ver.B. u. Postsch.Nr. 5470.]
Schneider, Anna, Sanderstr. 10.
Siemers, Paul N., Theaterstr. 5. 553. [Ver.B. u. Postsch.Nr. 8588.]
Volkenstein, Gg., Kaiserstr. 2. 958.
Ziegler, Kilian, Kaiserstr. 15. 2064.

Tabak- u. Zigarrenmacher und -Fabrikanten

Bader, K., Zigarettenfabr. Samsun), Zellerstr. 18. 1672. [Dresd.B.u.Postsch.N.20203.]
Eisenmann, J. G., & Cie. (Zigarrenfabriken), Inh.: Jos. Mayer und Jacques Mayer, Sanderstr. 5. 1170. [Dresd.B., Staat.B., Reich.B. u. Postsch.Nr. 2868.]
Fleischmann, Gg., Sanderstr. 29. 1453. [Hermann.]
Kraus, Leo, Zellerstr. 12. [Ver.B.]
Lippert, Franz (Zigaretten- u. Rauchtabak), Martinstr. 21. 623.
Sauer, Anton, Gutenbergstr. 6. 1425. [Postsch.Nr. 21243.]
Schürer, Joseph, Komm.-Ges., Inhab.: Franz u. Heinrich Schürer und Wilh. Kirchner (Zigarren, Rauch u. Schnupftabak), Remmwegerglacisstr. 19. 41. [Postsch.Nr. 2744.] Kleinverkauf: Domstr. 13. 1053. [Postsch.Nr.5641.]
Strauß, Josef, Augustinerstr. 6. 205.
Strauß, L. & J., Heinestr. 11. 205.
Theimer, Jak., & Co., Zigarrenfabr., Reuererg. 14. 2610. [Deutsch.B., Dresd.B. und Postsch.Nr. 12630.]
Vau, Joh., & Sohn, Grombühlstraße 29. 1450. [Postsch. Nr. 23878.]

Tabakwaren-Großhandlungen

(Siehe auch Zigarren- und Tabak-Spezialgeschäfte.)
Berlacher, Leonh., Kaiserstr. 19.

Berwanger, Fritz
Ottostrasse 4
—
Tabakfabrikate
en gros und en detail

Bingel, Karl, Ständerbühlstr. 9.
Englert, Josef, Weingartenstr. 2. 121.

Eschenbacher & Riedel
:: **Annastraße 28** ::
Ecke Rottendorferstraße
Tabak-, Schokoladen- und Zuckerwarengroßhandlung
Fernruf 2203 Fernruf 2203

Friedenhain, Salomon, Theresienstr. 9. 1940. [Postsch. Nr. 7608.]
Geisendörfer, Jakob, Bahnhofstraße 20. 1132. [Spark., Ver.B. u. Postsch.Nr. 15491.]

Johann Gehrig
Brücknerstr. 2
: Fernruf 321 :
[Postsch. Nürnberg Nr. 18464]
Tabakwaren- ✦✦✦✦ ✦✦✦✦ Großhandlung

Greideweiß & Cie., A.-G., Eichhornstr. 8. 2393. [Rhön B. u. Postsch.Nr. 33433.]
Hartmann & Brändler, Fabrikstraße 13. 362. [Postsch. Nr. 2723.]

H. Herberich
Spiegelstraße 15
: Fernruf 2330 :
Tabakfabrikate
en gros en gros

Kirsch, Hans, Fabrikstr. 47.
Kurzmann, S., Glockeng. 9. 1854. [Dresd.B. u. Postsch.Nr. 23165.]
Lewkowitz, A. (Vertretungen), Neubaustr. 34. 890.
Muenich, K. E., & Co., Augustinerstr. 22. 643. [Darmst.B., Spark. u. Postsch. Nr. 4880.]

Mützel J. & Co.
Inh. **Max Pollack** u. **J. Mützel**
Großhandlung und Vertretung erster Fabriken
Marktplatz 9 (Hausz. Falken)
Fernruf 3012 Fernruf 3012
[Postsch.Nr. Nbg. 24367 Reich.-B.Girok]

Oppenheimer E., Johanniterg asse 8. 1559. [Dresd. B., Spark. und Postsch.Nr. 14246].
Orientalische Tabak- u. Zigarettenfabrik Yenidze, Inh. Hugo Zietz, Dresden, Fabriklager: Zellerstr. 8. 2786.
Schmitt, Otto, Waltherstr. 5. 1876. [Postsch.Nr. 16160.]
Theimer, Jakob, & Co., Reuerergasse 14. 2610.
Vau, Joh., & Sohn, Grombühlstraße 29. 1450. [Postsch. Nr. 23878.]
Wagenhäuser, J., Spiegelstr. 15. 2286.

Tanz- und Anstandslehrer

Effner, Heinrich Viktor, Neubaustr. 60. 1595.
Effner, Oskar, Neubaustr. 60. 1595.
Herrmann, Paula, Hindenburgstraße 25.
Herzog, Geschw., Sanderstr. 23.
Hoderlein, Fritz u. Ellen, Herrnstraße 1. 3024.
Müller, Hans, Zwinger 5.
Schmitt, Johann, Adelgundestraße 4a.
Schuster, Josef Gottfried, Frankfurterstr. 39.

Tapeten-, Rollvorhang- und Wachstuch-Händler

Carl Kolb
Spezialhaus für Tapeten und Teppiche
Dominikanerplatz 8
(Echterhaus) Parterre und I
Fernruf 845
[Deutsch.B., Dresd.B. u. städt. Sparkasse]

Rossat-Geiller, Fr. Ph., Inh.: Friedr. Groß, Domstr. 72. 280. [Postsch.Nr.23375.]
Seidel, Viktor, Wohlfahrtg. 4.

Tapeziere und Dekorateure

Bauer, Mich., Plattnerstr. 7.
Bonfig, Hans, Frankfurterstr. 18.
Degen, Georg, Vincentinumstraße 36.
Deville, Jos., Büttnerstr. 58.
Distler, Georg, Alleestr. 3.
Dittmann, Nikolaus, Gertraudgasse 1. [Spark. u. Ver.B.]
Dotter, Karl, Sanderstr. 23.
Engel, Arthur, Zwinger 14.
Fey, Karl, Büttnerg. 9.
Förster, Georg, Karmelitenstr. 57.
Förtig, Ph. A., Inh.: Frz. Förtig, Karmelitenstr. 20. 1180. [Hyp.u W.B. u. Spark.]
Fröhner, Johann, Inh.: Franziska Fröhner, Semmelstr. 55.
Gado, Jakob, Ketteng. 10.
Gerling, Andreas, Sterng. 12.
Götz, Josef, Reuererg. 16.
Goller, Ludw., Unt. Bockg. 4.
Gräf, Ernst, Petrinistr. 8.
Gram, Valent., Augustinerstr. 19. 944.
Griebel & Sohn, Gerberstr. 5.
Gutbrod, Gg., Dominikanerg. 16.
Häßner, Th., Wohlfahrtg. 3.
Heim, Johann Bapt., Büttnerstraße 34. 2040. [Spark.]
Heimbeck, Hans, Landwehrstr. 17.
Heinrich, Josef, Traubeng. 4.
Henning, Johann, Textorstr. 5.
Höflein, Joh., Ursulinerg. 6. 2481. [Spark.]
Höhn, Robert, Neubaustr. 64.
Hofmann, Robert, Ursulinerg. 7.
Jung, Adam, Vincentinumstr. 11.
Kaiser, Robert, Wörthstr. 5.
Keiner, Anton, Theaterstr. 15.
Krines, Christian, Ursulinerg. 15. 1863. [Dresd.B. u. Postsch.Nr. 24125.]
Lang, C., Inh. Max Lang, Juliusprom. 48. 2081. [Spark.]
Leipold, Jakob, Bronnbacherg. 3.
Link, Bernhard, Ketteng. 24.
Lurz, Karl, Johanniterg. 14.
Maurer, J., Huttenstr. 18.
Mayer, Peter, Herzogenstr. 11.
Micheler, Franz, i. Fa.: Franz Micheler & Karl Grüner, Bibrastr. 8. 2093.
Müsch, Karl, Ritterg. 12.
Oehrlein, Georg, Weingartenstraße 12.
Pfister, Philipp, Zwinger 36.
Reichold, Tobias, Franz-Ludwigstraße 20.
Reuchlein, Bonifaz, Augustinerstraße 15. 2000. [B. f. Grundb., Handel u. Gew.]
Reulbach, Ludw., Franz-Ludwigstr. 8.
Riedner, Joh. Baptist, Karmelitenstr. 26.
Rünz, Heinr., Huttenstr. 3.
Rüttger, Hugo, Peterstr. 2.
Sander, Franz, Wirsbergstr. 6.
Schäffel, Heinrich, Neubaustr. 40.
Schellenberger, Joh., Häfnerg. 5.
Scheller, Andreas, Peterpfarrg. 2.
Scheller, Paul, Peterpfarrg. 2. 1835. [Postsch.Nr. 41212.]
Schmidt, Franz, Karmelitenstraße 7, 9 u. 11 u. Bronnbacherg. 14. 2102. [Spark. n. Postsch.Nr. 18349.]
Schmitt, Adam, Hörleing. 9.
Schmitt, Adam u. Franz, i. Fa.: Gebr. Schmitt, Bibrastr. 10.
Schnarrenberger, Heinrich, Ursulinerg. 7.
Schneider, Ernst, Bohnesmühlgasse 13.
Schöning, Wilh., Kartause 9¼.
Schottdorf, Heinrich, Semmelstraße 22.
Schramm, P., & Sohn, Inh. Pet. u. Josef Schramm, Pleicherpfarrg. 5. 2068.
Schuler, M., Franziskanerg. 14.
Söll, R., Bronnbacherhof 3. [Hyp.u.W.B.]
Sopp, Ignaz, Büttnerstr. 14.
Spitznagel, Georg, Reibeltg. 12. 1243.
Sporrer, Georg, Gutenbergstr. 1.
Störlein, Hans, Am Pleidenturm 6 (6. Eing.).
Tempel, Hugo, Hörleing. 7.
Tiefel, Hans, Ausstellung und Lager: Martinstr. 15 u. -Passage. 1470.
Weber, Johann, Gerberstr. 3.
Willmuth, Georg, Hindenburgstraße 30.
Wolpert, Josef, Schenkhof 3.

Zentner, Lorenz
Möbelkaufhaus u. Möbelfabrik
Karmelitenstrasse 53
linker Flügelbau
Fernruf 1796
(Konto Städt. Sparkasse Nr. 288)
(Siehe Inserat)

Taxatoren (gerichtl. verpfl.)

Baumeister, Gebr., Franziskanerg. 2. 1194.

Joh. Gado jr.
Semmelstr. 24
Fernruf 1366 Fernruf 1366
Versteigerungslokal:
Domerpfarrgasse 4
(Köhlerei)

Anton Kirchner
Gerichts-Taxator
und Auktionator
Blöhlein 1

Repp, Karl, Sanderstr. 7.
Simon, Anton, Zwinger 9.
Sturm, Josef, Wirsbergstr. 14.
984.

Teerprodukte

Ameis, R., & Co., Schönbornstraße 8. 2571 u. 2572. [Ver.B. u. Postsch.Nr. 6104.]

Brückner
Aktien-Gesellschaft
Am Exerzierplatz 3
2820, 2821, 2816
[Postsch. Nürnberg Nr. 4815]

Telephonzellen

S. Gutmann
Schönbornstraße 8
Fernruf 220
(Kontorhaus Zentral)
Schallsichere
Fernsprechzellen

Teppich-Entstaubung und -Reinigung

J. B. Mahler
Inh.: Otto Pritzl
Fernruf 163
Dampffärberei
u. chemisches Reinigungswerk
Teppichwäscherei
und mechanische
Teppichentstaubung
Plisseebrennerei, Gardinen- u. Vorhang-Appretur, Federn- u. Handschuh-Reinigung, Dekatur
Fabrik und Kontor:
Burkarderstraße 34
Läden:
Marienplatz 1 (Marktplatz)
Burkarderstr. 32 / Sanderstr. 29
Postsch. Nr. 6606 / S. Inserat Vorsatz

Terpentinöl-Ersatz

Ameis, R., & Co., Kommanditgesellschaft, Schönbornstr. 8. 2571 u. 2572. [Ver.B. u. Postsch.Nr. 6104.]

Tiefbohranlagen.
(Siehe Brunnenbohrer.)

Tierärzte

Boemmel, Dr. Anton van, Generaloberveterinär a. D., Krotateng. 4. 1745. Sprechst. 1–3 Uhr.
Brinkmann, Franz, prakt. Tierarzt, Welzstr. 3 a. 2695.
Ebert, Dr. Hans, prakt. Tierarzt, Heinestr. 4. 527.
Huber, Dr. med. vet. Karl Jakob, prakt. Tierarzt, Peterstraße 5 II. 1857. [Darmst.B. und Postsch.Nr. 25831.]
Leeb, Franz, Schlachthofdirektor u. städt. Bezirkstierarzt, Pleichertorstr. 9. 214.
Loeb, Dr. med. vet., Tierarzt, Haugerring 7 I. 1811. Sprechst.: 12–2 Uhr. [Postsch. Nr. 31 977.]
Stenger, J., Oberveterinärrat, Schönleinstr. 6. 1382.

Tonröhren-Lager

Fränkische Bauwaren
G. m. b. H.
Kapuzinerstr. 1½ Fernruf 692
Baumaterialien-Grosshandlung
[Ver.B. u. Postsch.Nr. 13 173]
(S. Inserat, Vorsatz)

Keller, Franz (Großhdl.), Oeggstraße 2. 1226. [Ver.B. u. Postsch.Nr. 4508.]
Schöler, Adolf, Schweinfurterstraße 9/11. 2935.
Singer, Leo, Johanniterg. 3. 3065.

Wadenklee & Sohn
Inh. Bernhard Weigl
Wallgasse 12
Fernruf 100
[Deutsch.B.u.Postsch.Nr. 12877.]

Trachten

Hamburger, A., Domstr., Ecke Schusterg. 1406.

Transmissionen

„Bemag"
Bayer. Motoren-Gesellschaft m. b. H.
Untere Juliuspromenade
Fernruf 1076 u. 1077

Gunselmann, Peter, Ingenieur, Kapuzinerstr. 3. 1959.
Hesk-Gesellschaft, Domerschulstraße 1. 747. [Dresd.B. u. Postsch.Nr. 3279.]
Reis & Co. (Großhandlung), Heinestr. 3a. 2822. [Ver.B., Spark. u. Postsch.Nr. 12136.]

Trauermagazine

Spezialität:
Trauerhüte
und Schleier
in großer Auswahl zu billigen Preisen stets vorrätig
Georg Beislein
Herrnstraße 7
Fernruf 1022

Carl Beisenherz
Theaterstraße 10
gegenüber dem Bürgerspital

Treibriemen-Fabriken

„Bemag"
Bayer. Motoren-Gesellschaft m. b. H.
Untere Juliuspromenade
Fernruf 1076 u. 1077

Kraftwagen- und Maschinen-Ges.
m. b. H.
„Kramag"
Am Exerzierplatz 3
Fernruf 2818, 2819
Ia Kernleder-
Kamelhaar-
Baumwolle-
Balata-
Treibriemen
[Postsch. Nürnberg Nr. 2453]

Karl Schübel & Co.
Ledertreibriemenfabrik
Bohnesmühlgasse 5 u. 7
Fernruf 1526
Kernleder-Treibriemen in bester Ausführung für Industrie u. Landwirtschaft
Reparaturen
prompt und fachgemäß

Treuhand

Fränkische Treuhand-G. m. b. H.
Hofstraße 3 (Harmonie)
Fernruf 1034 Fernruf 1034
Gründungen
Umwandlungen
Finanzierungen
Steuerberatung
Revisionen
Immobilien
Hypotheken

Nordbayerische Treuhandgesellschaft
m. b. H.
Sterngasse 5/II ◆ Fernruf 904
(Restaurant Deppisch)
Um- und Neugründungen von Gesellschaften aller Art. Finanzierungen, Buchanlagen, Aufstellung von Bilanzen
Vorteilhafte Kapitalanlagen
Gewissenhafteste Beratung in Steuer- und Vermögensangelegenheiten
Beschaffung von Hypotheken
Erledigung von Auslands-Erbschaften
An- und Verkauf von Grundstücken

Oestreicher, Wilh., Dipl.-Kaufm., Rottendorferstr. 12. 1099.

Tuchgroßhandlungen

Dietz, B., Herbert & Co., Heidingsfelderstr. 24. [Postsch. Nr. 35 671.]
Herzfelder, A. J., Inh.: Alb. Haas, Kaiserstr. 14. 2784. [Ver.B. u. Postsch.Nr. 3205.]

Hirschmann, A. Sohn
Kaiserplatz 1 Fernruf 485

Kellermann, L., Heinestr. 11. 1220. [Postsch.Nr. 4146.]
Klau & Sichel, Bes.: Herm. Kleemann und Hugo Sichel (Großhdl.), Theaterstraße 21 (Alter Bahnhof). 615.

Simon Mayer
Tuchgroßhandlung
Domerpfarrgasse 12
:: Fernruf 207 ::
[Postsch.Nr. 1981]

Neuburger & Berney
Tuch und Buckskin
en gros
Klinikstr. 12. Fernruf 2276
[Postsch.Nr. 37498.]

Neuburger & Borchheimer, Markt 2. 480.

Saalheimer, J. Söhne, Koellikerstraße 1/2. 1011. [Postscheck Nr. 1184.]
Weikersheimer, Max, Neubaustraße 34. 2023.

Tuch- u. Buckskin-Händler

Biener, Richard, Gerberstr. 15.
Blumhof, Max, Wallg. 32.
Breiting & Zwanziger, Herzogenstraße 8. 304. [Darmst. B.]
Droll, Adam, Dominikanerpl. 3. [Ver. B. u. Postsch. Nr. 7325.]
Einkaufs- u. Lieferungsgenossenschaft d. selbständ. Schneidergewerbes in Unterfranken, e. G. m. b. H., Dominikanerplatz 3. 1575. [B. f. Grundb., Handel u. Gew. u. Postsch. Nr. 21754.]
Engel, D. M., Theaterstr. 12. (Eingang Eichhornstr.) 267. [Ver. B. u. Postsch. Nr. 17899.]
Faulhaber & Brings, Maulhardgasse 4.
Fränkel, H. A., sen., Inhaber: Hermann Katzmann, Kommerzienrat, Alfred u. Julius Katzmann, Marcusstraße 7. 179. [Reich. B. u. Postscheck Nr. 1668.]
Golomb, E., Augustinerstr. 3.
Grünbaum, Leop., Domstr. 6. 1546.
Grünebaum & Vorchheimer (Webwarengroßhandlg.), Wallg. 18. 2904. [Postsch. Nr. 17668.]
Gundersheim, A., Semmelstr. 1. 2877. [Postsch. Nr. 9102.]
Gunzenhäuser, Herm. (Agent), Kaiserstr. 7. 1454.
Hamburger, Louis, Domstr. 26. 1478. [Dresd. B. u. Postsch Nr. 22927.]
Hauter, Heinr., Inh.: Alb. Raab Blasiusg. 9. Wohnung: Weingartenstr. 41. [Darmst. B. u. Postsch. Nr. 25041.]
Heinemann & Sohn, Sophienstraße 18. 2061.
Herold, Rudolf, Marktplatz 2. 2171. [Spark. u. Postscheck Nr. 13842.]
Hirsch, Siegfried, (Trikotagen- u. Wollwarengroßhdlg.), Maulhardg. 6. 1908. [Dresd. B. u. Postsch. Nr. 17605.]
Hußla, Bernard (Agent), Kürschnerhof 6. 2912. [Postsch. Nr. 7346.]
Kahn, M., & Cie., Inhaber: Jul. Kahn, Kaiserstr. 29. 161. [Postsch Nr. 1042.]
Kreutzer, Wilh., vorm. Dagobert David, Theaterstr. 8. 474. [Deutsch. B. u. Postsch. Nr. 7580.]
Molitor, Heinr., Heinestr. 4.
Neundörffer, U. M., & Held, Inh. H. Harth u. B. Held, Karmelitenstr. 18. 19. [Ver. B. u. Postsch. Nr. 3400.]
Popp & Schiele, Bronnbachergasse 24. [Ver. B.]
Roeder, F. A., Inh.: Sophie Roeder, Marktp. 12. 158. [Staat. B., Postsch. Nr. 23886.]
Röll, Michael, Inh. Frz. Sickenberger, Sanderstr. 11.
Scheingraber, Gebr., Inh.: Martin u. Josef Scheingraber, Dominikanerpl. 7.
Schenk, Theod., Kaufhs., Marktplatz 6/8 u. Langg. 6. 2757. [Reich. B. u. Postsch. Nr. 5265.]
Schiff, Gebr. (Großhandlung), Dominikanerg. 10 u. Herzogenstr. 13. 381.
Sichel, Gebr., Inh. Karl Sichel (Großhdlg.), Haugerring 16. 504.
Sourisseaux, Josef, Domstr. 14. 2305. [Spark.]
Severin, Fritz, Maß- u. Tuchgeschäft, Sanderstr. 2. 565. [Spark. u. Postsch. Nr. 13797.]
„Tertilia" (Inh. K. Oehms), Keesburgstr. 24.
Vorndran, Karl, Domstr. 34. 2645.
Wagner, J. V., & Cie., Inh.: Andr. Drescher, Kürschnerhof 1. 541. [Spark., Ver. B. u. Postsch. Nr. 4525.]
Wolfgang, Arnold, Neubaustr. 34. 890.
Zapff, Wilh., Inh.: Karl Simon, Kaiserstr. 1. 680. [Postsch. Nr. 2155.]

Tuchscherer u. Appreteure

Beislein, Georg, Inh.: Georg Stumpf, Büttnerstr. 8 und Peterstr. 4.
Brand, Gottfried, Oberthürstraße 3.
Dornberger, J. K., Inh.: Max Schmitt, Textorstr. 14. 1279. [Ver B.]
Holzschuher, H., Nachf., Inhab.: Franz Appel, Martinstr. 17. 1733.
Mahler, J. B., Inhaber: Otto Pritzl, Burkarderstr. 32 u. 34. 163. Läden: Marienplatz 1, Burkarderstr. 32 u. Sanderstr. 29. [Hyp. u. W. B., Ver. B. u. Postsch. Nr. 6606.]
Pritzl, Alois, Brückner straße 9. Läd.: Semmelstr. 48 u. Blasiusgasse 9. 239. [Staat. B. u. Postsch. Nr. 20047.]
Störrlein, Hch., Büttnerstr. 24. 302. [Spark.]
Weiß, Hermann, Unt. Bockg. 1.
Zemmerich, Friedrich, Büttnerstraße 19.

Tüncher, Maler u. Lackierer

Bauer, Hans, Reuererg. 10/12. 1561.
Beringer, Julius (Maler und Lackierer), Rotscheibeng. 4.
Beuschel, L., & Sohn, Franziskanerg. 4. 1439.
Beuschel, Mich. Willi, Sterng. 8. 1654.
Bösch, Ludwig (Tüncher, Maler u. Lackierer), Burkarderstr. 26. 2647.
Brach, Martin, Am Pleidenturm 6 (6. Eing.).
Braungart, Georg, Rennweger-glacisstr. 5. 2427.
Claes, Friedr., Am Galgenberg 1.
Deppisch, Karl (Tüncher und Lackierer), Augustinerstr. 13.
Ebert, Martin (Dekorations- u. Faßmaler), Franziskanergasse 12.
Endres, Anton (Tüncher und Lackierer), Franziskanerg. 10.
Feller, Joh. Heinr. (Dekorations- u. Schriftenmaler), Eichstr. 4. 1387. [Postsch. Nr. 2939.]
Fichtner, Karl (Maler, Tüncher), Zwinger 5.
Fuchs, Franz (Maler, Tüncher u. Lackierer), Pleicherpfarrg. 24.
Geier, Albrecht, Reibeltg. 2 1/2. 1615. [Postsch. Nr. 4509.]
Geier, Wilh. (Maler, Tüncher u. Lackierer), Seelbergstr. 7. 1297. [Not. B.]
Gimperlein, Georg (Lackierer), Bibrastr. 7.
Gißel, Christian (Tüncher u. Maler), Vincentinumstr. 16.
Götz, Bernh. (Malermstr.), Obere Johanniterg. 14. 2434. [Spark.]
Grünewald, D. (Lackierer, Tüncher u. Maler), Reibeltg. 8.
Hartmann, Michael (Maler), Kaufstr. 35.
Heim, Georg, Nikolausstr. 9.
Heimbeck, Fritz (Tüncher u. Maler), Steinheilstr. 9.
Hemmrich, Andr., Wohlfahrtgasse 4.
Hennig, Johann, Sonnenstr. 23. 1378.
Hennig, Luitp. (Maler), Valentin Beckerstr. 10 a.
Henning, Paul (Maler), Felix Dahnstr. 9.
Herbst, Rudolf (Maler, Tüncher u. Lackierer), Traubeng. 23. 1916.
Hinterberger, Josef, Bronnbacherg. 19. 1418. [Ver. B. u. Postsch. Nr. 10378.]
Horn, Georg, Inn. Graben 3.
Horn, Otto, Frankfurterstr. 20. 1704.
Keller, Johann Franz (Maler, Lackierer u. Tüncher), Schürerstraße 7. 511. [Darmst. B. u. Spark.]
Kirchner, Baptist u. August (Tüncher, Maler u. Lackierer), Eichhornstr. 8.
Kirchner, Hans (Maler), Am Pleidenturm 6 (5. Eing.).
Kleinhenz, Philipp, & Stumpf, August (Tüncher, Maler u. Lackierer), Spitalg. 20.
Klüspies, J. (Tüncher u. Lackierer), Am Pleidenturm 6. (7. Eing.)
Konrad, M. (Tüncher), Kroatengasse 13.
Krapf, Ludwig (Tüncher und Lackierer), Sieboldstr. 11.

Kratz, Hans
Tüncher-, Maler-, Stukkateur- und Lackierer-Geschäft
Fabrikstr. 21 **1997**

Kraus, Georg (Stukkateur), Schellingstr. 21a. 2232.
Kraus, Peter (Schriftenmaler u. Vergolder), Semmelstr. 61.
Kronewald, Adalbert (Tüncher u. Lackierer), Augustinerstr. 9.
Lang, Leonhard (Tüncher und Lackierer), Semmelstr. 28.
Langenberger, Jos., Randersackererstr. 23. 938.
Leis, Ludw. (Maler u. Tüncher), Nikolausstr. 10. 1676.
Liebenstein, Alois, Semmelstr. 21.
Liebenstein, Aug., Bronnbacherhof 4.
Liebstückel, Josef (Tüncher), Roseng. 8.
Link, Gottfried, Inn. Graben 7.
Link, J. (Tüncher), Fabrikstr. 34.
Manger, Franz (Tüncher), Randersackererstr. 22.
Manger, Josef (Maler), Randersackererstr. 22.
Manger, Totnan (Tüncher, Maler u. Lackierer), Scheffelstraße 3.
Meisner, Peter (Lackierer u. Schriftenmaler), Huttenstr. 18. 2251.
Menna, Andr. (Maler und Stukkateur), Heinestr. 9. 160.
Mittenzwey, Josef (Maler, Tüncher u. Lackierer), Bibrastraße 19. 1577.

Georg Neubauer
34 Petristraße 34
Ausführung von allen
Maler-, Tüncher- u. Lackierer-Arbeiten
Spezialität:
Schriften- u. Reklame-Malerei u. moderne Raumkunst

Neubauer, Stephan, Untere Bockg. 5.
Nöth, Hans (Maler u. Lackierer) Reuererg. 20.
Oehrlein, Michael (Tüncher, Maler u. Lackierer), Klinikstraße 4. 1081.
Ott, Anton (Maler, Tüncher u. Lackierer), Zellerstr. 20. 1680.
Pfeuffer, Val. (Tüncher und Lackierer), Pleicherschulg. 1. 1495. [Postsch. N. 41643.]
Pömper, Emil (Maler), Heinestraße 3.
Röder, Franz, Söhne, Ziegelaustraße 4. 1234.
Ruff, Andreas (Tüncher), Obere Schloßg. 3.
Schäfer, Alois, Weingartenstr. 5.
Scheder, Mich. (Maler), Büttnerstraße 33.
Scheuplein, Karl (Tüncher, Maler u. Lackierer), Pleichertorstr. 10.
Schmitt, Benedikt (Tüncher u. Lackierer), Augustinerstr. 22.
Schmitt, Hans (Tüncher und Lackierer), Schießhausstr. 19.
Schmitt, Joh. (Tüncher u. Maler), Sanderstr. 13.
Schnackig, Kaspar (Lackierer u. Tüncher), Gerberstraße 11 R (Kranenkai.)
Schneider, J. (Tüncher, Maler u. Lackierer), Barbarastr. 12 1/2.
Schneider, Paul, Alleestr. 8. 1929.
Schöner, Stephan, Wölffelstr. 3. 1167.
Schott, Johann, Marktg. 1.
Schubert, Richard, Sartoriusstraße 1.
Schwarz, Nikolaus, Mergentheimerstr. 3.
Seiferling, Franz, Leistenstr. 20.
Seubert, Gebr. (Lackierer), Neubergstr. 12.
Söder & Gutbrod, Maler-Werkstatt, Tipolostr. 2.
Stang, Georg (Maler, Tüncher u. Lackierer), Textorstr 3.
Steinruck, Jos. (Tüncher, Maler), Adelgundestr. 15. 1585.
Straub, Fridolin (Maler, Tüncher u. Lackierer), Ritterg. 6 und Theodor Körnerstr. 3. 2118.
Stühler, Kasp. (Tüncher, Maler u. Lackierer), Elefanteng. 8.
Then, Theod. (Tüncher, Maler u. Lackierer), Vincentinumstr. 15.
Thoma, Karl (Tüncher, Maler u. Lackierer), Zinkhof 2. 1246.
Urlaub, Anton (Maler u. Tüncher), Vincentinumstr. 24.
Wahler, Gg. (Maler, Lackierer, Stukkateur u. Tüncher), Wallgasse 8. 305.
Weber, Eusebius (Tüncher u. Lackierer), Ludwigkai 16 a.
Wendel, Nikol. (Maler), Kartause 11. 2210.

Wenisch, Frz. (Maler), Büttnerstraße 36.
Wenz, Kaspar, Traubeng. 15.
Winter & Hammer, (Maler, Tüncher u. Lackierer), Wörthstraße 3a. ☎ 1362. [Postscheck Nr. 6503.]
Wolf, Karl jr. (Tüncher, Maler u. Lackierer), Erthalstr. 2.
Wolf, Josef, Weingartenstr. 9. ☎ 178. [Ver.B.]
Wolf, Karl, Sophienstr. 10.
Zorn, Stephan (Maler, Tüncher u. Lackierer), Stephanstr. 17.
Zuber, Lorenz, Obere Johannitergasse 3.
Zübert, J. (Lackierer, Maler u. Tüncher), Burkarderstr. 24. ☎ 2009.
Zwierlein, Wilh., Koellikerstr. ½.

Türöffner und -schließer-Verfertiger

Schott, Georg V., Fabrik: Franziskanerg. 1. ☎ 193. [Ver.B. u. Postsch.Nr. 4548.]

Turngeräte-Handlungen

Oettinger, Karl, Eichhornstr. 5.
Storg, Max Josef, Juliuspromenade 64 (Echterhaus). ☎ 1990. [Hyp.u.W.B. u. Postsch.Nr. 34006.]
Würzburger Spielwarenlager, Inh.: Georg Büchs u. Emma Schaffer, Domstr. 68½. ☎ 1060. [Ver.B. u. Postsch.Nr. 15792.]

Turnlehrer, geprüfte

Böhm, Joh. Jak., Oberlehrer u. Turnlehrer f. deutsches, schwedisches u. orthopädisches Turnen, Ulrichstr. 6.
Herrmann, Paula, Lehrerin f. rhythm. Gymnastik, Hindenburgstr. 25.

Uhrmacher, Uhren-Händler und -Reparateure

Bieberich, Edm., Fabrikstr. 26.
Bömly, Georg, Mainbrücke 15.

Walter Cloos
Uhrenbau
Huttenstraße 34
Gegr. 1910 Postsch.Nr. Nürnbg. 15326
Werkfabrikation
Gehäusetischlerei
Hausstanduhren
Dielenuhren
Feine Stiluhren
Kunstgewerbliche Uhren
Werke und Gehäuse
in jeder Ausführung

Denz, Julius, Heinestr. 13.
Dorer, Herkules, Burkarderstr. 7.
Ebert, Karl Willi, Münzstr. 10½.
Eichelmann, Anton, Sanderstraße 29.
Engelcke, Heinr., Oeggstr. 2.
Fink, Karl, Eichhornstr. 23.
Fleckenstein, H., Domstr. 68½.
Gloggengießer, Johann Gottl., Juliusprom. 38.
Görde, Ludw., Reibeltg. 14/16.
Guttenhöfer, A., Domstr. 27/29. ☎ 123. [Spark.u.Postsch. Nr. 744.]
Haberkorn, Karl, Weingartenstraße 25.
Hartmann, Alfons, Grombühlstraße 34.
Hassauer, Emil, Domstraße 2 (Mainbrücke).
Hock, Leopold, Bergmeisterg. 2.
Hoops, Oskar, Sartoriusstr. 1.
Huber, Moritz, Augustinerstr. ½.
Jacob, Christ., Kürschnerhof 7. ☎ 2955.
Klumpp, Xaver, Marktpl. 7.
Kohn, Gg., Brücknerstr. 3. ☎ 1791. Marktpl. 2. ☎ 1776.
Kraft, Valentin, Peterstr. 2.
Kunert, Gg., Kürschnerhof 21. ☎ 1769.
Lotter, Hans, Heidingsfelderstraße 47a.
Mahr, Andr., Zwinger 36.
Metz, Paul, Textorstr. 6.
Michels, Christian, Herzogenstraße 2.
Mohr, Heinrich, Nachf., Inh. Joh. Zoll, Eichhornstr. 10.
Moser, Ludwig, Neubaustr. 4.
Oesterreicher, H. (Teilh. d. Fa. M. A. Oesterreicher), Plattnerstraße 17. [Postsch.Nr. 38326.]
Oesterreicher, Max Ant., Plattnerstr. 17. [Postsch.Nr. 38326.]
Petres, Ludwig (Turmuhren), Pleicherkirchpl. 9. ☎ 1692.

Pietz, O.
Franz-Ludwigstr. 10
Uhrenhandlung
—
Spezialwerkstätte für
Uhren- und Schmuck-
: waren-Reparaturen :

Reichart, Otto, Inh.: G. Müller, Domstr. 36. ☎ 1533. [Darmst.B. u. Postsch.Nr. 20543.]
Röder, Hans, Herrnstr. 7.
Saiber, Joh., Uhrengroßhdlg., Friedenstr. 32. ☎ 1772. [Ver.B.]
Schleicher, C., Inhab.: Eugen Schleicher, Kürschnerhof 11. ☎ 1494. [Ver.B. u. Postsch.Nr. 34020.]
Schlientz & Co., G. m. b. H. (Großhdlg. mit Uhrfurnituren, Werkzeugen, Uhrketten und Bijouterien), Theaterstr. 3a. ☎ 916. [Weglein & Lehmann und Postsch.Nr. 5036.]
Schröder, Karl, Inn. Graben 1 (Eing. Juliusprom.)
Schramm, Georg, Plattnerstr. 3. ☎ 1694. [Hyp.u.W.B.]
Schumm, Bernhard (Hausuhren), Keesburgstr. 6. [Ver. B. u. Postsch.Nr. 18188.]
Schwarz, Friedr., Kürschnerhof 15. [Ver.B. u. Postsch. Nr. 7532.]
Silberthau, M., Inh.: Friederike Silberthau und Henry Löwenthal, Schönbornstr. 1. ☎ 346. [Darmst.B.]

Josef Solf
Uhrmachermeister
Neubaustraße 26
Uhren u. Schmuckwaren
Reparaturen und
Neuarbeiten
Eigene Räderfräserei

Steinleitner & Schott, Inh.: Jul. u. Emil Meeh u. Jos. Steinleitner (Uhrengroßhdlg.), Domerschulstr. 5. ☎ 1305.
Wohlfarth, Kamill, Büttnerstraße 29.
Woog, Hans, Gertraudg. 2.

Ungeziefer-Versicherung

Stolze, H., Nchf., Inh.: W. Joedecke, Innerer Graben 10.

Unterhändler

Dürr, Ignaz, Semmelstr. 79.
Freudensprung, Johann, Florastraße 3.
Geuß, Franz, Bockg. 3.
Knorz, Georg, Untere Bockg. 5.
Prozeller, Josef, Steinheilstr. 11.
Ranzenberger, A., Bronnbachergasse 1.
Rehhäußer, Adam, Bronnbachergasse 9.
Rosenbaum, S., Ursulinerg. 14.
Schellenberg, Karl, Schönthalstraße 6.
Schiller, Albert, Am Pleidenturm 6 (3. Eing.).
Schmeißer, Konrad, Turmg. 1.
Schmitt, Adam, Bäreng. 2.
Tremmel, Joh., Brücknerstr. 15.
Wolff, Herm., Pleicherschulg. 1.

Verdingerinnen.
(Siehe unter Stellen-Vermittler.)

Vergolder

Banzer, Franz, Domerschulstr. 17.
Driesler, Fr., Nachf., Inh. Gebr. Weber, Heidingsfelderstr. 45.
Gasser, Peter, Neubaustr. 10.

Haselbrunner, Adolf
Vergoldermeister
Domerpfarrg. Fernruf 2179
Neuvergold. aller Art sowie Repar. an Porzellan, Fayencen u. sonst. Gegenständen, Reinigung v. Gemälden u. Stichen sowie Renovierung sämtlicher Altertümer. — Fabrikation u. großes Lager von Rahmen in jeder Stilart, Tönung und Vergoldung

Kraus, Peter (Schriftenmaler u. Vergolder), Semmelstr. 61.
Kübert, Karl, Sanderstr. 4a.

Theodor Spiegel
Mařik's Nachf.
Bergmeistergasse 9

Versl, August, Sterng. 16.

Verlagsbuchhandlungen.
(Siehe Buchhandlungen.)

Verleihgeschäfte.
(Siehe Kleiderverleihgeschäfte.)

Vernickelungs-Anstalten

Baumeister, Aug., Johannitergasse 16.
Gschwind, Andr., Sanderstr. 27. ☎ 1663. [Staat.B. u. Postsch. Nr. 8102.]
Mehling & Apel, Handg. 7. ☎ 1981. [Dresd.B. u. Postsch.Nr. 19328.]
Reinfurth & Weckesser, Pleichertorstr. 16.
Saupe, Louis, Eichhornstr. 24. ☎ 2622. [Postsch.Nr. 36862.]
Schott, Gg. V., Franziskanergasse 1. ☎ 193. [Ver.B. und Postsch.Nr. 4548.]

Vervielfältigungsapparate

S. Gutmann
8 Schönbornstraße 8
220 Fernruf 220
(Kontorhaus Zentral)
Prema-Typendruck-
Vervielfältiger
Ständiges Lager
Vorführung unverbindlich

Viehhändler

(Siehe auch „Pferdehändler".)
Bohn, Franz, Harfenstr. 3.
Braun, Kasp., Reisgrubeng. 19. ☎ 1010.
Fröhlich, Leop., Kürschnerhof 15. ☎ 2038.
Heinrich, Josef, Weißenburgstraße 13.
Heß, Siegfried, Rotkreuzstr. 9. ☎ 55.
Jakob, Siegfr. (Großvieh), Rotkreuzstr. 11. ☎ 2702. [Ver.B.]
Klingler, Karl, Domstr. 52. ☎ 2766.
Konrad, Valentin, Schürerstr. 7.
Krämer, Heinrich (Schweine), Textorstr. 13.
Kuhn, Anton, Alte Kasernstr. 6.
Ott, Gregor, Steinstr. 1.
Schloß, Leopold, Johanniterg. 5.
Schmitt, Christian, Domstr. 18.
Schneider, Josef (Schweine), Pleichertorstr. 16.
Schramm, Georg (Schweine), Pleichertorstr. 10.
Stich, Johann, (Schweinegroßhandlung), Rottendorferstr. 5. ☎ 2775.
Weikersheimer, Enslein, Heidingsfelderstr. 32. ☎ 1817. [Spark. u. Postsch.Nr. 4831.]

Vierteldiener

Vierteldienerzimmer: Herzogenstraße 5. ☎ 122.
Gernert, Roman (II. Distrikt), Herzogenstr. 5. ☎ 122.
Seelmann, Johann (I. Distrikt), Grombühlstr. 21. ☎ 2928.
Weith, Nik. (III. Distrikt), Gotengasse 5. ☎ 3039.

Vogel-Handlung

Peter, Karl, Mainbrücke 2 (Stockstiege). ☎ 105.

Volkstrachten-Artikel

Leisner, August, Martinstr. 11 (Eing.: Eichhornstr.). Wohn.: Braunhof 2. [Spark.u.Postsch. Nr. 13948.]

Vulkanisier-Anstalten

Ganzmann, Adam, Kapuzinerstraße 21. ☎ 2466.
Kleinschrod, Bernhard, Domerschulstr. 5.

Kraftwagen- und Maschinen-Gesellschaft
m. b. H.
„KRAMAG"
Am Exerzierplatz 3
Fernruf 2818 u. 2819
Reparaturwerkstätte
für Automobile und stationäre Motoren
[Postscheckk. Nürnbg. Nr. 2453]

Waagen-Fabrikanten

Noell, Gg., & Co. Würzburg, Aumühlstr. 12. Inh.: Carl M. Noell, Dr. Friedr. Noell, Ad. Firnekaes, Prok.: A. Dahmen, F. Reuß u. A. Hezner. 48. Geschäftsleitung: 1712. [Deutsch. B., Reich. B., Staat. B., Ver. B. u. Postsch. Nr. 11001.]

Georg Rupprecht
Maschinenbauanstalt
Badergasse 13 Fernruf 2071
[Postsch. Nr. 7498]

Sirch, P. & Sohn
Inh. Georg Friedrich Emmerich
Geldschrank- und Waagen-Fabrik
27 u. 29 Semmelstraße 27 u. 29
Fernruf 365 [Postsch. Nr. 7319]

Wach- und Schließ-Gesellschaft

Wach- und Schließgesellschaft, Kroateng. 5. 2229.

Wachsverkäufer

Behrmann, R., auf dem Käppele.

Wachszieher und Wachswaren-Fabrikanten

Beuntner, Jos., Laden: Bronnbacherg. 18a u. Marktplatz 7 (Marienkapelle).
Dunzinger, Franz Josef, Nachf., Harfenstr. 2 u. Marktpl. 7. 571. [Postsch. Nr. 22725.]

Joh. Bapt. Lampert
Inh. Karl Lampert
Wallgasse 5 Fernruf 545
Kleinverkauf an der Marienkapelle

Schenk, Th., Reuererg. 1 und Marktpl. 7. 71. [Postscheck Nr. 5035.]

Wäschehandlungen.
(Siehe Weiß- und Trauerwaren 2c.)

Wäscherinnen

Amberg, Elise, Grombühlstr. 10.
Binder, Maria, Glockeng. 15.
Braun, Kath., Bronnbacherhof 2.
Dekant, A. M., Burkarderstr. 2.
Frank, Marg., Annastr. 24.
Franz, Magdalene, Mergentheimerstr. 10.
Grübel, Anna, Dettelbacherg. 7.
Hemmerich, Anna, Kantstr. 16.
Knauer, Babette, Münzstr. 2.
Leimgrub, M., Kroateng. 13.
Mösslein, Barb., Bronnbacherhof 3.
Mühleck, Kath., Textorstr. 10.
Müller, Kl., Bronnbacherhof 2.
Pfister, B., Grombühlstr. 44.
Popp, Anna, Landwehrstr. 13.
Rappel, Katharina, Korng. 26.
Saukel, Margareta, Maingäßchen 6½.
Scheckenbach, D., Domstr. 64.
Scheller, Kath., Semmelstr. 20.
Schmitt, Maria, Ingolstadterhof 4.
Thein, Marie, Grabengäßchen 4.
Werthmann, Gert., Elefanteng. 9.

Waffen-Handlungen

(Siehe auch Büchsenmacher.)
Dinkel, Hans, Bronnbachergasse 39.
Schreiber, Konr., Domstr. 32/34. 751. [Spark. u. Postsch. Nr. 6504].
Schreiber, Konr. sen., Domstr. 54.
Waffen- u. Munitions-Centrale „Frankonia" Würzburg (Bay.), Randersackererstr. 3. 2612. [Dresd. B. u. Postsch. Nr. 623.]

Wagenbauer

Kaspar Bader
Katharinengasse 1 P und I
Wagenbauer- und Reparaturwerkstätte
Wagenverleihgeschäft
[Bank für Haus- u. Grundbesitz]

Balling, Wilh., Alte Kasernstr. 30
Brack, Franz, Ebracherg. 2. 1488.
Dornauer, Gg., Johanniterg. 2.
Finck, Philipp, Roseng. 4.
Fleischmann, Frz., Büttnerstr. 54.
Pfau, Pius, Johanniterg. 10.
Raisz, August, Korng. 6.
Rummel & Wieland, Semmelstraße 10.
Schamberger, Franz, Höchbergerstraße 2.
Schliermann, Joh., & Sohn, Zellerstr. 16.
Schmelz, Erhard, Neumannstr. 5.
Schmidt, Kasp., Pleichertorstr. 4.
Schneider, August, Hofstr. 14½. 988.
Schurz, Joh., Ob. Johanniterg. 8.
Schwarzschild, Isak, Burkarderstraße 4.
Stark, Hans, Gutenbergstr. 6½.
Stößel, Leopold, Inhab.: Karl Stößel, Haugerkirchg. 4. [Postscheck Nr. 18902.]
Wittwer & Jakob, Inh.: Heinr. Wittwer und Leopold Jakob, Gutenbergstr. 4.

Wagenfabrik

Geyer & Co., Frankfurterstr. 26. 535.

Wagenverleihgeschäfte

Kaspar Bader
Katharinengasse 1 P und I
Wagen-Verleihgeschäft
Wagenbauer und Rep.-Werkstätte

Wagner

Bader, Kaspar, Wagner und Wagenverleihgeschäft, Katharineng. 1. [B. f. Haus- und Grundb.]
Balling, Wilhelm, Alte Kasernstraße 30.
Dornauer, Georg, Johannitergasse 2.
Finck, Philipp, Roseng. 4.
Fleischmann, Franz, Büttnerstraße 54.
Stark, Hans, Gutenbergstr. 6½.
Stößel, Leop., Inhaber: Karl Stößel, Haugerkirchg. 4. [Postscheck Nr. 18902.]
Vogel, Christoph, Wölffelstr. 4.

Warmwasserkesselfabriken und Boiler

F. Josef Kurz Söhne
Inhaber:
Joh. N. Kurz & Fritz Kurz We.
Jägerstr. 18. Fernspr. 64.
[Hyp. u. W. B. u. Postsch. Nürnberg Nr. 28374]

Schuster, L. Chr., Ingenieur, Kapuzinerstr. 25. 2238.

Waschanstalts-Besitzer

Brust, Lor., Erthalstr. 16 u. Neubergstr. 13 (Waschtrockenplatz).
Deißenberger, Ferd., Brücknerstraße 14.
Gerhart, Wilhelm, Huttenstr. 37.
Gmeiner, Jos., Bronnbacherg. 16.
Göß, Michael, Gerberstr. 7.
Haumacher, Friedr., Wohlfahrtgasse 11.
Henke, Georg, Johanniterg. 10.

Hollerbach'sche Dampfwäscherei
Inh. **J. Lang**
Virchowstr. 15 1398
Annahme von Wäsche jeder Art
(Siehe Inserat)

Kathol. Fürsorgeverein (Wäscherei), Frankfurterstraße 24. 1424.

Klier, W.
Inh.: Hans Klier u. P. Uehlein
I. Wiener Dampfwasch-, Bettfedernreinigungs- u. Desinfektionsanstalt „Edelweiß"
Maistraße 10 Fernruf 819
(Siehe Inserat, Vorsatz)

Koob, Geschw., Neumannstr. 8.
Lamb, Elise, Friedenstr. 36.
Mangold, Bernhard (Dampfwaschanstalt), Gneisenaustr. 6.
Mischon, Elise, Neubergstr. 21.
Morgenroth, Georg, Gerberstr. 2.
Ott, Georg, Göbelslehnstr. 9.
Pritzl, Gebr., (Weißwäscherei), Gutenbergstr. 6a. 239. [Staat. B. und Postsch. Nr. 20047.]
Römmlein, Leonhard, Ziegelaustraße 1a.
Rüttinger, Josef, Adelgundestraße 10a. 156. [Spark. u. Postsch. Nr. 4303.]
Schlichtig, Marie, Bibrastr. 9. 1908.
Seipel, Eduard, Frankfurterstraße 22.
Solf, Adam, Frühlingstr. 13.
Steidle, Karl, Schießhausstr. 13. 1547.
Steigerwald, Franz, Wasch- u. Trockenanst. m. Bleichrasen, Randersackererstr. 46.
Weier, Nikolaus (Bleichrasen u. Trockenhalle), Schürerstr. 15.
Wohlleben, Anna, Schießhausstraße 13. 1547.

Waschanstalten, chemische.
(Siehe chemische Wäschereien.)

Waschmittelgroßhandlung

Keyßner, Otto, Konradstr. 11. 2850. [Ver. B. und Postsch. Nr. 4537.]

Franz Schmidt
Salzgroßhandlung
Heinestraße 2½
Fernruf 317
Großhandlung in Wasch-, Reinigungs- u. Putzmitteln
Haushalt-Waren
[Ver. B. u. Postsch. Nr. 32848]

Wasenmeister

Petsch, Anton, Robertushof.

Weingroßhandlung

Fränk. Weinkellerei Hofmann & Landolt, Schönthalstr. 6. 1430.

Carl Franz Heymann
Weine u. Spirituosen en gros
Vertretung 1. In- und :: Auslandfirmen ::
Fernruf 2448 Fernruf 2448

Loos, Georg & Co., Zwinger 36.

Wein- und Spirituosen-Händler

Aberbach, Bernhard, Ludwigstraße 16. Kellerei: Ludwigstraße 20. 477.
Ambach, B., jr., Inh.: Theodor Ambach, Pleicherring 3. 2754. [Ver. B. u. Postsch. Nr. 4307.]
Ansbacher, Jonas, Domerschulstraße 6. 695. [Postsch. Nr. 12818.]

Arnold, L. A., Inh.: Ludwig Arnold, Ursulinerg. 8. [Hyp. u.W.B. u. Postsch.Nr. 8499.]

Weingrosshandlung

Fermin Bardina

Spanischer Garten

Augustinerstr. 7, Fernspr. 898

[Postsch.Nr. 26339.]

Blüthe, Leopold (Weinhandlung), Sanderstr. 1. 2130. [Dresd.B., Reich.B. u. Postsch.Nr. 22417.]

Böll, Heinrich

Heidingsfelderstr. 51

Fernruf 2846 Fernruf 2846

Vermittl. aller Arten Weiss- und Rotweine

(nur für den Weinhandel)

[Hyp.u.W.B.]

Boese, Paul, Waltherstr. 11.
Brandenburger, Leop.(Agentur), Kaiserstr. 24. 1269.
Bürgerspital „Zum heil. Geist" (Eigenbau), Semmelstr. 2. 215.
Bullinger, Josef (Agentur), Neubergstr. 11. 1762.
Burger, Kaspar, Gresseng. 1. 349.
Dessauer, Josef, Schillerstr. 8. 1320. [Postsch.Nr. 6491.]
Dorn, S., & Co., Prymstr. 5. 1409. [Dresd.B., Spark. u. Postsch.Nr. 2918.]
Drescher, Karl, Münzstr. 10.
Einkaufszentrale für das bayer. Hotel- und Gastgewerbe, Abt. Würzburg, Ebracherg. 8. 328.
Eldod, N., Sophienstr. 11.
Export-Weinbrennerei Würzburg Emil Rothstein, Annastraße 24. 3074.
Feldhahn, H., G. m. b. H., Rotlöweng. 7. 2833. [Hyp. u.W.B. u. Postsch.Nr. 6150.]

Weingroßhandlung und Gasthof zum Franziskaner

A. Englert

Franziskanerplatz

Fernruf 63 Fernruf 63

Spezialität:

Selbstausgebaute Bocksbeutelweine

[Ver.B. und Postsch.Nr. 13125]

Fischer, Ludwig Fr. (Agenturen), Neubergstr. 32. 906. [Staat.B.]
Fränkische Weinhandels-A.-G., Semmelstr. 67. 597. [Ver.B., Spark. u. Postsch. Nr. 3556.]
Frank, Gebr. (Großhandlung), Goethestr. 1. 718. [Dresd. B., Staat.B. u. Postsch.Nr. 12922.]
Frankenthal, Gebr., Schönleinstraße 8. 2856.
Frankenthal, Gustav, Pleicherkirchpl. 5.
Frantz, G. A. jun., Inh. Marg. Lutz, Reuereng. 10/12. 2334.
Freudenberger, H. Sohn, Inh.: S. u. M. Freudenberger (Weingroßhandlung), Klinikstr. 16. 1802.
Friedrich, Robert (Vertreter), Sanderring 6.
Fromm, Gebr., Wallg. 4. 595. [Postsch.Nr. 3173.]
Gärtner, Karl, Eichhornstr. 18. 1071.
Geisel, Bruno, Inn. Graben 22.
Glaser, R. J. & Co. (Großhdlg.), Inh.: Berta Glaser, Theaterstraße 14. 838.
Goldmeier, Gebr., Seelbergstr. 8. 3075. [Dresd.B. u. Postsch.Nr. 15190.]
Greilsheimer, Heinr., & Sohn, Friedenstr. 5. 2119. [Postsch.Nr. 14293.]
Gundersheimer, S., Schillerstr. 4. 1380. [Postsch.Nr. 3292.]
Gutmann, Bernhard, Rückertstraße 11.
Gutmann, L., Hindenburgstr. 29 u. 30. 39.
Habermann, Moritz, Sterng. 12. 2368. [Postsch. Nr. 32947.]
Halbleib, Christoph Hermann, Wöllerg. 9.
Halbleib, Josef, Weinhandlung, Obst- und Brennweinkelterei, Branntweinbrennerei, Spezialweinessig- und Likörfabrik, Rotscheibengasse 8. Läden: Schmalzmarkt 2 u. Augustinerstraße 15, Domstr. 9. Kelterei u. Brennerei: Heinestr. 5. 413. [Postsch.Nr. 8248.]
Handburger, Julius, Ludwigstraße 28. 2648. [Postscheck Nr. 8044.]
Hausmann, Louis, Inh.: Sigm. Hausmann, Sterngasse 6. 311. [Dresd.B., Spark. u. Postscheck Nr. 9920.]
Hecht, Karl, Schillerstr. 2. 1527.
Heidenheimer & Co., Haugerring 11. Kellereien: Alleestraße 2½. 526.
Henke, Daniel, Hindenburgstr. 1.
Henninger, J. H., Roth & Co., Textorstr. 26. 666. [Ver.B. u. Postsch Nr. 24846.]
Heß, Gebr., Friedenstr. 22. 2823. [Postsch.Nr. 4197.]
Heymann, Carl Franz, Huttenstraße 1. 2448. [Ver. B. u. Postsch.Nr. 33141.]
Hiller, Martha, Martinstr. 19.
Hofmann, J., Sohn, Annastr. 26. 247. [Postsch.Nr. 2473.]
Jander, Georg, Schillerstr. 4.
Joseph, Albert, Hindenburgstraße 17. 2062. [Postsch.Nr. 18043.]
Joseph, Gebr., Riemenschneiderstraße 1. 184. [Postsch. Nr. 3118.]
Juliusspital (Eigenbau), Juliuspromenade 19. 2865. 2866.

Feinkosthaus

Wilh. Kiefer

Eichhornstrasse
gegenüber Rom & Wagner

Weine

Liköre

Delikatessen

Konserven

Fisch- u. Räucherwaren

Fernruf 3015 [Deutsch.B.]

Kimpel, Alb., Hofweinhdl., Goethestr. 3. 34. [Reich.B., Spark, Ver.B. u. Postsch.Nr. 5693.]
Klein, S., „Rotkreuz-Eck", (Spirituosen), Rotkreuzstr. 13. 211.
Kleinschroth & Ruß, Schottenanger 3. 686. [Postsch. Nr. 29732.]
Knab, K. J., Inh.: Jos. u. Karl Knab, Kaiserstr. 27. 21. [Hyp.u.W.B. und Postsch.Nr. 3209.]
Köhler, Karl, Wagnerpl. 2.
Kohn, Samuel, Inh. Meta Kohn, Heinestr. 5. 1865. [Postsch.Nr. 24451.]
Kolb, Ignaz, Inh.: Anton u. Ignaz Härth (Großhandlung), Kapuzinerstr. 1½. 337. [Darmst.B.]
Kraus, Heinrich, Huttenstr. 42. 2669.
Kürzinger, Ludwig, Inh. Julius Kürzinger (Agentur), Semmelstraße 67.
Kunkel, August, Zellerstr. 29. 2308.
Laubheimer, Karl (Großhdlg.), Juliuspromen. 29/31. 559. [Postsch.Nr. 23153.]
Lebermann, E., Sanderring 23. 289. [Darmst.B., Staat.B., Spark.u.Postsch.Nr. 4511.]
Lehmann, S., & Co., Haugerring 13. 2964.
Löwenstern, Max, Bahnhofstr. 18. 2637.
Löwenthal, Lud. (Großhandlg.), Martinstr. 11. 1284. [J. Herrmann u. Postsch.Nr. 12904.]
Löwenthal, S., & Co., Inh.: Simon Löwenthal (Wein und Spirituosen en gros), Theresienstr. 13. 2144.
Loos, Georg, & Co., Zwinger 36. 2668.
Mannheimer, Gebr., Inh.: Laz. u. J. Mannheimer, Rüdigerstraße 2 u. 4. 481.
Marx, Ferdinand, Heinestr. 6.
Mittermaier, Jakob (Großhdlg.), Domstr. 68. 2803. [Hyp.u.W.B. u. Postsch.Nr. 16908].
Müller, Adolph, Inh.: Max Müller (Großhdlg.), Bibrastraße 25. 806. [Postsch. Nr. 22929.]
Müller, Hugo, Inh.: Ernst Feibelmann, Haugerring 15. 2863.
Neumann, Hermann, Alleestraße 11. 2066. [Staat. B. u. Spark.]
Obermayer, Jul., Nachf., Alleestraße 20. 3061.
Oechsner, Michael und Franz, Inh.: Therese und Franz Oechsner, Johanniterpl. 4. 982. [Spark., Ver.B. u. Postsch.Nr. 3945.]
Oppenheimer, Wilhelm, Bismarckstr. 12. 2919.

Ott, Friedr. Carl

66 Juliuspromenade 66

✦✦✦ Fernruf 2 ✦✦✦

Griechische Weine

[Postsch.Nr. 1306]

Palm, Moritz, Inh.: Julius Palm, Haugerring 12. 2299. [Hyp.u.W.B.u.Postsch. Nr. 1691.]
Pfeuffer, H., Inh.: Gust. David, Schillerstr. 10. 142. [Postsch.Nr. 3059.]
Raab, Alb., (Weinhdlg. u. Weinkommission), Weingartenstr. 41. 3010. [Darmst.B. u. Postsch.Nr. 25041.]
Raab, Carl C., Inh.: Ludwig Diem, Weingartenstr. 43.
Reinstein, Gebr., Hindenburgstraße 34. 489. [Reich. B., Staat.B. u. Postsch.Nr. 2191.]
Reiß, A., Inh.: O. Vorchheimer, Schillerstr. 13. 429.

Franz Jos. Reulein

Wein u. Spirituosen

Schenkhof 3

(Eingang Schustergasse)

Fernruf 1321

Kellerei: Domstraße 32/34

[Hyp. u. Wech.B. u. Postsch. Nr. 26797]

Rindskopf, Gebr., Inh.: Ignaz Rindskopf, Sanderring 17. 995. [Ver.B.u.Postsch. Nr. 2475.
Rindskopf, M. & L., Inh.: Moritz Rindskopf, Theresienstraße 8. 1177. [Staat. B., Spark.u.Postsch.Nr. 89-3.]
Rosenbaum, Dav., Haugerring 7. 2328. [Dresd.B. u. Postsch.Nr. 18422.]
Rosenbaum, Jak., Amalienstr. 7.
Rosenbusch, L. (Agent), Wölffelstraße 10.
Rosenthal, L. & M. (Agenturen), Ottostr. 14. 229. [Hyp. u.W.B.]
Roth, Sebastian, Pfaueng. 6. 2090. [Ver.B.u. Postscheck Nr. 28573.]
Rothstein, Heinr., Schillerstr. 12. 249. [Postsch.Nr. 3570.]
Rudolph, Herm., Franziskanergasse 5. 1926. [Postscheck Nr. 9219.]
Schäfer, Max, Franziskanerg. 12. 1415.
Schäfer, Valentin, Eichhornstraße 23 (Eing. Oberthürstr.). 2017. [Deutsch.B. u. Postsch.Nr. 7033.]
Scheidt, Max, Domerschulstr. 25. [Darmst.B., Spark. u. Postsch. Nr. 11674.
Scheidt, Sigismund, Hofl., Domerschulstr. 25. 2325. [Postsch.Nr. 27738.]
Schenk, Carl jun. (Weinkellerei), Scanzonistr. 8. 992. [Spark.]
Schloß, D., jun., Inh.: M. u. Ernst Schloß, Haugerring 19. 88.
Schloß, Gebr. (Großhandlg.), Ketteng. 12. 1300. [Postsch.Nr. 4822.]
Schloß, Heinrich, Hindenburgstraße 39. 1910. [Ver. B. u. Postsch.Nr. 18449.]

Schmidt, Julius

Domerpfarrgasse 3 Fernruf 9

Wein, Likör

Feinkost

[Ver.B. u. Postsch.Nr. 5470]

Schramm, Aug., Friedenstr. 5. 2366. [Postscheck Nr. 12874.]
Schwab, Carl, & Comp., Schillerstr. 11. Inh.: Rob. Schwab, Rüdigerstr. 4. 499. [Dresd.B., Spark., Staat.B. u. Postsch.Nr. 2083.]

Schwabacher, A.W. (Großhdlg.), Inhaber: Kommerzienrat Albert Schwabacher, Anton u. Benno Schwabacher, Kapuzinerstr. 1. 491. [Darmst. B., Dresd. B., Reich. B., Ver. B. u. Postsch. Nr. 5694.]
Selig, Karl Friedrich, & Co., Inh.: Kommerzienrat Karl Selig, Rich. u. Ernst Selig, Friedenstr. 5. 77. [Reich. B., Ver. B., Dresd. B. u. Postsch. Nr. 1393.]
Siebenlist, Ludwig (Großhandlung), Sanderring 17½. 2978. [Rhön. B. u. Postsch. Nr. 20912.]
Sigmund, Alb. (Großhandlg.), Konradstr. 3. 1272. [Spark. u. Postsch. Nr. 20750.]

Siemers, Paul N.
Theaterstr. 5 **553**
Weine * Liköre
Spezialversand von Boxbeutelweinen der Hofkellerei Würzburg
[Ver. B. u. Postsch. Nr. 8588.]

Silbermann, Ad., Rottendorferstraße 4. 1401. [Staat. B. u. Postsch. Nr. 2012.]
Silberschmidt, H., Inh. Leo Schlamme, Pleicherpfarrg. 14. 1842. [Postsch. Nr. 20263.]
Spitzer, Josef, Uhlandstr. 18. 2270.
Staatl. Hofkellerei (Eigenbauweine), Residenzpl. 2. 2849.
Steeb & Co., Ständerbühlstr. 13. 95.
Steiler, Heinrich, Bronnbachergasse 18. 617.
Stein, Wilh., Essigfabrik, Inh.: Anna, Otto u. Willy Stein. Prok.: Ad. Mechler, Neubaustraße 18. Fabrik: Kantstr. 33. 3180. [Ver. B. u. Postsch. Nr. 32145.]

Wilhelm Stein
Likörfabriken
Aktien-Gesellschaft
Grombühlstrasse 6/8
u. Neubaustrasse 18

Steinberger, M., Rottendorferstraße 10. 395. [Hyp. u. W. B., Spark. u. Postsch. Nr. 4112.]
Steinhardt, Ferd., & Co., Friedenstr. 24. 563.
Steinhardt, Gebr. (Großhandlg.), Johanniterg. 16. 1786.
Stern, Adolf (Kommission), Schweinfurterstr. 36. 2718. [Ver. B.]
Stern, Alfons, Sanderstr. 27.
Stern, Josef, Textorstraße 26. 666. [Ver. B. u. Postscheck Nr. 18485.]
Stern, Ludwig (Agentur), Textorstr. 26. 666. [Ver, B. u. Postsch. Nr. 18485.]
Straus, Ignaz, & Co. (Großhandlung), Kapuzinerstr. 19. 510.
Strauß, Gebr., Inh.: Siegm. Strauß, Annastr. 24.
Strauß, Louis, & Co., Inh.: Louis Strauß, Theresienstr. 9. 2195. [Postsch. Nr. 12943.]
Strauß, S. Carl, Seelbergstr. 6. 631.
Strauß, Max, Sanderstr. 29. 1880.
„Suevia" (Wein u. Lebensmittel) A.-G., Schillerstr. 11. 499. [Postsch. Nr 13675.]
Veit Heinrich (Spirituosen), Karmelitenstr. 26.
Vereinigte Transit-Kellereien, Klinikstr. 14. 397.
Vereinigte Weingüter, Kommanditgesellschaft, Pleicherring 2. 157. [Hyp. u. W., Spark. u. Postsch. Nr. 3393.]
Volkenstein, Gg., Kaiserstr. 2. 958.
Vorchheimer, Viktor (Großhdlg.), Kroateng. 5. 2837. [Dresd. B. u. Postsch. Nr. 707.]
Vornberger, A., Inh.: Ad. Jahreiß, Semmelstr. 36. 1237. [Ver. B., Spark. u. Postsch. Nr. 2336.]
Wachenheimer, Jakob, Sophienstraße 14. 1241.
Wachenheimer, M., Weingartenstr. 4 257. [Postsch. Nr. 7430.]
Wachtel, Jakob, Roseng. 1.
Wechsler M. (Großagenturen), Seelbergstr. 4. 2838. [Postsch. Nr. 4346.]
Weis, Adam, Franziskanerg. 10. 2287.
Weißmann, Siegmund, Weingartenstr. 8. 1723. [Frank. B.]
Wertheim, M., & Co., Inh.: Moritz Wertheim, Sanderstr. 7.
Will, Aug., Fabrikstr. 29.
Will, Franz, Inh.: Eugen u. Magdalena Will, Haugerring 20. 1914. [Dresd. B., Spark. u. Postsch. Nr. 4362.]
Wolf, Chr., Inh.: Mich. Wolf (Spirituosen), Domerschulstraße 9. 2762. [Hyp. u. W. B. u. Postsch. Nr. 19660.]
Wortsmann, David, Franziskanerg. 2. 1264.
Würzburger Weinkellerei Ludw. Brendel, Eichhornstr. 3.
Würzburger Weinvertrieb, Inhaber: Max Stern, Domerschulstr. 13. 2900.
Ziegler, Kilian, Kaiserstr. 15. 2064.
Zorn, J. C., Inh.: Anna u. Hugo Lang (Agentur), Weingartenstraße 3. 2272.

Wein-Wirtschaften und Weinschänken

Benninger, H., Oberthürstr. 2. 1266.
Bürgerspital zum heiligen Geist, Semmelstr. 2. 610. [Ver. B., Spark. u. Postsch. Nr. 34373.]
Central-Hotel („Café u. Wintergarten"), Eichhornstr. 21. 3020 u. 3021.
Dinkel, Gg. („Z. weißen Lamm"), Gerberstr. 21.
Dinkel, Hans („Z. Maltheser") Bronnbacherg. 39.
Dotzauer, Johann (Bäcker), Spiegelstr. 1.
Dotzel, A. („Fränk. Weinstube"), Münzstr. 10½. 1779.
Faulhaber, Elis. („Z. Frankenrebe"), Semmelstr. 60.
Fella, Philipp (Weinwirt und Mineralwasserfabrikant), Unt. Bockg. 3. 2331. [Spark.]
Feser, A. („Z. Johanniterbäck"), Johanniterpl. 9. 1781.
Friedmann, Jos. („Zum Posthörnle"), Leistenstr. 6.
Fröhlich, Andreas, Zellerstr. 20. 1105. [Spark.]
Funsch, Hans („Z. Schulzenbäck"), Handg. 1 (Semmelstr.). 3063.
Götz, Alfred (Bäcker), Karmelitenstr. 22.
Graff, Johann („Z. Krokodil"), Häfnerg. 3.
Greb, J. („Zur Schiffbäuerin"), Kleine Katzeng. 7. 1026.
Hammelbacher, Oskar („Drei Rosen"), Zellerstr. 5. 2961.
Hochrein, Kilian („Z. Stachel"), Gresseng. 7. 349.
Hochrein, Maria („Drei Kronen"), Zellerstr. 7. 905.
Hochrein, Philipp („Z. Lamm"), Marienpl. 5. 547.
Hörndlein, Gunda („Z. Brückenbäck"), Mainbrücke 7/9. 1847.
Juliusspital, Juliusprom. 19. 2865 u. 2866.
Kahlbaumstube, Marktplatz 1. 498.
Keupp, Nikolaus („Urlaubs Weinstube"), Bronnbacherg. 4.
Kleinschrod, A. („Z. Domhof"), Domerschulstr. 5.
Klug, Gosbert, Peterstr. 14. 2181. [Ver. B.]
Königer, Franz („Z. Rosenbäck"), Roseng. 11.
Kunkel, August (Obstwein), Zellerstr. 29. 2308.
Malo, Heinrich („Altgot. Weinstube z. Rheinpfalz"), Blumenstraße 12.
Michel, Florian, Marktpl. 11. 155.
Neidel, Hs. (Bäcker), Sanderstraße 21.
Nüchtern, Franz (Bergers Nachf.), Saalg. 2. 1143.
Odörfer, Else („Reichshofkeller"). Theaterstr. 1 u. 3. 2322.
Pogats, Michael (Residenz-Kasino), Domstr. 16. 2910.
Reißweber, Andreas („Z. gold. Rebe"), Steinheilstr. 10.
Roth, Jul. („Sternbäck"), Sterngasse 2. 1534.
Schäfer, Lorenz („Z. Harfe"), Textorstr. 16.
Scharnberger, Jos. („Z. Katharinenbäck"), Bronnbacherg. 20. 2883. [Spark.]
Schiedermeier, Pet. („Luitpold"), Sophienstr. 1. [Spark.]
Schlereth, Valentin („Z. Sandertorbäck"), Sanderstr. 18.
Schlotter, Hugo, Brücknerstr. 19. 1331.
Schmitt, H., Franz-Ludwigstr. 3. 2646.
Schneider, Richard (Bäcker), Semmelstr. 5. 1156.
Schraud, Georg („Z. Nikolausruh"), Mergentheimerstr. 12. 2275.
Schwab, Nikolaus, Langg. 8. 725.
Seufert, F. („Z. Augustinerbäck"), Maulhardg. 9. 3050.
Stock, Andreas, Schmalzmarkt. 430.
Vaitl, Peter („Z. Ratskeller"), Domstr. 7. 300 u. 301.
Volkmann, Josef, („Z. Kette"), Ketteng. 4. 856.
Weigand, Anton, Wöllerg. 4.
Wolz, Max („Fiskalbäck"), Sanderstr. 8. 1068,
Zemmerich, J. („Z. Lochfischer"). 1. Felseng. 2. 961. [B. f. Haus- u. Grundb. u. Postsch. Nr. 2146.]
Zentral-Hotel („Café u. Wintergarten"), Eichhornstr. 21. 3020 u. 3021.
Zull, Heinrich („Z. Ursulinerbäck"), Ursulinerg. 5.

Weiß-, Trauerwaren-, Wäsche- und Hemden-Handlungen

Autsch, J. B., Inhab.: Julius Tauberschmitt, Schmalzmarkt 8. 1774. [Spark. u. Postsch. Nr. 23615.]
Back, M., Augustinerstr. 22. 1101.
Baer, S. M., Inhaber: Max Baer u. Albert Eppstein, Großhdlg., Kaiserstr. 28. 342. [Postsch. Nr. 1546.]
Bamberger & Co., Eichhornstraße 18.
Baumann, Max, Pleichertorstr. 2.
Becker, H. & F. (Inh.: Karl Becker), Theaterstr. 4. [Ver. B.]
Beisenherz, Carl, Inh.: Carl H. Erhardt, Theaterstr. 10. 440. [Hyp. u. W. B. u. Postsch. Nr. 12144.]

Anton Borst
Herrenbedarfsartikel
Kurz-, Weiß- und Wollwarengeschäft
Schmalzmarkt 2 P Ecke Schusterg.

Breunig, Andr., Eichhornstr. 2. (Ecke Marktpl.-Schönbornstr.) 1586.
Dehner, Joh., Inh.: Phil. Emmerling, Domstr. 70. 599. [Spark.]
Deneberger, Maria, Domstr. 17. 2897.
Dittmann, Paul, Semmelstr. 91.
Dorbath, Gust., Domerschulstr. 3. 2451. [Hand. B. u. Postsch. Nr. 18773.]
Dorn, Robert, Dominikanerg. 16 (Eingang Eichhornstr.)
Endres, Martin, Marktplatz 7 (Marienkapelle). [Postsch. Nr. 33802.]
Ehrlich, A., Hofstr. 3 u. Semmelstraße 69. 2986.
Freudenreich, Joseph, Schmalzmarkt 6.
Gensler, Andre (Herrenwäsche), Kürschnerhof 13. 1158. [Ver. B. u. Postsch. Nr. 1133.]
Günther, Gg. W., Semmelstr. 26. 3030. [Not. B. u. Postscheck Nr. 18415.]
Gutmann, S., Schönbornstr. 4 u. 6. 517.
Haas, Rosl, Martinstr. 7/9.
Hamburger, Louis, Domstr. 26. 1478. [Dresd. B. u. Postsch. Nr. 22927.]
Hauter, H., Inh.: Albert Raab (Manufakturwaren), Blasiusgasse 9. (Wohnung: Weingartenstr. 41.
Heinemann & Worms (Großhandlung), Oberthürstr. 8. 1545.
Held, Jakob & Co., Juliuspromenade 14.
Himmelseher, E., Nachf. Inh.: Ad. Rüger, Brücknerstr. 10. 2127. [Hyp. u. W. B., Ver. B. u. Postsch. Nr. 24421.]

Hornung, Agnes, Inh.: Emil Hornung, Weingartenstr. 39.
Hügel, Hans, Inh. Ludw. Hügel, Obere Johanniterg. 1. 1750. [Postsch. 19791.]
Kleemann & Laudenbacher, Bes.: John Laudenbacher, Theaterstraße 11. 1312.
Kleinmann & Roßmann, Eichhornstr. 2.
Klug, W., Plattnerstr. 17. [PostscheckNr. 11883.]
Kranzler, M. L., Semmelstr. 41. 455.
Leininger, Franz, Inh.: Hugo Selig, Mainbrücke 2. 759. [Dresd.B. u. Postscheck-Nr. 14227.]
Lichtenstetter, Julius (Großhandlung), Bronnbacherg. 39. 2356. [Postsch. Nr. 17670.]
Löser & Co., G. m. b. H., Domstr. 25 und Brücknerstr. 7. [Dresd.B.u Postsch. Nr. 7384.]
Lonnerstädter, M., Marktplatz 30. 1209. [Postsch. Nr. 4188.] Groß- u. Kleinhandel. [Dresd. B., Filiale Würzburg.]
Marx, Aron, Augustinerstr. 8.
Mayer, Jul., Söhne, Inhaber: Jul. und Jak. Borchheimer, Großhandlung, Hofstraße 8. 854. [Deutsch.B. u. Postsch. Nr. 1653.]
Ortner, Frz., Inh.: M. Dittmar, Kürschnerhof 17. 1412. [Dresd.B.]
Roeder, F. A., Inhab.: Sophie Roeder, Marktpl. 12. 158. [Staat.B. u. Postsch. Nr. 23886.]
Röll, Michael, Inh.: Franz Sickenberger, Sanderstr. 11. [Ver.B.]
Rom & Wagner, Theaterstraße. Ecke Eichhornstr. 66. [Darmst.B. u. Postsch. Nr. 1375.]
Rosenbusch, Siegmund, Hindenburgstr. 34. Postsch. Nr. 15662.]
Rosenheimer, Gebr. (Großhandlung), Bronnbacherg. 1. 268.
Ruschkewitz, S., Warenhaus, Schönbornstr. 3. 611.
Sanzenbacher, Emil, Harfenstraße 2. 2209.

Sauer & Scharnberger
Weiß-, Schnittwaren- u. Ausstattungs-Geschäft
: Hemden-Fabrikation :
Bronnbacherg. 20 Fernr. 2883
[Sparkasse]

Scheingraber, Gebr., Dominikanerplatz 7.
Scheller, J. Gg., Inh.: Emil Scheller, Kürschnerhof 7.
Schenk, Theodor, Kaufhaus, Marktpl. 6/8 u. Langg. 6. 2757. [Reich.B. u. Postsch. Nr. 5265.]
Schimmer, Ludwig (Großhdlg.), Dominikanerg. 6. 576. [Darmst.B. u. Postsch. Nr. 2852.]
Schleißinger, Johann, Karmelitenstr. 35.

Carl Schlier
Inh.: Fritz u. Hans Schlier
Schusterg. 4 u. Domstr. 21
Fernruf 529
[Postsch. Nr. 5404]

Seißer, M. Ph., Kaufhaus, Inh.: Joh. Mich. Ph. Seißer, Kommerzienrat, Anton Seißer und Dr. jur. E. Corves, Kürschnerhof 4 und 6 und Martinstr. 1, 1 u. 2a. 3135, 3136, 3137. [Deutsch.B., Reich.B. u. Postsch. Nr. 954.]
Seligmann, Max (Großhdlg.), Bronnbacherg. 43. 198.
Sichel, Gebr., Inh.: Karl Sichel, Haugerring 16. 504.
Stahl, Carl, Brücknerstr. 2.
Stein, Isid. (Textil-Großhdlg.), Marcusstr. 9 d. 720.
Steinberg, Geschwister Nachf., Inh.: Edwin Heß, Augustinerstraße (Untere Bockgasse 10). 2279.
Stern, Karl, Eichhornstr. 6. 3112. [Hyp.u.W.B., J. Herrmann und Postsch. Nr. 17242.]
Stumpf, August, Grombühlstraße 20.
Völk, Gg., Fränk. Modewarenhaus, Marktpl. 32/34. 25.
Wagner, Geschw., Marienpl. 1.
Wahlhaus & Co. (Wäschegroßhandlung), Semmelstr. 72. 2029.

Paul Wiesler
Etagengeschäft
Badergasse 7 Badergasse 7

Wirth, Gebr., Inhab.: Albert Wirth (Wäschefabrik), Theaterstraße 2. 53. [Postsch. Nr. 29464.]
Zapff, Wilh., Inh.: K. Simon, Kaiserstr. 1 u. Juliusprom. 27. 680. [Postsch. Nr. 2155.]

Werkzeug-Handlungen

Gg. Barth
Augustinerstrasse 5
Fernruf 1959
[Postsch. Nr. 3782]
Werkzeuge für alle Branchen
Spezialität:
:: Präzisions-Werkzeuge ::
Spiralbohrer
Spann- u. Messwerkzeuge

Christoph, Edgar (Vertretungen), Friedrich Koenigstr. 3.

J. B. Deppisch
Inhaber:
Ernst Deppisch und Carl Stoltenberg
Marktplatz 38
Fernruf 68 u. 69
[Hyp.- u. W.-Bk. und Postsch. Nr. 2784]

Mayer, M., Inh.: Sally Mayer, Neubaustr. 24. 2291. [Postsch. Nr. 9522.]
Metzler & Lippert, Sanderstraße 9 und 7. 422. [Ver.B., Dresd.B., B.f.Grdb. Hand.u.Gew. u. Postsch. Nr. 4127.]

E. Müller
INGENIEUR
Holzbearbeitungs-Maschinen und Werkzeughandlung
Büro und Lager:
Schießhausstraße 11
Fernruf 2508

Schlientz & Co., G. m. b. H. (für Feinmechaniker u. Uhrmacher), Theaterstr. 3a. 916. [Weglein & Lehmann u. Postsch. Nr. 5036.]

Ernst Schubert
Frühlingstr. 3 Fernruf 338
Zweiglager:
Kohlenhof (Anschlußgleis)
Werkzeuge
Tür- und Fenster-Beschläge
Drahtstifte

Schum J. E.
Inh. **Hugo Wilhelm Schum** und **Gottlob Biermann**
Schmalzmarkt 12 Fernruf 316
[Postsch. Nr. 1424]

Stahl, L., Franz-Ludwigstr. 11 u. Steinheilstr. 26. 889.
Winkler, Rudolf, Brücknerstr. 5. 825 u. 2235. [Postsch. Nr. 4848].

Werkzeugmaschinen

E. Groß & Co.
Schweinfurterstraße 9
Fernruf 2419 Fernruf 2419
Werkzeug-Maschinen
aller Art
neu und gebraucht

Wildbret-Händler

Herbst & Reimer, Besitzer: Mich. Herbst jun. u. Wilhelm Reimer (Großhandlung), Domerschulstraße 1. 126.
Knörr, Juliana, Hahnenhof 1.
Michel, Julius, Erthalstr. 22.
Schlichthorn, Marie, Pleicherkirchg. 1.
Stangl, Maria, Frankfurterstraße 42.
Wachter, Fritz, Schenkhof 3.
Wachter, Karl, Wagnerpl. 6.
Weber, M., Reisgrubeng. 13.
Wolpert, Valent., Semmelstr. 55.

Wirtschaften

Adelmann, Hans („Z. Kyffhäuser"), Heidingsfelderstr. 49. 1066.
Appelmann, Hans (Harmonie), Hofstraße 3.
Albert, Franz („Z. Klosterbräu"), Bockg. 3. 2288.
Bach, Otto („Z. Ostendhalle"), Semmelstr. 79.
Bäuerlein, Franz („Z. Greifenstein"), Häfnerg. 1.
Bauer, Adam („Z. neuen Inf.-Kaserne"), Weißenburgstr. 3.
Baumann, Kaspar („Zum Einhorn"), Textorstr. 10.
Bayer, Fritz, Domstr. 40.
Bayer, Karl („Z. Bavaria"), Bronnbacherg. 17.
Becker, Fritz („Z. Waldesruhe"), Steinbachtal 82. 5031.
Beer, Gg., & Söhne, Rotlöwengasse 2. 350.
Behringer, Josef („Z. Göbelslehen"), Riemenschneiderstr. 4. 822.
Beier, Max („Z. Rothof"), Veitshöchheimerstr. 89.
Benkert, Richard („Z. scharfen Eck"), Korng. 26.
Betz, A., Wöllerg. 11. 2035.
Bleisteiner, Joh., Hueberg. 4.
Boha, Josef („Z. St. Adalbero"), Franz-Ludwigstr. 18. 693.
Bonfig, J. („Z. Hubertus"), Baderg. 11.
Bonnländer, Rich., Schenker z. „Brauhauskeller". 897.
Braun, Anton („Z. Waffenschmied"), Gutenbergstr. 2.
Breitenbach, Josef („Z. Ochsen"), Juliusprom. 3. 947.
Breunig, Otto („Z. gold. Hahn"), Markig. 7. 1162.
Bressel, Hans jun. („Z. Adlerhorst"), Neumannstr. 9.
Brümmer, Karl („Z. Münchner Hof"), Karmelitenstraße 34. 1069.
Brütting, Marg. („Z. Himmelsleiter"), Katharinengasse 3. 450.
Bühler, Raimund („Z. Josefshof"), Josefstr. 2. 1657.
Christoph, Adolf („Z. Maintal"), Friedrich Koenigstr. 3.
Dähler, August („Z. Gutenberg"), Petrinistr. 20.
Decker, Ludwig („Z. Steinheil"), Steinheilstr. 9.
Dietz, Kunigunde („Z. Anker"), Karmelitenstr. 13. 602.
Dinkel, Gg. („Z. weißen Lamm"), Gerberstr. 21.
Eck, Hans („Z. Auerhahn"), Bergmeisterg. 8.
Eckopf, Christoph („St. Georg"), Heidingsfelderstr. 1/3.
Eich, Christ. („Z. St. Michael"), Ketteng. 17.
Emmert, V. („Z. Valentin Becker"), Val. Beckerstr. 8. 2383.
Endres, Josef („Z. Lochbayer"), Spiegelstr. 19.
Endres, Konrad („Z. Wasserkante"), Dreikronenstr. 33.
Endres, Mich. („Schützenhof"), Mainleitenweg o. Nr. 1044.
Englert, A. („Z. Franziskaner"), Domerschulstr. 8. 63. [Ver.B. u. Postsch. Nr. 13125.]
Erb, Mich. („Z. Würzburger Hof"), Juliuspromenade 72. 176.
Eusemann, Joh. („Z. Kartause"), Kapuzinerstr. 25. 2114.
Fackelmann, Gg. Roman („Zum Hahnenhof"), Maulhardg. 7.
Fehrer, Matth. („St. Josef"), Semmelstr. 28.
Feldle, M. („Z. Gramschatz-Hof"), Versbacherlandstr. o. Nr.
Feuerstein, Karl („Z. Silberstiege"), Büttnerstr. 12.

Fink, Hans („Z. Neustadt"), Petrinistr. 5.
Firsching, Heinrich („Z. blauen Krüglein"), Fabrikstr. 23.
Firsching, Karl („Z. Schenkenschloß"), Rotkreuzstr. 21.
Fischer, Georg („Z. Marienplatz"), Marienpl. 3. 1660.
Flederer, Georg („Z. Frankfurter Hof"), Moltkestr. 2. 2841. [Spark. u. Postscheck-Nr. 20277.]
Fleischmann, Georg („Z. Luisengarten"), Restauration, Saal und Gartenwirtschaft, Rennwegergacißstr. 1. 2242.
Fluhrer, Wilhelm („Zur Stadt Wien"), Grombühlstr. 13.
Fröhling, Johann („Z. grünen Kranz"), Burkarderstr. 17.
Gerst, Heinrich, Burkarderstr. 24.
Gimperlein, Melch. („Z. Frühlingslust"), Randersackererstraße 2.
Götz, Johann („Zum Bruderhof"), Bruderhof 4. [Ver.B.]
Götz, Mich. („Z. Würzburger Hof"), Wohlfahrtg. 1.
Goller, Gg. („Z. den 3 Königen"), Amalienstr. 2.
Graff, Johann („Z. Krokodil"), Häfnerg. 3.
Grimmer, Ad. („Z. Johanniterhof"), Obere Johanniterg. 5.
Grötsch, Leonhard („Z. Wald"), Schmalzmarkt 3.
Groll, Seb., („Weiße Taube"), Gr. Katzeng. 13.
Gütter, Wilh., Inn. Graben 5 u. Juliuspromenade 8.
Haaf, Andreas („Z. schwarzen Adler"), Marktg. 5. 240.
Haas, Phil. („Württemberger Hof"), Wagnerpl. 7.
Hager, Joh. („Z. gold. Schiff"), Büttnerstr. 20.
Hammelbacher, K. („Z. roten Ochsen"), Alte Kasernstr. 4.
Hart, Fr. („Wittelsbacher Höhe"), Hexenbruchweg o. Nr.
Hartner, Joh. P. („Z. Schulersgarten"), Alleestr. 12. [Spark.]
Hecht, Hans („Z. gold. Traube"), Innerer Graben 27.
Heilein, Jakob („Z. Bayr. Hof"), Sanderstr. 25.
Heinrich, Franz J. („Z. Deutschen Garten"), Veitshöchheimerstraße 20.
Hemm, Georg („Vier Jahreszeiten"), Haugerpfarrgasse 3. 2141.
Hemmerlein, Theo, Kettengasse 5. 2942. [Staat.B.]
Hirschen, Hotel u. Café, Inh.: August Landauer, Domstr. 8. 2010.
Hirschmann, Hugo („Z. Stadt Mainz"), Semmelstr. 39. 2196.
Hochstatter, Wally, „Z. Stadtkeller", Zellerstr. 41.
Hörner, Babetta („Z. Burg"), Katharineng. 7.
Holzapfel, Josef, Klinikstr. 2.
Jehmüller, Gallus, Sterng. 5. 1410.
Karl, Martin („Z. Löwen"), Semmelstr. 40.
Kaufmann, Auguste, („Z. St. Blasius"), Blasiusg. 15.
Keller, Gottfried („Z. Zink-Hofmann"), Martinstr. 21. 2239.
Kemmerer, K., Bohnesmühlg. 2.
Kern, Anna („Z. blauen Glocke"), Glockeng. 5.
Kleider, Gg. („Z. gold. Faß"), Semmelstr. 13. 1482.
Klein, Jakob, („Z. Südbahnhof"), Sieboldstr. 1½. 2360.
Knauer, J. („Z. Schweinfurter Hof"), Semmelstr. 70. 1257.
Köberlein, Franz, („Z. Schützenliesl"), Landwehrstr. 3½.
Köhler, Valentin, Bahnhofwirt, Bahnhofpl. 2.
Königer, Josef, Pleicherkirchplatz 7. [Spark.]
Körblein, Alfr. („Z. Neuberg"), Friedenstr. 63.
Kohler, Hans („Z. wild. Mann"), Zellerstr. 33. 141.
Kohles, Josef („Z. Gäbhardskeller"), Gerbrunnerstr. 2. 2924.
Krick, Emil, („Z. Erzherzog Karl"), Annastr. 17. 2701.
Kuhn, Fritz („Z. Meeseburg"), Pleichertorstr. 8.
Kuhn, Josefine („Z. Lohngrin"), Sanderring 12.
Lamott, Andreas, Kärnerg. 17.
Lauck, Fritz („Z. Sonnenblume"), Gneisenaustr. 11.
Leibold, Marie („Z. Sandhof"), Maulhardg. 6.
Leimeister, Babette („Z. Jägerruh"), Grombühlstr. 55.
Lenhardt, Franz („Z. Oberthür"), Oberthürstr. 11.
Mainberger, Hans („Z. Orient"), Fabrikstr. 60.
Mainberger, Karl („Z. Walhalla"), Grombühlstr. 23.
Malo, Karoline („Stift Haug"), Textorstr. 18.
Manger, Georg, Ulrichstr. 6. 2309.
Mennig, Fritz („Z. Hopfenblüte"), Frankfurterstr. 82.
Mitnacht, Elise, Wohlfahrtg. 3.
Möller, Louis („Hotel Kaiserhof"), Kaiserstr. 25.
Müller, Georg („St. Peter"), Elefanteng. 13.
Müller, Hans („Zum Abendstern"), Domstr. 38.
Müller, Hans („Z. Germania"), Dominikanerg. 3.
Müller, Josef („Löwen am Stein"), Sedanstr. o. Nr.
Müller, Karl, („Z. Elefanten"), Sanderstr. 13.
Müller, Kuni („Z. Rosenau"), Erthalstr. 1.
Müller, Martin (Klüpfel), Inn. Graben 31/33 und Juliuspromenade 32.
Nagel, Joh. („Z. Reichsapfel"), Karmelitenstr. 41. 1765.
Nebel, Fritz („Z. Neumannshof"), Neumannstr. 20.
Nöth, Adolf („Zum Fixtern"), Wagnerstr. 13.
Nüßlein, M. („Z. St. Gertraud"), Gertraudg. 10.
Nuß, Andreas („Z. Luitpoldbrücke"), Pleichertorstr. 26. 2124.
Paul, Adam („Z. Fallstaff"), Semmelstr. 46.
Pfarr, Wilh. („Zur Gotenburg"), Goteng. 1.
Pfeuffer, Albert („Z. Mainkaserne"), Korng. 1.
Pfriem, Georg Michael, Frühlingstr. 10. 1767.
Pfriem, Kaspar („Zum St. Marcus"), Marcusstr. 10. 1416.
Poschet, Fritz („Z. Deutschen Hof"), Johanniterpl. 2.
Rauch, Georg („Z. Matrosen"), Kärnerg. 30.
Reichel, Rich. („Z. Kirschbaum"), Gerbrunnerlandstr. ohne Nr.
Rieser, Fried. („Z. Waldhaus"), Steinbachtal 10. 5020.
Sahlender, Joh. („Z. Leopold"), Faulenbergstr. 6.
Schäfer, W. („Frankenwarte"), Nikolausberg. 1486.
Schäffner, Franz („Z. Heimgarten"), Heimgartenweg 8. 1633.
Scheller, Anton („Z. Stadt Nürnberg"), Juliusprom. 56. 2152.
Schenk, Ant. („Z. Marienberg"), Leistenstr. 12. 1172.
Schneller, A., („Z. Neumühle"), Versbacherlandstr. o. Nr.
Schill, Albrecht („Z. Landwehr"), Winterleitenweg o. Nr.
Schmalz, Peter („Z. Erholung"), Petrinistr. 19.
Schmelz, Josef, („Z. Juliuspromenade"), Inn. Graben 15.
Schmitt, Bab. („Z. Wörtherhof"), Frankfurterstr. 9.
Schmitt, Josef („Main-Café"), Büttnerstr. 60. 2504.
Schnabel, Jos. („Z. Freischütz"), Haugerpfarrg. 10.
Schneider, Valentin („Z. gold. Gans"), Burkarderstraße 2. 1484.
Schömig, F. („Z. Alten Brücke"), Karmelitenstr. 3/3½.
Schömig, Peter („Z. Justitia"), Ottostr. 4.
Schön, Julius („Schloß Steinburg"). 1036.
Schönleber, Gotth. („Z. Bratwurstherzle"), Theaterstr. 7. 861. [Spark.]
Schreyer, Kilian („Z. Raupenhelm"), Virchowstr. 11.
Schwarzkopf, Jos. („Talavera"), Luitpoldstr. [Spark.]
Schwarzmeier, A. („Z. schwarzen Walfisch"), Am Pleidenturm 5.
Seitz, Andreas („Volksgarten"), Steinbachtal 60. 5023.
Spath, Peter („Z. Wertheimer Hof"), Leistenstr. 64. 189.
Späth, Franz („Z. Radrennbahn"), Rottendorferstr. o. Nr.
Stahl, Wilh („Z. Linderhof"), Huttenstr. 47.
Stattelmann, Otto („Letzter Hieb"), Rottendorferstr. 29. 2256.
Steinruck, Ad. („Hoh. Strauß"), Bronnbacherg. 35.
Steinweg, Alfred („Z. Stadt Kitzingen"), Pleicherschulg. 3.
Stichler, Hermann (Z. Römer), Kapuzinerstr. 23.
Stöhr, Rosa („Z. weißen Hahn"), Gneisenaustr. 12.
Ströbel, Sebastian, Inn. Graben 7 u. Juliuspromenade 10.
Süßmann, Phil. („Z. Schieferstein"), Innerer Graben 13.
Sulzbacher, Ph. („Z. Bauernhof"), Dettelbacherg. 9. 2033.
Thieme, Walter („Zur Stadt München"), Bibrastr. 2. 2193.
Trabold, Anton („Zur Stadt Heidelberg"), Leistenstr. 7.
Trapp, Gg. („Z. Leier"), Spiegelstraße 10. 2604.
Troll, Simon („Z. Greinberg"), Schweinfurterstr. 34.
Uehlein, M., Heidingsfelderstr. 2.
Ullrich, Georg („Erste Weizenbierhalle"), Inn. Graben 40. 2188.
Vogel, Valentin („Z. Lorbeerbaum"), Pleicherkirchg. 18. 2914.
Wagner, Georg („Zum Stern"), Domstr. 52. 2766.
Wagner, Ludwig („Z. Graf Zeppelin"), Adelgundestr. 17.
Wallrapp, Frieda, Wi.we, („Z. Platzschen Garten"), Hindenburgstr. 2. 2888.
Wallrapp, H. („Arnsteinerhof"), Brückner str. 26. 1021.
Walther, L., („Z. gold. Ring"), Leistenstr. 1. 1836.
Wecker, G. („Z. Sonne"), Bahnhofstr. 5 u. 7. 386.
Weinschenk, Hans („Z. Onkel"), Frankfurterstr. 34.
Wehner, Anton („Z. Kirchlein"), Textorstr. 17.
Weippert, Gottfr. („Z. grünen Baum"), Zellerstr. 35. 1185.
Weißenberger, Al., („Z. Wolfsschlucht" Bahnhofplatz. 1771. [B.f.Haus- u. Grundb.]
Will, Heinr. („Z. Weißenburg"), Weißenburgstr. 15.
Wirth, Georg („Z. Württemberger Hof"), Goteng. 3.
Wollin, Axel („Z. Waldesruhe"), Steinbachtal 82. 5031.
Wolz, Eugen („Z. Strauß"), Juliusprom. 5. 1236.
Wolz, K. („Z. Huttenschen Garten"), Virchowstr. 2. 170.
Ziegler, Ad. („Z. Flora"), Florastraße 1.
Zwierlein, Rob. („Z. Lindenau"), Keesburgstr. ½.

Wissenschaftl. Instrumente

Schott, Gg. B., Franziskanergasse 1. 193. [Ver.B. u. Postsch. Nr. 4548.]
Siedentopf, Wilh., Universitätsmechaniker, Schönleinstr. 7.

Wollwaren-Händler

Ansbacher & Fränkel, (Großhdl.), Marktplatz 15. 1799. [Darmst.B. und Postsch. Nr. 5915.]
Autsch, J. B., Inh.: Julius Tauberschmitt, Schmalzmarkt 8. 1774. [Spark. u. Postsch. Nr. 23615.]
Back, M. (Trikotagen u. Strumpfwaren), Augustinerstr. 22. 1101.
Baer, S. M., Bes.: Max Baer u. Albert Eppstein, (Großhdl.), Kaiserstr. 28. 342. [Postsch. Nr. 1546.]
Ballin, B., Nachf., Inh.: Hch. Friedmann, Markt 24. 1395.
Baum, Gebrüder, Inh. Sigm. u. Isidor Baum (Baumwollwarengroßhdl.), Theaterstr. 2. 353. [Postsch. Nr. 2804.]
Baumann, Max, Pleichertorstr. 2.
Borst, Anton, Schmalzmarkt 2.
Bott, Ludwig, (Strickwolle), Augustinerstr. 2.
Dehner, Joh., Inh.: Phil. Emmerling, Domstr. 70. 599.
Deneberger, Marie, Domstr. 17. 2897.
Dorbath, Gustav, Domerschulstraße 3. 2451. [Ver.B. u. Postsch Nr. 18773.]
Eberle, Friedrich, 2. Felseng. 5.
Eck, Th., (Strickw.), Eichhornstr. 3.
Endres, M., Marktpl. 7. (Marienkapelle). [Postsch. Nr. 33802.]

Eugen Flurschütz
Strumpfwarenfabrik
Bruderhof 1 Fernruf 31
Gegründet 1886
Ausschließlich eigene Fabrikation in Strümpfen, Socken, Sportgamaschen usw.
Großhandel in Woll- u. Baumwollgarnen

Franke, Otto, Mergentheimerstraße 1.

A. Friedrich Nachf.
Inh. Hella Jankowsky und Ludwig Schirl
Martinstr. 15 Fernruf 2282
Spezialhaus f. Wollwaren und Trikotagen :: Mech. Strickerei :: Kunst-Strickarbeiten
Fabrikation
Groß- u. Kleinhandel

E. Graf
Semmelstraße 68
Fernruf 2480
[Deutsch.Bank u Postsch.Nr. 36375]

Golomb, E., Augustinerstr. 3.
Günther, Georg Willy, Semmelstr. 26. 3030. [Not. B. u. Postsch.Nr. 18415.]
Hanauer, Gebr. (Großhandlg.), Herzogenstr. 13.
Hauter, Hch., Inh.: Albert Raab (Manufakturwaren), Blasiusgasse 9. [Darmst.B. u. PostscheckNr. 25041.]
Heene, Geschw. (Strumpfwaren), Domstr. 19. 952. [Hyp. u. W B.]
Heinemann & Worms (Großhandlung), Oberthürstr. 8. 1545.
Held, Jakob, & Co., Juliuspromenade 14.
Hirsch, Siegfried, Maulhardg. 6. 1968. [Dresd.B. u. Postsch.Nr. 17605.]
Hügel, Hans, Inh. Ludw. Hügel, Ob. Johanniterg. 1. 1750. [Postsch.Nr. 19791.]
Kahn, Eugen (Großhandlung), Juliuspromenade 54. 2406. [Dresd.B. u. Postsch. Nr. 17606.]
Keltsch & Hoffmann, Inh. Martha u. Alfred Keltsch, Frankfurterstraße 94. 1485.
Kleemann, W. (B. Lustig Nachf.), Kaiserstr. 8. 509. [Postsch.Nr. 3920.]
Klug, W., Plattnerstr. 17. [Postsch.Nr. 11883.]
Kranzler, M. L., Semmelstr. 41. 455.
Langermann, Wilh., Huttenstr. 7. [Postsch.Nr. 9000.]
Löser & Cie., G. m. b. H., Domstraße 25 u. Brücknerstr. 7. [Dresd.B. u. Postsch.Nr. 7384.]
Lonnerstädter, M., Marktpl. 30. 1209. [Postsch.Nr. 4188.] Groß- u. Kleinhandel. [Dresd.B. Fil. Würzbg.]
Mayer, Julius, Söhne, Inhab.: Jul. und Jak. Borchheimer, Großhdl., Hofstr. 8. 854.
Merinsky, Kurt Josef, Ursulinergasse 3. [Dresd.B.]
Pröbstle, Wilh., Maistr. 3.
Roeder, F. A., Inh.: Sophie Roeder, Marktpl. 12. 158. [Staat.B. und PostscheckNr. 23886.]
Röll, Mich., Inh.: Frz. Sickenberger, Sanderstr. 11. [Ver.B.]
Rosenbusch Siegmund, Hindenburgstr. 34. [Postsch.Nr. 15662.]
Rosenheimer, Gebr., Großhd., Bronnbacherg. 1. 268. [Spark.]
Rosenthal, Jgn., Ludwigstr. 8. 456.
Rottenhäuser, Karl, Dominikanerpl. 8 (Echterhaus).
Rüger, Adam, i. Fa.: E. Himmelseher Nachf., Brücknerstraße 10. 2127. [Hyp. u. W.B., Ver.B. u. Postsch.Nr. 24421.]
Rüßmann, Emil & Co., G. m. b. H., Bockg. 1. 2502. [Dresd. B., Spark. und Postsch.Nr. Karlsruhe 5981.]
Ruschkewitz, S., Warenhaus, Schönbornstr. 3. 611. [Dresd.B. und PostscheckNr. 33318.]
Rudnitzky, Elias, Semmelstr. 65. 1339.
Scheingraber, Gebr., Dominikanerplatz 7.
Schenk, Theodor, Kaufhaus, Marktpl. 6/8 und Langg. 6. 2757. [Reich.B. und Postsch.Nr. 5265.]
Scheuer, Myrtil (Webwaren), Bronnbacherg. 21. 1080. [Ver.B. u. Postsch.Nr. 10597.]
Schimmer, Ludw., Großhandlg., Dominikanerg. 6. 576.
Schleißinger, Joh., Karmelitenstraße 35.
Schlier, Carl, Inh. Fritz u. Hans Schlier, Schusterg. 4. 529, 2464. [Dresd.B. u. PostscheckNr. 5404.]
Seißer, M. Ph., Kaufhaus, Inh.: Joh. Mich. Philipp Seißer, Komm.-Rat, Ant. Seißer u. Dr. jur. E. Corves, Kürschnerhof 4 u. 6 und Martinstr. 1/2, 1/4 u. 2a. 3135, 3136, 3137. [Deutsch.B., Reich. B. u. Postsch. Nr. 954.]

Babett Selig
Domstraße 50 (Sternplatz)
Spezialgeschäft für
Strümpfe
u. Handschuhe

Seligmann, Max (Großhandlung), Bronnbacherg. 43. 198.
Sichel, Jul. & Co. (Baumwollwaren-Großhandlung), Dominikanerg. 16. 1818.
Stahl, Carl, Brücknerstr. 2½.
Steinberg, Geschwister, Nachf., Inhab.: Edwin Heß, Augustinerstr. (Untere Bockg. 10). 2279.
Stern, Karl, Eichhornstraße 6. 3112. [Hyp. u. W.B., J. Herrmann u. Postsch.Nr. 17242.]
Storr, Karl, Kurz-, Weiß- u. Wollwaren-Großhandlung, Juliuspromenade 11. 2785. [Dresd.B. u. Postsch. Nr. 6244.]
Stumpf, Aug., Inh. Babette Stumpf, Grombühlstr. 20.
Völk, Gg., Fränk. Modewarenhaus, Markt 32/34. 25.
Wagner, Geschwister, Marienplatz 1.
Wiesler, Paul, Baderg. 7.
Woll- u. Strickwaren-Vertrieb „Norba", Inh. Philipp Langlotz, Hindenburgstr. 20. 339.
Zapff, Wilh., Inh.: K. Simon, Kaiserstr. 1 u. Juliusprom. 27. 680. [Postsch.Nr. 2155.]

Wurstfabriken

Fritz Eckstein
Großschlächterei, Wurst- und Konserven-Fabrik
Augustinerstraße 1
Fernruf 145 Fernruf 145
Drahtanschr.: Wursteckstein
Versand nach allen Plätzen Deutschlands

Adam Fischer
Augustinerstr. 3
= Fernruf 286 =
en gros en detail

Wurstwaren-Handlungen

(Siehe auch Metzger u. Delikatessenhändler.)
Heeg, Karl, Domstr. 11. 1589. [Postsch.Nr. 26374.]
Schwarz, Jos. (Gothaer Wurstwaren), Hofstr. 11.
Weyrauch, Georg, Kaiserstr. 21. [Ver.B.]

Zahnärzte

(* = Kassenarzt der Allg. Ortskrankenkasse Würzb.-Stadt. — Von nachstehend angeführten Zahnärzten übt ein Herr Sonntags von 10—12 Uhr Sonntagsdienst aus; der Name wird in den Tageszeitungen am Samstag jeweils bekannt gegeben.)

Behr, Dr. Andreas, prakt. Zahnarzt, Sprechst.: 9—1 u. 2—5 Uhr, Petrinistr. 4.
*Breunig, Dr. med. Karl, prakt. Zahnarzt, Sprechst.: 8—12 u. 2—6 Uhr, Dominikanerpl. 9, (Ecke Juliusprom.) 1345.
Dellert, Dr. Alfons, prakt. Zahnarzt, Sprechst.: 9—12 u. 2—5 Uhr, Dominikanerpl. 7. 2015.
*Fleckner, Dr. med. Klemens I. prakt. Arzt und Zahnarzt, Sprechst.: 9—1 u. 3—5 Uhr, Kaiserstr. 5. 3026. [Postsch.Nr. 37741.]
Fleckner, Dr. Klemens II, prakt. Zahnarzt, Sprechst.: 9—1/2 1 und 2—5 Uhr, Kaiserstr. 5. 3026.
*Frank, Dr. phil. et med. dent. Max, prakt. Zahnarzt, Sprechstunden: 8—12 u. 2—6 Uhr, Juliuspromenade 27. 483. [Postsch.Nr. 10432.]
*Hamlet, Dr. Siegmund, prakt. Zahnarzt, Sprechst.: 9—12 u. 2—6 Uhr, Kaiserstr. 9. 1120. [Postsch.Nr, 31867.]
*Jan, Dr. phil. et med. dent. Eduard v., prakt. Zahnarzt, Sprechst.: 8—12 u. 2—5 Uhr, Kürschnerhof 11. 1668.
*Jüngst, Dr. Karl, prakt. Zahnarzt, Sprechst.: 9—11 u. 1/2 3—5 Uhr, Franziskanerg. 2. Donnerstag nachm. keine.
*Kellermann, Rudolf, prakt. Zahnarzt, Sprechst.: 1/2 9—1/2 1 u. 1/2 3—5 Uhr, Markt 11.
*Koch, Dr. Wilhelm, prakt. Zahnarzt, Sprechst.: 9—12 u. 1/2 3—5 Uhr, Theaterstr. 12. 929. [Postsch.Nr. 30128.]
*Körner, Dr. Alois, prakt. Zahnarzt, Sprechst.: 9—12 u. 2—5 Uhr, Peterstr. 9. 2175. [Postsch.Nr. 37919.]
*Korbacher, Dr. Jos., pr. Arzt u. Zahnarzt, Sprechst.: 9—12 u. 3—6 Uhr, Schillerstr. 13.
*Lagemann, Dr. med. Alfred, prakt. Arzt u. Zahnarzt, Sprechst.: 9—12 u. 2—5 Uhr, Theaterstr. 5. [Postsch.Nr. 26176.]
*Lang, Dr. Otto, prakt. Zahnarzt, Sprechst.: 9—12, 2—6 Uhr, Hindenburgstr. 1. 1118.
*Lübeck, Dr. Adolf, prakt. Zahnarzt, Sprechst.: 9—1 u. 3—6 Uhr, Theaterstr. 3a. 916. [Postsch.Nr. 33401.]
*Mahr, Dr. Leopold, prakt. Zahnarzt, Sprechst.: 9—12 u. 2—6 Uhr, Domerschulstr. 6. 2139.
Metzler, Dr. Karl, prakt. Zahnarzt, Sprechst.: 9—12½ u. u. 2—5½ Uhr, Johanniterg. 16.
*Michel, Dr. med. Karl, prakt. Zahnarzt u. Arzt, Sprechst.: 8—12 u. 2—6 Uhr, Wilhelmstraße 3. 323. [Postsch. Nr. 16253.]
*Nathansen, Dr. Samuel, prakt. Zahnarzt, Sprechst.: 8—12 u. 3—6 Uhr, Ludwigstr. 24. 2462.
*Oschmann, Dr. Georg, prakt. Zahnarzt, Sprechst.: 8—12 u. 2—5 Uhr, Schönbornstr. 7. 1682.
Poppe, Dr. Anton, prakt. Zahnarzt, Sprechst.: 9—12 u. 2—5 Uhr, Neubaustr. 32. 1938.
*Rohrbach, Dr. Gottfried, prakt. Zahnarzt (in Deutschland u. Amerika approb.), Sprechst.: 9—1 u. 2—5 Uhr, Sanderring 13. 1122. [Postsch. Nr. 4879.]
Schausten, Dr. Johann, prakt. Zahnarzt, Sprechst.: 1/2 10—12 u. 3—5 Uhr, Domstr. 34. 1254.
Sippel, Wilh., prakt. Zahnarzt, Sprechst.: 9—12 u. 2—5 Uhr, Ludwigkai 8.
*Sommerfeld, Dr. Otto, prakt. Zahnarzt, Sprechst.: 8—12 u. 2—6 Uhr, Kürschnerhof 17 (Eingang Blasiusg.).
*Stiefel, Dr. Martin, prakt. Zahnarzt, Sprechst.: 9—12 u. 2—6 Uhr, Domstr. 27/29. 389.
Ullrich, Max, prakt. Zahnarzt, Zwinger 22 1/2.

Zahntechniker

a) Dentisten (Mitglieder des Zentralvereins deutsch. Dentisten e. V. u. Bayer. Dentisten-Vereinigung).
(* Bei d. Allg. Ortskrankenk. Würzb.-Stadt zur Behandlung zugelassen.)

*Dauses, Lor., Sprechst.: Sommer 8—12 und 2—6 Uhr, Winter 9—1 u. 2—5 Uhr, Sterng. 2.
*Ehrl, Josef, Sprechst.: 9 bis 12 und 2—6 Uhr, Grombühlstr. 22.
*Ehrl, Richard (staatl. gepr.), Grombühlstr. 22.

*Elser, Anton, im Sommer von 8—12 Uhr u. 2—5 Uhr, im Winter von 9—4 Uhr, nur werkt., Mainbrücke 2.
Fiedler, Franz K., Sprechst.: 9—12 u. 2—6 Uhr, nur werktags, Rennwegerglacisstr. 11.
*Fischler, Gottfr., Sanderstr. 31.
*Fischler, Franz Josef, Sprechst.: 8—12, 2—6 Uhr, Domstr. 14.
Försching, Karl, Sprechst.: 8 bis 12 u. 1—6 Uhr, Kürschnerhof 4. ☎ 2077.
*Hack, Jos., Herzogenstr. 2.
Heyer, Eugen, Sprechst.: 8 bis 12 u. 2—5 Uhr, Marktpl. 3.
Hofmann, Herm., Zahnpraxis, Zellerstr. 8.
*Kach, Peter, Sprechst.: 8—12 u. 1—5 Uhr, Domstr. 23.
*Kohnle, Wilh., Sprechst.: 8 bis 12 u. 2—6 Uhr, Fabrikstr. 29.
*Müller, Anton, Sprechstunden: werktags 8—2 Uhr, Marktplatz 32/34. ☎ 2117.
*Müller, Frz., Sprechst.: werktags 8—12 u. 2—6 Uhr, Marktpl. 32/34. ☎ 2117. [Ver.B.]
Reder, Karl, Brücknerstr. 6.
*Schrögler, Willy, Sprechst.: 9—1 u. 2—6 Uhr, an Sonn.: 10—12 Uhr, Bahnhofstr. 13.
*Söltner, Karl, Sprechst.: 9 bis 1 u. 2—5 Uhr, Domstr. 39, Eing. Blasiusg. 1 I.
*Tietjen, Emil, Sprechst.: 9 bis 12 u. 2—6 Uhr, Theaterstr. 13.

b) Zahntechniker (außer Verband).

*Müller, Heinrich, Sprechstund.: 8—6 Uhr, Dominikanerg. 8.
Wick, Johann, Wohlfahrtg. 4.

Zahntechn. Laboratorien

Braungart, H. K., Domstr. 34.
Simon & Braun, Schottenanger 3. ☎ 1925. [Postsch.Nr. 36178.]
Stöhr, Sebastian, Zahntechn. Laboratorium, Sartoriusstr. 2.

Zeichentische und Zeichen-Materialien

Hofmann, J. A., Nachf., Inh.: Kasp. A. Steffan, Grabenberg 2 (Dominikanerplatz). ☎ 1308. [Landw. Zentralgen., Ver.B. u. Postsch. Nr. 8550.]
Oettinger, Karl (Zeichentische), Eichhornstr. 5.

Zeitschriften-Lesezirkel

Frank, J., Inh.: L. Lazarus, Theaterstr. 17. ☎ 496. [Dresd.B. u. Postsch.Nr. 6618.]
Kreßner, Lorenz (Inh.: Otto Kreßner), Buchhdlg., Theaterstraße 10. ☎ 1142. [Hyp. u. W.B., Ver.B. u. Postsch.Nr. 4823.]
Perschmann, Siegfried, Buchhandl., Peterstr. 1. ☎ 2266. [Ver.B., Spark. u. Postsch. Nr. 12086.]

Zeitschriften-Verkäufer

Hartmann, S., Dettelbacherg. 9.

Zement-Fabrik

Portland-Cement-Fabrik Karlstadt a. M. vorm. Ludw. Roth, Aktiengesellschaft in Karlstadt a. M. Kontor: Bismarckstr. 22. ☎ 537 u. 538. [Reich.B., Ver.B. u. Postsch.Nr. 757.]

Zement-Handlungen

Fränkische Bauwaren
G. m. b. H.
Kapuzinerstr. 1½, Fernruf 692
Baumaterialiengroßhandlung und Zementwarenfabrikation
[Ver.B. u. Postsch.Nr. 13173]
(Siehe Inserat, Vorsatz)

Freund, Jos., Frankfurterstr. 20. ☎ 1343.
Köhler, Karl, Nikolausstr. 14. ☎ 908.
Oechsner, Georg, Scanzonistr. 6. ☎ 495.
Oechsner, Valentin & Josef Schnellenberger, Steinstr. o. Nr. ☎ 495. [Postsch.Nr. 758.]
Schöler, Adolf, Schweinfurterstraße 9/11. ☎ 2935.
Süddeutsche Zementverkaufsstelle G.m.b.H., Bismarckstr. 22 ☎ 536. [Hyp.u.W.B., Reich.B. u. Postsch.Nr. 839.]

Wadenklee & Sohn
Inh. Bernhard Weigl
Wallgasse 12
100 ☎ ☎ **100**
[Deutsch.B. u. Postsch. Nr. 12877]

Will, Friedr., Büttnerstr. 58.

Zementschlackensteine

Fränkische Bauwaren
G. m. b. H.
Kapuzinerstr. 1½, Fernruf 692
Baumaterialiengroßhandlung und Zementwarenfabrikation
[Ver.B. u. Postsch.Nr. 13173]
(Siehe Inserat, Vorsatz)

Zementwaren-Fabrikanten

De Marco, Oswald, Leistenstraße 6. ☎ 1823.

Fränkische Bauwaren
G. m. b. H.
Kapuzinerstr. 1½, Fernruf 692
Baumaterialiengroßhandlung und Zementwarenfabrikation
[Ver.B. u. Postsch.Nr. 13173]
(Siehe Inserat, Vorsatz)

Heinrich, Gregor, Kartause 7/9. ☎ 1705. [B. f. Haus- u. Grundb.]
Krapp, Josef, Mergentheimerstraße 7. ☎ 463. [Hyp. u. W.B. u. Postsch.Nr. 25891.]
Krohe, Joh., Spitalg. 15.
Pfannes, Andreas (Zement- u. Gipsplatten), Wörthstraße 36. ☎ 315. [Spark.]
Rosentritt, L., Korng. 16. [Spark.]
Wadenklee & Sohn, Wallg. 12. ☎ 100. [Deutsch.B. u. Postsch.Nr. 12877.]
Will, Friedrich, Zementgeschäft, Büttnerstr. 58.

Zentralheizungs-Fabriken

Kurz, Josef F. Söhne, Jägerstraße 18. ☎ 64. [Hyp. u. W.B. u. Postsch.Nr. 28374.]
Rehm, Josef (Install.), Ursulinerg. 3. ☎ 1223. [Darmst. B. u. Postsch.Nr. 28598.]
Schuster, L. Chr., Ingenieur, Kapuzinerstr. 25. ☎ 2238.

STURM, E.
Erste Würzburger Zentralheizungsfabrik
Inh.: **Paul Schömig**
Wallgasse 12 ▪ Fernruf 566
[Hyp.u.W.B.u. Postsch.Nr. 7339]

Zeugschmiede und Werkzeugmacher

Hefner, Johann, Pleicherpfarrgasse 12.
Jäger, Babette, Schenkhof 3. (Schusterg.).
Jäger, Josef, Eichhornstr. 30.
Kiesel, Georg, Wöllerg. 9.

Zigarrenfabriken

Fränk. Zigarrenfabrik., G. m. b. H., Wallg. 12. ☎ 1616. [Graef B.u. Postsch.Nr. 28146.]
Hamm, Fritz, Grombühlstr. 16.
Keller, E., Marktpl. 32.
Klein, Martin, & Sohn, Frankfurterstr. 12.
Sauer, Anton, Gutenbergstr. 6. ☎ 1425. [Postsch.Nr. 21243.]
Strauß, L., & J., Heinestr. 11. ☎ 205.
Vau, Joh., & Sohn, Grombühlstr. 29. ☎ 1450. [Postsch.Nr. 23878.]

Zigarren- und Tabak-Spezial-Geschäfte

(Siehe auch Tabakwaren-Großhandlungen.)

Arnold, Luise, Semmelstr. 36.
Bader, K. (Zigarettenfabrik Samsun), Zellerstr. 18. ☎ 1672. [Dresd.B. und Postsch.Nr. 20203.]
Baer, H., Nachf., Inh.: Samuel Braumann, Domstr. 20. [Weglein & Lehmann u. Postscheck Nr. 17532.]
Beck, Karl, Schönbornstr. 7.
Beck, Stephan, Sanderstr. 23.
Berlacher, Leonhard (Großhdl.), Kaiserstr. 19.
Faber, Georg (Großhandlg.), Rückertstr. 14. ☎ 752. [Ver.B. u. Postsch.Nr. 41379.]
Fischer, Lorenz, Kürschnerhof 7.
Fleischmann, Georg, Sanderstraße 29. ☎ 1453. [J. Herrmann.]
Friedenhain, A., Inh.: Sal. Friedenhain (Großhdl.), Theresienstraße 9. ☎ 1940. [Postsch.Nr. 7608.]
Geisendörfer, Jakob (Großhld. in Tabakwaren), Bahnhofstraße 20 II. ☎ 1132. [Ver.B., Spark. u. Postsch.Nr. 15491.]
Gerhart, K., Juliusprom. 29/31. ☎ 851. [Postsch.Nr. 3916.]
Girtenbrey, Karl, Sanderstr. 31. ☎ 107. [Dresd.B. u. Postsch.Nr. 4183.]
Güttelbauer, Joh. Christoph, Pleichertorstr. 2. [Hyp. u. W.B.]
Haas, Franz, Bruderhof 2.
Halft, Paul, Kaiserstr. 19.
Hammer, Karl, Innerer Graben 2.
Hetterich, M., Brücknerstr. 8½.
Hoehn, August, Dominikanerplatz 9 (Ecke Inn. Graben).
Karl, Alfred, Kaiserstraße 12.
Keller, E., Marktpl. 32.
Keller, Fritz, Auerastr. 6.
Kilian, Leo, Handg. 11.
Klingenbeck, Sophie, Sanderstraße 17.
Kraus, Anton, Brücknerstr. 1. [Postsch.Nr. 20237.]
Kraus, Hans, Traubeng. 15.
Kraus, Leo, Zellerstraße 12. [Ver.B.]
Kurzmann, S. (Tabakwaren-großhdlg.), Glockeng. 9. ☎ 1854. [Dresd.B. u. Postsch.Nr. 23165.]
Leimeister, Heinrich, Münzstraße 15.
Lermann, Heinrich, Plattnerstraße 9.
Leupold, Anna, Neumannstr. 1

Oskar Leupold
Peterstraße 4
Groß- und Kleinhandel in Tabakfabrikaten

Lilienfeld, R. (Groß- u. Kleinhandlg.), Koellikerstr. 3. ☎ 2160.
Lippert, Franz, Domstr. 23, ☎ 623, u. Dominikanerplatz 8 (Echterhs.) ☎ 2918.

Bruno Marx
Inh.: Rudolf Pfeuffer
Eichhornstr. 10
Fernruf 1141
Geschäftsgründung 1893
[Ver.Bk. u. Postsch. Nr. 7161]

Meiller, M., Inh.: Anna Meiller, Domstr. 24.
Müller, Michael, Juliuspromenade 21.
Münich, Gg., & Söhne, Theaterstraße 12 u. Kürschnerhof 13. ☎ 284. [B. f. Haus- u. Grundb. u. Postsch.Nr. 16404.]
Muenich, K. Eug., & Co. (Großhandlung), Augustinerstr. 22. ☎ 643. [Darmst.B., Spark. u. Postsch.Nr. 4880.]
Nold, Philipp, Ludwigstr. 1. [Postsch. Nr. 16267.]
Oppenheimer, Emanuel (Großhandl.), Johanniterg. 8. ☎ 1559. [Dresd.B., Spark. u. Postsch.Nr. 14246.]
Pfannes, Adam (Zigarrenimport), Inn. Graben 42. ☎ 753. [Darmst.B. u. Postsch. Nr. 36852.]
Pfeuffer, Marie, Domstr. 64.
Prell, Ursula, Kaiserstr. 21.
Reidelshöfer, H., Juliusprom. 38.

Rösch, Christian, Kaiserstr. 31. Zweiggeschäft: Domstr. 18. 497. [Hyp.u.W.B.]
Roßmann, Julius, Augustinerstraße 18. 1884.

Joseph Salomon
Grabengasse 9 P
Wohn.: Traubengasse 14 II
[Postsch.Nr. 18009]

Sauer, Anton (Zigarrenfabr.), Gutenbergstr. 6. 1425. [Postsch.Nr. 21243.]
Schmachtenberger, Anton, Sanderstr. 4a. 1969. [Spark. u. Postsch.Nr. 20185.]

Schmidt, Julius
Grosshandlung
Vertretung erster Zigarren- und Zigaretten-Firmen
Domstr. 15
Fernruf 2320

Schmidt, Karl, Grombühlstr. 15.
Schmitt, Otto, Waltherstr. 5. 1876. [B. f. Haus- u. Grundb.u.Postsch.Nr 16160.]
Schneider, Heinr., Mainbrücke 2. 2726. [Spark.]
Schönecker, Fritz, Domstr. 2.
Schrimpf, Friedr., Domstr. 39. Ecke Blasiusg. 1050.
Schürer, Joseph, Tabak- u. Zigarrenfabrik, Rennweger Glacisstr. 19. Kleinverkauf: Domstraße 13. 1053. [Postsch. Nr. 5641.]
Senger, Hugo, Wagnerstr. 1.
Strauß, Josef, Gerberstr. 1.
Thein, Eugenie, Sanderring 7.

Venino's, C. A. Erben
Inh. J. F. Broili
Eichhornstr. 23 Fernruf 653
[Staats.B. u. Postsch. Nürnberg 3960]

Virnekäs, Franz, Zellerstr. 10. 2122.
Wagner, F., Kaiserstr. 17.
Wallmüller, L., Nachf., Inh.: A. Rüger, Kaiserstr. 29.
Weck, Andreas, Gerberstr. 17.
Woitke, Herm. (Vertr.), Ludwigstraße 1.
Wolsdorf, E., A.-G., Kaiserstr. 7. 2372. [Postsch.Nr.14673 Hamburg.]

Würzburger Zigarrenbörse
Gebr. Bravmann
Schönbornstrasse 8
Fernsprecher 180
[Darmst.B. u. Postsch.Nr.18322]
Vorteilhafteste Bezugsquelle für Wiederverkäufer

Zigaretten-Fabriken

Zigarettenfabrik „Samsun"
Inh. K. BADER
18 Zellerstraße 18
1672 Fernruf 1672
[Dresdner Bank, Filiale Würzburg und Postsch.Nr. 20203]

Carl Phillips Wwe.
München
Oesterr. Tabak-Regie
Karl Boscher
Maxstraße 9½ II

„Salem aleikum"
„Salem Gold"
Zigaretten
Spezialmarken der Orientalischen Tabak- und Zigarettenfabrik
„Yenidze"
Inh. Hugo Zietz, Dresden
Fabriklager in Würzburg:
Zellerstraße 8
Fernruf 2786
Hyp. u. Wechs.B., Postsch. Nr. 12839

G. Zuban
Zigarettenfabrik
Kom.-Ges.
München
Fabrikniederlage
Würzburg
Peterstraße 12 Fernruf 2250

Zimmermeister

Barth, A. Keesburgstr. ½. Kontor Bentheimstr. 9. 690.

Willi Eisenmann
Zimmermeister
Reibeltgasse 12
Werkplatz:
Göbelslehenstraße
Fernruf 1838
Ausführung von Zimmerarbeiten in **Hoch-, Tief- und Industrie-Bau**

Gotthardt, Fr., Adelgundestr. 13. 1843.
Gotthardt, Gg., Domerpfarrg. 4. 1216.



Franz Kellermann
Zimmermeister
279
Fachmänn. Ausführung und Übernahme aller einschläg.
: Zimmererarbeiten :
Elektrischer Betrieb
Kostenvoranschläge jederzeit zu Diensten
[Bankkonto: Bayer. Vereinsbank Filiale Würzburg]

Leipold, Andreas, Ober. Burgweg 15. Werkpl.: Alte Kasernstraße 32. 1065.
Leipold, Mich., Inh.: Leopold Leipold, Höchbergerstr. 22. 103.
Lorenz, Georg, Fabrikstr. 37.

Georg Rockenmeyer
Baumeister
Petrinistrasse 27 478
Uebernahme und Ausführung sämtlicher im Baufach vorkommend. Arbeiten, Abgabe von Kostenvoranschlägen :: und Bauberatung ::

Zinngießer

Stecher, Wilhelm, Blasiusg. 5/7.

Zivil-Ingenieure

Buchner, Otto (Dipl.-Ing.), Prymstr. 17. 47.
Deppisch, Martin, Hindenburgstraße 38.
Eckert, Anton, Dipl.-Ing., Veitshöchheimerstr 26.
Englert, Friedrich, Wilhelm, Theresienstr. 7. 2158. [Ver.B. u. Postsch.Nr. 9171.]
Fenn, Aug., Sterng. 4.
Haag, Konrad, Wallg. 4½.
Hammacker, Franz, Rosengasse 19. 2667. [Postsch.Nr. 26621.]
Hindermann, Walter, Dipl.-Ing., Schönleinstr. 3. 2294.
Oehms, Rich., Ing., Adelgundestraße 19.
„Pixis" (Ing.u.Handelsbureau), Kommand.-Ges. Sterng. 10. 1427 u. 1428. [Postscheck Nr. 34692.]
Schmitt, Alexander, Tröltschstraße 8.
Schneider, Max, Ziegelaustr. 4. 1076 u. 1077.
Schön, Karl, Sieboldstr. 11a.
Schuster, L. Chr., Ingenieur, Kapuzinerstr. 25. 2238.
Stelzenmüller, Gottlob, Ing., Franz-Ludwigstr. 7½.
Stöcker, Gg., Ingenieur, Bronnbachergasse 22. 225. [Deutsch.B. und Postsch.Nr. 12018.]
Süßmeier, Leo, Ketteng. 2.
Tischendörfer, Friedr., Keesburgstraße 24.
Wünsche, Bernh., Oberingenieur, Veitshöchheimerstr. 20. 2736.

Zoologische Handlung

Peter, Karl, Mainbrücke 2 (Stockstiege). 105. [Spark.]

Zucker- und Zuckerwaren-Fabrikanten

Dürr, Friedr., Heinestr. 13.
Handte, Paul, Heinestr. 6.
Naumann, Ernst, Urlaubstr. 4. 20. [Rhön B. u. Postscheck Nr. 28260.]
Nebel, Willi (Keks), Barbarastraße 27.
Roth, Karl, Virchowstr. 18. [Postsch.Nr. 15955.]
Stang, Eduard, Wöllerg. 1 u. 3. 1669. [Ver.B. u. Postsch.Nr. 19977.]

STEEB & CO.
Ständerbühlstr. 13 Fernr. 95
Schokolade-, Zuckerwaren- u. Brauselimonadebonbonsfabr.
Reichsbank und Postsch.Nr 1154]

Welzenbach & Schmidt, Bronnbacherg. 8.
Zuckerfabrik Frankenthal, Geschäftsstelle: Ludwigstr. 21. 886. [Ver.B. u. Postscheck Nr. 30838.]

Zuckerwaren- und Schokoladen-Händler

Abels Schokolade, G. m. b. H., Schönbornstr. 5.

Carl Albert
Grosshandlung
Semmelstr. 41 R
Fernruf 877
▽
Privatwohn.: Sartoriusstr. 41 I

Belz, Heinrich (Großhandlg. in Konditoreibedarfsart.), Dominikanergasse 6. 1918. [Ver.B., Spark. u. Postsch. Nr. 5752.]
Dürr, Friedr., Heinestr. 13.
„Egesie". Einkaufsgenossensch. f. d. Süßwaren-Industrie, e. G.m.b.H., Mergentheimerstr. 18. 2756. [Reich.B., Ver.B. u. Postsch Nr. 29241.]
Fuchs, Grete, Eichhornstr. 7.
Götz & Hammelbacher (Großhandlung), Elsterg. 5.
Greilinger & Roos, Domstraße 56/58.
Großmann, Karl, Oberthürstr. 7.

Harter, Konrad, Gertraudg. 2. 1404. [Postsch.-Nr. 30836]
Heinrich, Christian, Sanderring 7.
Hiller, Martha, Martinstr. 19.
Hofmann & Schmitt (Großhdlg.), Blöhlein 4. 2857.
Kakao-Kompag. Th. Reichardt, G. m. b. H., Domstr. 35/37. 1624.

Norddeutsches Chocoladenhaus
G. m. b. H.
Lebens- und Genußmittel-, Wein- u. Spirituosen-Großhandlung
Büro: Virchowstraße 20
Fernruf 3124
— Filialen in vielen Städten —
Einzelverkauf in Würzburg:
Augustinerstraße 15
Eichhornstraße 3
[Ver.Bk. u. Postsch. Nr. 17733]

Kieser, August, Theaterstr. 1 u. 3.
Kneuer, Adolf (Großhandlung), Hindenburgstr. 5. 2324. [Postsch.-Nr. 24657]
Kuhn, Hugo, Nachf. (Großhdl.), Marienstr. 4. 1383. [Hyp. u. W.B. u. Postsch.-Nr. 1953.]
Lippert, Anna, Peterstr. 4.
Löffler, Joh. Pankr. (Großhandlung), Ottostr. 12. 3007.
Möbius Alfred, Kaiserstr. 23. 2085. [Darmst B.]
Nagengast, J., Grabeng. 2.
Preger, Karl, Obere Johanniterg. 12.
Roth, Karl (Großhandlung), Virchowstr. 18.
Schokoladen-Fabrik „Frankenland" (Großhdlg.), Koellikerstraße 3. 3093. [Spark., Ver.B. u. Postsch.-Nr. 12107]
Schumann, Marie, Domerschulstraße 3.
Stang, Heinrich, Semmelstr. 24. 1229. [Spark.]
Staudinger, Anna, Semmelstraße 64.
Stock, Hans, Huttenstr. 12. 3087.
Vierling, Michael, Dettelbachergasse 9.
Vollkommer, Emil (Großhdl.), Koellikerstr. 3. 3093. [Ver.B., Spark. u. Postsch. Nr. 12107.]
Weinbeer, Anna, Gerberstr. 1.
Zeiß, Ernst (Großhandlung), Gerberstr. 19.

Zugjalousien-Händler

Keß, Peter (Agentur), Glockengasse 11.
Seidel, Viktor, Wohlfahrtg. 4.
Spengler, Georg Söhne (Vertretung), Sanderring 3. 1123. [B.f.Haus- u. Grundb. u. Deutsch.B.]
Volland, Josef, Franz-Ludwigstraße 25. 925.

Zugjalousien- u. Rolläden-Verfertiger u. -Reparateure

Brand, Eugen (Vertretung), Textorstr. 8. 2016.
Keß, Peter, Glockeng. 11.

Leonhard Volk
Glasermeister
Sophienstr. 3½ Fernruf 1928

Michael Weißenberger
Karmelitenstraße 16 I
Fernruf 2468
Rolladen- und Jalousiefabrik
Besteingerichtete Reparatur-Werkstätte
[Spark. u. Postsch.Nr. 36609.]

Zwiebackfabriken

Scharnberger, Josef, Bronnbacherg. 20. 2883. [Spark.]

Firmen- und Genossenschafts-Register

mit Angabe der Geschäfte, Inhaber und Prokuristen.

Verzeichnet sind alle kaufmännischen Firmen hiesiger Stadt, welche in den Firmen-, Gesellschafts- und Genossenschafts-Registern des Amtsgerichts Würzburg (Registergericht) eingetragen sind.

(Aenderungen im Handelsregister können hier erst erfolgen nach offizieller Berichtigung durch Ausschreiben des Registergerichts am Amtsgericht Würzburg.)

Abraham, Alb., Weinhandlung. Alb. Abraham.
Ackermann & Cie., Unternehmung für Hoch- und Tiefbau in München, Zweigniederlassung Würzburg. Otto u. Karl Ackermann in München, Gottfried Feder hier.
Ackermann & Laub, Herrenkleidergeschäft. Siegmund Horn.
Adler-Apotheke Max Mandelbaum. Max Mandelbaum, Apotheker.
Adler & Co., Lacke und Farben. Josef und Max Adler.
Adler, D., & **Co.**, Weingroßhandel. David Adler.
Adler, Moses, Bank-Kommissionsgeschäft. Moses Adler.
„Afach" Aktiengesellschaft für angewandte Chemie Würzburg. Vorst.: Wilhelm Stein in Würzburg u. Dr. Franz Zernick in Berlin u. Josef Wiesung in Würzburg. Gesamtprokura mit 1 Vorstandsmitglied: Wilhelm Alzheimer. Zeichnung durch 2 Vorstandsmitglieder oder 1 Vorstandsmitglied u. 1 Prokuristen.
Aktiengesellschaft f. landwirtschaftl. Maschinen, Fabrikation und Vertrieb von landwirtschaftl. Maschinen. Direktoren: Paul Backofen und Fritz Runkel. Prok.: Luise Sauer.
Albert, Karl, Großhandlung in Kakao, Schokoladen, Zuckerwaren, Waffelfabrikaten. Karl Albert. Prok.: Lona Albert.
Albert, Peter, Herrenbekleidungsgeschäft. Peter Albert. Prok.: Käthi Albert.
Allgemeine Industrie-Gesellschaft m. b. H., Entwurf und Durchführung von Industrie- und Bauprojekten, Betriebseinrichtungen, Uebernahme von Vertretungen, Beteiligung an Handels- und Industrieunternehmungen jeder Art, sowie allgemeiner Vermittelungen und Finanzierung. Geschäftsführer: Anton Dildey und Karl Zippelius.
Alt, Josef, Hotel National, Hotel, Cafés und Restaurant. Josef Alt.
Altschüler, R., Schuhwarengeschäft. Roland und Ernst Altschüler in Heidelberg.
Alzheimer, Carl, Kolonialwaren, Tabak-, Zigarren- u. Delikatessen-Handlung. Eva Klüg.
Ambach, B. jr., Weinhandlung. Theodor Ambach.
Ameis, R., & **Co.**, Kommanditgesellschaft, Herstellung und Vertrieb von Teer und Oelerzeugnissen. Pers. haft. Gesellschafter: Rudolf Ameis und Wilhelm Vormbrock. 1 Kommanditist
Amend & Co., G. m. b. H., in Liquidation. Herstellung u. der Verkauf von Papierwaren jeder Art, insbesondere von Kartonnagen und der Handel mit Papier, Pappen und Bureau-Artikeln. Liquidator: Ludwig Bürtel.
Ammann, Max, Großhandel mit Briefmarken. Max Ammann.
Amrhein, Max, Papiergroßhandlung mit Formularienverlag. Max Amrhein.
Ankaufsstelle für Juwelen und Edelmetalle des Reichsverbandes deutscher Juweliere, Gold- u. Silberschmiede, Vereinigung Würzburg, e. G. m. b. H., in Liquidation. Liquidatoren: Hans Guttenhöfer u. Max Schwarz.
Ansbacher, D., Schuhwarenhandlung. David Ansbacher.
Ansbacher, Jonas, Weinhandlung. Simon Ansbacher.
Ansbacher & Fränkel, Kurz-, Galanterie- und Garnwaren-Großhandlung. Josef Ansbacher.
Arnold, L. A., Wein- und Essighandlung. Ludwig Arnold. Prok.: Emma Arnold.
Augustiner-Drogerie Hugo Oßwald, Drogen-, Farben-, Kolonial- u. Materialwaren-, Spirituosen-, Zigarren- und Tabakwarenhandlung. Hugo Oßwald.
Auto-Centrale Adam Schäfer, Handel mit Kraftfahrzeugen, Werkstätte. Adam Schäfer.
Auto-Gesellschaft m. b. H., Handel mit Kraftfahrzeugen und Motoren, Ersatzteilen, Benzin, Fett, Oel, Gummi, technischen Artikeln, die Uebernahme von Vertretungen, die Vermietung von Kraftwagen zu Lohnfahrten, der Betrieb einer Autogarage mit Reparaturwerkstätte und autogener Schweiß- und Vulkanisieranstalt. Geschäftsführer: Georg Michael Hümpfner. Prok.: Margareta Günther.
Auto-Jünger, Motorfahrzeuge aller Art, Albert Jünger, Vertrieb von Kraftfahrzeugen aller Art, Vornahme von Reparaturen an Kraftfahrzeugen, Handel mit Gummi und Betriebsstoff und Zubehörteilen sowie Fabrikation landwirtschaftlicher Maschinen. Albert Jünger. Gesamtprokura: Hugo Achtmann und Armin Greb.
Autsch, J. B., Kurz-, Weiß-, Wollwaren- und Ausstattungsgeschäft. Julius Tauberschmitt.
Bachmann, J., Nachf., Lederhandl. Kilian Hauck.
Back, Moses, Handel mit Trikotagen und Wollwaren. Moses Back. Prok.: Sara Back.
Bader, Kopel, Herstellung u. Vertrieb von Zigaretten. Kopel Bader.
Baer, Franz, & **Sohn**, Tiefbauunternehmer. Anna Maria Baer und Ludwig Köhler.
Baer, H., Nachf., Groß- und Kleinhandel mit sämtlichen Tabakerzeugnissen. Samuel Bravmann.
Baer, S. M., Kurz-, Weiß- und Wollwaren-Großhandlung. Max Baer u. Albert Eppstein.
Bätz, Philipp August, Herrenhutgeschäft. Heinrich Großhauser.
Bäuerlein, F., Nachf., Weinhandlung. Robert Friedrich.
Bahnhof-Hotel, Ludwig Schmidt. Pers. haft. Gesellsch. Ludwig Schmidt. 5 Kommanditisten.
Ballin, B., Nachf., Weiß- und Wollwarengeschäft. Heinrich Friedmann.
Bamberger & Co., Weißwaren- und Wäscheversandgeschäft. Moses Bamberger u. Albert Neumann.
Banger, Richard, Nachf. (A. Oertel), Musikalien- und Kunsthandlung. Albrecht Oertel.
Bank für Grundbesitz, Handel u. Gewerbe, Aktiengesellschaft. Vorstand: Karl Gaßner in Würzburg u. Wilhelm Ehlers in Heidingsfeld. Vertretung durch 2 Vorstandsmitglieder oder 1 Vorstandsmitglied u. 1 Prokuristen.
Bank für Haus- und Grundbesitz in Würzburg, e. G. m. b. H., in Liquidation. Liquidatoren: Fritz Memmert und Georg Kohn.
Bankverein Würzburg, Kommanditgesellschaft auf Aktien in Liquidation. Liquidatoren: Karl Oskar Hölzer in Hamburg u. Karl Friedrich Wilhelm Wesemann in Altona u. Otto Wilhelm, Kaufmann in Würzburg. Zeichnung durch 2 Liquidatoren.
Bardina, Fermin, Spanischer Garten, Südfrüchtenhandlung. Fermin Bardina.

Bareiß, Karl, Elektrische Unternehmungen, G. m. b. H. Geschäftsführer: Fritz Panzer und Dr. Alfred Dufner in Stuttgart. Vertretung durch zwei Geschäftsführer oder einen Geschäftsführer und einen Prokuristen.

Barth, Georg, Eisen- und Stahlwarenhandlung. Albert Barth. Prok.: Magdalena Barth.

Bauch, Valentin, Buch- und Kunsthandlung. Valentin Bauch.

Bauer, Bonitas, Plakat- und Buchdruckerei und Verlag. Inh.: Adolf Drößler. Adolf Drößler.

Bauer, Franz, Nachf., Papier- u. Schreibwarengeschäft. Rudolf Karpf.

Bauer & Harrer, Fell-, Häute- und Rauhwarenhandlung. Hans Bauer.

Bauer, M., & **Co.,** Photogr. Bedarfsartikel mit Atelier. Agathe Meister.

Baugenossenschaft mittlerer Verkehrsbeamten in Würzburg e. G. m. b. H. (Zeichnung durch 2 Vorstandsmitglieder.)

Baugenossenschaft von Angehörigen der K. B. Verkehrsanstalten Würzburg, e. G. m. b. H. (Zwei Vorstandsmitglieder sind zeichnungsberechtigt.)

Baugesellschaft Würzburg-Süd m. b. H., Errichtung von Kleinwohnungsbauten 2c. Geschäftsführer: Friedrich Reinhard Kratz.

Baum, Gebrüder, Weißwaren- und Futterstoffe-Großhandlung. Sigmund und Isidor Baum.

Baumblatt Felix, Butter- und Eierhandlung. Felix Baumblatt.

Baumgart, A., & **Söhne,** Maschinenfabrik. August und Hermann Baumgart.

Baumgarten & Stern, Manufakturwaren en gros. Julius Baumgarten, Arthur Süßer u. Eugenie Süßer.

Bauproduktivgenossenschaft Würzburg u. Umgebung, e. G. m. b. H. Zeichnung durch 2 Vorstandsmitglieder.

Bavaria, Schiffahrts- und Speditions-Aktiengesellschaft. Zweigniederlassung Würzburg, Hauptniederlassung Bamberg. Vorst.: Carl Presser, Schiffsreeder in Frankfurt. Ges.-Prok.: Ludwig Böcher, Albert Walldorf und Ludwig Klein.

Bayerische Bauindustrie und Handelsgesellschaft m. b. H. Geschäftsführer: Max Kahle, Siegmund Hiepe in Wetzlar und Dr. Moritz Heertz in Frankfurt a. M. Vertretung durch einen Geschäftsführer. Stellvertr. Geschäftsführer: Otto Ferstl.

Bayerische Bergbau-Gesellschaft m. b. H., Bergwirtschaftliche Unternehmungen, Betrieb eines Bohrunternehmens, Gewinnung und der Vertrieb von Erzen, Metallen, wissenschaftliche Begutachtung von Bergwerksobjekten. Geschäftsf.: Dr. Beda Sandkühler.

Bayerische Bierglas-Malerei Ruckert & Co. Persönl. haft. Gesellschafter: Ludwig Ruckert und Michael Nees. 1 Kommanditist.

Bayerische Bodencredit-Anstalt, Aktiengesellsch.; Hypothekenbank. Matthias Götz, Franz Holl. Direktoren. Ges. Prokura: Leonhard Henninger u. Michael Zwirlein. (Der Vorstand zeichnet durch zwei Mitglieder.)

Bayerische Disconto- und Wechselbank A.-G. Filiale Würzburg. Für Würzburg Filialdirektoren: August Meuschel, Oskar Günthert. Ges.-Prok.: Adam Reith, Otto Köhler, Franz Lampe, Jakob Schmidt, Alban Lurati hier.

Bayerische Elektrizitätsgesellschaft m. b. H., Gewerbliche Uebernahme und Ausführung sämtlicher in das elektrische Fach einschlagenden Arbeiten, sowie die Herstellung der hierzu nötigen Materialien. Geschäftsführer: Gustav von Neuenstein, Direktor in Mannheim. Stellv. Geschäftsf.: Baumeister Paul Karl Geyer in Mannheim. Ges.-Prok.: Emil v. Neuenstein in Mannheim.

Bayerische Genossenschaftsbank, e. G. m. b. H., in Liquidation. Liquidatoren: Karl Benz u. Karl Heim.

Bayerische Hartstein-Industrie-Aktiengesellschaft in Würzburg. Vorst.: Karl Weber in Bischofsheim v. Rh. Ges.-Prok.: Josef Daum und Quirin Mayer.

Bayerische Hypotheken- u. Wechselbank, Filiale Würzburg, Hauptniederlassung München. Vertretung durch zwei Vorstandsmitglieder oder einem Vorstandsmitglied mit einem Prokuristen.

Bayerische Landeszeitung, G. m. b. H. Geschäftsführer: Michael Meyer.

Bayerische Maschinen- u. Elektrizitäts-Gesellschaft Granau, Hohberger & Cie., Kommanditgesellschaft. Pers. haft. Gesellsch.: Friedrich Granau, Hans Christian Hohberger u. Reinhard Arnold. 1 Kommanditist. Vertretung durch 2 pers. haft. Gesellsch.

Bayerische Notenbank, Aktiengesellschaft, Zweigniederlassung Würzburg, Bankgeschäft.

Bayerische Regenmäntel-Industrie Rolf Schloß. Rolf Schloß.

Bayerische Staatsbank Würzburg. Zweigniederlassung Würzburg. Der bayerische Staat.

Bayerische Steinwerke Vetter, G. m. b. H. Geschäftsf.: Hans Friehmelt.

Bayerische Vereinsbank, Fil. Würzburg. Vorst.: Wilhelm Hilcken, Geh. Kommerzienrat, hier. Filialdirektor: Ernst Schmidt. Stellvertr. Filialdirektor: Fritz Wachs. Gesamt-Prok.: Hans Gredinger, Lothar Fleischmann, Ludwig Franz, Johann Aulbach, Nikolaus Dreutter, Heinrich Englert, Ernst Truckenbrodt und Adolf Wurm. Vertretung und Zeichnung durch zwei Vorstandsmitglieder oder ein Vorstandsmitglied und einen Prokuristen oder zwei Prokuristen.

Bayerische Versicherungs-Gruppe, G. m. b. H. Geschäftsführer: Paul Gerhard Roßr.

Bayerische Warenvermittlung landwirtschaftlicher Genossenschaften, Aktiengesellsch. Zweigniederlassung Würzburg. Hauptniederlassung München. Vertretung durch 2 Vorstandsmitgl. oder 1 Vorstandsmitgl. u. 1 Prokuristen.

Bayer. Zentral-Darlehenskasse, e. G. m. H., Zweigniederlassung Würzburg, Hauptniederlassung München. (Zeichnung durch 2 Vorstandsmitglieder.)

Beamtenwohnungsverein Würzburg, e. G. m. b. H. Zeichnung durch 2 Vorstandsmitglieder.

Beck, Andreas, Drogen- und Kolonialwarenhandlung. Andreas Beck. Prokurist: Adolf Scheller.

Becker, C. J., Universitäts-Buchdruckerei. Anna Becker und Andreas Staudenraus.

Becker, H. & F., Weißwaren-Handlung. Inh.: Anna Becker, geb. Studer. Prok.: Else Becker.

Beer, Gg., & Söhne, Mälzerei u. Großhandel mit landwirtschaftlichen Erzeugnissen. Georg Beer sen., Bierbrauereibesitzer, Josef Beer, Kaufmann und Gg. Beer jun., Bierbrauer. (Letzterer ist von der Vertretung der Gesellschaft ausgeschlossen.)

Behringer, Heinrich, Lebensmittel- und Drogen-Großhandel, sowie Kleinhandel mit Tabakwaren. Heinrich Behringer.

Beisenherz, Carl, Spezialhaus für Damenputz und Modewaren. Karl Hans Erhardt.

Beislein, Georg, Dampffärberei, chemische Reinigungs- und Dekatier-Anstalt. Georg Stumpf.

Belz, Heinrich, Warenagenturgeschäft und Großhandel mit Konditoreibedarfsartikeln. Heinrich Belz.

„Bemag" Bayerische Motoren-Gesellschaft m. b. H. Geschäftsführer: Max Schneider, Ingenieur. Prok.: Berta Schneider.

Bender, Marquardt & Co., Karosseriebau. Gesellschafter: Theodor Bender in Weinsberg, Friedrich Marquardt in Weinsberg und Reinhold Ganter in Stuttgart.

Beranek, Paul, Möbelgroßhdlg. Paul Beranek.

Berberich, Georg, Elektro-Installationsgeschäft. Georg Berberich.

Berner & Steinmetz, Koffer- u. Lederwarengeschäft. Jean Steinmetz.

Bestle, Eugen, Handel mit Fischmarinaden und Räucherwaren. Eugen Bestle.

Beßler, Max, Herstellung und Handel mit Metallwaren, kunstgewerblichen Gegenständen und kirchlichen Geräten. Carl Beßler. Prok.: Emma Beßler.

Betriebs-Centrale G. m. b. H. in Liquidation. Handel u. Fabrikation von Gegenständen aller Art, insbes. chem. u. techn. Erzeugnisse. Liquidator: Emil Kuch in Würzburg.

Betz, Gustav, & **Cie.,** Kleineisenwarengroßhandlung. Elisabetha Betz, Adolf Weidelich und Karl Koch.

Bezugsvereinigung Würzburger Holzhändler, e. G. m. b. H. (2 Vorstandsmitglieder zeichnen rechtsverbindlich in der Weise, daß sie der Firma der Genossenschaft ihre Unterschrift beifügen.)

Biermann, Julius, Handel mit landwirtschaftlichen Maschinen. Julius Biermann. Prok.: Julius Biermann jun.

Binder, J. G., Nachf., Kolonialwaren-Handlg. Georg Beck. Prokurist: Hans Ullrich.

Bing, Max, Schuhwarengroßhandlg. Max Bing. Prokurist: Sofie Bing, Jakob Höhn u. Fritz Bing.

Bing & Fürther, Lederhandlung. Isidor Fürther.

Bingel, Carl, Großhandel mit Lebens- und Futtermitteln sowie mit Seife und Tabakwaren. Carl Bingel.

Biow, Edmund, Optiker. Edmund Biow und Hans Schiborr.

Blank, Eduard, Zweigstelle Würzburg, Hauptniederlassung Lörrach i. Bad. Eduard Blank.

Blank, Michael, Fabrikation von Zigarren u. Handel mit solchen u. Tabakw. Michael Blank.

Blank, Valentin, & **Sohn,** Bauspenglerei mit Installationsgeschäft. Franz Blank.

Blatz, Fr., & **Cie.,** Holz-Groß- u. Kleinhandlung. Georg Kirschten, August Wolpert, Karl Wolpert und Gregor Bier.

Blatz & Treuheit, Handel mit elektrischen Maschinen, Apparaten und Installationsmaterial. Georg Treuheit.

Bloß, Josef, & **Cie.,** Mühlenfabrikate u. Landesproduktengroßhandlung, G. m. b. H. Geschäftsführer: Josef Bloß.

Blüthe, Leopold, Weinhandlung. Leopold Blüthe.

Blumenthal, Hermann, Damenmäntelhandlung. Hermann Blumenthal.

Blumenwinkler J. u. L. Winkler, Blumengeschäft mit Friedhofs- u. Landschaftsgärtnerei. Julius u. Ludwig Winkler.

Blumhof, Max, Kleiderfabrik. Max Blumhof. Prok.: Rosa Blumhof.

Bocklet, Oskar, Kolonialwaren-, Obst- und Gemüsehandlung. Oskar Bocklet.

Bodenheimer & Co., Zweigniederlassung Würzburg, Hauptniederlassung Mannheim. An- und Verkauf von Textilrohstoffen, Leder- und Metallabfällen mit teilw. eigen. Einschmelzung. Emil Bodenheimer, Kaufmann, und Fernande Bodenheimer, Kaufmannsehefrau in Mannheim.

Böckle & Tietge, Mehl-, Grieß- und Käsehandlung u. Waren-Agenturgeschäft. Max Josef Huber und Vinzenz Graßer. Prokura: Georg Neubert und Hans Graßer.

Boeglers, A., Verlagsdruckerei. Anton Boegler sen. und Dr. Anton Boegler jun.

Bögner, Hans, Großhandel mit Tabakwaren, Warenagentur. Hans Bögner. Prokurist: Josef Deppisch.

Boehm, A. E., & **Co.,** Vertrieb und Handel mit technischen Artikeln. Anton Erwin Boehm in Bad Pyrmont, Georg Schleunung, Mayer Leib Kranzler und Jetty Kranzler in Würzburg. (Letztere ist von der Vertretung ausgeschlossen.)

Böll, Heinrich, Weinhandels- u. Weinkommissionsgeschäft verbunden mit dem Verschleiß allen in das Fach einschlagenden Verbrauchsartikeln. Heinrich u. Anton Böll.

Bohn & Herber, Maschinenfabrik u. Eisengießerei, Kommanditgesellschaft. Sonderwerk für Hochdruck-Flachform-Schnellpressen (Buchdruck-Schnellpressen). Persönl. haftender Gesellschafter: Wilhelm Kirchner, Fabrikant in Würzburg. 2 Kommanditisten. Geschäftsleitung: Wilhelm Seyboth, Fabrikdirektor in Würzburg. Ges.-Prok.: W. Knoblauch, Wilhelm Widmann u. L. Zwicker, sämtl. in Würzburg.

Borst, Anna, Nachf., Eduard Demmel. Religiöse Kunst- und Devotionalienhandlung. Eduard Demmel. Prok.: Babette Demmel.

Borst, Anton, Kurzwaren- und Herrenartikelgeschäft. Anton Borst.

Brandenburger, Leopold, Agentur und Handel mit Wein, Spirituosen und chem.-techn.-pharm. Rohprodukten im Großen. Leopold Brandenburger.

Brandstetter, Daniel, Warenagentur. Daniel Brandstetter.

Brauhaus Würzburg, Aktiengesellschaft. Vorstand: Arthur Zehl, Brauerei-Direktor, Kommerzienrat. Gesamtprok.: Alfred Roßteuscher, Anton Kuchenmeister und Emil Ihrig.

Braun, Josef, Nachf., A. Bitterauf, Drogen- u. Materialwarengeschäft. August Bitterauf.

Braunschweiger, Alfred, vormals Bing S. jnr., Schuhwarengeschäft en gros. Alfred Braunschweiger, Kommerzienrat. Prokurist: Otto Putz.

Braunwarth, Heinrich, V. Bauch Nachf., Papier-, Schreib- u. Zeichenmaterialiengeschäft. Heinr. Braunwarth.

Brehm, Hermann, Kolonialwaren-Handlung. Ludwig König in Heidingsfeld.
Breiting, Josef, Weinessig- und Likörfabrik. Josef Breiting. Prok.: Margareta Breiting.
Breiting & Zwanziger, Tuch- u. Herren-Modewaren-Geschäft. Martha Zwanziger u. Wilh. Jacob. Prok.: Rudolf Lindner.
Brennfleck, Josef, Weinhdlg. Josef Brennfleck.
Breunig, Andreas, Damenbekleidungsgeschäft. Andreas Breunig.
Breunig, Peter, Holzgroßhandlung. Franz Vorgang und Alfred Hoffmann. Prok.: Martin Cathrein in Düsseldorf.
Breunig, Peter jr., Samen-, Kraftfutter- und Kunstdüngergeschäft. Peter Breunig.
Brod & Mehling, Holz-, Kohlen- und Mineralwasser-Handlung. Josef Mehling u. Wilhelm Orschler.
Brod, Gottfr., Nachf., Holz- u. Kohlenhandlung. Paul Brod.
Broili, Franz Josef Maria, Luxuspapierwaren und Devotionalien. Franz Josef Maria Broili.
Brüder Leberfinger & Co., Lederhandlung u. Schuhmacherartikel. Ignatz Leberfinger.
Brückner, Aktiengesellschaft, Herstellung und Vertrieb von Mineralölen, Fetten, Teerprodukten und Chemikalien. Vorstandsmitglied: Emil Brückner. Gesamtprokura: Dr. Erwin Peßler.
Brunnbauer & Rammensee, Großhandel mit Papier, Schreibmaterialien aller Art u. alle in diese Branche einschl. Artikel. Karl Brunnbauer u. Georg Rammensee. Einzelprokurist: Oskar Hartmann.
Brunner, Leo, Agentur mit Lebensmittel und Tabak. Leo Brunner.
Buchdruckerei P. Kilian & Co. Peter Kilian, Karl Bopp und August Schneider.
Buchdruckerei Karl Roll & Co., Buchdruckerei. Karl Roll, Georg Hirz, Anton Gröbel, Georg Schmid, Richard Binotsch und Hans Mall.
Buchdruckerei und Kunstanstalt Konrad Triltsch Würzburg-Aumühle. Engelberta Triltsch. Prokura: Barbara Triltsch.
Bucher, F. X., Verlagsbuchhandlung. Josefine Bucher. Prokura: Franz Xaver Bucher.
Buchner, Friedrich, Baugeschäft und Baumaterialien-Handlung. Fritz, Hugo und Otto Buchner.
Bücherl, Josef, Handel mit Edelmetallen für die Industrie und den zahnärztlichen Bedarf. Josef Bücherl.
Bürgerspital zum hl. Geist-Weingut, Weinhandlung (Eigenbau). Das Bürgerspital in Würzburg.
Bullinger, Josef, Agenturen in Wein und Spirituosen. Josef Bullinger.
Burger, Eugen, G. m. b. H. Betrieb d. Spedition, Schiffahrt, Lagerung, Vermittlung von Versicherungen usw. Geschäftsf.: Georg Schaub und Dr. Fritz Pricken, beide in Mainz.
Burger, Eugen, Warenagenturen- und Speditionsgeschäft. Dr. Fritz Pricken, Georg Schaub, Marie Tillmann, Karl Humann, Elisabetha Schmitz, Auguste Kirnberger u. Amalie Pricken. Zu Vertretung der Gesellschaft sind nur die Gesellschafter Dr. Fritz Pricken und Georg Schaub berechtigt. Prok.: Richard Krieg. (Zeichnung mit einem Geschäftsführer.)
Burger, Caspar, Weingroßhdlg. Caspar Burger.
Burkhard & Co., Schuhwarengesch. Siegfried Kohn. Prok.: Johanna Kohn.
Burlein, Leonhard, Getreidehdlg. Otto Burlein. Prok.: Rudolf Zacharias und Hans Bodesohn.
Burbaum & Cie., Maschinen für Landwirtschaft und Industrie, Handel mit landwirtschaftlichen Maschinen, Maschinenteilen und in die Maschinenbranche einschlägiger Artikel. Hermann Burbaum.
Burbaum, E., Landwirtschaftl. u. gewerbl. Maschinen. Ludwig Höchstädter, Ludwig Adler und Franz Ullmann. Gesamtprokura: Jacob Kahn, Max Weißmann in Würzburg und Andreas Krämer in München.
Central-Garage G. m. b. H., Garagenbetrieb, Reparaturwerkstätte, Handel mit Kraftfahrzeugen, Ersatzteilen, Benzin, Oel und einschl. Artikeln. Geschäftsführer: Anton Dildey. Vertretung durch einen Geschäftsführer. Gesamtprokura: Leopold Hajdozy u. Anton Schmitt.
Central-Hotel Jakob Strauß. Hotel- und Kaffeerestaurant. Jakob Strauß.
Central Molkerei Adalbert Vogt, Handel mit Milch, Eier, Butter und Käse. Adalbert Vogt.
Ciretta Cigarillosfabriken, G. m. b. G. Geschäftsführer: Eugen Knecht.
Claus, Wilhelm, Papier- und Schreibmaterialienhandlung. Wilhelm Claus.
Cohn, Jacob, Gold- u. Silberschmelz- u. Scheideanstalt. Fritz Cohn.
Colmberger, Max, Weingroßhandlung. Max Colmberger.
Compostella, Gebr., Stahlwarenhandlung sowie Messerschmiede und Hohlschleiferei. Viktor Compostella.
Convict-Gesellschaft Lohr a. M., G. m. b. H., Sitz hier. Geschäftsf.: Lor. Reiner. Stellv. Geschäftsf: Rudolf Löhr. Gegenstand: Erbauung und Erhaltung eines Convicts in Lohr, Errichtung und Betrieb anderweitiger Unterrichts- und Erziehungsanstalten, Erwerb von Grundstücken für die Zwecke dieser Missionsgesellschaft.
Cramer, Walter, Kommanditgesellschaft. Papiergroßhandlung. Pers. haft. Gesellsch.: Walter Cramer in Barmen und Josef Strucken in Süchteln. 4 Kommanditisten. Vertretung nur durch beide pers. haft. Gesellsch. Hauptniederlassung Frankfurt, Zweigniederl. Würzburg.
Darmstädter- und Nationalbank, Kommanditgesellschaft auf Aktien, Filiale Würzburg. Hauptniederlassung Berlin. Prokura für die Zweigniederlassung Würzburg: Franz Brand.
Danner & Engert, Medizinal-Drogerie. Karl Engert.
Dehner, Joh., Inh. Ph. Emmerling, Schnittwarenhandlung. Philipp Emmerling.
Dehner, P., Nachf., Kunstmühlengeschäft. Ludw. Burckhardt und Bernhard Christ.
Demar, Adam, Großhandel mit Waschbedarfsgegenständen, Zündwaren, Schuhcreme, Lederfett und Tabakwaren. Bernhard Kupsch.
Deneberger, Ignaz, Agentur und Kommission in Textilwaren. Ignaz Deneberger.
Denk, Georg, Möbelkaufhaus. Georg Denk.
Denzinger, Franz Xaver, Alt- und Edelmetallhandlung. Franz Xaver Denzinger.
Deppert, Georg, Obst-, Gemüse- und Kartoffelgroßhandlung. Josef Eltz.
Deppisch, J. B., Eisenhandlung u. Küchengeräte, Kommanditgesellschaft. Pers. haft. Gesellsch.: Ernst Deppisch und Carl Stoltenberg. 1 Kommanditist. Ges.-Prok.: Anton Horber und Jakob Bauer.
Deßloch, Fritz, Warenagentur. Fritz Deßloch.
Deutsche Bank, Filiale Würzburg. Hauptniederlassung Berlin. Gesamtprokura für die Filiale Würzburg: Hermann Wiblishauser.
Dietmann, Rudolf, Nachf., Konditoreiwarengeschäft. Hans Mallia.
Dietz, B., **Herbert & Co.**, Zweigniederlassung Würzburg, Hauptniederlassung Köln. Tuchgroßhandlung. Bonifaz Dietz in Köln. Prok.: Elise Dietz, geb. Herbert, in Köln.
Dildey, Anton, Automobilhandlung, Garage mit Werkstätte, sowie Handel mit Autozubehörteilen, Gummi und Benzin. Anton Dildey. Prokurist: Hedwig Dildey.
Dillenberger & Co., Großhandel mit Kurzwaren. Siegbert Dillenberger und Josef Frank.
Diller, Michael, Großhandel mit Dachziegeln und Bauwaren. Michael Diller.
Dittmar, Martin, vormals Franz Ortner, Handschuh- u. Krawattengeschäft. Martin Dittmar.
Döft, Georg, Handel mit Holz- u. Gerbstoffen. Spezialität: Eisengerbholz, Eichen- u. Fichtenrinden. Georg Döft.
Döhling & Lepper, Konfitüren- und Schokoladegeschäft. Maria Döhling und Anna Lepper.
Dorn, Robert, Handschuh-, Cravatten- und Herrenwäsche-Spezialgeschäft. Laura und Albert Dorn in Erbengemeinschaft.
Dorn, S., & **Co.**, Weingroßhandlg. Salomon Dorn.
Dorsch, M., jr., Lederhandlung. Hans und Heinrich Dorsch.
Doublon, Wilhelm, Groß- und Kleinhandel mit Holz und Kohlen. Wilhelm Doublon. Prok.: Max Neubert.
Drei-Zinnen-Verlag, G. m. b. H., in Liquidation. Betrieb eines Buch- u. Kunstverlages. Liquidator: Dr. Theodor Geiller.
Dresdener Bank Filiale Würzburg, Aktiengesellschaft, Zweigniederlassung Würzburg, Hauptniederlassung Dresden, Bank- und Kommissionsgeschäft. Zeichnung durch zwei Vorstandsmitglieder oder ein Mitglied u. einen Prokuristen. Prok.: Rudolf Wallrapp, Friedrich Bezold und Emil Ehlers.
Düring, H., Eisenwaren en gros. Hans Düring.
Dunzinger, Franz Josef, Nachf., Wachswarenfabrik. Oskar Lammerer.
Ebert & Jacobi, Drogen-, Chemikalien-, Material- und Farbwarengroßhandlung. Phil. Jacobi, Johann Friedrich Müller u. Ludwig Schüller.
Eck, Theo, Putzgeschäft. Leonhard Theodor Eck.
Eckel, Henry, & **Cie.**, G. m. b. H., Zweigniederlassung Würzburg, Hauptniederlassung Meiningen. Hand. m. Weinen u. Schaumweinen. Geschäftsf.: Dr. Erich Schwenger in Meiningen und Gustav Steinhäuser, Kaufmann, hier.
Eckert, Ant., Baugeschäft. Dipl.-Ing. Anton Eckert, Architekt und Josef Eckert, Ingenieur.
Eckstein, Fritz, Großschlächterei und Wurstfabrik. Fritz Josef Eckstein und Valentin Eckstein.
Edeka Großhandel, e. G. m. b. H. Würzburg. Zeichnung durch 2 Vorstandsmitglieder.
Edelmetall-Handelskontor Hermann Behrens, An- u. Verkauf von Edelsteinen u. Gegenständen aus Edelmetallen jeder Art. Herm. Behrens.
Egelhaaf, Julius, Holzhandlung. Fritz Marmann.
Engelking, Adolf, Aktiengesellschaft, Zweigniederlassung Würzburg, Hauptniederlassung Hamburg. Vorstand: Erwin Schoop u. Wilh. Karl Friedrich Diederich Engelking, beide in Hamburg.
Eger, Kaspar, & Co., Handel mit gebr. Flaschen mit Lager. Kaspar Eger und Samuel Mayer.
„Egesie", **Einkaufsgenossenschaft** für die Süßwaren-Industrie, e. G. m. b. H. (Zeichnung durch 2 Vorstandsmitglieder.)
Egstein, F. A., Papier- und Schreibmaterialienhandlung. Hans Egstein.
Ehresmann, Karl, Herren- u. Knaben-Bekleidungsgeschäft. Christian Seel.
Ehrlich, Anton, Schürzen- und Wäschefabrikation. Anton Ehrlich.
Ehrlich, Richard, Spiegel- und Lederwaren en gros und Exportgeschäft. Richard Ehrlich.
Ehrmanntraut & Zeidler, Porzellangeschäft. Georg Ehrmanntraut und Gustav Zeidler.
Eichelmann, Adam, Teigwarenfabrikation. Adam Eichelmann.
Eichhorn, August, Holzgroßhandlung und Kommissionsgeschäft. August Eichhorn.
Eichler & Co., Motorradwerk, Filiale Würzburg. Hauptniederlassung Berlin. Ernst Eichler und Georg Pick, beide in Berlin.
Einkaufsgenossenschaft der Bäckermeister Würzburg-Umgebung, e. G. m. b. H. (Zeichnung durch 2 Vorstandsmitglieder.)
Einkaufsgenossenschaft der Kohlenhändler Würzburg und Umgebung, e. G. m. b. H. (Zeichnung durch 2 Vorstandsmitglieder.)
Einkaufs- und Lieferungsgenossenschaft der Häfnermeister Unterfrankens, des Verbandes Bayerischer Häfnermeister, e. G. m. b. H. (Unter Beifügung der Firma der Genossenschaft zeichnen 2 Vorstandsmitglieder rechtsverbindl.)
Einkaufs- und Lieferungsgenossenschaft für das selbständige Schneidergewerbe in Unterfranken, e. G. m. b. H. (Zeichnung durch 2 Vorstandsmitglieder.)
Einkaufs- und Lieferungsgenossenschaft für das Schreiner- und Glasergewerbe und verwandte Berufe in Unterfranken, e. G. m. b. H. (Unter Beisetzung der Firma der Genossenschaft können 2 Vorstandsmitglieder für die Genossenschaft zeichnen.)
Einkaufs- und Lieferungsgenossenschaft des Tapeziergewerbes und verwandter Berufe für Unterfranken, e. G. m. b. H., in Liquidation. Liquidatoren: Max Lang, Hugo Rüttger und Theodor Häßner.
Einkaufs-Vereinigung deutscher Bettfedernhändler, G. m. b. H. Geschäftsf.: Leopold Engel.
Einkaufszentrale für das bayerische Hotel- und Gastgewerbe, e. G. m. b. H., Zweigniederlassung Würzburg, Hauptniederlassung München. (Zeichnung durch 2 Vorstandsmitglieder.)
Ein- und Verkaufsgenossenschaft der Metzgermeister, G. m. b. H. (Zeichnung durch 2 Vorstandsmitglieder.)
Eisenbahnerbrennstoffversorgung, Reichsbahndirektion Würzburg, e. G. m. b. H. (Zeichnung durch zwei Vorstandsmitglieder.)

Eisenmann, J. G., & **Cie.**, Zigarren-Fabrik. Josef und Jacques Mayer, Prok.: Samuel Braymann.

Eldod, Naftali, Weinhandlung, Naftali Eldod von Höchberg. Sitz: Würzburg.

Elektro-Handelsgesellschaft Rosenbusch & Co., Großhandel mit elektrischen Bedarfsartikeln. Max Rosenbusch.

Elektrotechnischer Installationsverband Unterfranken, e. G. m. b. H. (Rechtsverbindliche Zeichnung durch 2 Vorstandsmitglieder.)

Endres, Franz, Großhandel mit Lebens- und Genußmitteln. Franz Endres.

Endres, Martin, vorm. Mark. Fischlein, Kurz-, Weiß- u. Wollwarengesch. Elisabetha Endres in fortgesetzter Gütergemeinschaft.

Endres & Co., Süddeutsches Kohlenkontor, Kommanditgesellschaft. Verkauf von Kohlen der Gewerkschaft Regina bezw. Weidenbach. Pers. haft. Gesellschafter: Alois Endres. 2 Kommanditisten.

Engel, D. M., Herrenkleidergeschäft. Berta und Hermann Engel.

Engel-Apotheke L. Oberhäußer (Kneipp-Apotheke). Hermann Oberhäußer.

Englert, Anton, Apfelweinkelterei und Weingroßhandlung. Anton Englert.

Entres, Lothar, Uhren- und Goldwarengeschäft. Lothar Entres.

Erker, Pet. Jos., Kolonialwaren- und Petroleum-Großhandlung. Franz und Max Rigel.

Erle & Nestler, Unternehmung für elektr. Anlagen. Julius Erle und Christoph Nestler. (Gemeinschaftliche Vertretung.)

Erste Würzburger Centralheizungsfabrik E. Sturm. Paul Schömig, Ingenieur.

Erste Würzburger Dampfwaschanstalt Johann Rüttinger, K. Bayer. Hofwaschanstalt. Josef Rüttinger. Prok.: Johanna Rüttinger.

Erste Würzburger Glasmalereianstalt von Matthias Niebeler. Inh.: K. Strobel und Rudolf Strobel.

Erstes Würzburger Glas-, Gebäude- u. Straßen-Reinigungs-Institut „Vorwärts" Oscar Klein. Oscar Klein.

Erste Würzburger Möbelfabrik Siegfried Silbermann. Anna Silbermann. Prokurist: Kurt Silbermann.

Erste Würzburger Sauerkrautfabrik, G. m. b. H., in Liquidation. Fabrikation von Sauerkraut, Gurkeneinlegerei, sowie Handel mit Lebensmitteln. Liquidator: Richard Schubert.

Essert, Franz, Nutzholz- und Brennholzhandlung. Franz Essert.

Export-Wein-Brennerei Würzburg, Emil Rothstein, Weingroßhandlung u. Likörfabrik. Emil Rothstein. Prok.: Thekla Rothstein.

Eydam, W., Metallwarenfabrik und Großhandlung elektr. Bedarfsartikel. Rudolf Buchner. Prok.: Johanna Buchner u. Friedrich Ziegler.

Fabrik chem. pharm. Präparate Moenania. Herstellung chemisch-pharmazeutischer Präparate. Adolf Stöhr, Apotheker und Nahrungsmittelchemiker, hier, Ludwig Diefenbach und Wilhelm Frhr. v. Scheidt, beide Kaufleute in Darmstadt.

Fahrradhaus Ludwig Müller, Handel mit Fahrrädern und Motorfahrrädern, sowie Ersatz- und Zubehörteilen. Ludwig Müller.

Fahrradwerke Wilhelma Würzburg, G. m. b. H. Geschäftsführer: Anton Georg Wilhelm.

Faulhaber, Andreas, Obst- und Gemüsegeschäft. Andreas Faulhaber.

Faulhaber, E., & **Co.**, Warenagentur. Eduard Faulhaber u. Friedrich Jahreis.

Faulhaber, Hans, Großhandel mit Obst und Gemüse. Hans Faulhaber.

Faulhaber, Martin, Spirituosen- und Zigarrengroßhandlung. Martin Faulhaber.

Fehrer, Michael, Großhandlung mit Fleisch- und Wurstwaren. Michael Fehrer.

Feldhahn, H., G. m. b. H., Betrieb einer Weingroßhandlung. Geschäftsführer: Minna Feldhahn, geb. Einhorn, und Karl Feldhahn. Gesamtprokura: Ludwig Rüttiger. Vertretung durch 2 Geschäftsführer oder 1 Geschäftsführer und 1 Prok.

Fell, Hermann, Dr. Fabrikation chem. Produkte und Großhandel mit Waschmitteln. Dr. Hermann Fell.

Fels, Rudolf, Weinagentur. Kurt Fels.

Feuling, Franz, & **Co.**, Schuhwarengroßhandel. Franz Feuling und Julius Schwabacher.

Fiedler, Johann, Holzgroßhandlung. Johann Fiedler. Gesamtprokura: Johann Fiedler jr. und Albert Fiedler.

Fischer, Heinrich, Großhandel und Vertretungen in Schuh- und Lederwaren, Schuhmacherbedarfsartikeln und Kleineisenwaren. Carl Fischer und Dr. Max Näbe.

Fischer & Kolb, Groß- und Kleinhandel mit Textilwaren. Georg Fischer und Josef Kolb.

Fischer, Lorenz, Groß- und Kleinhandel in Tabakfabrikaten. Lorenz Fischer.

Fitz, Franz, Speditions-Schiffahrts-Versicherungsagentur und Warenagentur. Betty Fitz und Oswald Schwarzschild.

Flaschen-Centrale Würzburg, Steinhardt, Oppenheimer & Co., Verwertung gebrauchter Weinflaschen. Ferdinand Steinhardt, Moses Oppenheimer, Hermann Hofmann.

Flederer, Gg., Flaschenbierhandel und Mineralwasserfabrik. Georg Flederer.

Fleischer, Wilhelm, Uhren- und Goldwarengeschäft. Georg Kohn.

Fleischmann, Georg, Handel mit Tabakwaren. Georg Fleischmann.

Fleischmann, Lulu, Pferdehandlung. Lulu Fleischmann.

Fleischmann, M., & **Sohn**, Holzhandlung. Max Moritz Fleischmann und Willy Fleischmann. Prokurist: Kilian Schmitt.

Flum & Lampert, Papiergroßhandlung und Papierwarenfabrikation. Wilhelm Flum, Maria Schmidt, Elisabeth Flum und Johannes Dahlinger.

Flurschütz, Eugen, Strumpfwarenfabrik, sowie Großhandel mit Woll- und Baumwollgarnen. Eugen Flurschütz.

Förg & Seitz, Putzgeschäft. Elise Seitz und Gretchen Förg.

Försch & Kümmel, Warenagentur für Kolonial- und Materialwaren. Heinrich Försch.

Förtig, Ph. A., Möbelhandlung. Franz Förtig.

Forster, Eduard, Großhandelsagentur für Getreide und alle Erzeugnisse daraus, Futtermittel, Hülsenfrüchte, Obst, Heu und Stroh. Eduard Forster.

Forster & Wolf, Großhandel mit Getreide und allen landwirtsch. Erzeugnissen nebst Bedarfsartikeln, sowie mit Kolonialwaren. Pers. haft. Gesellsch.: Eduard Forster in Würzburg und Karl Wolf in Gerolzhofen. 2 Kommanditisten.

Fränkel, H. A., sen., Manufakturwarengroßhandlung. Hermann, Julius und Alfred Katzmann. Prok.: Stephan Seubert.

Fränkische Bauwaren G. m. b. H., Herstellung und Vertrieb von Bauwaren aller Art. Die Gesellschaft wird durch 2 Geschäftsführer oder einem Geschäftsführer und einem Prokuristen kollektiv vertreten. Geschäftsführer: Rudolf Hausmann und Otto Ferstl.

Fränkische Conservenfabrik Aktiengesellschaft. Vorstand: Georg Graßer.

Fränkische Edelbranntwein-Vertriebsgesellschaft Münster & Volkenstein. Großhandel mit Edelbranntwein. Moritz Münster und Josef Volkenstein.

Fränkische Gesellschafts-Druckerei Würzburg, G. m. b. H., Buchdruckerei und Verlagsgeschäft. Geschäftsführer: Liborius Gerstenberger, Hauptschriftleiter. Gesamtprokura (Zeichnung durch je zwei): Leopold Würtenberger und Fritz Nolden.

Fränkische Handelsgesellschaft für landwirtschaftliche Produkte, Bedarfsartikel und Kolonialwaren m. b. H. in Liquidation. Liquidator: Lothar Klemmert.

Fränkische Handelsgesellschaft für landwirtschaftliche Erzeugnisse m. b. H., Handel mit landwirtschaftlichen Produkten und Bedarfsartikeln, sowie Uebernahme von Vertretungen für solche Geschäfte. Geschäftsführer: Hugo Halder.

Fränkische Handelsgesellschaft Würzburg, Abt. Arzneipflanzenverwertung m. b. H. Geschäftsführer: Julius Freudenberger, Apothekenbesitzer, und Lothar Klemmert, Kaufmann. (Zeichnung durch einen Geschäftsführer.)

Fränkische Kohlenhandlung Christof Fleischmann, G. m. b. H. Geschäftsf.: Christof Fleischmann.

Fränkische Kraftfahrzeug- und Maschinen-Vertriebs-Gesellschaft m. b. H. Geschäftsf.: Otto Mölter in Würzburg und Franz Bergmann in Sulzfeld a. M. Vertretung d. 1. Geschäftsf.

Fränkische Kunst, e. G. m. b. H. Zeichnung durch zwei Vorstandsmitglieder.

Fränkische Kunstanstalt Bock & Co. Gesellschafter: Rudolf und Marie Bock.

Fränkische Landeszeitung, G. m. b. H. Geschäftsführer: Wilhelm Adam und Georg Grünewald. Vertretung durch 1 Geschäftsf.

Fränkische Luzerne-Saatbau-Genossenschaft, e. G. m. b. H. Zeichnung durch 2 Vorstandsmitgl.

Fränkisches Möbelkaufhaus David Sommer, Möbel- u. Ausstattungsgesch. David Sommer.

Fränkische Papierhandelsgesellschaft m. b. H. Geschäftsführer: Paul Pflier. Stellv. Geschäftsführer: Michael Henninger. Vertr. durch einen Geschäftsführer.

Fränkische Radio-Gesellschaft m. b. H. in Liquidation. Liquidatoren: Dr. Ludwig Pfeuffer und Michael Schwander.

Fränkische Schuhhandels-Gesellschaft Mohr & Co. Kommanditges. Pers. haft. Gesellschafter: Josef Mohr, 2 Kommanditisten.

Fränkisches Schweißwerk, G. m. b. H., Reparaturenwerkstätte mit Schweißanstalt. Geschäftsführer: Gottlob Stelzenmüller.

Fränkische Versicherungs-Aktiengesellschaft. Vorst.: Johannes Hane in Leipzig.

Fränkische Warenvertriebsgesellschaft m. b. H., Großhandel mit Material- und Farbwaren, Chemikalien, Drogen und verwandten Artikeln. Geschäftsführer: Andreas Wirsing und Ludwig Leonhardt. Vertretung durch 1 Geschäftsführer.

Fränkische Weinhandels-Aktiengesellschaft, vormals Weingroßhandlungen B. Kürzinger u. Sigmund Rothstein. Vorstand: Eugen Kürzinger und Willi Rothstein. Gesamtprokura: Alois Flöhl. Vertretung durch 2 Vorstandsmitglieder oder 1 Vorstandsm. u. 1 Prokuristen.

Fränkische Weinkellerei Hofmann & Landolt. Weinhandlung. Andreas Hofmann und Richard Landolt.

Fränkische Wurst- u. Fleischwarenfabrik Adam Fischer. Lina Fischer und Karl Fischer.

Fränkische Zigarrenfabrik, G. m. b. H. Geschäftsführer: Dr. Richard Linde. Gesamtprokura: Josef Dörr und Otto Jacob.

Frank, Adolf, Warenagenturen. Adolf Frank. Prokurist: Selma Frank.

Frank, August, Nachfolger, Damenbekleidungsgeschäft. Marta Schutzhalter.

Frank, A. J., Seifen- und Soda-Fabrik. Marie Kunigunde und Eduard Frank.

Frank, Bruno, Versandbuchhdlg. Bruno Frank.

Frank & Cie., Inh. Ludwig Kuhlmann, Zweigniederl. Würzburg, Hauptniederl. Heidelberg, Handel mit Schirmen, Spazierstöcken, sowie kleinen Lederwaren. Ludwig Kuhlmann, Kaufmann in Heidelberg.

Frank, Gebrüder, Weinhandlung. August Frank.

Frank's, J., Buchhandlung und Antiquariat. Ludwig Lazarus.

Frank, Norbert, Elektro-Großhandlung. Norbert Frank und Hermann Hirschheimer. Prokurist: Richard Ebinger.

Frank, Otto, Weinhandlung. Otto Frank.

Frankenbank, Aktiengesellschaft. Vorst.: Leonhard Ruchti, Karl Heim u. Ludwig Hieber. Ges.-Prok. mit 1 Vorstandsmitgl.: Wilhelm Mayer. Vertretung durch 2 Vorstandsmitglieder oder 1 Vorstandsmitglied und 1 Prokuristen.

Frankengau, Handelsgesellschaft m. b. H. Warenagentur u. Papiergroßhandlung. Geschäftsf.: Adolf Meyerhöfer.

Franken-Industrie-Werke, G. m. b. H., Geschäftsführer: Richard Brückner. Prok.: Julius Hörnlein.

Frankenthal, Gustav, Großhandelsgeschäft mit Wein und Spirituosen. Gustav Frankenthal.

Frankfurter Damen-Mäntel-Geschäft Clara Kaufmann Nachf. Egmont Lebowitsch. Prok.: Frieda Lebowitsch.

Frankfurter Fahrrad- u. Gummi-G. m. b. H. Ein- u. Verkauf v. Gummiwaren, Fahrrädern, Fahrradteilen u. gleichartigen Artikeln en gros. Geschäftf.: Max Werblowsky i. Frankfurt a. M. Gesamtprokura: Arthur Mehnert und Ernst Nathan in Frankfurt a. M.

Frankonia-Schokolade- und Konserven-Fabrik vorm. W. F. Wucherer & Co., Aktiengesellschaft. Vorstandsmitgl.: Hermann Wucherer, Karl Wucherer, Alfred Ulrich. Stellvertret. Vorstandsmitglied: Ernst Wucherer. Gesamt-Prok.: Oskar Hoffmann u. Friedrich Eberlein. (Zeichnung: 2 Vorstandsmitglieder oder ein Vorstandsmitglied mit dem Prokuristen.)

Frantz, G. Anton jr., Weinhandlung. Margarete Lutz.
Franz, W., Nachfolger, Weingroßhandlung. Paul Brodersen.
„Fredeg", Herstellung und Vertrieb von Modeartikeln und ähnlichen Waren, G. m. b. H., in Liquidation. Herstellung und der Vertrieb von Kleidern, Blusen, Jumpers und ähnlichen Waren. Liquidator: Egmont Lebowitsch.
Freudenberger, Felix, Buchhandlung. Felix Freudenberger.
Freudenberger, Heinrich, Textilagentur und Strumpfgroßhandlg. Heinrich Freudenberger. Prokurist: Karl Putz.
Freudenberger, H., Sohn, Siegbert Freudenberger, Weingroßhdlg. Marie Freudenberger.
Freudenreich, Josef, Mode-, Weiß- und Trauerwaren-Handlung und Wäschefabrik. Moses gen. Moritz Freudenreich.
Friedenhain, A., Zigarren- und Landesproduktengroßhandlung. Salomon Friedenhain.
Friedrich, Anna Nachf., Inh. Hella Jankowsky und Ludwig Schirl, Kurz- und Wollwarengeschäft. Hella Jankowsky und Ludwig Schirl.
Fritsch & Effner, Vegetabilien-Großhandlung und Fabrikation von chem.-pharm. Präparaten. Jakob Fritsch und Heinrich Viktor Effner.
Fröhlich, Konrad, Kolonialwaren- und Landesproduktenhandlung. Georg Hofmann.
Fromm, Gebrüder, Weingroßhdlg. Heinrich u. Wolf, gen. Wilhelm Fromm.
Fuchs, Andreas, Obst- und Gemüsegroßhandlung. Elisabeth Fuchs, geb. Keßler.
Fuchs, Käthe, Klein- und Großhandel mit Obst, Gemüse und landwirtschaftlichen Erzeugnissen. Käthe Fuchs.
Fuchs, Ludwig, Zivilkleider- u. Uniformierungsgeschäft. Ludwig Fuchs, Schneidermeister.
Fuhrmann, Paul Wilhelm, Großhandel und Agentur in Kolonialwaren, Lebens- und Genußmitteln. Paul Wilhelm Fuhrmann.
Fulder, Nathan, Manufakturwarengeschäft. Nathan Fulder.
Fulder, Salomon, Manufakturwarengeschäft. Salomon Fulder.
Gärtner, Carl, Lebensmittelhaus, Kolonial- und Delikatessenhandlung. Carl Gärtner. Prokura: Kunigunde Gärtner geb. Burkhard.
Gärtner-Zentrale Würzburg und Umgebung, Ein- und Verkaufsgenossenschaft, e. G. m. b. H. (Zeichnung durch zwei Vorstandsmitglieder.)
Gartenbaubetriebe C. Pfaff, Aktiengesellschaft. Vorstand: Carl Pfaff. Gesamtprokura mit einem weiteren Prok. oder Vorstandsmitglied: Maria Pfaff und Adam Harth. Zeichnung durch 2 Vorstandsmitglieder oder 1 Vorstandsmitglied und 1 Prokuristen.
Gasthof roter Hahn, Kilian Dülk. Hotel und Restaurant. Kilian Dülk.
Gas- und Wasserwerk, Städtisches. Die Stadtgemeinde Würzburg.
Gaswerk Veitshöchheim, Aktienges., Sitz Würzburg. Vorst.: Josef Lippert, Karlstadt.
Gebr. Frankenthal, Weingroßhandlung. Max und Moritz Frankenthal.
Gebr. Heß, Getreide u. Mühlenfabrikate. Großhandel mit Getreide und Futtermitteln. Ferdinand Heß.
Gehlert, E. & Co., Landesprodukten-, Kolonialwaren- u. Chemikalien-Großhandlung. Emil Gehlert u. Rudolf Joedecke. Vertretung durch beide Gesellschafter.
Gehrig, Johann, Kolonialwarenhandlung. Ernst Gehrig.
Geiger, Georg, vormals Carl Koch, Drogen-, Material- u. Farbwarenhdlg. Gg. Geiger.
Geiger, J., Holz-, Kohlen- und Spezereiwaren-Geschäft. Karl und August Ruschlau.
Geisendörfer, Jakob, Tabakwarengroßhandlung. Jakob Geisendörfer.
Geitner, J., & Co., Holzhandlung. Josef Geitner.
Gelbert & Wohl, Großhandel mit Rohprodukten, Altmetallen und Alteisen. Josef Gelbert und Alfred David Wohl.
Gemeinnützige Baugenossenschaft „Selbsthilfe" für Würzburg und Umgebung, e. G. m. b. H. (Zeichnung durch zwei Vorstandsmitglieder.)
Gemeinnützige Bau- u. Arbeitsgenossenschaft, e. G. m. b. H. in Liquidation. Liquidatoren: Lorenz Witscher und Vinzenz Kretz.
Genheimer & Bund, Kolonialwarengroßhdlg. Fritz Genheimer und Peter Bund.
Gensler, Andre, Herrenartikelgeschäft. Andr. Gensler.
Gerhart, Karl, Cigarrenhaus. Karl Gerhart.
Gerst, Bruno, Weingroßhandlung. Bruno Gerst.
Gertler & Lochert, Mühlenfabrikate, Landesprodukte und Futtermittel. Paul Gertler und Karl Lochert.
Gewerkschaft Vulkan, Betrieb des Bergwerks „Ernst" und der Eisenerzgrube „Vulkan" bei Lunkenreuth. Repräsentant: Rudolf König.
Geyer & Cie., Wagen- und Karosseriefabrik, G. m. b. H. Geschäftsf.: Josef Geyer und Richard Brückner. (Zeichnung durch einen Geschäftsführer.)
Geys, A., & L., Malz- und Malzkaffeefabrik nebst Trocknungsanstalt. Friedrich Wilhelm Geys.
Gieger, Friedrich, Samenhdlg. Josef Mangold.
Girard, Felix, & **Co.**, Succs., Cognac, Filiale Würzburg. Blanche Bellot u. Gaston Depaty in Cognac. Prok.: Julius Kürzinger.
Girstenbrey, Carl, Erste Würzburger Heißluft-Café-Rösterei „Frankonia". Carl Girstenbrey.
Glaser, R. J., & **Co.**, Weingroßhandlung. Berta Glaser, geb. Rosenthal.
Göbel & Scherer (Heinrich Klemmer), Sortiments- und Verlagsbuchhandlung. Heinrich Klemmer.
Göpfert, Anton, Kleinhandel mit Kolonialwaren, Landesprodukten, Viktualien, Delikatessen und Rauchwaren. Anton Göpfert.
Götz, Georg, jr., Käsehandlung en gros. Max Enderle.
Götz & Co., Herstellung von Bäckereimaschinen. Meier Kahn in Würzburg und Emil Götz in Margetshöchheim.
Götzner, Gebr., Großhandel mit Obst und Gemüse. Josef Götzner und Valentin Götzner.
Goldbach, Moses H., Kolonialwarenhandlung. Moses Hirsch Goldbach. Prok.: Rika Goldbach.
Goldmeier, Gebr., Weingroßhandlung. Siegfried und Luitpold Goldmeier.
Goldschmidt, Felix, Weinhandlung. Felix Goldschmidt.
Goldschmidt, J., Agenturgesch. Isaak Goldschmidt.
Goldschmidt, Karolina, Hotel. Karol. Goldschmidt.
Goos, Carl, Nachfolger, Papier- und Schreibmaterialienhandlung. Gustav Kurtze. Prok.: Eleonore Kurtze u. Nikolaus Beckenbach.
Gotthilf, H., & **Cie.**, Hadern- und Knochen-Großhandlung. Wilhelm Loebmann, Julius Gotthilf und Theo Adler.
Graab & Maurer, Drogen-, Material- und Farbwarengeschäft. Adolf Wolz und Fritz Wolff. Prok.: Andreas Dotzel.
Graef, Carl, Bankgeschäft. Carl Graef.
Graef, Carl, Herrenbekleidungsgeschäft. Carl u. Hans Graef.
Graf, Edmund, Handel mit Haus- und Küchengeräten sowie sämtlichen Bedarfsartikeln. Edmund Graf.
Greb, Kaspar, Zivil- und Uniformschneiderei mit Kraftbetrieb. Kaspar Greb.
Gregorius, Ch., Warenagentur. Alexander Gregorius. Prok.: Emilie Gregorius.
Greidenweis & Cie., Holzaktiengesellschaft. Vorstand: Josef Greidenweis jun. in Würzburg. Einzelprokura: Alois Schön in Augsburg und Josef Brummer in Würzburg. Vertretung durch 1 Vorstandsmitglied, bei mehreren Vorstandsmitgliedern durch zwei oder 1 Vorstandsmitglied und 1 Prokuristen.
Greilinger & Roos, Konfitüren- und Schokoladegeschäft. Maria Greilinger und Maria Roos.
Greilsheimer, Heinrich, & **Sohn**, Weinhandlg. Isaak Greilsheimer.
Groll, Adolf, Getreide-Aktiengesellschaft. Vorstand: Adolf Groll. Prok.: Hans Dinkel.
Groll, Adolf, G. m. b. H., in Liquidation. Handel mit allen landw. Erzeugnissen, den hieraus hergestellten Fabrikaten, sowie mit landw. Bedarfsartikeln. Liquidator: Adolf Groll.
Groß, E., & **Co.**, Handel und Vertrieb von Eisenwaren, Werkzeugen und Maschinen. Lazarus Groß II in Königheim und Emil Groß in Würzburg.
Grosse, Richard, Gartentechnisches Bureau sowie Handel mit Baumschulartikeln. Richard Grosse.
Groß, S. jun., Weinhandlung. Sigmund Groß.
Grünebaum & Vorchheimer, Großhandel mit Textilwaren. Sigmund Grünebaum und Julius Vorchheimer.
Grupps J. Nachf. Josef Model. Optische Anstalt. Josef Model.
Gschwind, Andreas, Fahrräder- u. Nähmaschin.-Handlung. Andreas Gschwind. Prokurist: Ludwig Maul.
Gudelius, Gustav, Holzgroßhandlung. Gustav Gudelius.
Günther, Georg Willy, Weiß- und Wollwarengeschäft. Georg Willy Günther.
Gundersheim, A., Tuchversandgeschäft. Artur Gundersheim.
Gundersheimer, S., vormals S. Müller, Weinhandlung. Samuel Gundersheimer.
Gunzenhäuser, Hermann, Tuch- und Buckskingeschäft. Hermann Gunzenhäuser.
Gutmann, L., Wein- und Spirituosenhandlung. Lazarus und Bernh. Gutmann.
Gutmann, S., Zweigniederlassung Würzburg, Hauptniederlassung Nürnberg, Büro-Einrichtungen, Büro-Maschinen. Ludwig und Hugo Gutmann, Kaufleute in Nürnberg.
Gutsreform, e. G. m. b. H. Zeichnung durch zwei Vorstandsmitglieder.
Guttenhöfer, A., Juwelier, Gold- und Silberwaren-Handlung. Hans Guttenhöfer, k. Hofjuwelier. Prok.: Hans Junt.
Guttmann, S., Nachf., Handel mit Manufaktur- und Konfektionswaren en gros u. en detail. Max Kaufmann und Kurt Frank.
Haaf & Guckenberger, Pflasterei- und Tiefbaugeschäft. Johann Haaf und Joseph Guckenberger in Höchberg.
Haas & Co., Papier- und Schreibwarenhandlung en gros und en detail. Franz Haas.
Härtnagel, Georg, Drogen-, Materialien- und Farbwaren-Geschäft. Fritz Memmert.
Hahn, E., Weingroßhandlung. Zweigniederlassung. Emanuel Hahn. Prokura: Julie und Hugo Hahn.
Halbleib, Josef, Spezialweinessigfabrik, Likör-, Spirituosen- u. Weinhandlung u. Apfelweinvertriebgeschäft. Josef Halbleib.
Halle, Gerson, Kurz- u. Galanteriewarengroßhandlung. Gerson Halle. Prok.: Berta Halle.
Hamann, Arthur, Handel mit Eisenwaren, Werkzeugen, Maschinen sowie sämtlichen Bedarfsartikeln für autogene Schweiß- und Schneideanlagen. Arthur Hamann.
Hamburger, A., Kleidergeschäft. Sarah und Ernst Hamburger.
Hamburger Engros-Lager, Emil Löser & Cie., G. m. b. H., Kurz-, Weiß-, Wollwaren- und Besatzartikelgesch. Geschäftsf.: Arnold Bukofzer. Prokurist: Ernst Beutel.
Hamburger, Louis, Manufaktur-, Mode- und Weißwarengeschäft. Louis Hamburger. Prok.: Nathalie Hamburger.
Hanauer, Gebr. Strick- u. Wirkwarengroßhandlung. Felix Hanauer und Alfred Hanauer.
Hanauer, M., & **Sohn**, Branntweinbrennerei. Hermann Reiß, Wilhelm Oestreicher und Julius Reiß.
Handburger, Julius, Weingroßhandlung. Julius Handburger.
Handelsmühlengesellschaft m. b. H. Geschäftsführer: Otto Hofmann.
Handelsvereinigung Franken, G. m. b. H., Vertretung und Förderung der ideellen und wirtschaftlichen Interessen des Handels. Geschäftsf.: Karl Heim. Stellv. Geschäftsführer: Oskar Kriener. (Zeichnung durch einen Geschäftsführer oder einen stellv. Geschäftsführer.)
Handelsvereinigung Franken G. m. b. H. & **Co.**, Kommanditgesellschaft, Betrieb eines Handelsgewerbes, bestehend in der Vertretung und Förderung der ideellen und wirtschaftlichen Interessen des Handels. Persönl. haftender Gesellschafter: Handelsvereinigung Franken, G. m. b. H. 40 Kommanditisten.
Hansa-Medicinal-Drogerie, Hansa-Laboratorium, chem.-, pharm.- und kosmet. Präparate. Apotheker Simon Marcus. Simon Marcus.
Harras-Fahrrad-Industrie Ludwig Rosenthal, Fahrrad- u. Motoren-Klein- u. Großhandel. Franz Verheyen, Kaufmann in Frankfurt.
Hartmann & Brändler, Kolonialwarengroßhandlung, Kaffee- und Fruchtkaffee-Großrösterei. Eduard Hartmann und Josef Brändler.
Haseney, Hans, Pelzhaus zum Eichhorn. Pelzwarengeschäft. Hans Haseney.
Hasenknopf, Fritz. Handel mit Nähmaschinen und Kinderwagen. Fritz Hasenknopf.

Haupeltshofer & Stock, Schuhfabrik. Lorenz Haupeltshofer, Heinrich Stock, Christian Rösch, Philipp Jäger, Georg Väth. Gesamtprokura: Konrad Brendel. Zur Vertretung der Gesellschaft sind Lorenz Haupeltshofer und Heinrich Stock nur in Gemeinschaft mit 1 Prokuristen berechtigt.

Haupt, Adolf, & **Co.**, Handlung zahnärztlicher und zahntechnischer Artikel. Adolf Haupt und Hans Groll.

Hausmann, Louis, Weingroßhandlung. Sigm. Hausmann.

Hauter, Heinrich, Manufakturwaren-Geschäft. Albert Raab.

Hebgen, Franz, Zigarrengeschäft. Franz Hebgen.

Hecht, Karl, Weinhandlung. Karl Hecht. Prok.: Frau Charlotte Hecht.

Heeg, Carl, Delikatessengeschäft. Carl Heeg.

Heene, Geschwister, Modewarengeschäft. Philipp und Johanna Heene.

Hege & Steinbrückner, Erste Würzburger Eierteigwaren-Fabrik. Eierteigwaren-Fabrikationsgeschäft. Christian Gingerich und Georg Steinbrückner. Prok.: Lydia Gingerich.

Heidenheimer & Co., Weinhandlung. Sali Heidenheimer und Dr. Walter Heidenheimer.

Heilmann, Philipp, Nachf., Inh. Vereinigte Farben- und Lackfabriken, Zweigniederlassung Würzburg, Drogen-, Material- und Farbwaren-Handlung. Vereinigte Farben- und Lackfabriken in München.

Heimann, H., & **Cie.**, Mehl- und Landesprodukten-Groß- und Kleinhandel. Berta und Arthur Heimann. Prok.: Heinrich Heimann und Frida Hoedt.

Hein, Gebr., Möbelgeschäft. Fritz und Josef Hein. Prok.: Elise Hein.

Heinemann & Sohn, Textilwaren-Groß- und Kleinhandel. David Heinemann.

Heinemann & Worms, Weiß-, Wollwaren- u. Trikotagen-Großhandlung. Albert Heinemann und Justin Worms.

Heinrich & Co., Klein- und Großhandel mit Farben und Lacken und einschlägigen Artikeln. Johann Franz Heinrich.

Heiter, Ludwig, Futterartikel, Futterkalk. Ludwig Heiter.

Hellmann, Bruno, Warenagentur und Papierhandlung. Bruno Hellmann.

Hellmuth, Josef, Pferdehandlung. Josef Hellmuth.

Henninger, Joh. Hr., **Roth & Cie.**, Weingroßhdlg. Ludwig Stern. Prokurist: Carl Erbe.

Henninger, Michael, K. Haßlauer Nachf., Zimmergeschäft u. Sägewerk. Michael Henninger.

Henninger, Michael, & **Gebrüder Hering**, Bau- und Zimmergeschäft, Säge- und Hobelwerk, Bauschreinerei und Bauglaserei, Kistenfabrik, Brennholz- und Baumaterialienhandlung. Michael Henninger, Konrad und Franz Hering.

Herberich, Hans, Großhandel mit Tabakwaren. Hans Herberich.

Herberich, Theodor, Petroleumvertrieb in Kannen. Theodor Herberich.

Herbert, Konrad, Handel und Export mit landwirtschaftlichen und gewerblichen Maschinen. Konrad Herbert.

Herbert, L., & **Sohn**, Großhandlung mit Glas und keramischen Erzeugnissen. Luitpold, Emil, Philippine, Hedwig und Maria Herbert. Die Gesellschafter Hedwig und Maria Herbert sind von der Vertretung der Gesellschaft ausgeschlossen.

Herbst, Georg C., Warenagentur und Salzgroßhandlung. Georg Kaspar Herbst. Prokurist: Robert Jobst.

Herbst & Reimer, Geflügel- und Wildbrethandlung. Michael Herbst jun. u. Wilhelm Reimer.

Hereth, Fritz, Kurzwarengeschäft. Fritz Hereth. Prokura: Johanna Hereth.

Hermanni, Cornel, Handelsvertretungen für Nahrungs- und Genußmittel. Cornelius Hermanni.

Hermanns, Franz, Bavaria-Drogerie. Medizinal-Drogengesch. Franz Hermanns, Apotheker.

Herold & Brand, Handel mit Edelmetallen und deren Legierungen in Bruchform. Josef Herold und Johann Brand.

Herrmann, J., Bank-, Kommissions- und Wechselgeschäft. Fritz und Paul Herrmann. Prok.: Wilhelm Mayer.

Hersch, Hermann, Weinhandlung. Hermann Hersch.

Herzfelder, A. J., Tuchhandlung. Abraham Haas. Prok.: Hans Willmuth.

Herzog, Andreas, Maschinen-, Metalle- und Rohproduktenhandlung. Andreas Herzog.

Hesk Gesellschaft, Landwirtschaftliche Maschinen und Eisenwaren. Julius Herzfelder.

Hesselbach's A., Nachfolger, F. Buri, Gold- u. Kunststickereigeschäft. Friedrich Buri.

Heß, Daniel, Herstellung und Handel von Herren- und Damenkleidern. Daniel Heß.

Heß, Gebrüder, Weinhandlung. David Heß.

Heß, Karl vorm. Georg Hagen, Kolonialwarengeschäft. Karl Heß.

Heß & Strauß in Liquidation. Textilwarengroßhandlung. Liquidator: Oskar Heß, Kaufmann in Würzburg.

Hetz, Sigmund, vormals G. Metzger, Zigarren-Spezial-Versandhaus. Sigmund Hetz.

Heuriug, A. & R., Aktiengesellschaft. Zweigniederlassung Würzburg. Hauptniederl. Mellrichstadt. Vorstand: Robert Heuring in Mellrichstadt. Alfred May in Oberstreu, Gregor Grubel in Königshofen und Balthasar Dausch in Würzburg. Ges.-Prok.: Wilhelm Braungart.

Heymann, Carl Franz, Großhandel, Vertretung und Kommission mit Wein und Spirituosen. Carl Franz Heymann.

Himmelseher, Elise, Nachf., Kurz-, Weiß-, Wollwaren- u. Herrenartikel-Geschäft. Adam Rüger.

Hirsch, Siegfried, Webwarengroßhandel. Siegfried Hirsch.

Hirschmann's, A., Sohn, Tuchgroßhandlung. Saly Saalheimer. Prok.: Maier Hirschmann.

Hoch, Ottmar, Handel mit technischen Oelen, Fetten und Lacken. Ottmar Hoch.

Hoch, G., & **Co.**, Fabrikation und Handel mit Möbeln u. d. Möbelbranche verw. Erzeugnissen, sowie Handel mit chemischen und technischen Produkten, Verlag und Großvertrieb patentierter Erfindungen. Guido und Elisabetha Hoch.

Hoehn, Wilh., Zigarren-, Tabak- und Kolonialwarenhandlung. Wilhelm Hoehn. Prokura: August Hoehn.

Höret, Ludwig, & **Co.** m. b. H., Vertretung in Fahr- und Motorrädern und der Handel mit solchen. Geschäftsführer: Ludwig Höret und Luise Keller, geb. Hofmann. Vertretung durch 1 Geschäftsführer.

Hofapotheke zum Löwen. Heinrich Duschl.

Hoffmann, Alfred, Kommanditgesellschaft, Holzhandlung. Persönl. haftender Gesellsch.: Alfred Hoffmann. 1 Kommanditist.

Hofmann, Gebr., Maschinenfabrik, Zweigniederlassung Würzburg. Landwirtschaftliche und gewerbliche Maschinen. Theobald Hofmann und Robert Ehrmann.

Hofmann, Hermann, Weinhandlung. Hermann Hofmann.

Hofmann, J., Sohn, Weinhandlung. Moritz Hofmann.

Hofmann, J. A., Nachfolger C. A. Steffan, Papier-, Schreib- und Zeichenmaterialienhandlung. Kaspar Anton Steffan.

Hofmann, Johann J., Burkardusmühle. Johann Josef, Hans und Otto Hofmann.

Hofmann, Josef, Großhandel mit Obst, Kartoffeln und landw. Erzeugnissen. Josef Hofmann. Prok.: Amalie Hofmann.

Hofmann, Max, Filmpackfabrik, Fabrikation photogr. Artikel. Therese Hofmann.

Hofmann, Oskar, Damenputz- und Modewarengeschäft. Oskar Hofmann.

Hofmann & Schmidt, Großhandlung mit Schokolade und Zuckerwaren. Paul Hofmann und Karl Schmidt. Vertretung nur durch beide Gesellschafter.

Holzheimer, Gebr., Eisengroßhandlung. Hans und Anton Holzheimer.

Horn, Eduard, Südfrüchten- u. Landesprodukten-geschäft. Eduard Horn.

Horn, Ludwig Nachf., Marie Götzelmann, Mineralwasserfabrik. Marie Götzelmann.

Hornung, Friedrich, Laboratorium „Nova vita", Laboratorium für chem.-techn. und pharmaz. Spezialitäten, sowie Vertrieb derselben. Friedrich Hornung.

Hotel Kaiserhof Ludwig Möller, Hotel, Café und Restaurant. Ludwig Möller.

Hotel zum Schwan, Josef Wiesler. Josef Wiesler.

Hotel Weiland. Otto Weiland.

Hotel weißes Lamm, Philipp Hochrein, Hotel und Weinrestaurant. Philipp Hochrein. Prok.: Oskar Hochrein.

Huber & Kunz, Werkstätte für Elektrotechnik und Feinmechanik, Zweigniederlassung Würzburg, Hauptniederlassung Offenburg. Wilhelm Huber und Josef Kunz, beide in Offenburg.

Hügel, Anna, Korsettenspezialgesch. Anna Hügel.

Hügel, Hans, Kurz-, Weiß- u. Wollwarengeschäft. Ludwig Hügel.

Hünnerkopf & Franz, Mehl- und Landesproduktengeschäft. Otto Kornacher und Paul Hünnerkopf. Prokurist: Dr. Philipp Laub.

Huller, Robert, Teigwarengeschäft. Robert Huller.

Hußla, Bernard, Agenturen für Textilwaren. Bernard Hußla.

Hutfabrik Karl Eismann, Neuanfertigung von Herren- und Damenhüten, sowie Umpressen von solchen. Karl Eismann.

Huth & Rüger, Nähmaschinengeschäft mit Reparaturwerkstatt. Kilian Huth.

Jakob, Siegfried, Handel mit Nutz-, Zucht- und Schlachtvieh. Siegfried Jakob.

Jäger, Philipp, & **Co.**, Schiffahrt u. Spedition. Philipp Jäger.

Jander, Adam, Lederhandelsgesch. Adam Jander.

„Iban" Industrie-, Tief- und Hochbau-Aktiengesellschaft, Zweigniederlassung Würzburg. Vorstandsmitglieder: Fritz Müller und Peter Josef Conzen, alle in Düsseldorf. Prokura für die Zweigniederlassung Würzburg: Josef Meixner. Ges.-Prok.: Friedrich Georg Conzen in Düsseldorf.

Imhof, Lothar, Warenagentur. Lothar Imhof.

Industrie- u. Bauwaren-Aktiengesellschaft, Handel mit Holz-, Bauwaren- und Industrieerzeugnissen. Vorstand: Jost Rückel in Bad Kissingen.

Ingenieur- u. Handelsbüro Pixis, Kommanditgesellschaft. Pers. haft. Gesellsch.: Heinrich Pixis. 1 Kommanditist.

Jordan, Hch., & **Co.**, Kommanditgesellschaft, Lack- und chemisch-technische Produktenfabrik. Persönl. haftende Gesellschafter: Dipl.-Ing. August Hämmelmann, Chemiker, u. Kaufmann Josef Hornung. 1 Kommanditist.

Joseph, Gebrüder, Weinhandlung. Alfr. Joseph. Prok.: Heinrich Joseph.

Jünger, Heinrich, Schuhwarengesch. Rosa Jünger. Prok.: Rosa u. Virginie Jünger.

Jüngst, Hermann, Lederhandl. Hermann Jüngst. Prok.: Max Gerling.

Jungengel, L., Holz- und Kohlenhandlung. Katharina Jungengel.

Kabitzsch, Curt, Buchhandlung, Hauptsitz Leipzig. Zweigniederlassung Würzburg. Emil Arthur Meiner, k. sächs. Hofrat, Verlagsbuchhändler in Leipzig. Prok.: August Melzer und Karl Hugo Grohmann.

Kabitzsch & Mönnich, Verlagsbuchhandlung. Kurt Kabitzsch und Emil Mönnich.

Kahn, Eugen, Wollwaren- und Trikotagengroßhandlung. Eugen Kahn.

Kahn, Meier, Maschinenhandlung. Meier Kahn.

Kahn, M., & **Comp.**, Manufakturwarengroßhandlung. Julius Kahn. Prok.: Jakob Frank und Walter Schönderlein.

Kakao-Versand-Haus Girke & Co., Kommanditgesellschaft. Persönlich haft. Gesellschafter: Hans Girke. 1 Kommanditist.

Kalb, Hugo, Putzgeschäft. Hugo Kalb.

Kalkindustrie Kirchheim Walter & Schweitzer, Kalkbrennerei. Angela Walter.

Kaltenecker, Georg, Assekuranz. Georg Kaltenecker.

Karches, Gustav, Kolonialwarenhandlung. Gustav Karches. Prok.: Maria Karches.

Karlstädter Treuhandgesellschaft m. b. H. Geschäftsf.: Walter Holst in Wetzlar und Otto Ferstl, hier. (Zeichnung durch zwei Geschäftsführer oder durch einen Geschäftsführer und einen Prokuristen.)

Kastanienbaum, M., Hadern- und Knochengroßhandlung. Josef Kastanienbaum.

Kato-Installationsvertriebsgesellschaft m. b. H., Herstellung und Vertrieb des gesamten Kato-Installationssystems für feuchte und nasse Räume, sowie einschlägiger Artikel. Geschäftsf.: Johannes Huber in München und Theodor Weigand in Buchen. (Zeichnung durch einen Geschäftsführer oder einen Geschäftsführer und einen Prokuristen.)

Kaufhaus Josef Brückner, Mode- und Schuhwarengeschäft. Josef Brückner.

Kaufhaus Moritz Lewkowitz, Klein- und Großhandel mit Kurz-, Weiß-, Woll- und Spielwaren, sowie Damenputz. Moritz Lewkowitz.

Kaufmann, H. J., Schnittwaren-Handlung. Meta Kaufmann.

Kehl, Franz, Spezialhaus für künstliche Blumen. Handel mit künstlichen Blumen und einschlägigen Artikeln. Franz Kehl.

Keidel, J., Mineralwasserfabr. Joh. Friedr. Keidel.

Keil, August, Kitt- und Lackfabrikate, Vertrieb von Kitt- und Lackfabrikaten, sowie von technischen Oelen, Glaser- und Schreinerartikeln. August Keil.

Keil, Hermann, früher Franz Lesch, Galanterie- und Lederwarengeschäft. Hermann Keil.

Keller, Franz, Ziegel- und Tonwaren-Großhandlung. Luise Keller und Ludwig Höret.

Kellermann, Leopold, Nahrungsmittelgeschäft en gros. Leopold Kellermann.

Kellner's, J., Buch- und Kunsthandlung (Otto Tzschaschel), Buch- u. Kunsthdl. Otto Tzschaschel. Prok.: Friedrich Schaaf u. Frida Tzschaschel.

Keltsch & Hoffmann, Strickwarenfabrikation. Alfred Keltsch. Prok.: Martha Keltsch.

Kempf, J. F., Nachf., Kolonialwarenhandlung. Heinrich Kirchner.

Kern, Friedrich, Oelwerk Würzburg, Oelwerk sowie Großhandlung mit Oelen, Oelsaaten und ölhaltigen Futtermitteln. Friedrich Kern.

Keßler, Friedrich, Futterartikel-Herstellungs- und Verkaufsgeschäft. Friedrich Keßler.

Keupp, Adam, Manufakturwarengeschäft en gros et en détail. Herren- und Damenkleidergeschäft und Militärschneiderei. Adam Keupp.

Keßner, Otto, Nahrungsmittel- und Waschartikelgeschäft. Otto Keßner. Prok.: Anna Keßner.

Kiefer, Wilhelm, Delikatessenhandlung. Wilhelm Kiefer.

Kiefer, August, Konfitürengeschäft. August Kiefer.

Kimpel, Albert, Weinhandlung. Albert Kimpel, fürstl. Kommerzienrat u. Siegfried Gundelfinger. Prok.: Laura Kimpel.

Kinzinger & d'Hengelière, Bürgerliches Brauhaus Zell-Würzburg, Aktiengesellschaft. Vorstand: Ludwig Fischer und Gustav Schmalzried. Gesamtprokura: Eugen Hinkelmann und Albert Stadelmaier. Vertretung durch 2 Vorstandsmitglieder oder 1 Vorstandsmitglied mit 1 Prokuristen.

Kinzinger & d'Hengelière, bürgerliches Brauhaus Zell-Würzburg, G. m. b. H., in Liquidation. Liquidatoren: Ludwig Fischer und Gustav Schmalzried.

Kirchheimer Kalk- und Steinwerke, G. m. b. H. Geschäftsf.: Rudolf Hausmann, hier, und Adam Henneberger in Kirchheim.

Klau & Sichel, Tuch- u. Buckskingroßhandlung. Hermann Kleemann und Hugo Sichel.

Kleemann & Laudenbacher, Weiß- und Trauerwarenhandlung. John Laudenbacher.

Kleemann, S., & **Söhne**, Pferdehandlung. Gustav und Max Kleemann.

Kleemann, Simon, Oel- und Fetthandlung. Simon Kleemann.

Kleemann, Willy, B. Lustig Nachf., Schneiderartikelgroßhandlung. Willy Kleemann.

Klein, Oscar, Automobilvertrieb. Oscar Klein.

Kleinmann & Roßmann, Manufaktur- und Weißwarengeschäft. Adolf Abraham Roßmann und Marie Kusterer.

Kleinschnitz, Franz Josef, Holz-, Kohlen- und Mineralwasserhandlg. Franz Josef Kleinschnitz.

Kleinschroth & Nuß, Kommanditgesellschaft, Weinkellerei, Obstweinkelterei, Branntweinbrennerei, sowie Handel mit den hieraus gewonnenen Erzeugnissen. Pers. haft. Gesellsch.: Georg Kleinschroth u. Georg Nuß. 3 Kommanditisten. Prokurist: Hans Kleinschroth.

Klug, W., Modewaren u. Besatzartikel. Otto Klug.

Knab, K. J., Weinessig-, Essigsprit-, Likör- und Punschessenzen-Fabrik, Branntwein- u. Cognac-Brennerei. Josef u. Karl Knab.

Knecht, E., & **Cie.**, Tabak- und Zigarrenfabriken, G. m. b. H., in Liquidation. Herstellung u. Vertrieb sämtlicher Tabakwaren. Liquidator: Georg Knecht in Herxheim bei Landau.

Knell, Heinrich, Geschäftsbücherfabrikation, Buchbinderei u. Papiergroßhandlung. Karl Knell.

Knell, Hermann, Papier- und Schreibwarenhandlung. Karl Knell.

Knorz, Joseph, Knopf- und Bortengroßhandlung. Eugen Zapff.

Koch, Veronika, Mehl-, Landesprodukten- und Futtermittelgeschäft. Veronika Koch.

Köberlein, Heinrich, Eisenhandlung. Heinrich und Adolf Köberlein.

Koenig, Eduard, Warenagentur. Rudolf König und Dr. Max Wenzing.

Koenig & Co., G. m. b. H. in Liquidation, Werk für Schnellpressen und Rotationsdruckmaschinen. Liquidatoren: Albrecht Bolza, Ingenieur, Dr. jur. Friedrich Fick, Konstantin Koenig, Ingenieur. Die Vertretung erfolgt gemeinschaftlich durch je zwei Liquidatoren.

Körber, Karl, & **Co.**, Handels- u. Fabrikationsgeschäft von Motorfahrzeugen, Fahrräder, Nähmaschinen, Schreibmaschinen u. sonstiger Artikel aller Art auf eigene und fremde Rechnung, verbunden mit Reparaturwerkstätte. Emil Kuch u. Karl Körber.

Körner, Gebrüder, Handel mit Fahrrädern, Motorfahrrädern, Nähmaschinen und den dazu gehörigen Ersatzteilen, sowie Großhandel mit techn. Gummiwaren. Franz und Ludwig Körner.

Koffler, Georg, Eiergroßhandlg. Georg Koffler.

Kohl, August, Holzhandlung und Sägewerk. Kommanditgesellschaft. Persönl. haftend. Gesellschafter: Karl und Fritz Kohl. 4 Kommanditisten.

Kohler, Theodor, Landw. Samen-, Futterartikel- und Kunstdüngerhandlung. Theodor Kohler.

Kohn, Samuel, Weingroßhandlg. Meta Kohn in Erbengemeinschaft mit ihren Kindern.

Kolb, Carl, Tapetenhaus. Tapeten-, Linoleum- und Teppichgeschäft. Carl Kolb und Carl Kolb jun. Prokurist: Anton Bredel.

Kolb, Ignaz, Weinhandlung. Anton u. Ignaz Härth.

Kolonisationsgesellschaft Philantropia, G. m. b. H., Geschäftsführer: Philipp Wolff, hier, und Nofon Gourarie in Wiesbaden.

Komp, M. Josef, Brauereibedarfsartikelgeschäft. Michael Josef Komp.

Konfektionshaus Hirschen, G. m. b. H., Geschäftsführer: Isak Hirschen in Lörrach. Prokurist: Germanie Hirschen, geb. Weil, in Lörrach.

Konrad & Kiesel, Großhandel mit Schokoladen, Waffeln u. Zuckerwaren, sowie Vertretung in diesen Artikeln. Kunigunde Konrad und Ernestine Kiesel.

Konsumverein für Würzburg und Umgebung, e. G. m. b. H. (Zeichnung durch 2 Vorstandsmitglieder.)

Kontorhaus-Gesellschaft m. b. H., Ausnützung eines oder mehrerer im Besitze der Gesellschaft befindlichen Gebäude zu Kontorzwecken. Geschäftsf.: Karl Ponfick.

Kopp & Schwarz, Bau- u. Steinmetzgeschäft. Johann Kopp u. Albert Schwarz.

Korb, Anton, Handel mit Tee. Lina Korb.

Kordowich & Sohn, Möbelverlade- und Speditionsgeschäft. Franz Kordowich.

Korsett-Spezialhaus „Venus", G. m. b. H., Fabrikation von Korsetten. Aber auch die Anfertigung gleichartiger und ähnlicher Artikel 2c. Geschäftsführer: Hans Michel in München, Fritz Meyer und Rosa Unterthiner in Würzburg. Vertretung durch 2 Geschäftsführer oder 1 Geschäftsführer u. 1 Prokuristen.

Kraftverkehr Bayern, G. m. b. H., Geschäftsstelle Würzburg, Hauptniederlassung in München. Geschäftsf.: Albert Münzer u. Robert Frank. Ges.-Prok.: Eugen Recknagel in München. Prok. für die Zweigniederlassung: Gottfried Reifenscheid, hier. (Zeichnung durch 1 Geschäftsführer oder durch 2 Prokuristen oder durch 1 Geschäftsführer und 1 Prokuristen.)

Kraftwagen- und Maschinengesellschaft m. b. H. Geschäftsführer: Walther Hindermann, Richard Brückner und Emil Brückner. Jeder Geschäftsführer ist für sich allein berechtigt, die Firma zu vertreten und zu zeichnen. Prokuristen: Otto Becker, August Heid u. Paul Quellmalz. Zeichnung durch je 2 Prokuristen.

Krapp, Josef, vormals Martenstein & Josseaux (Zweiggeschäft), Zement-, Asphalt- u. Terrazzogeschäft. Josef Krapp in Karlsruhe. Prok.: Christian Jöst, hier, u. Otto Katzenberger in Karlsruhe.

Kratz, Friedrich Reinhard, Dampfziegelei und Baugeschäft. Friedrich Reinhard Kratz.

Kratz, Hans, Tüncher-, Maler- und Lackierergeschäft. Hans Kratz.

Kratz sen. Heinrich, Baugeschäft. Heinrich Kratz sen.

Kraus, Heinrich, Großhandel mit Obstschaumweinen, Obst- und Beerenweinen, Weinen und Spirituosen. Heinrich Kraus.

Kraus, J. Wilhelm, Kolonialwaren-, Delikatessen-, Wein- und Zigarrenhandlung. Eduard Kraus.

Kraus, Leo, Zigarrenfabrik. Leo Kraus. Prok.: Georg Kraus.

Krauß & Co., Eigenhändiger und vertretungsweiser Kauf u. Verkauf von Elektro-Artikeln 2c. Friedr. Krauß, Joh. Neubert u. Willy Keller.

Kreis-Elektrizitätsversorgung Unterfranken, A. G., Sitz Würzburg. Vorst.: August Reinhard, Direktor, und Wilhelm Rohrbacher, Oberingenieur. Gesamtprokura: Willy Söllner.

Kreisel, Franz, Drechslerei und Schirmgeschäft. Franz Kreisel. Prok.: Anna Kreisel.

Kresinsky, Rudolf, vorm. Henry Levy, Handel mit optischen und mikroskopischen Bedarfsartikeln. Rudolf und Hermann Kresinsky.

Kreßner, L., Buchhandlung. Otto Kreßner.

Kreutzer, Wilhelm, vorm. Dagobert David, Herrenmaßgeschäft. Wilhelm Kreutzer. Prok.: Julius Ehrlicher.

Kreuz-Drogerie und Versandhaus Alois Reiter, Drogen- und Kolonialwarenhandlung, Sanitätsbasar, Gifthandel, sowie Versand einschlägiger Artikel. Großhandel mit Landesprodukten u. Mühlenfabrikate. Alois Reiter.

Kriegersiedlung Galgenberg, Würzburg, e. G. m. b. H. (Zwei Vorstandsmitglieder zeichnen unter Beisetzung der Firma rechtsverbindlich.)

Krines, Michael, Handel mit Korbwaren und Kinderwagen. Konrad Schreiber und Anna Krines. Prok.: Elisabetha Schreiber.

Kronberger, Fritz, Kohlengroßhandlung. Fritz Kronberger.

Krug & Mehler, Großhandel mit Lebensmitteln und Tabakfabrikaten. Ernst Krug und Josef Mehler.

Kürzinger, Ludwig, Wein-Import-Agentur-Geschäft. Julius Kürzinger.

Küttenbaum, B., Bau- und Kunstschlosserei und Eisenmöbelfabrik. Leonhard Küttenbaum. Prokurist: Otto Küttenbaum.

Kuhlen, Ernst, Vertrieb von Kontrollkassen und Maschinen. Ernst Kuhlen.

Kuhn, Hugo, Nachfolger, Weinhandlung u. Warenagentur. Gottfried Memmel u. Lina Zimmermann. Prokurist: Karl Dietz.

Kuhn, Max, Handelsvertretungen in Schokoladen, Desserts, Konditoreiartikeln u. Likören, sowie Großhandel mit den gleichen Artikeln. Max Kuhn.

Kunert, Georg, Johann Hornschuch Nachfolger, Uhren-, Juwelen- und Goldwarengeschäft. Georg Kunert.

Kunst-Eis- und Kühl-Werke Würzburg. Mary Stern.

Kunstspielwarenfabrik „Hallo", G. m. b. H. Geschäftsführer: Simon Wolffing u. Bruno Hellmann. Vertretung durch 2 Geschäftsführer.

Kunststein- u. Marmor-Handelsgesellschaft m. b. H. Goldbach & Reiser. Handel mit Erzeugnissen aus Kunststein und Marmor. Geschäftsführer: Andreas Wolfgang Goldbach in Würzburg und Josef Reiser in Lauingen a. D. Vertretung durch 1 Geschäftsführer.

Kupsch & Co., G. m. b. H., Kolonialwaren-, Landesprodukten-, Spirituosen-, Wein- 2c. Handlung. Geschäftsf.: Bernhard Kupsch. Prok.: Julius Halberstadt.

Kurz, F. Jos., Söhne, Kupfer- u. Metallwarenfabrik. Johann Nepomuk Kurz und Theresia Kurz. Prok.: Marg. Kurz.

Kurzmann, Samuel, Tabakwarengroßhandlung. Samuel Kurzmann.

Lacher, Carl, Nachf., Kolonialwaren-, Zigarren- und Tabakhandlung. Karl Mangold.

Lack- und Farbenfabrik D. Birk & Co., Fabrikation und Großhandel mit Lacken, Farben und chem. Erzeugnissen. David Birk.

Lack- und Farbenfabrik Metzger & Seufert, Großhandel mit Lacken und Farben, Oelen u. Fetten, sowie deren Herstellung. Julius Metzger und Ludwig Seufert.

Lack- u. Farbenvertrieb Brand & Förster, Groß- u. Kleinhandel mit Lacken u. Farben, techn. Oelen u. Fetten aller Art, sowie Vertretungen in diesen Artikeln. Eugen Brand.

Lahr, E., Chem. Fabrik „Ara". Eugen Lahr.

Lahr, Siegfried, Vertrieb sämtlicher Artikel für Weinbau und Kellerwirtschaft, sowie Fabrikation von Bieruntersetzern. Siegfried Lahr.

Lampert, Joh. Bapt., Wachswarenfabrik. Carl Lampert jun.

Landauer, Robert, Apotheke. Josef Friede.

Land-Elektrizitäts-Gesellschaft m. b. H. Geschäftsführer: Walter Hendriok. Prokurist: Leonhard Karl.

Landmaschinenbüro „Fortschritt" Rumpel & Scholl, Handel mit landw. u. gewerbl. Maschinen, Geräten, sowie deren Reparatur, Um- und Neubau. Andreas Rumpel in Unterpleichfeld und Franz Scholl, hier.

Landwirtschaftliche Geschäftsstelle Georg Voit, G. m. b. H., An- und Verkauf von Getreide- und Mühlenfabrikaten, Futtermitteln und allen sonstigen Erzeugnissen und Bedarfsgegenständen. Geschäftsführer: Georg Voit.

Landwirtschaftliche Zentralgenossenschaft des bayer. Bauernvereins für Ein- und Verkauf, e. G. m. b. H. in Regensburg, Zweigniederlassung Würzburg. (2 Vorstandsmitglieder sind zeichnungsberechtigt.)

Lang, Adam J., Warengroßhandlung u. Agenturen. Adam Johann Lang und Michael Fehrer.

Lang, Fritz, Baumaterialiengroßhandlung. Kommerzienrat Fritz Lang und Carl Röder.

Lang, F. Josef, Schaumweinfabrik. Franz Josef Lang, Hoflieferant.

Langguth & Co., Kolonialwaren en gros und Handelsgeschäft ähnlicher Art. Ernst Langguth und Max Genheimer. Prokurist: Friedrich Schwab.

Langlotz, J. Andr., Manufaktur-, Weißwaren-, Bekleidungs- und Ausstattungsgeschäft. Johann Andr. Langlotz. Prokurist: Hans Langlotz.

Langsdorf, Hermann, Franconia-Drogerie. Philipp Ferd. Keßler.

Laredo, Josef, Kunstgewerbliches Kaufhaus Oskar Laredo. Prok.: Else Laredo und Helene Gutheim.

Last, Leopold, Möbelgroßhandlung. Leopold Last.

Laubheimer, Karl, Weingroßhandlung. Karl Laubheimer.

Lebermann, Ernst, Weingroßhandlung. Ernst Elias Lebermann. Prok.: Lilly Lebermann.

Lehmann, Adolf, Niederlage von Speiers Schuhwarenhaus. Adolf Lehmann. Prok.: Emma Lehmann.

Lehmann, S., & Co., Weinhandlung. Samuel und Josef Lehmann.

Lehritter, Balthasar, Baugeschäft. Marie Lehritter, Witwe. Prok.: Rudolf u. Otto Lehritter.

Lein & Steinberg, Herrenkleiderfabrik. Julius Steinberg und Adelheid Lein.

Leinecker, Joseph, Kolonialwaren-Großhandlung und Heißluft-Kaffeerösterei. Josef und Arthur Leinecker.

Leininger, Franz, Schnitt-, Tuch- u. Manufakturwaren-Handlung. Hugo Selig.

Leipold, Michael, Baugeschäft. Leopold Leipold.

Leipold, Michael jr., Steinwerke. Steinbruchbetrieb mit Steinmetzgeschäft. Michael Leipold.

Leisner, August, Hutgeschäft. August Leisner.

Lenhardt, Vinzenz, Spiel- und Metallwarengeschäft. Vinzenz Lenhardt.

Leonhardt, Ludwig, Großhandel mit Haus- und Küchengeräten und Metallwaren sowie Handel mit Motoren und Mineralwasser-Apparaten. Ludwig Leonhardt. Prok.: Lina Leonhardt.

Leupold, Oskar, Groß- und Kleinhandel mit Tabakfabrikaten und Rauchutensilien. Oskar Leupold.

Lichtenfelser Schuhvertriebsgesellschaft m. b. H. Geschäftsführer: Christian Schlund.

Lichtenstein & Klein, Kommanditgesellschaft. An- u. Verkauf von Web-, Wirk- u. Textilwaren. Pers. haft. Gesellsch.: Martin Lichtenstein in Neustadt a. S. und Ernst Klein in Würzburg. 1 Kommanditist.

Lichtenstetter, Julius, Textilwaren en gros. Julius Lichtenstetter.

Lieferungs-, Ein- und Verkaufsgenossenschaft des unterfränkischen Büttnerhandwerks, e. G. m. b. H. (Zeichnung durch zwei Vorstandsmitglieder.)

Lieferungs- und Einkaufsgenossenschaft für das Schmiede- und Wagnergewerbe in Unterfranken, e. G. m. b. H. in Liquidation. Liquidatoren: Hans Stark und Heinrich Wittwer.

Lilienfeld, Richard, Großhandel mit Tabakfabrikaten. Richard Lilienfeld.

Lindner & Co., G. m. b. H., in Liquidation. Fabrikation und Vertrieb von kombinierten Haushaltungs-Kleinbrennerei-Anlagen 2c. Liquidator: Josef Pfeiffer.

Lindner, Johann, Großhandel mit landwirtschaftlichen Erzeugnissen, Obst, Gemüse und Südfrüchten. Johann Lindner.

Lindner, Josef, Holz- u. Kohlenhandlung. Josef Lindner.

Lindner, Julius, Farbenhaus, Handel mit Farben, Lacken, technischen Oelen und Fetten. Julius, Otto, Alice und Annie Lindner. Alice und Annie Lindner sind von der Vertretung ausgeschlossen.

Lindner, Sigismund, Handel in Bau- und techn. Artikeln sowie Betrieb eines Muschelkalksteinbruches in Rottenbauer. Sigismund Lindner.

Lippert, Franz, Zigarren-Spezialgeschäft. Gustav Adolf Veitinger.

Lockner, Hermann, Kunst- und Antiquitätenhandlung. Georg Hermann Lockner und Gustav Hermann Lockner.

Loeb, M. C., Hutgeschäft. Elsa Fränkel.

Löco-Gesellschaft Löwenstein & Metzger. Groß- u. Kleinhandel mit chem.-techn. Artikeln. Karl Löwenstein und Karl Metzger. Prokurist: Alois Weber.

Löffler, Johann Pankraz, Schokolade- und Zuckerwarengroßhandlung und Handel mit Lebens- und Genußmitteln. Johann Pankraz Löffler. Prok.: Susanna Löffler.

Löhmer, Valentin, Spezialgeschäft für Seife, Kerzen, Parfümerien und Friseur-Artikel. Valentin Löhmer.

Lörner & Schenk, Großhandel mit Lebensmitteln und landw. Erzeugnissen. Adolf Lörner und Peter Schenk.

Löw, Bertha, Würzburger Kaufhaus, Haus-, Küchengeräte- und Galanteriewarengeschäft. Hermann Feibusch in Frankfurt a. M. Prok.: Berta Feibusch in Frankfurt a. M. Gesamt-Prok.: Anton Arend.

Löwenthal, Leo, Großhandel mit Landesprodukten. Leo Löwenthal.

Löwenthal, Ludwig, Wein- und Spirituosengroßhandlung. Ludwig Löwenthal.

Löwenthal, Simon, Schneiderartikelgroßhandlung. Sim. Löwenthal.

Löwenthal, S., & Co., Wein- u. Spirituosenhandlung. Simon Löwenthal.

Lohmann & Ruchti, Groß- und Kleinhandel mit Schneiderbedarfsgegenständen. Wilhelm Lohmann.

Lonnerstädter, M., Garn-, Kurz-, Strumpf-, Weiß- und Wollwaren-Handlung. Karl Anton Lonnerstädter. Prok.: Hieronymus Knobling.

Loos, Georg, & **Co.**, Weingroßhandlung, eigene Kelterei, Spirituosen und Likör. Georg Loos.

Ludwig, Georg Friedr., Großhandlung landw. Erzeugnisse. Georg Friedrich Ludwig.

Luitpoldapotheke von Karl Mogg.

Luitpold-Lichtspiele, G. m. b. H. im Ufrakonzern. Geschäftsführer: Eugen Schlesinger und Carl Gordon, beide in Berlin. Vertretung durch 2 Geschäftsführer.

Lustig, Ludwig, Warenagentur. Ludwig Lustig. Prok.: Richard Hippeli.

Lutz, Karl, Warenagentur. Karl Lutz.

Lutz, Kaspar, Möbelhandlung. Kaspar Lutz.

Lutzky, Adolf, Kleiderfabrik. Adolf Lutzky und Heinrich Zeilberger.

Lypstadt, Bernhard, Zigaretten-Fabrik u. Rauchtabakhandel. Bernhard Lypstadt.

Mahler, J. Baptist, Färberei u. chem. Wäscherei. Otto Pritzl, k. Hofl.

Mai, D., Getreide-, Mehl-, Kommissions- und Agentur-Geschäft. Albert Dannenberg. Einzelprokura: Paula Dannenberg. Gesamt-Prok.: Max Redelberger und Alfred Söder.

Maier, August, Fabrikation medizin. Wasser, Spirituosen und schäumender Getränke. Franziska Maier.

Mainhart, M., Kirchengeräte- und Paramenten-Handlung. Karl Heinrich Mainhart.

Mainschiffahrts-Genossenschaft, e. G. m. b. H. Zweigniederlassung Würzburg. Hauptniederlassung Aschaffenburg. (Rechtsverb. Zeichnung durch 2 Vorstandsmitglieder.)

Mannheimer, Gebr., Weinhandlung. Lazarus und Isaak Mannheimer.

Marienapotheke, Otto Truckenbrod. Emilie Truckenbrod.

Markenkontor Würzburg, G. m. b. H., Handel mit Briefmarken, Notgeld u. philatelistischen Artikeln. Geschäftsführer: Friedrich Stelzenmüller und Eugen Kleiner. Vertretung durch 2 Geschäftsführer.

Martin, Johann, Schuhwarengeschäft. Johann Martin.

Martin, N., Eisenwaren, Herd-, Ofen- u. eiserne Kultus-Industrie. Fritz Nikolaus Martin.

Marx, A., Manufakturwarengeschäft. Aron Marx und Isidor Marx.

Marx, Bruno, Zigarrenimport-, Wein- und Teehandelsgeschäft. Rudolf Pfeuffer.

Marx, S. & Co., Zweigniederlassung Würzburg, Hauptniederlassung Königheim in Baden, Großhandel mit Getreide, Futtermitteln und Sämereien. Sigmund und Arthur Marx.

Mayer, Adrian, Handschuh- u. Strumpfspezialgeschäft. Anton und Georg Mayer.

Mayer, Ernst, „Germania-Drogerie", Drogen, Kolonial-, Material- u. Farbwaren. Ernst Mayer.

Mayer, Josef, Nachf. Josef Häußler, Spenglerei, Gas- und Wasserinstallation, Fabrikation von Desinfektionsapparaten. Josef Häußler.

Mayer's, Julius, Söhne, Kurz-, Weiß- u. Wollwarenhandlung. Julius u. Jakob Borchheimer.

Mayer, M., Schreiner- und Glaserartikel. Sally Mayer und Sigmund Eisenheimer.

Mayer, Simon, Tuchgroßhandlung. Ernst Mayer und Bernhard Mayer.

Mayer & Zucker, Zweigniederlassung Würzburg, Hauptniederlassung Cöln. Lederhandlung. Hermann Mayer und Moses Zucker, Kaufleute in Cöln.

Mehling & Apel, Fabrikation von Motoren und elektrischen und technischen Bedarfsartikeln sowie Handel mit diesen Gegenständen. Georg Mehling und Ernst Apel.

Memminger, Gebr., Graph. Anstalt, Verlagsbuchhandlung. Thomas Memminger, Buchdruckereibesitzer. Prok.: Julius Hamm.

Metallwarenfabrik „Progreß" Siegfried Strauß & Heinrich Steinhäuser. Fabrikation und Vertrieb von Metallwaren. Siegfried Strauß und Heinrich Steinhäuser.

Metz, Paul, & Co., G. m. b. H., Handel mit Leder, dann mit Sattler-, Tapezier- und verwandten Artikeln. Geschäftsführer: Ignaz Leberfinger und Paul Metz. Vertretung durch einen Geschäftsführer.

Metzel, Hans, Handel mit Fahrrädern und Schreibmaschinen. Hans Metzel.

Metzler & Lippert, Eisenwarengeschäft. Phil. Metzler und Ludwig Lippert.

Metzner, J. N., Metallgießerei, Spritzen- und Pumpenfabrik. Ernst Schütte. Prok.: Käthi Schütte.

Metzner, Peter, Sohn Nachf., Kolonialwaren-, Delikatessen-, Zigarren- und Tabak-Geschäft. Karl Benz.

Meyers Schuhwarenhaus Sigmund Meyer. Sigmund Meyer.

Meyer & Lißmann, Nachf., Seidenhaus. Putz- und Modewarenhandlg. Hermann Frank.

Milch-Centrale Würzburg, e. G. m. b. H. (Zwei Vorstands-Mitglieder zeichnen rechtsverbindlich.)

Milz, Michael, Handel mit Reiseartikeln und Lederwaren. Michael Milz.

Mitesser, August, Lebensmittelgroßhandlung. Babette Mitesser und Georg Graßer.

Mitzlaff, Gebrüder, Schneider- und Militärausstattungsgeschäft. Emilie Mitzlaff.

Modehaus „Elite". Inh.: Rolf Schloß. Herren-Kleidergeschäft in Verbindung mit Maßschneiderei, sowie Verkauf von Stoffen, Herrenmodeartikeln u. Gummimänteln. Rolf Schloß.

Möbelhaus Franz Schmidt, Verkauf von Wohnungseinrichtungen und Einzelmöbel, sowie die Herstellung von Polstermöbeln. Franz Schmidt.

Möbelkaufhaus Lorenz Zentner. Lorenz Zentner.

Möbius, Alfred, Schokolade- und Zuckerwarenhandlung. August Geis. Prok.: Elisabeth Geis.

Mönnich, Emil, vorm. Hans Gnad, Medizin. Buchhandlung und wissenschaftl. Antiquariat. Emil Mönnich.

Mohr, Hch., Uhrmacher und Uhrenhandlung. Johann Zoll.

Mohr'sche Malzfabrik, Adler & Blum, Malzfabrik. Willy Adler u. Ferdinand Blum.

Morelli, St., Drogen-, Material- und Farbwarenhandlung. Sidonie, Ludwig und Paul Kremer. Prok.: Julius Schäff.

Moritz, Gg. Pankr., Kolonialwarenhandlung. Johann Ferdinand Biegner.

Müller, Adolph, Weingroßhandlung. Max Müller. Prok.: Selma Müller.
Müller, Egid, Schreibmaschinen-Vertrieb. Egid Müller.
Müller, Franz, Fahrrad-Müller, Handel mit Fahrrädern, Motorrädern, Autos, Nähmaschinen und einschl. Zubehörteilen. Franz Müller.
Müller, Hugo, Weingroßhandlung. Ernst Feibelmann.
Müller, Justin, Weingroßhandlung. Justin Müller.
Müller, Michael, Cigarren-Müller, Zigarrenspezialgeschäft. Michael Müller.
Müller & Kimmel, Papier-, Schreib- und Spielwarengroßhandlung. Andreas Müller und Josef Kimmel.
Müller-Schiedmayer, E., Pianofortefabrik. Erwin Müller-Schiedmayer sen. und Erwin Müller-Schiedmayer jr.
Münich, Georg, & Söhne, Groß- und Kleinhandel mit Tabakwaren und Rauchutensilien. Georg Münich sen., Georg Münich jun. und Friedrich Münich.
Muenich, Karl Eugen, & Co., Konsumgeschäft. Karl Eugen Muenich.
Münster, Moritz, Mehlgroßhandlung. Moritz Münster. Prok.: Eugen Stiefel.
Müßig, Gebrüder, Verkauf von elektrischen Maschinen und Bedarfsartikeln, sowie Installation von elektrischen Licht- und Kraftanlagen. Heinrich und Ludwig Müßig.
Mützel, J., & Co., Tabakwarengroßhandlung. Johann Mützel und Max Pollack.
Mugler, Hans, Nachf., Steindruckerei. Juda Ullmann.
Nagengast, Ernst, & Sohn, Blumengärtnerei. Ernst und Kilian Nagengast.
Nagengast, Johann, Delikatessen- und Fischhandlung. Cäzilie Nagengast.
Nagler, Jakob, Ausführung von Arbeiten in Hoch-, Tief- u. Eisenbetonbau, sowie allen dazu gehörigen Nebenarbeiten. Jakob Nagler und Dr. Otto Nagler.
Nastvogel, J., Weinessig-, Likör- und Punschessenzenfabrik. Ernst Nastvogel. Prok.: Ernst Böhm.
Neckermann, Josef C., Großhandlung in Kohlen, Koks u. Briketts. Josef Karl Neckermann.
Neuburger & Berney, Tuch- und Buckskingroßhandel. Heinrich Neuburger und Simon Berney.
Neuburger & Borchheimer, Tuchhandlung en gros. Ernst Neuburger und Adolf Borchheimer.
Neue Organisationsgesellschaft m. b. H., Zweigniederlassung Würzburg. Neuorganisation von Handels- und anderen Betrieben und der Vertrieb der hierzu benötigten Waren. Geschäftsführer: Ludwig und Hugo Gutmann, Kaufleute in Nürnberg.
Neue Würzburger Straßenbahnen, G. m. b. H. Geschäftsführer: Paul Bayer, Direktor in Würzburg u. Dr. Otto Wöhler in Bamberg. Vertretung durch 1 Geschäftsführer.
Neumann, G. M., & **Wagner**, Papiergroßhandlg., Buchdruckerei u. Papierwarenfabrik. Georg Wagner und Leonhard Schaffer.
Neumann, Herrmann, Handel mit Wein und Spirituosen. Max Schloß und Willy Meyer.
Neundörffer, U. M., & **Held**, Tuch- u. Buckskinhandlung. Joh. Baptist Harth u. Bernhard Held.
Niedt, Karl, Geigenbau und Saitenspinnerei. Karl Niedt.
Nienstedt, Bernhard, Fabrikation von Pelzwaren und Handel mit solchen. Bernhard Nienstedt.
Nieten, August & Emil, in Karlsruhe, Zweigniederlassung hier, Speditions-, Schiffahrts- u. Kohlengeschäft. August Wilhelm Carl Nieten in Karlsruhe. Prok.: Johannes Steinhardt.
Nieten, Carl August, & Co., Zweigniederlassung Würzburg, Hauptniederlassung Karlsruhe, Kommanditgesellschaft, Beteiligung am Kohlenhandel, Bergbau, Spedition, Schiffahrt. Persönl. haft. Gesellsch.: Carl August Nieten in Karlsruhe. 1 Kommanditist. Gesamtprokura: Friedrich Walther in Würzburg u. August Meßmer in Mannheim.
Noell, Gg., & Co., Maschinen- und Eisenbahnbedarfsfabrik, Brückenbauanstalt. Carl Noell, Dr. Friedrich Noell und Adam Firnekaes. Ges.-Prok. (je zwei): Albert Dahmen, Franz Reuß u. August Hezner.
Nordbayerische Einkaufs- und Lieferungs-Genossenschaft der Maler, e. G. m. b. H. (Zeichnung durch zwei Vorstandsmitglieder.)
Nordbayerische Handelsgesellschaft m. b. H. Geschäftsführer: Josef Ritz und Dr. Paul Seipel. Vertretung durch 1 Geschäftsführer.
Nordbayerische Treuhandgesellschaft m. b. H. Geschäftsführer: Josef Steinbach. Vertretung durch einen Geschäftsführer.
Norddeutsches Chokoladenhaus, G. m. b. H., Groß- und Kleinhandel mit Lebens- und Genußmitteln. Geschäftsf.: Walter Bremer.
Nüßlein & Co., Handel mit elektrischen Bedarfsartikeln u. Errichtung von elektrischen Licht- u. Kraftanlagen. Peter Nüßlein.
Nußbaum, Amandus, Schuhwarengeschäft. Amandus Nußbaum. Prok.: Marie Nußbaum.
Nußbaumer, Viktor, Molkereiproduktenhandlung. Johann Josef Nußbaumer.
Oberhäußer & Landauer, Kneipphaus-Zentrale, Fabrikations- und Versandgeschäft Pfarrer Kneipp'scher Heilmittel und Spezialitäten. Hermann Oberhäußer, Apotheker. Einzelprokura: Leonhard Oberhäußer und Gisela Leußer.
Obermayer, Jul., Nachf., Weinhandlung. Josef Obermayer und Dr. Leopold Obermayer.
Obermeier, Ludwig, Leder- und Schuhmacherartikelhandlung. Ludwig Obermeier.
Oechsner, Michael u. Franz, Weinhandlung. Franz u. Therese Oechsner. (Zur Zeichnung und Vertretung ist nur Franz Oechsner berechtigt.)
Oechsner, Valentin, Vertrieb von Bau-, Kanalbau-, Gas- und Wasserleitungsartikeln, sowie von sanitären Einrichtungsgegenständen. Valentin Oechsner und Josef Schnellenberger.
Oechsner & Schäffer, Baumaterialienhandlung. Georg Oechsner und Dr. Eberhard Schamel.
Oesterreicher, Max, Uhrengeschäft. Max Anton Oesterreicher u. Hermann Oesterreicher.
Oettinger, Carl, Fabrikation von Schulwandtafeln u. Zeichentischen. Carl Oettinger.
Oppenheimer, Emanuel, Handelsagentur. Emanuel Oppenheimer.
Oppenheimer, M., Spezialgeschäft in Korkstopfen. Moses Oppenheimer.
Oppenheimer, Samuel, Weinhandlg. Emilie, Lilli u. Robert Oppenheimer.
Oppenheimer's, Sim. Em., Nachf. H. Buxbaum & Co., Schuhfabrikationsgeschäft. Herm. Buxbaum und Moses Morgenroth. Prok.: Alfred Günzburger.
Oppenheimer, Wilhelm, Wein- u. Spirituosenhandlung. Wilhelm Oppenheimer.
Oppmann, J., Sektkellerei, Aktiengesellsch., Fabrikation von Schaumwein. Vorst.: Josef Strobel.
Oppmann, Michael, Schaumweinfabrik. Dr. Erich Schwenger in Meiningen.
Organisations- und Werbegesellschaft „Werbo" m. b. H. Geschäftsführer: Ludwig Litter und Karl Kuhn. Vertretung durch zwei Geschäftsführer oder einen mit einem Prokuristen.
Orientalische Tabak- und Cigarettenfabrik Yenidze, Inh. Hugo Zietz, Dresden, Fabriklager Würzburg. Großverkauf der Tabakerzeugnisse der Firma. Carl Christian Bernhard Hugo Zietz, Kommerzienrat. Prok.: Max Bruno Wagner, Geschäftsführer, beide in Dresden.
Ort, Michael, Pelzwarenspezialgeschäft. Michael Ort.
Ostberg, F. C., Hof-Möbelfabr. Valentin Ostberg, Hofmöbelfabrikant. Prok.: Otto Hahn und Richard Ostberg.
Ostler, Joseph, Metallwaren- und Maschinenfabrik, Zentralheizungen, Kupfer- und Kesselschmiede. Alfred Scheuplein.
Ott, Friedr. Carl, Weinhandlung. Fritz Ott. Prok.: Johann Jakob Ferdinand Chambosse.
Ott, M., Seifen- und Lichterfabrik. Max Ott.
Ott, Wilhelm, Verlagsbuchhdlg. Wilhelm Ott.
Palm, Moritz, Wein- u. Spirituosenhandlung. Julius Palm.
Pankrath, Kurt, Drogenhaus u. Sanitätsbazar, Inh. Anton Kern. Anton Kern.
Pappenberger, Peter, Warenagentur. Peter Pappenberger. Prok.: Friedrich Brand und Oskar Schnellbach.
Paul, Karl, Handel mit Landesprodukten und Viktualien. Karl Paul.
Perschmann, Siegfried, Buch- u. Kunsthandlung. Siegfried Perschmann. Prok.: Anna Perschmann.
Personen- und Lastkraftwagen-Gesellschaft m. b. H., in Liquidation. An- und Verkauf von Personen- und Lastkraftwagen, Motorrädern, Motorbooten, sowie sämtlicher Ersatz- und Zubehörteile, ferner die Uebernahme von einschlägigen Vertretungen. Liquidator: Emil Vollkommer, hier.
Peter, Friedrich, G. m. b. H., in Liquidation. Versandgärtnerei. Liquidator: Babetta Peter.
Pfauenapotheke, H. Müller. Anna Müller in fortgesetzter Gütergemeinschaft.
Pfeiffer, Reinhold, Buchdruckerei u. graphische Kunstanstalt, G. m. b. H. Geschäftsführer: Reinhold Pfeiffer.
Pfetscher, M., Nachf., Landwirtschaftl. Samen-, Futter- und Dünger-Handlung. Christian Seubert und Adam Müller.
Pfeuffer, Gebrüder, Passementrie-, Knopf- und Futterartikelgroßhandlung. Samuel und Friedrich Pfeuffer.
Pfeuffer, H., Weingroßhandlg. Gustav David. Prok.: Binchen Pfeuffer.
Pfister, A., Hutfabr. u. Handl. Andreas Pfister.
Pfister, Friedrich, Nachf., Drogen-, Material-, Farb- u. Kolonialwarengesch. Karl Wildhagen.
Pfister, R., Flügel- u. Pianofabrik, k. bayer. Hoflieferant. Martin Pfister.
Pfister & Gritschneder, Schirmhandlung. Wally Schott.
Pfriem, Sebastian, Nachfolger, Inh. Anton Bott, Kolonialwaren- u. Delikatessengeschäft. Anton Bott.
Pfriem, Sebastian, & Co., Futtermittel- und Landesprodukten-Großhandlung. Sebastian Pfriem und Richard Willscheid.
Plager, Josef, Fahrrad-, Motorrad- und Nähmaschinenhandlung. Josef Plager.
Plastische Kunstanstalt Carlo Müller, Werkstätte zur Herstellung von plastischen Figuren aus Gußmasse. Carlo Müller.
Platzer, Emil, Agenturen in Lebkuchen, Schokolade u. Zuckerwaren. Emil Platzer.
Plettinger, Chr., Maschinenhdl. Karl Plettinger.
Plettner, Oskar, Kolonial- u. Spezereiwarenhandlung. Roman Blättner.
Prager, Samuel, Zigarrengroßhandlung. Samuel Prager.
Prell, Hans Karl, Holzwarenfabrikation. Hans Karl Prell.
Pritzl, Alois, Färberei und chemische Waschanstalt, verbunden mit Weißwäscherei u. Schnittwarenhandlung. Adolf und Max Pritzl.
Pröstler, Adolf, Papierwarengroßhandlung und Druckerei. Adolf Pröstler und Theodor Schäfer.
Raab, Albert, Weinagentur und Weinhandlung. Albert Raab.
Raab, Carl C., Weingroßhdl. Ludwig Diem.
Rabenstein, Johann Georg, Fabrikation und Vertrieb von chemisch-technischen Produkten, Seifen, Oelen und Fetten. Johann Georg Rabenstein. Prok.: Maria Rabenstein.
Ranzenberger, Andreas Felician, Fränkisches Rappo- und Uhren-Grossohaus. Handel und Vertrieb von Artikeln für Haushalt und den täglichen Bedarf. Andreas Fel. Ranzenberger.
Rauner, Gustav, Vertretungen für Industriebedarf. Gustav Rauner. Prok.: Bertha Rauner.
Rehm, Peter, Obst- u. Gemüsegroßhandlung. Peter Rehm u. Wilhelm Rehm.
Reichart, Otto, Uhren- und Goldwarengeschäft. Johann Georg Müller.
Reichspostbaugenossenschaft, e. G. m. H. (Zeichnung durch 2 Vorstandsmitglieder.)
Reinhard, Gebr., Eisenwarengeschäft. Gretchen und Wilhelm Reinhard. Ges.-Prok.: Georg Denner, Erwin Zettler und Leonhard Schulz.
Reinhard & Schmidt, Fabrik chem., pharm. u. kosmet. Präparate Bavaria. Fabrikation u. Vertrieb chem., pharm. und kosmet. Präparate. Martin Reinhard.
Reinstein, Gebr., Weinhandlung. Lotte, Alfred u. Wilhelm Reinstein.
Reis & Co., Maschinen und Eisenwaren. Isidor Reis und Emil Sander.
Reiß, A., Weingroßhandlg. Otto Borchheimer. Prok.: Ida Borchheimer.
Reklamebüro Heinrich Hetz, Verlag und Vertrieb von Reklamen aller Art, ferner die Vermittlung von Reklameaufträgen. Heinrich Hetz.
Reulein, Franz Josef, Wein- und Spirituosenhandlung. Christine Reulein. Prok.: Armin Reulein.

Rhön-Bank, Aktiengesellschaft, Zweigniederlassung Würzburg, Hauptniederlassung Berlin. Vertretung durch 2 Vorstandsmitglieder oder 1 Vorstandsmitglied mit 1 Prokuristen.
Richter's, J. M., Buch- und Steindruckerei. Otto Richter, Geh. Kommerzienrat, und Karl Richter. Prokurist: Fritz Nicolai.
Richter's, J. M., Verlag. Würzburger Generalanzeiger, Würzburger Neueste Nachrichten, Fränk. Neueste Nachrichten. Geh. Kommerzienrat Otto Richter u. Karl Richter. Gesamtprok.: Michael Rayß, Franz Leune u. Andreas Wolf.
Ried, Ph., Nachfolger, Samen- und Landesproduktengeschäft. Philipp Greubel.
Rindskopf, Gebr., Weinhandelsgeschäft. Ignaz Rindskopf.
Rindskopf, M. & L., Weingroßhdlg. Moritz u. Ludwig Rindskopf.
Ritter, Ludwig, Militär- und Studentenausstattungsgeschäft. Ludwig Ritter.
Ritter & Schäfer, Korsett-Geschäft. Johanna Dorer. Prok.: August Dorer.
Ritter & Weise, Antiquariat, Handel mit Kunst-, kunstgewerblichen und antiken Gegenständen. Hertha Ritter und Otto Erich Weise.
Rittmann, J., Warenagentur-Geschäft. Josef Rittmann.
Ritz, Franz, Großhandel mit Gerbrinde. Franz Ritz.
Rockenmeyer, G., Baugeschäft. Susanna Rockenmeyer. Prokura: Hans Lechner.
Rockenmeyer, B., Nachf., Inh. Andreas Gschwind. Mönania-Fahrradwerke. Andreas Gschwind.
Roeder, F. A., Manufaktur- und Modewarengeschäft. Sofie Roeder.
Röll, Michael, Manufakturwarengeschäft. Franz Sickenberger.
Römer, Bertha, Blumen-Geschäft. Otto Gries. Prok.: Bertha Gries und Egid Endres.
Rösch, Christian, Zigarrengesch. Christian Rösch.
Roeser, J. M., junior, Agenturgeschäft. Wilh. Roeser und Josef Roeser.
Rößler, Emil, Landesprodukten-Großhandlung und Kartoffelversandgeschäft. Emil Rößler. Prok.: Else Rößler.
Rohstoff- und Lieferungsgenossenschaft für das unterfränkische Baugewerbe, e. G. m. b. H. (Zeichnung durch 2 Vorstandsmitglieder.)
Rom, Josef, Pelzwaren-, Militär- und Studentenausstattungs-Geschäft. Ernst Rom.
Rom & Wagner, Modewaren-Handlung und Ausstattungsgeschäft. Pers. haft. Gesellsch.: Erwin Rom u. Anna Karl. 1 Kommanditist.
Rosenbaum, David, Weinhdl. David Rosenbaum.
Rosenblatt, J. & A., Handelsmüllerei. Albrecht Rosenblatt.
Rosenbusch, S., Manufakturwaren-, Herren- u. Knabenbekleidungsgeschäft. Siegm. Rosenbusch.
Rosenheim, Gebr., Weinhandlung. Paul und Charlotte Rosenheim. (Zur Vertretung und Zeichnung nur Paul Rosenheim berechtigt.) Prok.: Carl Heymann.
Rosenheimer, Gebr., Kurz-, Weiß- und Wollwarengroßhandlung. Moses und Theodor Rosenheimer.
Rosenthal, Ignaz, Manufakturwaren-Handlung. Hermann Rosenthal.
Rosenthal, L. & M., Getreide- u. Landesprodukten-Kommissions-Geschäft. Max Rosenthal.
Rossat-Geiller, Franz Ph., Tapetengeschäft. Friedrich Groß.
Roth, Carl, Studentenausstattungsfabrik nebst Versandgeschäft. Eduard Kraus.
Roth, G. M., Seifenfabrik. Bertold Schwab.
Roth, Gebr., Agenturen in Sattler- und Tapezierartikeln sowie Großhandel mit solchen. Michael und Josef Roth.
Roth, Johann Georg, Fabrikation chem.-techn. Produkte, sowie Handel mit Oelen und Fetten. Johann Georg Roth.
Roth & Sohn, Kaffeerösterei u. Nahrungsmittelfabrik, Zweigniederlassung Würzburg. Fritz Michael, Kaufmann in Dossenheim. Prok.: Marg. Michael.
Rothstein, Heinrich, Weinhandlung. Heinr. Rothstein.
Rottenhäuser, Karl, Kurz-, Weiß- und Wollwarenhandlung. Karl Rottenhäuser.
Ruckert, Franz, Zinngießerei, Glas- und Steingutwarengeschäft. Säckefabrik. Ludwig Ruckert.
Ruckert, Kilian, Gravier-Anstalt mit Verkauf von Stempeln, Schildern und Schablonen. Kurt Emil Müller.
Rudloff, Kurt, W. Eßmann Nachfolger, Musikalienhandlung. Kurt Rudloff.
Rudolph, Hermann, Weinhandlung. Hermann und Josef Rudolph.
Rückoldt, H., Nachf., Warenagenturgeschäft. Wilhelm Hamann.
Rügemer, G., Fischhandlung. Bruno, Maria und Apollonia Rügemer.
Rüßmann, Emil & **Co.**, G. m. b. H., Ein- u. Verkauf roher u. gesponnener Wolle u. fertiger Woll- u. Kurzwaren im Großen 2c. Geschäftsführer: Emil Rüßmann u. Moritz Sommerfeld. Vertretung durch 2 Geschäftsführer.
Rüthlein, Georg, Fahrrad- und Nähmaschinenhandlung. Georg Rüthlein.
Rüttinger, Stephan, Hutgeschäft. Bernhard Rüttinger.
Ruland & Jauchstetter, Gänheimer Sandsteinwerke, Ausbeutung von Gänheimer Steinbruchfeldern. Eugen Ruland und Johann Jauchstetter.
Ruschkewitz, S., Warenhaus für Bedarfsartikel. Siegmund Ruschkewitz.
Russischer Hof — Reichshof und Königskaffee, Wilhelm Dippe, Hotel, Restaurant und Kaffee. Wilhelm Dippe.
Saalheimer, J., Söhne, Tuchgeschäft. Moritz und Josef Saalheimer.
Sachs, S., Herrenkleiderfabrik. Gustav und Benno Sachs.
Saiber, Johann, Uhrengroßhandlung. Johann Saiber.
Samson & Co., Photogr. Anstalt. Josef Harren.
Samstag, Heinrich, Nachf., Kurz- u. Wollwarengroßhandlung. Bernard Herold, Kaufmann in Eßleben.
Sattler, Wilhelm, Geschäft in photogr. Bedarfsartikeln und Ansichtskarten. Wilhelm Sattler.
Sauer, Anton, Zigarrenfabrik. Anton Sauer.
Sauer, Heinrich, Schuh- und Lederhandlung Heinrich Sauer.
Scamoni, N., Buchbinderei, Papier- und Galanteriewarenhandlung und Akzidenzbuchdruckerei. Julius Schacherer.
Schaab, J. & **Co.**, Herstellung u. Vertrieb von Papierwaren jeder Art. Pers. haft. Gesellschafter: Julius Schaab in Süchteln. 4 Kommanditisten. Einzelprok.: Heinrich Lehmen in Süchteln, Paul Rossie' in Düsseldorf, Karl Rossie' in Süchteln und Josef Strucken in Süchteln.
Schäfer, Martin, Handel mit Herrenbedarfsartikeln. Martin Schäfer.
Schäfer, Max, Weinhandlung. Berthold Schäfer.
Schäfer, Valentin, Wein-, Spirituosen-, Essig-, Zigarren- und Genußmittelhandlg. Valentin Schäfer. Prok.: Johanna Schäfer.
Schäffer, Frd., Butter- und Schmalzgeschäft. Benno Spatz. Prok.: Franz Scheuerecker.
Schäflein & Co., Delikatessen-, Kolonial- und Materialwaren-, Zigarren- u. Tabakhandlung. Oswald Hofmann.
Schafheimer, Hermann, Großhandel mit Alteisen, Altmetallen und Rohprodukten. Hermann Schafheimer.
Scheidt, J. L., in Liquidation, Weinhandlung. Ligidator: August Setz.
Scheiner, Franz, Graph. Kunstanstalt, k. b. Hof-Lieferant, Buch- und Steindruckerei, Kartonnagenfabrik, Buchbinderei, Schreibwarenhandlung. Ernst und Hermann Scheiner. Prok.: Antonie u. Frieda Scheiner.
Scheiner, Karl, Schreibmaterialien- und Papiergroßhandl. und Formularenverlag. Michael und Theobald Volkenstein.
Scheiner, Paul, Buchdruckerei. Willy Ruebsam.
Scheingraber, Gebr., Manufaktur-, Mode- und Ausstattungsgeschäft. Josef u. Martin Scheingraber.
Scheller, Eduard, kunstgewerbl. Werkstätte und Schlosserei. Eduard Scheller.
Scheller, J. Georg, Säckler- und Handschuhmachergeschäft. Emil Scheller.
Schenk, Carl, Weinhandlung. Carl Schenk.
Schenk, Th., vormals F. A. Schwarz, Wachswarenfabrik und Wachsbleiche. Josef Schenk.
Schenk, Theodor, vormals Korb & Schreiber'sche Filiale. Schnittwarengeschäft. Theodor Schenk.
Scheubel, Joseph, Handel mit Schuh- u. Lederwaren und Häuten, sowie einschl. Bedarfsartikeln. Joseph Scheubel.
Scheuring, Bonifaz, Kaffee- u. Zuckergeschäft. Bonifaz Scheuring.
Schiff, Gebrüder, Großhandel mit Textilwaren. Jakob und Adolf Schiff.
Schiffswerft Paul M. Stühler, Baggereimaschinenfabrik und Schiffswerft. Paul M. Stühler.
Schiele & Co., G. m. b. H., in Liquidation, Handel mit gewerblichen und techn. Industrie-Erzeugnissen. Liquidator: Julius Schiele.
Schild, D., Agentur in Kellereiartikeln. David Schild.
Schimmer, Ludwig, Garn-, Kurz-, Woll-, Bürsten-, Seilerwaren- u. Dütengroßhandlg. Ludwig Schimmer. Prok.: Anna Schimmer und Wilhelm Schimmer.
Schland, Josef, Buch- und Kunsthandlung. Josef und Adolf Schland.
Schleicher, Carl, Juweliergeschäft. Eugen Schleicher. Prok.: Babette Schleicher.
Schlientz & Co., G. m. b. H., Handel mit Uhrenfurnituren, Uhrkettengroßhandel, Bijouterien. Werkzeugen 2c. Geschäftsführer: Emil Schlientz. Stellvertreter: Ernst Wölfer.
Schlier, Carl, Wäsche- u. Ausstattungsgeschäft, sowie Lloyd-Reisebüro. Fritz Schlier und Hans Schlier.
Schloß, Arthur, Großhandel mit Lebens- und Futtermitteln. Arthur Schloß.
Schloß, D. jun., Weinhandlung. Max und Ernst Schloß.
Schloß, Gebrüder, Wein- und Spirituosenhdlg. Simon Schloß. Prok.: Clara Schloß.
Schloß & Mergler, An- und Verkauf von Textilwaren. Bruno Schloß und Josef Mergler.
Schmahl, P., G. m. b. H., Zweigniederlassung Würzburg, Hauptniederlassung Mainz. Handel mit Eisen und Eisenwaren, sowie mit allen verwandten Artikeln. Geschäftsführer: Carl Otto Schmahl und Eduard Schmahl, beide in Mainz. Gesamtprokura: Karl Kittel und Wilhelm Jans, beide in Mainz. Vertretung durch 1 Geschäftsführer.
Schmidt, F., Salzniederlage. Michael Haefner.
Schmidt, Friedrich, Fleischereimaschinen-, Därme- und Gewürzhandlung. Friedrich Schmidt.
Schmidt, Julius, Delikatessen-, Konserven-, Kolonial- und Rauchwarenhandlung. Anna und Julius Schmidt, Leopold Grünbaum. Prokurist: Engelbert Weniger.
Schmidt, Paul, Agentur u. Kommissionsgeschäft mit Handelsauskunftei. Paul Schmidt. Prok.: Dora Schmidt.
Schmidt, Richard, Delikatessen- und Kolonialwarenhandlung. Richard Schmidt.
Schmitt, Alois Robert, Metall und Eisenverwertung. Handel mit Altmetallen und Alteisen. Alois Robert Schmitt.
Schmitt, Anton, Möbelkaufhaus. Anton und Anna Schmitt.
Schmitt, Carl Chr., G. m. b. H., Vertrieb von Brenn- und Baustoffen aller Art. Geschäftsf.: Ernst Josef Schmitt. Gesamtprokura: Willy Schmitt und Helmuth Dietrich.
Schmitt, Hch., **& Co.**, Großhandel mit Lebens- und Futtermitteln und landwirtschaftlichen Erzeugnissen aller Art. Heinrich Schmitt, Hans Schlegelmilch und Franz Graser.
Schmitt, P. Alexander, Papier- und Schreibwarenhandlung. Jean Cujé.
Schmitt, Philipp, Haargroßhandlung. Philipp Schmitt.
Schmitt & Schuckert, Mühlenprodukten- und Futtermittelgroßhandlung. Josef Schuckert. Prok.: Anna Schuckert.
Schneider, Georg Martin, Herrnkleidergeschäft, sowie Herstellung und Handel mit Bekleidungsstücken. Georg Martin Schneider.
Schneider, M., Farbenfabrik, Zell a. Main. Max Wolff.
Schneider, N. B., Sattler- und Tapezierbedarfsartikelgroßhandlung. Nikolaus Bernhard Schneider. Prok.: Johanna Schneider.
Schneider & Eigner, Landesprodukten-handlung und Mehlgroßhandlung. Jakob Metzger und Anton Guttenhöfer.
Schnellpressenfabrik König & Bauer, Aktiengesellschaft. Vorst.: Dr. jur. Friedrich Fick, Dr. Hans Bolza, August Pels-Leusden und Albrecht Bolza. Prok.: Friedr. Fikentscher, August Knittel, Dr. Theodor König und Fritz Weingärtner. (Zeichnung durch zwei Vorstandsmitglieder oder durch ein Vorstandsmitglied und einen Prokuristen.) Dr. Friedrich Fick u. Albrecht Bolza allein vertretungsberechtigt.

Schöler, Adolf, Baumaterialienhandlung. Adolf Schöler. Prok.: Marie Schöler.

Schön, Sebastian, Warenagentur u. Kommissionsgeschäft in Lebensmitteln. Sebastian Schön. Prok.: Anna Schön, geb. Fleischmann.

Schöne, Carl, Fabrikation sowie Groß- und Kleinhandel mit Lederwaren. Carl Schöne.

Schöningh, Ferdin., Zweigniederlassung, Hauptniederlassung Paderborn, Verlagsbuchhandlg. Ferdinand u. Josef Schöningh in Paderborn.

Schokoladenfabrik „Frankenland". Inh.: Emil Vollkommer. Großhandel mit Kakao, Schokolade, Zuckerwaren, Waffelfabrikation und Teegroßhandlung. Emil Vollkommer.

Scholl & Harter, Verkauf von Pinseln, Bürsten, Kamm- und Seilerwaren. Wilhelm Scholl und Josef Harter.

Schott, Georg V., Elektrotechnisches Geschäft u. feinmechanische Werkstätte. Georg Val. Schott. Prok.: Christian Roda.

Schotts Hotel Deutscher Kaiser, Geschwister Schott. Emil, Maria, Cäcilie, Gustav Schott.

Schramm, August, Weinhandlung. August Schramm.

Schramm, Georg, Goldwarengeschäft. Georg Schramm.

Schreib- u. Uebersetzungsbüro „Star", Inh. Karl Brunnbauer, Schreib- und Uebersetzungsbüro sowie Handel mit Papier- und Bürobedarfsartikeln. Karl Brunnbauer.

Schreinergenossenschaft Würzburg, e. G. m. b. H. (Zwei Vorst.-Mitgl. zeichnen rechtsverbindlich.)

Schubert, Carl, & **Cie.**, Kohlenanzünderfabrik u. Holzkohlenspezialhandlung. Carl Schubert.

Schubert, Ernst, Handel mit Baumaterialien. Ernst Schubert. Prok.: Otto Schubert.

Schubert, Karl, Kolonialwaren- und Zigarren-Geschäft. August Schubert.

Schubert, Richard, Großhandel mit Lebensmitteln. Richard Schubert. Prokurist: Paul Pfeuffer.

Schuchbauer, Robert, Handel mit Stahlwaren, Waffen und Munition. Magdalene Schuchbauer.

Schübel, Karl, Fleischereimaschinen-, Darm- u. Gewürzgroßhandlung. Karl Schübel. Prok.: Ludwig Bubel.

Schübel, Karl, & **Co.**, Treibriemen und Pferdegeschirrfabrik. Karl Schübel, Kaufmann, und Karl Versl, Sattlermstr. Prok.: Ludwig Bubel.

Schürer, Joseph, Kommanditgesellschaft, Fabrikation von Rauch- u. Schnupftabaken. Franz Schürer, Heinrich Schürer und Wilhelm Kirchner. 7 Kommanditisten.

Schuhhaus Georg Rußwurm, Schuhwarenhandlung, Verkauf von Lederausschnitten sowie Reparaturwerkstätte. Georg Rußwurm.

Schuhhaus zur Rehhecke Albert Sirkus, Schuhwarengeschäft. Albert Sirkus.

Schuhkontor Dr. Paul Seibel, Vertretung in Schuhwaren. Dr. Paul Seibel.

Schuhverkauf „Sternhof". Inh.: David Grünebaum. Schuhwarenhandlung. David Grünebaum.

Schuler, Fritz, Anfertigung, Nachbildung und Instandsetzung von Kunstgegenständen jeglicher Art und jeglichen Materials und Handel damit, sowie Handel mit Antiquitäten. Fritz Schuler.

Schum, J. E., Eisenwarenhandlung, Küchengeräte, Oefen u. Herde. Hugo Wilhelm Schum und Gottlob Biermann.

Schupp & Thiemann, Putzgeschäft. Julie Schupp und Greta Thiemann.

Schuster, Gebrüder, Inh. Ingen. Louis Christian Schuster, Fabrikation von Heizungsanlagen, Gas-, Wasser- und Badeeinrichtungen, elektr. Licht- und Kraftanlagen sowie von Wasserkläranlagen. Louis Christian Schuster. Prok.: Marie Schuster.

Schuster & von Berg, G. m. b. H., Heizungs-, Beleuchtungs- und Installationsgeschäft. Geschäftsf.: Louis Schuster und Josef von Berg.

Schwab, Carl, & **Comp.**, Weinhandlung. Robert Schwab. Prok.: Anna Badersbach.

Schwab, S., Weißwarenhdlg. Salom. Schwab.

Schwabacher, A., Handelsmühle und Handel mit Mühlenfabrikaten und Nahrungs- und Futtermitteln. Wilhelm und Albert Schwabacher. Prok.: Peter Brustmann.

Schwabacher, A. W., Handel mit Wein, Schaumwein u. Spirituosen. Anton, Albert u. Benno Schwabacher.

Schwabacher, Gebrüder, Weinhandlg. u. Spirituosengeschäft. Ludwig Schwabacher.

Schwarz, Friedrich, Juwelier, Gold- und Silberwarengeschäft. Max und Frida Schwarz.

Schwarz, Georg, Nachf. Friedrich Schrimpf, Zigarren- u. Tabakgeschäft. Friedrich Schrimpf.

Schwarz, Josef, Handel mit Büro- u. Schreibmaschinenbedarfsartikeln, Altpapier- u. Papierwarengroßhandlung. Josef Schwarz.

Schweigert & Semmel, Generalvertretung landwirtschaftlicher Maschinenfabriken und Eisengießereien. Gg. Schweigert und Karl Semmel.

Schweitzer, Ernst, Kohlengroßhandlung. Ernst Schweitzer.

Seelig, Geschwister, B. Lipsky Nachf., Stickereigeschäft. Anna und Rosa Lachmann.

Seibert, Hans, Putzgeschäft. Carl Hechtl und Frieda Hechtl, vorverehel. Lederer.

Seiling, Gebr., Flachsrösterei und Schwingerei. Georg und August Seiling.

Seim, Fritz, & **Co.**, Vertrieb von landw. Maschinen. Fritz Seim und Georg Nicklas.

Seißer, M. Ph., Weiß-, Woll-, Kurz- u. Modewarenhandlung. Kommerzienrat Joh. Mich. Phil. Seißer, Anton Seißer und Dr. jur. Ernst Corves. Ges.-Prok.: Joseph Adolf Müller u. Sophie Stehling.

Seitz, Fritz, Bauschreinerei und Kehlleistenfabrik. Fritz Seitz.

Seitz, Josef, & **Co.**, Warenagenturen, Kommissionen, Vertretung der Drogen- Chemikalienbranche und pharm. Spezialitäten. Rudolf Deublein und Josef Karl Seitz.

Seitz, Stephan sen., Kräutergroßhdlg., verbunden mit Pulverisier-, Schneide-Anstalt und Gewürzmühle. Stephan Seitz. Prok.: Herm. Rödel.

Seitz & Comp., Großhandel mit Drogen, Vegetabilien und Landesprodukten. Georg Seitz und Maria Brehm.

Sektkellerei Siligmüller & Co. m. b. H. Geschäftsf.: Anton Schmitt, Direktor. Prok.: Albert Schwabacher, Josef Frießner, Georg Bohlig, Philipp Siligmüller.

Selig, Karl Friedrich, & **Cie.**, Weinhandlung. Karl Selig, Richard Selig und Ernst Selig.

Seligmann, Max, Kurz-, Weiß- und Wollwarengroßhandlung. Max Seligmann. Prok.: Anton Krapf.

Seligsberger, S., Witwe, Antiquitäten- und Möbelgeschäft. Simon, Siegmund u. Ernestine Seligsberger.

Sell, Karl, Großhandlung und Warenagenturen in Lebensmitteln. Karl Sell.

Sendelbach, B., Waren-Agentur. Wilhelm Ammerbacher.

Setz, Carl, Holzgroßhandlung. Carl Setz.

Seubert, Josef & **Co.**, Betrieb von elektrischen Anlagen und Handel mit dem Geschäfte verwandten Artikeln. Josef Seubert in Höchberg und Georg Wacker in Würzburg.

Severin, Fritz, Handel mit Herren- und Knabenkonfektion und Kleiderstoffen. Fritz und Wilhelm Severin.

Sichel, Gebrüder, Leinen- und Weißwarengeschäft en gros sowie Wäschefabrik. Karl und Theo Sichel. Prok.: Fanny Sichel.

Sichel, Julius, **& Co.**, Textilwarengroßhandlung, Julius Sichel und Arthur Marx.

Siebenlist, Ludwig, Wein- und Spirituosen-Großhandlung. Ludwig Siebenlist.

Siegel, Gebrüder, Pferdegeschäft. Moritz und Siegmund Siegel.

Siemers, Paul N., Delikatessen- und Kolonialwarengeschäft. Paul Nikolaus Siemers.

Sigmund, Albert, Weinhandlung. Alb. Sigmund. Prok.: Selma Sigmund.

Silbermann, Adolf, Weinhdlg. Adolf Silbermann.

Silberschmidt, H., Wein-Handlung. Leo Schlamme. Prok.: Julie Schlamme.

Silberthau, M., Uhren-, Juwelen-, Gold- und Silberwaren-Geschäft. Rickchen Silberthau und Heinrich Löwenthal.

Siligmüller, F. A., Schaumweinfabrik. Dr. Erich Schwenger in Meiningen.

Simon, Julius, Warenagentur. Max Simon.

Simon, Wilhelm, Nachf., Kolonialwaren- u. Delikatessen-Handlung. Jean Schmidt.

Singer, Leo, Holz-, Kohlen- u. Baumaterialiengeschäft. Leo Singer. Prok.: Antonie Singer.

Sinn-Saale-Kraft, Aktiengesellschaft. Vorstand: August Reinhard.

Sinsel, Otto, Brauerei-Bedarfsartikel-Geschäft. Hans Schmetzer. Prok.: Gustav Berg.

Sirch, P., & **Sohn**, Geldschrank- und Waagenfabrik. Georg Friedrich Emmerich. Prok.: Frieda Emmerich.

Sohler & Bürger, Docht- und Rauchfaßkohlenfabrik, sowie Handel mit Kirchenartikeln. Georg Sohler und Andreas Sohler.

Sohn & Breunig, Kolonialwaren- und Tabakhandlung. Josef Sohn u. Johann Breunig.

Sonnenberg & Steinhardt, Installations- und Versandgeschäft elektr. Artikel. Siegmund Sonnenberg u. Martin Steinhardt.

Sparhof, Gesellschaft m. b. H. für arbeitsparende Gehöfte. Geschäftsführer: Gerhard Hartmann, Zivilingenieur.

Special-Parfümerie Karl Hoffmann, Parfümerie- und Toilettenartikelgeschäft. Karl Hoffmann.

Spessarter Baryt-Gruben, G. m. b. H., Förderung u. Vermahlung von Baryt. Geschäftsführer: Ludwig Seufert in Zell a. M.

Spezialwerke für Bau- und Denkmalkunst Angela Walter. Angela Walter.

Spiegel, Carl, Schuhwarengeschäft mit Schuhwarenfabrikation. Carl Spiegel.

Spiegel, Martin, Fabrikation und Handel mit Kartonagen. Martin Spiegel.

Spies, Heinrich, Groß- und Kleinhandel mit Korbwaren und Korbmaterialien. Heinrich Spies.

Spitzer, Josef, Spirituosen- und Weingroßhandlung. Josef Spitzer. Prok.: Lina Spitzer.

Springmanns Schuhwarenhaus Anna Springmann, Zweigniederlassung. Sitz Nürnberg. Leo Katzenberger in Nürnberg.

Staadecker, Albert, Getreidehandlung. Albert Staadecker.

Städtisches Gas- und Wasserwerk. Stadtgemeinde Würzburg.

Stahel'sche k. b. Hof- und Universitäts-Buch- und Kunsthandl., Buch- u. Kunsthdlg. mit Annoncenbureau. August Stahel.

Stahel'sche Verlagsanstalt, k. Hof- und Universitäts-Verlag. Oskar Stahel.

Stahl, Carl, Kurz-, Weiß- u. Wollwarengesch Carl Stahl.

Stang, Heinrich, Groß- und Kleinhandel mit Schokolade- und Zuckerwaren, sowie Lebensmitteln. Heinrich Stang. Prokura: Babette Stang, geb. Hofmann.

Staudenraus, Franz, Buchdruckerei. Franz Staudenraus. Prokura: Else Staudenraus, geb. Meyer.

Staudinger, Friedrich, Antiquariatsbuchhdlg. u Leihbibliothek. Friedrich Staudinger.

Staudinger'sche, Friedrich, Kunsthandlung, erste Würzburger Spezialkunsthandlung mit Einrahmungsgeschäft. Friedr. Staudinger.

Staudinger'sche, J., Verlagsbuchhandlung. Franz Xaver Bucher.

Staudinger'sche, J., Sortimentsbuchhandlung u. Journallesezirkel. Johanna Müller. Prok.: Ludwig Kadner.

Steeb & Co., Essig-, Likör- und Genußmittelfabrik. Hermann F. und Ernst Steeb, Karl Koch und Else Oschmann. Prok.: Adam Oschmann.

Steiler, Heinrich, Weingroßhandlung. Heinrich und Otto Steiler. Prok.: Otto Kastner.

Stein, J., Manufaktur- und Partiewarengroßhandlung. Isidor Stein.

Stein, Wilhelm, Essig- u. Likörfabrik. Anna Stein, Otto Stein und Wilhelm Stein. Prok.: Adam Mechler.

Stein, Wilhelm, Likörfabriken Aktien-Gesellschaft. Vorstandsmitglieder: Wilhelm und Otto Stein.

Steinam, F. G., Möbelstoff-, Teppich-, Tapeten-, Wachstuch- u. Rollvorhanggeschäft. Anton Aquilin Steinam.

Steinam & Cie., Herrenbekleidungsgeschäft. Adolf Steinam.

Steinberg, Geschw., Nchf., Kurz-, Weiß- u. Wollwarengeschäft. Edwin Heß.

Steinberger, M., Weinhandlung. Klara Steinberger.

Steiner, Alexander, Schirmfabr. Helene Wurtmann in Cöln. Prok.: Katharina Württenberger.

Steinhardt, Ferd., & **Cie.**, Weinhandlg. Ferd. Steinhardt. Prok.: Getta Steinhardt.

Steinhardt, Gebr., Weingroßhandlung. Sigmund und Isidor Steinhardt.

Steinleitner & Schott, Uhren-, Uhrenfurnituren- und Werkzeug-Großhandlung. Julius Meeh, Josef Steinleitner und Emil Meeh.

Stern, Adolf, Kommissionen u. Großhandel in Wein. Adolf Stern.
Stern, Alfons, Kommissionsgeschäft für Wein und Spirituosen. Alfons Stern.
Stern, Gebrüder, Weinagentur und Importgeschäft. Sara Stern.
Stern, Josef, Weinhandlung. Ludwig Stern. Prokura: Carl Erbe.
Stern, Karl, Weiß- u. Manufakturwarenhdlg. Karl Stern.
Stern, Ludwig, Weinkommissionsgeschäft und Weingroßhandlung. Ludwig Stern. Prokura: Carl Erbe.
Stern, Nathan, & **Sohn**, Bankgeschäft, Filiale Würzburg, Hauptniederlassung Mellrichstadt. Max Stern in Mellrichstadt. Einzelprokura für die Zweigniederlassung Würzburg: Sigmund Sanders und Kurt Stern.
Sternapotheke Gg. Bieger. Karolina, Hans und Maria Bieger.
Stettenheimer, H., & **Cie.**, Schuhwarenhandlg. Siegmund Rosenbusch. Pr.: Jane Rosenbusch.
Stieber, Lorenz, Mineralwasserfabrik. Lorenz Stieber.
Stiefel, Richard, Handel mit Leder und einschl. Artikeln. Richard Stiefel.
Stoeber, G., Fabrik chirurg. Instrumente u. Bandagen. Karl Stoeber.
Stöcker, Georg, Ingenieur, elektr. Licht- u. Kraftanlagen. Georg Stöcker.
Stöhr, Carl, Weinhandlung u. Agenturgeschäft. Luise Stöhr. Prok.: Carl Stöhr.
Stöhr, Franz, Handel mit Alteisen und Metallen. Franz Stöhr.
Storg, M. J., Spielwaren-, Galanterie- und Holzschnitzereiwaren-Handel. Maria Therese Storg, Hoflieferantin.
Storr, Karl, Groß- und Kleinhandel in Tabakfabrikaten. Karl Storr.
Straus, Ignatz, & **Cie.**, Weinhandlung. Rudolf Straus.
Strauß, E. & M., Großhandel mit Strumpfwaren und Trikotagen. Erwin und Manfred Strauß.
Strauß, Gebr., Weinhandlg. Seligmann Strauß.
Strauß, Josef, Zigarrenfabrik, Großhandel mit Tabakwaren, Wein, Schaumwein und Spirituosen. Josef Strauß.
Strauß, Leopold, Zigarrenfabrik, Großhandel mit Tabakwaren, Wein, Schaumwein und Spirituosen. Leopold Strauß.
Strauß, L., & J., Zigarrenfabrik u. Weingroßhandlung. Leopold u. Josef Strauß.
Strauß, Louis, & **Co.**, Wein- u. Spirituosengroßhandlung. Louis Strauß.
Strauß, Max, Weinhandlung. Max Strauß.
Strauß, Max, & **Co.**, Wein- und Spirituosengroßhandlung. Max Strauß u. Felix Baumblatt.
Strauß, S. Carl, Weinhandlung u. Weinkellerei. Berta Strauß. Prok.: Albin Strauß.
Strobel, Gebrüder, Mühlbauanstalt, Mühlsteinfabrik und Handlung mit Müllereibedarfsartikeln. August und Fritz Strobel.
Stuber's, A., Buch- u. Kunsthandlung. Johann Wadenklee. Buch- u. Kunsthandlung. Johann Adolf Wadenklee.
Stumpf, Adam, Kronenapotheke. Adam Stumpf.
Stumpf, Aug., Manufaktur- und Weißwarengeschäft. Babetta Maria Stumpf.
Stumpf & Berlage, Handels- u. Finanzierungsgeschäft. Alfons Stumpf und Max Berlage.
Süddeutsche Chemikaliengesellschaft m. b. H. Geschäftsführer: Hans Fritz Dürr.
Süddeutscher Sternflug, G. m. b. H., in Liquidation. Liquidator: Dr. Josef Haubach.
Süddeutsche Teigwarenfabrik, Adam Eichelmann & Co. Geschäftsführer: Adam Eichelmann, Adolf Lörner u. Georg Peter Schenk. Zeichnung durch 1 Geschäftsführer
Sündermann, Karl, Stickerei-Geschäft. Hans Becher.
Süß, August, Handel mit Därmen, Gewürzen, Fetten, Metzgereibedarfsartikeln, Innereien u. Schlachthausanfällen. August Süß.
Süßer, Julius, Schuhwarengroßhandlung. Julius Süßer.
„Suevia", Fränkische Wein- und Lebensmittel-Aktiengesellschaft. Vorstand: Robert Schwab.
Sußmann, M. J., Schuhwarengroßhandlung. Fritz und Emil Sußmann. Prok.: Fanni und Rosa Sußmann.
Tauber, J., Putz-, Mode-, Band-, Samt- und Seidewarenhandlung. Joachim Tauber.
Technische Verkaufsgesellschaft m. b. H., in Liquidation. Erwerb und die Veräußerung von Fertigfabrikaten aus Eisen, Stahl und Metallen und von Walzwerk- und Hüttenprodukten. Liquidator: Hans Fischer.
„Textilia Würzburg" Inh. Carl Oehms, Vertrieb und Vertretung von Textilwaren. Carl Oehms.
Thalheimer, Leo, Bankgeschäft. Leo Thalheimer.
Theimer, J., & **Co.**, Zigarren- und Zigarettengroßhandlung. Jakob Theimer und Albert Rosenbaum.
Tiefel, Hans, Möbelkaufhaus, Möbelhandlung und Polstergeschäft. Hans Tiefel.
Tiefenthal, Eli, Lederhandel, Handel mit Altleder und Hadern, sowie Handel mit Lohrinden. Eli Tiefenthal.
Titscher, Karl, Weißwaren- u. Agenturgeschäft. Karl Titscher.
Tomaten-Ketschup-Werk Düllstadt (Unterfranken), G. m. b. H. Anbau von Tomaten und anderen Bodenerzeugnissen, deren Verarbeitung und Konservierung 2c. Geschäftsführer: Franz Prötzel in Düllstadt.
Träger, Hans, Fisch- u. Konservenhandlung. Betti Staudt verw. Träger.
Trendel, Eduard, Nahrungsmittelgeschäft. Eduard Trendel.
Treuhand-Gesellschaft m. b. H. Geschäftsführer: Hanns Roth.
Treutlein, H., & **Co.**, Kommanditgesellschaft, Mühlenfabrikatgroßhandlg. Persönl. haftend. Gesellschafter: Hans Treutlein u. Urban Fuchs.
„Trick", Vertriebsgesellschaft für deutsche Stangenschokolade m. b. H., Vertrieb von Stangenschokolade und anderer Schokoladenerzeugnisse. Geschäftsf.: Josef Friedrich.
Uehlein, J. M., & **Sohn**, Großhandlung landwirtschaftl. Erzeugnisse. Joh. Michael Uehlein.
Ullmann, Josef, Malzgeschäft. Josef Ullmann.
Ulrich, Theodor, Getreidegeschäft. Theodor Ulrich. Gesamtprokura: Matthäus Mehling u. Anton Reitberger.
Unger, Dr. H., Apotheke. Elise Unger. Prok.: Dr. Wilhelm Unger.
Union-Bankgeschäft Barthel & Co., Kommanditgesellschaft. Hauptniederlassung Düsseldorf. Pers. haftender Gesellschafter: Karl Barthel. 2 Kommanditisten.
Union-Sektkellerei Aktien-Gesellschaft. Vorstandsmitglied: Alfred Hertzig in Bacharach.
Universitätsdruckerei H. Stürtz A. G., Buch-, Noten- u. Steindruckerei, Buchbinderei u. Verlagsgeschäft. Vorst.: Rudolf Leonhardt, Kommerzienrat. Ges.-Prok.: Louis Thiede, Johann Nöth, Karl Kayser u. Eugen Schäflein.
Unkel, Robert, Seifenfabrik. Robert Unkel. Prok.: Lilly Unkel.
Unterfichter, Friedrich, Haarhandlung u. Parfümerie. Friedrich Unterfichter.
Unterfränkische Bauhütte Würzburg, Soziale Baugesellschaft m. b. H. Geschäftsf.: Lorenz Wischer. (Zeichnung durch 2 Geschäftsführer oder 1 Geschäftsführer und 1 Prokuristen.)
Unterfränkische Einkaufs- und Lieferungsgenossenschaft der Schuhmacher, e. G. m. b. H. (Zur Zeichnung genügen die Unterschriften von 2 Vorstandsmitgliedern.)
Unterfränkische Ein-, Verkaufs- und Verwertungs-Genossenschaft für Obst, Gemüse, Rüben, Südfrüchte und der hieraus hergestellten Produkte, e. G. m. b. H. (Zeichnung durch zwei Vorstandsmitglieder.)
Unterfränkische Elektrizitätsgesellschaft m. b. H., Großhandel mit elektrotechnischen Bedarfsartikeln, Maschinen, Apparaten, sowie Ausführung aller in die elektrotechnische Branche einschlägigen Geschäfte. Geschäftsf.: Friedrich Westphal.
Unterfränkische Friseur-Einkaufsgenossenschaft, e. G. m. b. H. (Zeichnung durch 2 Vorstandsmitglieder.)
Unterfränkische Lebensmittelgesellschaft m. b. H., Handel mit Lebensmitteln aller Art 2c. Geschäftsführer: Roman Blättner. Prokurist: August Greul.
Unterfränkische Lieferungs- und Einkaufsgenossenschaft für das Spengler- und Installationsgewerbe und verwandte Berufe, e. G. m. b. H. (Zeichnung durch zwei Vorstandsmitglieder.)
Unterfränkische Transport-Gesellschaft m. b. H., Geschäftsführer: Hans Sachse.
Unterfränkische Werkstätte für Spielzeug, Therese Lindner & Co Herstellung u. Vertrieb von Spielzeug. Therese Lindner und Siegfried Strauß.
Väth, Gebr., & **Co.**, Schiffahrt u. Spedition. Hauptniederl. Lengfurt, Zweigniederl. hier. Alois Väth in Lengfurt, Josef Väth, hier.
Vau, Johann, & **Sohn**, Tabakwarengroßhandlung und Fabrikation von Zigarren. Stephan und Johann Vau.
Venino's, C. A., Erben, Kolonialwaren- und Zigarrenhandlung. Johann Baptiste Ferdinand Broili. Prok.: Henriette Broili und Karl Gros.
Verband der Dampfdreschmaschinenbesitzer Deutschlands, e. G. m. b. H., gemeinschaftl. Bezug aller zur Drescherei gehörigen Materialien 2c. (Rechtsverbindl. Zeichnung erfolgt durch zwei Vorstandsmitglieder.)
Verband Fränkischer Kohlengroßhändler, e. G. m. b. H., in Liquidation. Liquidatoren: Fritz Kronberger und Josef Schmitt.
Verbrauchsgenossenschaft Würzburg, e. G. m. b. H. (Zwei Vorstandsmitglieder sind zeichnungsberechtigt.)
Vereinigte Transit-Kellereien Wilhelm Kahn. Wilhelm Kahn, k. Kommerzienrat. Prok.: Karl Ponfick u. Carl Franz Heymann.
Vereinigte Weingüter, Kommanditgesellschaft in Würzburg. Persönlich haft. Gesellschafter: Ernst Schierlinger, k. Kommerzienrat u. Otto Lauk. Zahl der Kommanditisten: 4. Prok.: Ferdinand Haid und Richard Lauk.
Verlag Bona-Opera Karl Eugen Brunner. Verlag und Vertrieb schöngeistiger Werke. Karl Eugen Brunner.
Verlagsdruckerei Würzburg, G. m. b. H. Druckerei, Verlagsgesch. u. Zeitungsverlag. Gegeschäftsf.: Paul Braun und Wilhelm Nüzel.
Versandhaus-Quelle Julius Harnisch, Handel mit Gebrauchsgegenständen, Hausartikeln usw. Julius Harnisch. Einzelprokura: Martha und Erwin Harnisch.
Viernickel, Georg, Kolonialwaren- u. Delikatessengeschäft. Georg Viernickel.
Viernickel, Isidor, Speditionsgeschäft u. bahnamtlich konzess. Güterbestätterei. Otto Lindner. Prok.: Heinrich Barth.
Völk, Georg, Fränkisches Modewarenhaus, Posamentier- und Kurzwarenhdlg. Georg Völk, k. Kommerzienrat. Gesamtprokura: Lambert Pohl und Adolf Seißer.
Vogel, Hans, Fabrikation und Handel mit Oefen und Herden. Hans Vogel.
Vogt, Burkard, Möbelfabrik. Burkard Vogt.
Vogt, Stephan, Nachf., Möbelfabrik. Johann Gado jr.
Volk & Kunz, Papierwarengroßhandlung. Longin Volk und Josef Kunz.
Volkenstein, Georg, Feinkosthandlung u. Kolonialwarengeschäft, Kommanditgesellschaft. Pers. haft. Gesellsch.: Wilhelm Sattes, 1 Kommanditist.
V. d. Warth, Arthur & **Co.**, Groß- und Kleinhandel mit Brennstoffen und Industriebedarfsartikeln. Persönl. haft. Gesellschafter: Arthur v. d. Warth 2 Kommanditisten.
Volpert, Michael, vorm. Richter & Dill. Reiseartikel- u. Lederwarengesch. Michael Volpert.
Vorchheimer, Otto, Weinhandlung. Otto Vorchheimer.
Vorchheimer, Viktor, Weinhandlg. Samuel und Emanuel Vorchheimer. Prok.: Adelheid Vorchheimer.
Vorgang, Franz, Holzhandlg. Franz Vorgang. Prok.: Maria Vorgang, hier, und Alexander Hock, Kaufmann in Hösbach.
Vornberger, Anton, Essig- und Likörfabrik. Adam Jahreiß.
Vulkanolwerk Würzburg, G. m. b. H. in Liquidation. Einrichtung u. Betrieb von Fabriken für die Herstellung von Pflastersteinen nach einem patentierten Verfahren, sowie die Herstellung von Kunststeinen aller Art. Als Nebengeschäftszweig Herstellung und Verwertung bzw. Trocknung von Nähr- u. Kraftfuttermitteln. Liquidator: Gustav Kleemann.
Vulkanolwerke Aktiengesellschaft. Vorstandsmitglied: Karl Unseld. Zeichnung durch zwei Vorstandsmitglieder oder ein Vorstandsmitglied u. einen Prokuristen. Ges.-Prok.: Gustav Streit.
Wachenheimer, M., Weinhandlung. Sally und Ernst Theodor Wachenheimer

Wachter, Josef, junior, Kolonialwarenhandlung. Peter Josef Wachter.
Wack & Berwanger, Großhandel mit Tabakwaren. Paul Wack.
Wacker, Georg, Handel mit elektr. Maschinen, Apparaten, Zubehörteilen, Installations-Materialien sowie Vertretungen in elektr. Spezialartikeln. Georg Wacker.
Wadenklee & Sohn, Baumaterialiengeschäft. Bernhard Weigl.
Waffen- und Munitions-Centrale „Frankonia" Würzburg (Bayern) Bernreuther & Co., Vertrieb von Waffen, Munition, Jagdgeräten und verwandten Artikeln. Philipp Bernreuther und Sophie Hofmann. Prok.: Nikolaus Hofmann.
Wagenblast, Adolf, Großhandel mit Seilerwaren. Adolf Wagenblast.
Wagenblast, A., & Co., Großhandel mit Strickwaren. Berthold Dillenberger, hier, und Siegfried Faeth, Kaufmann in Heidingsfeld.
Wagner, Geschw., Manufaktur-, Kurz-, Weiß- und Wollwarengeschäft. Antonie und Emma Wagner.
Wagner, Josef Robert, Fleischspezialitäten- und Konservenfabrik. Josef Robert Wagner.
Wagner, J. Robert, Generalvertretungen. Josef Robert Wagner.
Wagner, J. B., & Cie., Kleiderstoffe- und Damenbekleidungsgeschäft. Andreas Drescher.
Wahl, J. B., Kürschnerei, Hut- u. Mützenlager. Magnus Wahl u. Karl Martin Greul.
Wahlhaus & Co., Großhandel mit Trikotagen und Wäsche. Max Wahlhaus und Moses Ehrenreich.
Wall, Josef, Kupfer-, Metallwaren u. Installationsgeschäft. Karl Wall.
Wallmüller, L., Nachf., Kolonialwaren- und Zigarrengeschäft. Adelheid Rüger.
Walther, M., & Co., G. m. b. H., Buchdruckerei u. Verlag. Geschäftsf.: Gustav Beilicke. Stellvertr. Geschäftsf.: Felix Freudenberger in Würzburg.
Waren-Einkaufs-Genossenschaft „WEG" e. G. m. b. H. (Zeichnung durch die beiden Vorstandsmitglieder.)
Warth, Arthur **v. d.**, Kommanditgesellschaft. Groß- und Kleinhandel mit Brennstoffen und Industriebedarfsartikeln. Pers. haft. Gesellschafter: v. d. Warth, Arthur. 2 Kommanditisten.
Weber, Carl, Lack- und Oelfarbenfabrik, Vertrieb von Oelen, Lacken und chemischen Artikeln. Carl und Hans Weber.
Weber, J. E., Baugeschäft. Pauline Weber, Witwe und Otto Weber, Architekt.
Weber, Josef, Nachfolger, Schirmfabrik und Handlung. Isidor Berliner, Fabrikant in Gießen.
Wechsler, Moritz, Wein- u. Spirituosen-Agentur u. Großhandlung. Moritz und Julius Wechsler.
Wecker, Carl, Hotel zur Sonne. Carl Wecker.
Weglein & Lehmann, Bankgeschäft. David Weglein und Isaak Lehmann.
Wegmann, Christian. Christian Wegmann. Prok.: Hans Schröller.
Weidner, Johann, Anfertigung und Verkauf von Bekleidungsstücken. Johann Weidner.
Weiglein, Emil, Gold- und Silberwarenhandlung. Josef Foerg.
Weikersheimer, Enslein, & **Co.**, Handel mit Nutz-, Zucht- und Schlachtvieh. Enslein Weikersheimer in Würzburg u. Eduard Wirth in Gaukönigshofen. Prokurist: Bernhard Weikersheimer in Würzburg.
Weikersheimer, Max, Textilwarengroßhandlung. Max Weikersheimer.
Weindling, M., Darm- u. Fellhandlung. Moritz Weindling. Prok.: Paul Weindling.
Weindling, Paul, Klein- und Großhandel mit Fleischereibedarfsartikeln, Därmen u. Gewürzen, sowie Darmsortieranstalt. Paul Weindling.
Weis, J. A., jr., Weingroßhandel, verbunden mit Likör-, Punschessenz- u. Essigfabrik. Max Stern.
Weißbrauhaus Würzburg Fritz Heindl, Weizenbierbrauerei. Fritz Heindl.
Weitzenhorn, H., & Cie., Filiale Würzburg, Speditionsgeschäft. Eugen Mayr in München.
We-Ku-Wo, Werkstätte kunstgewerblicher Wollwaren, G. m. b. H. Geschäftsführer: Alfred Rosenblatt in Heidingsfeld.
Wenz, Sebastian, Fabrik für Bäckerei-, Konditorei-Maschinen und Backöfen. Sebastian Wenz.
Werner, Elise, & **Co.**, Stickerei- und Tapisserieware. Theodor u. Elise Werner.
Weyrauch, Georg, Delikatessen-, Käse- und Wurstwarenhandlung. Georg Weyrauch.
Wertheim, M., & **Co.**, Weinhandlung. Moritz Wertheim.
Wiegand, O., Fabrik wissenschaftl.-optischer Instrumente. Gustav Wiegand.
Wieneke, Hermann, Fabrikation moderner Reform-Polster-Matratzen nach eigenen Systemen, sowie Verkauf von Reformbettstellen, Matratzen und Betten. Hermann Wieneke.
Wiesang & Co., Kommanditgesellschaft. Herstellung u. Vertrieb pharmazeutischer u. technischer Spezialpräparate. Pers. haft. Gesellschafter: Firma „Afach", A.-G. für angewandte Chemie in Würzburg. 1 Kommanditist.
Wilhelm, Gebrüder. Herren-, Knaben- u. Maßkonfektionsgeschäft. Josef u. Hans Wilhelm. Prok.: Franz Wilhelm in Pforzheim.
Wilhelm, Gg. Wilhelm, Großhandlung in Fahrrädern, Nähmaschinen u. Zubehörteilen. Anton Georg Wilhelm.
Wilhelma, G. m. b. H., Großhandlung in Fahrrädern, Nähmaschinen u. Zubehörteilen. Geschäftsführer: Anton Georg Wilhelm.
Will, Franz, Weinhandlung. Eugen Will und Magdalena Will.
Will, Friedrich, Pelz-, Hut- und Mützengeschäft. Lorenz Eismann.
Willms, Jakob, Agenturen. Jakob Willms.
Willms, Max, Drogen-, Kolonial-, Material- und Farbwaren-Geschäft. Max Willms.
Willstädt, Otto, Warenkredithaus. Dagobert Steinitz. Prok.: Felix Bott.
Winkler, Rudolf, Eisenwaren-, Werkzeug-, Küchengeräte- u. Spielwarenhandlg. Rudolf Winkler.
Wirsing, Anton, Steinmetzgeschäft und Muschelkalksteinbruchbetrieb. Anton Wirsing.
Wirth, Gebrüder, Wäschegeschäft. Albert Wirth.
Wirtschaftsgemeinschaft Würzburger Milchgroßhändler, G. m. b. H. (Zeichnung durch zwei Vorstandsmitglieder.)
Wirtschaftsgenossenschaft der Justizbeamten in Würzburg, e. G. m. b. H. (Zeichnung durch 2 Vorstandsmitglieder.)
Wittstadt, Engelbert, Fabrikation und Handel mit Musikinstrumenten. Engelbert Wittstadt.
Wittstadt, Gebr., Nachfolger, Hutmachergeschäft. Philipp Molitor. Prok.: Hermann Molitor.
Woesch, F., Fabrikation bengalischer Schellackfeuer und Magnesiumfackeln. Mahl- u. Alkoholisier-Anstalt für Gewürze, chemische und technische Produkte. Fritz Woesch. Prok.: Dora Woesch.
Wolf, Ch., Mineralwasserfabrik. Mathilde Wolf.
Wolf, Josef, Tüncher- u. Lackierergesch. Josef Wolf.
Wolf, Karl W., Export für Druckereibedarf. Karl Wilhelm Wolf.
Wolff, Gustav, Weinhandlung. Gustav Wolff.
Wolfsheimer, Ferdinand, Getreide-, Mehl- und Landesprodukten nebst Agenturgeschäft. Ferd. Wolfsheimer.
Wolfram-Verlag, G. m. b. H., Verlag von Zeitschriften, Broschüren u. Bücher. Geschäftsführer: Richard Binstock und Anton Gröbel. Vertretung durch 1 Geschäftsführer.
Woll- u. Strickwarenvertrieb „Norba". Inh.: Philipp Langlotz. Agentur in Woll- u. Strickwaren. Philipp Langlotz.
Wolpert's, Gg. Ph., Erben, Seiler- u. Polsterwarenhandlung. Handel in techn. Artikeln, Apparaten, Maschinen und Fahrzeugen mit Kraftbetrieb, sowie Transmissionen. Georg Mayer.
Wolz, L., & Co., in Liquidation, Herstellung von Futtermitteln, sowie der Handel mit diesen Artikeln. Liquidatoren: Lorenz Wolz u. Heinrich Schmitt.
Wortsmann, D., Weinhandl. Josef Wortsmann. Prok.: David Wortsmann.
Wünsche, Bernhard, Oberingenieur. Elektrische Licht- und Kraftanlagen. Bernhard Wünsche.
Würth, C. A., Gitterstrickerei, Kunstschlosserei u. Eisenmöbelfabrikation. Carl Anton Würth sen. und Carl Anton Würth jun.
Würzburger Apfelweinkelterei F. Hügelschäffer & Co. Fritz Hügelschäffer in Sommerhausen.
Würzburger Bau- und Sparverein, e. G. m. b. H. (Zeichnung durch 2 Vorstandsmitglieder.)
Würzburger Cigarrenbörse Gebr. Braymann, Groß- und Kleinhandel mit Zigarren und Zigaretten. Max und Toni Braymann. Prokurist: Hans Lehrmann in Retzbach.
Würzburger Glas- und Holzmanufaktur N. Stern. Nathan, Ludwig und Albert Stern.
Würzburger Gummiwarenhaus Alice Schma, Gummiwarengeschäft. Alice Schma. Prok.: Wilhelm Schma.
Würzburger Kohlenhandelsgesellschaft m. b. H. Geschäftsführer: Max Stifft, Valentin Braun und Ernst Ludwig Stieß. Vertretung: Max Stifft mit je 1 Geschäftsführer.
Würzburger Lack- u. Farbenfabrik Karl Löwenstein & Co., Großhandel mit Lacken, Farben, Oelen und sonstigen chem.-techn. Artikeln. Karl Löwenstein und Karl Metzger.
Würzburger Säcke- und Deckenfabrik Emil Zeuner, Fabrikation von Säcken und Decken, sowie Handlung in Jute- und Leinenfabrikaten. Emil Zeuner.
Würzburger Spiegel- u. Rahmenfabrik, Glas- und Holzmanufaktur. Georg Heßdörfer.
Würzburger Spielwarenlager Georg u. Emma Büchs, Spielwarengesch. Gg. u. Emma Büchs.
Würzburger Spiritus-Verwertungs-Genossenschaft, e. G. m. b. H. (Zeichnung durch zwei Vorstandsmitglieder.)
Würzburger Tattersall, G. m. b. H. Unterhaltung eines Reitinstituts 2c. Geschäftsführer: Adam Hank.
Würzburger Transport-Gesellschaft H. Hausmann & Co., Speditions- und Kommissionsgeschäft. Hermann Hausmann. Ges.-Prok.: Adolf Müller und Max Brönner.
Würzburger Verkaufsvereinigung für Ziegelsteine, G. m. b. H. Geschäftsf.: Ludwig Siegler. Stellv. Geschäftsf.: Huao Buchner.
Würzburger Wach- u. Schließgesellschaft Härtner & Co. Gesellschafter: Wilhelm Härtner hier und Friedrich Härtner, Heilbronn. (Letzterer von der Zeichnung und Vertretung ausgeschlossen.)
Würzburger Weinkellerei Ludwig Brendel, Josef Brendel.
Würzburger Weinvertrieb Max Stern, Wein- und Spirituosenvertriebsgeschäft. Max Stern.
Zankl, Johann, Pferdehandlung. Johann Zankl.
Zapff, Wilhelm, Manufaktur- und Modewarengeschäft. Karl Simon.
Zeisner, Georg, C., Vertretung für Industrie- und Baubedarf. Georg Caspar Zeisner.
Zeitler, Philipp, Vertrieb und Export von Maschinen, Geräten, Hilfsstoffen 2c. für Industrie, Gewerbe und Landwirtschaft. Philipp Zeitler. Prokura: Paula Zeitler, geb. Heim.
Ziegler, Friedrich, Mehl- u. Mühlenfabrikate. Friedrich Ziegler.
Ziegler, Kilian, Obst-, Gemüse- und Delikatessengeschäft. Kilian Ziegler. Prok.: Babette Ziegler und Hans Schwemmer.
Zimmer, Paul, Handel mit neuen und gebrauchten Kraftfahrzeugen. Paul Zimmer.
Zirkelbach, Josef, Nachfolger, Kolonialwarenhandlung. Andreas Mehling.
Zöltsch, M., Militärausstattungsgeschäft. Zweigniederlassung. Hans Herr.
Zöpfel, Babette, Schuhwarengeschäft. Babette Zöpfel.
Zöpfel, Josef, Groß- u. Kleinhandel mit Schuh- und Gemischtwaren. Josef Zöpfel.
Zollner & Rummel, Eisenkurzwaren- und Baumaterialien-Geschäft sowie Großhandlung in Installationsgegenständen. Hans, Max und Karl Rummel.
Zorn, J. C., Warenagenturgeschäft. Anna Lang. Prok.: Hugo Lang.
Zuckerfabrik Würzburg, Aktiengesellschaft. Vorst.: Fridolin Birkhofer.
Zübert, J. B., Kolonial-, Drogen- und Spezereiwaren-Geschäft. Johann Bapt. Zübert. Prokurist: Heinrich Zübert.

Agenturen.

Bodenkredit- und Hypothekenbanken.

Bayerische Bodencredit-Anstalt Würzburg, A.-G. — Anträge sind in den Geschäftsräumen der Bank dahier, Bahnhofstr. 1/2, gegenüber der Stifthaugerkirche, einzureichen.

Bayerische Hypotheken- u. Wechselbank, München. Hypotheken-Vermittlung, J. M. Roeser jun., Herzogenstr. 8. ☎ 12.

Bayerische Vereinsbank in München, Filiale Würzburg Maxstr. 7. ☎ 869, 870, 871, 872, 873; Direktion: 3018. Wechselstube: Eichhornstr., Ecke Martinstr. ☎ 2409, 2410. (S. Inserat, Vorsatz.)

Deutsche Hypothekenbank in Meiningen. — Vertreter: Wilhelm Schlereth, Amalienstr. 7.

Versicherungsgesellschaften.

I. Feuer-, Aufruhr-, Einbruchdiebstahl-, Mietverlust- Betriebsverlust- 2c. Versicherung.

„Allianz"-Konzern: Allianz-Vers.-Akt.-Gesellsch., Deutsche Phönix-Vers.-A.-G., Globus-Vers.-A.-G., Providentia, Frankfurter Vers.-Ges., Bez.-Dir. Würzburg, Hofstr. 3 I. ☎ 67. — Bezirksdirektor Paul Schmidt, Bahnhofstr. 20; Oberinspektor Friedr. Kopisch, Wölffelstr. 12. Generalagenturen u. Hauptagenturen: Frl. Anna Behr, Prymstr. 2, ☎ 985; Oberst a. D. Anton Hoderlein, Herrnstr. 1, ☎ 3024; Hermann Issel, Schönleinstr. 7, ☎ 1004; Ludwig Rindskopf, Reibeltg. 6; Hugo Schwarz, Domstr. 18.

Barmenia. Versicherungsbank für Mittelstand und Beamte, V. a. G. zu Barmen. Verwaltungsstelle: Paul Pröse, Auverastr. 18 II.

Bayerische Versicherungsbank, A.-G., vorm. Versicherungsanstalten der Bayer. Hypotheken- und Wechselbank München. — Generalagentur für Feuer-, Einbruchdiebstahl-, Aufruhr-, Transport- u. Autokaskoversicherung: J. M. Roeser jun., Herzogenstr. 8. ☎ 12. [Postsch.Nr. 3999.] Inspektoren: Ludwig Scherf, Ulrichstr. 12; Kassier: Joh. Weis, Keesburgstr. 2.

Europ. Reisegep.-Vers., A.-G., München. — Vertr.: L. Metzner, Ludwigstr. 10 1/2. ☎ 1100.

Frankfurter Allgemeine Versicherungs-Aktien-Gesellschaft zu Frankfurt a. M. (Feuer- u. Einbruchdiebstahlversicherung.) — Generalagenten: E. Mayer, Wirsbergstr. 16. ☎ 1095; Max Schloß, Sanderring 7. ☎ 729; Dr. L. Pfeuffer, Gartenstr. 12, ☎ 2030. Bezirksdirektion Würzburg: Hans Wolfschmidt, Grünewaldstr. 6. ☎ 3031.

Gothaer Feuerversicherungsbank auf Gegenseitigkeit, Feuer-, Einbruchdiebstahl- u. Beraubungsversicherung. — Generalagentur: „Kontorhaus Kronprinz", ☎ 2744. Vertreter: L. Burlein, Hofstr. 7, ☎ 630; A. Lüpke, Sartoriusstr. 4, ☎ 2391.

Hovrad-Konzern: Vers.-Akt.-Gesellschaft Berlin-Nürnberg. — General-Agentur: Adam Ant. Mayer, Rotkreuzstr. 19 I. Spark. 285. ☎ 2614. Inspektor: S. P. Zwißler, Marktplatz 20.

Konzern „Vaterländische", Elberfeld, gegr. 1822. — „Vaterländische & Rhenania", Vereinigte Versicherungs-Gesellschaften A.-G. Elberfeld und Köln. — Feuer-, Einbruchdiebstahl-, Mietverlust-, Transport-, Wasserleitungsschäden-, Betriebsunterbrechungs-, Aufruhr-, Auto-Kasko-, Unfall-, Haftpflicht-, Kredit-Versicherung. Bureau: Wilhelmstr. 3, ☎ 1116 [Postsch.: W. Kemmer, Würzburg, Nr. 27071]. General-Agenten: Kemmer & Helfers; Wilhelm Kemmer, Sanderglacisstraße 48; Heinrich Helfers, Ludwigkai 5.

Leipziger Feuerversicherungsanstalt in Leipzig. — Generalagentur: München, Augustenstr. 23 I. Vertreter: Anton Arend, Schwanenhof 1 II; Josef Ditter, Wagnerpl. 7; Bernhard Gräbner, Landwehrstr. 8; Ferd. Keßler, Hindenburgstr. 37; Martin Mayer, Fabrikstraße 62; Franz Pietsch, Heidingsfelderstraße 41; Jos. Rittmann, Ursulinerg. 14 1/2.

Magdeburger Feuerversicherungs-Gesellschaft in Magdeburg. (Feuer, Explosion, Einbruchdiebstahl, Mietverlust, Reisegepäck- u. Transportversicherung, Betriebsunterbrechung infolge Brand, Blitzschlag und Explosion.) Generalagentur: Nürnberg, Luitpoldstr. 16. — Hauptagent: Josef Weigand, Peterpl. 1. ☎ 2086. [Spark.]

Münchener u. Aachener Mobiliar-Feuer-Versicherungs-Gesellschaft in Aachen. — Generalagentur f. Unterfranken: Würzburg, Kürschnerhof 4. ☎ 130. (Feuer-, Einbruch-Diebstahl-, Unfall-, Haftpflicht-, Aufruhr-, Glasversicherung, See-, Fluß-, Landtransport-, Kraftfahrzeug-, Reisegepäck-, sowie Wasserleitungsschäden-Versicherung.) [Ver.B. u. Postsch.Nr. 2354.]. General-Bevollmächtigter: Julius Huttner, Schellingstr. 21. ☎ 130. Inspektoren: Ludwig Seubert, Zell a. M., Hs.-Nr. 300; Fritz Hepperle, Haugerpfarrg. 4. Agenten: Wilhelm Schlereth, Amalienstr. 7; Georg Ernst, Mainbrücke 9; Karl Oelling, Neubergstr. 44; Leopold Lebermann, Amalienstraße 2; Robert Krieger, Jägerstr. 2a; J. M. Gerl, Frühlingstr. 5.

Rheinland A.-G. Neuß. — Generalagentur f. Unterfranken: F. A. Hetterich, Bronnbacherg. 8.

Stuttgart-Berliner-Versicher.-Aktiengesellschaft in Stuttgart. Bezirksvertretung: Plettner & Wagner, Assekuranzgeschäft, Kontorhaus Zentral, Schönbornstr. 8, ☎ 1721. General-Agent: Gottlieb Weinstock, Theodor Körnerstr. 8.

„Vaterländische" & „Rhenania", Vereinigte Vers.-Akt.-Ges. Elberfeld und Köln a. Rh. General-Agentur: Kemmer & Helfers, Wilhelmstr. 3, ☎ 1116.

Württembergische Feuerversicherung a. G. und Stuttgart-Berliner-Versicher.-Akt.-Ges. — Generalagent: Gottl. Weinstock, Theodor Körnerstr. 8.

II. Lebens-, Unfall-, Pensions-, Haftpflicht-, Renten- 2c. Versicherung.

„Allianz", Lebensversicherungsbank A.-G., München u. Berlin. — Generalagentur: G. Kaltenecker, Hofstr. 3 I. ☎ 67. Inspektoren: Herm. Issel, Schönleinstr. 7. ☎ 1004; Friedr. Kopisch, Wölffelstr. 12.

„Allianz-Konzern": „Allianz", Versicher.-A.-G., „Allianz"-Lebensvers.-Bank A.-G., „Deutscher Phönix", Vers.-A.-G., „Globus", Vers.-A.-G., „Providentia", Frankfurter Vers.-Ges., „Wilhelma in Magdeburg", Allgem. Vers.-A.-G. Bezirksdirektion Würzburg, Hofstr. 3 I. ☎ 67. — Bezirksdirektor Paul Schmidt, Bahnhofstr. 20, Oberinspektor Friedrich Kopisch, Wölffelstr. 12. General-Agenturen u. Hauptagenturen: Frl. Anna Behr, Prymstr. 2, ☎ 985; Oberst a. D. Anton Hoderlein, Herrnstr. 1, ☎ 3024; Hermann Issel, Schönleinstr. 7, ☎ 1004; Ludwig Rindskopf, Reibeltg. 6; Hugo Schwarz, Domstr. 18.

Basler Lebensversicherungsgesellschaft in Basel. Vertreter: Siegbert Freudenberger, Alleestr. 2. ☎ 703.

Bayer. Lebens- u. Unfallvers.-Anstalt A.-G., München. Generalagentur: J. M. Roeser jun., Herzogenstr. 8. ☎ 12. Inspektor: Felix Huß, Goethestr. 13.

Colonia, Kölnische Unfallversicherungs-A.-G. Generalag.: W. Schlereth, Amalienstr. 7.

Deutsche Lebensversicherungsbank, Zweigniederlassung Berlin der Frankfurter Lebensversicherungs-Akt.-Ges. Berlin. — Bezirksdirektion Würzburg: Hans Wolfschmidt, Grünewaldstr. 6. ☎ 3031.

Deutschnationale Lebensversicherungs-A.-G. Gewerkschaftlich-gemeinnütz. Lebensversicherung (Sitz Hamburg), Zahlstelle Würzburg: Schönbornstr. 8. ☎ 3011.

Frankfurter Allgemeine Versicherungs-Aktien-Gesellschaft zu Frankfurt a. M. (Unfall- u. Haftpflichtversicherung.) — Generalagenten: E. Mayer, Wirsbergstr. 16. ☎ 1095; Max Schloß, Sanderring 7, ☎ 729; Dr. L. Pfeuffer, Gartenstr. 12, ☎ 2030. Bezirksdirektion Würzburg: H. Wolfschmidt, Grünewaldstr. 6. ☎ 3031.

Frankfurter Lebensversicherungs-Aktien-Gesellschaft in Frankfurt a. M. (Lebens-, Aussteuer-, Militärdienst-, Renten-Versicherung.) — Generalagenten: Max Schloß, Sanderring 7, ☎ 729; E. Mayer, Wirsbergstraße 16, ☎ 1095; Dr. L. Pfeuffer, Gartenstr. 12, ☎ 2030.

Gisela-Verein, Lebens- und Aussteuer-Versicherungsanstalt a. G., Direktion München, Fil. Würzburg. Geschäftsstelle: Wilhelmstr. 3. ☎ 1116. Geschäftsführer: Wilh. Kemmer, Sanderglacisstr. 48.

Gothaer Allgemeine Versicherungsbank A.-G., Haftpflicht- u. Unfallversicherungen jeder Art. — Generalagentur: „Kontorhaus Kronprinz". ☎ 2744. Vertreter: L. Burlein, Hofstraße 7, ☎ 630; A. Lüpke, Sartoriusstraße 4, ☎ 2391.

Gothaer Lebensversicherungsbank a. G. in Gotha. — Vertreter: Siegbert Freudenberger, Alleestraße 2. ☎ 703

„Janus", Lebensversicherungsanstalt a. G., gegr. 1839. — Subdirektion für Unterfranken: Joh. Zieroff, Rottendorferstr. 6. [Postsch.Nr. 21263.]

GEORG KALTENECKER • WÜRZBURG LUDWIGKAI 9

GENERALVERTRETUNGEN ERSTER GESELLSCHAFTEN
IN ALLEN VERSICHERUNGSARTEN

Telefon 1899
Postscheckkonto: Nürnberg 27293

Bank-Konto: Dresdner Bank Filiale Würzburg

ALLIANZ-KONZERN • AGRIPPINA-KONZERN • GERMANIA UND UNION.

Karlsruher Lebensversicherungsbank A. G. in Karlsruhe. — Haupt- u. Bezirksvertreter: Albert Lüpke, Sartoriusstr. 4. 2391.

Krankenversicherungsanstalt für Beamte und freie Berufe V. a. G. (Sitz Leipzig). — Bezirksverwaltung: Theodor Körnerstr. 41.

Leipziger Lebensversicherungs-A.-G. Leipzig. — Hauptagent: C. Titscher, Kürschnerhof 19.

Magdeburger Lebens-Versicherungs-Gesellschaft in Magdeburg. — Subdirektion: Würzburg, Kapuzinerstr. 1.

Münchener u. Aachener Mobiliar-Feuer-Versicherungs-Gesellsch. in Aachen, s. u. Feuerversich.

Münchner Lebens-Vers.-Bank München. — Generalagent f. Unterfranken: J. A. Hetterich, Bronnbacherg. 8.

Neue Gothaer Lebensversicherungsbank a. G. — Geschäftsstelle Würzburg: Kontorhaus Kronprinz. 2744.

Neue Stuttgarter Lebensversicherungsbank, A.-G., Stuttgart. — Subdirektor: V. E. Herrmann, Bismarckstr. 19. 1826. Hauptagenten: J. Herrmann, Bankgeschäft: Theaterstr. 6; Wilhelm Schlereth, Amalienstr. 7.

Oberrheinische Versicherungsgesellschaft in Mannheim. Transport-, Automobil-, Unfall-, Haftpflicht-, Einbruch-Diebstahl-, Glas- u. Wasserleitungsschädenversicherung. Generalrepräsentanz: P. Langen in Nürnberg, Treustr. 7. — Agenten: Dan. Schöpf, Welzstr. 3; Adolf Berg, Domerschulstr. 17.

Phönix, Lebensversicherungsgesellschaft. — Bezirksdirektion: Strobel, Neubaustr. 7. 2708.

Stuttgarter Verein, Vers.-A.-G. in Stuttgart. — Bezirksvertretung: Plettner & Wagner, Assekuranzgeschäft, Kontorhaus Zentral, Schönbornstr. 8. 1721. Generalagent: Gottlieb Weinstock, Theodor Körnerstr. 8.

Stuttgart-Lübeck, Lebensvers.-A.-G. in Stuttgart. — Bezirksvertretung: Plettner & Wagner, Assekuranz-Geschäft, Kontorhaus Zentral, Schönbornstr. 8. 1721. Generalagent: Gottlieb Weinstock, Theodor Körnerstr. 8.

Vaterländische & Rhenania, Vereinigte Vers.-Gesellschaften A.-G., Elberfeld u. Köln a. Rh. — Generalagenten: Kemmer & Helfers, Wilhelmstr. 3. 1116.

„Zürich", Allgemeine Unfall- u. Haftpflicht-Vers.-Akt.-Ges. — Agentur: Würzburg, Maistr. 2. 1260.

III. Versicherung für See-, Fluß- und Landtransport.

„Allianz"-Konzern: „Allianz", Vers.-Akt.-Ges./ „Providentia", Frankfurter Vers.-Ges., „Wilhelma in Magdeburg", Allgem. Vers.-A.-G. Bezirksdirektion Würzburg, Hofstr. 3 I. 67. — Bezirksdirektor Paul Schmidt, Bahnhofstr. 20. Oberinspektor Friedrich Kopisch, Wölffelstr. 12. Generalagenturen und Hauptagenturen: Fräulein Anna Behr, Prymstr. 2, 985; Oberst a. D. Anton Hoderlein, Herrnstr. 1, 3024; Herm. Issel, Schönleinstr. 7, 1004; Ludwig Rindskopf, Reibeltg. 6; Hugo Schwarz, Domstr. 18.

Bayer. Versicherungsbank A.-G., vorm. Versicherungsanstalten d. Bayer. Hypotheken- u. Wechselbank in München. Generalagent: J. M. Roeser, Herzogenstr. 8. 12. [Postsch.Nr. 3999.]

Continentale Versicherungs-Gesellschaft in Mannheim. — Vertretung: W. Schlereth, Amalienstraße 7.

Europäische Reisegepäck- und Güterversicherung, Berlin. — Vertretung: Lloyd-Reisebüro Carl Schlier, Domstr. 21 u. Schusterg. 4. 2464.

Frankfurter Allgemeine Versicherungs-Aktien-Gesellschaft in Frankfurt a. M. — Generalagenten: E. Mayer, Wirsbergstr. 16, 1095; Max Schloß, Sanderring 7, 729; Dr. L. Pfeuffer, Gartenstr. 12, 2030. Bezirksdirektion Würzburg: Hans Wolfschmidt, Grünewaldstr. 6, 3031.

Gothaer Transportversicherungsbank A.-G., Transportversicherungen jed. Art. — Generalagentur: „Kontorhaus Kronprinz". 2744. Vertreter: L. Burlein, Hofstr. 7. 630. A. Lüpke, Sartoriusstr. 4. 2391.

Lloyd-Reisegepäckversicherung. — Vertretung: Lloyd-Reisebüro Carl Schlier, Domstr. 21 u. Schusterg. 4. 2464.

„Nordstern", Unfall-, Haftpflicht-Vers.-A.-G., in Berlin. — Vertretung: Lloyd-Reisebüro Carl Schlier, Domstr. 21 u. Schusterg. 4. 2464.

Rheinland in Neuß. — Generalagentur für Unterfranken: J. A. Hetterich, Bronnbacherg. 8.

Stuttgart-Berliner-Versicherungs-Aktiengesellsch. in Stuttgart. — Bezirksvertretung: Plettner & Wagner, Assekuranzgeschäft, Kontorhaus Zentral, Schönbornstr. 8. 1721. Generalagent: Gottl. Weinstock, Theodor Körnerstr. 8.

Vaterländische & Rhenania, Vereinigte Versich.-Gesellsch., Akt.-Ges. Elberfeld u. Köln a. Rh. — Generalagenten: Kemmer & Helfers, Wilhelmstr. 3. 1116.

Württembergische Transportversicherungsgesellsch. in Heilbronn. — Hauptagentur: J. M. Roeser jun., Herzogenstr. 8. 12.

IV. Versicherung von Vieh u. Feldfrüchten.

„Allianz"-Konzern. „Badische" Pferdevers.-Anst./ A. G. Bezirksdirektion Würzburg, Hofstr. 3 I. 67. — Bezirksdirektor: Paul Schmidt, Bahnhofstr. 20.

Rheinische Pferde- u. Vieh-Versicher.-Gesellsch. a. G. zu Köln a. Rhein. Filiale Würzburg. — Bureau: Inn. Graben 42. 753.

Schweriner Versicherungs-Gesellschaft. — Bezirksdirektion: Wilh. Ulrich und Stabsvet. Th. Ulrich, Juliuspromenade 64. 2281.

Viehversicherungs-Gesellschaft zu Plau in Mecklenburg. — Generalagentur für Unterfranken: J. A. Hetterich, Bronnbacherg. 8.

V. Versicherung von Glas und anderen zerbrechlichen Gegenständen.

„Allianz"-Konzern. „Brandenburger" Spiegelglas-Vers.-A.-G. Bezirksdirektion Würzburg, Hofstr. 3 I. 67. — Bezirksdirektor: Paul Schmidt, Bahnhofstr. 20. Oberinspektor: Friedr. Kopisch, Wölffelstr. 12.

Bremer Spiegelglas-Vers.-Gesellsch. a. G. — Generalagentur: Kontorhaus Kronprinz. 2744. Hauptagent: Albert Lüpke, Sartoriusstr. 4. 2391.

Frankfurter Allgemeine Versicherungs-A.-G. in Frankfurt a. M. — Generalagenten für Glasversicherung: Albert Lüpke, Sartoriusstr. 4, 2391; J. M. Roeser jun., Herzogenstraße 8, 12; Dr. L. Pfeuffer, Gartenstraße 12, 2030. Bezirksdirektion Würzburg: Hans Wolfschmidt, Grünewaldstraße 6. 3031.

Kölnische Glasvers.-Akt.-Ges. — Vertretung: W. Schlereth, Amalienstr. 7.

„Rheinland" V.A.G. Neuß. — Generalagentur f. Unterfranken: J.A. Hetterich, Bronnbacherg. 8.

Stuttgart-Berliner Versicherungs-Aktien-Gesellschaft in Stuttgart. (Einbruch-, Transport-, Glas-, Kautions-, Fahrzeug- und Feuerversicherung.) — Bezirksvertretung: Plettner & Wagner, Assekuranzgeschäft, Kontorhaus Zentral, Schönbornstr. 8. 1721. Generalagent: Gottl. Weinstock, Theodor Körnerstr. 8.

„Vaterländische & Rhenania", Vereinigte Versich.-Gesellschaften, A.-G., Elberfeld u. Köln a. Rh. — Generalagenten: Kemmer & Helfers, Wilhelmstr. 3. 1116.

VI. Versicherung gegen Wasserleitungsschäden.

„Allianz"-Konzern: „Allianz"-Vers.-A.-G., Bezirksdirektion Würzburg, Hofstr. 3 I. 67. — Bezirksdirektor: Paul Schmidt, Bahnhofstraße 20. Oberinspektor: Friedr. Kopisch, Wölffelstr. 12.

Frankfurter Allgemeine Versicherungs-Aktien-Gesellschaft zu Frankfurt a. M. Abteilung für Wasserleitungsschäden. — Generalagenten: E. Mayer, Wirsbergstr. 16, 1095; Max Schloß, Sanderring 7, 729; Dr. L. Pfeuffer, Gartenstr. 12, 2030. Bezirksdirektion Würzburg: Hans Wolfschmidt, Grünewaldstr. 6. 3031.

Gothaer Feuerversicherungsbank a. G., Versicherung gegen Wasserleitungsschäden. — Generalagentur: „Kontorhaus Kronprinz". 2744. Vertreter: L. Burlein, Hofstr. 7. 630. A. Lüpke, Sartoriusstr. 7. 2391.

„Rheinland", V.-A.-G., Neuß. — Generalagent f. Unterfranken: J.A. Hetterich, Bronnbacherg. 8.

Stuttgart-Berliner Versicherungs-Aktien-Gesellschaft in Stuttgart. (Wasserleitungsschäden.) — Bezirksvertretung: Plettner & Wagner, Assekuranzgeschäft, Kontorh. Zentral, Schönbornstr. 8. 1721. Generalagent: Gottl. Weinstock, Theodor Körnerstr. 8.

„Vaterländische & Rhenania", Vereinigte Versich.-Gesellschaften, A.-G., Elberfeld u. Köln a. Rh. — Generalagenten: Kemmer & Helfers, Wilhelmstr. 3. 1116.

VII. Volks- und Kinderversicherung.

Frankfurter Lebensversicherungs-Aktien-Gesellschaft zu Frankfurt a. M., Abt. für Kinderunfall-Versicherung. — Generalagenten: E. Mayer, Wirsbergstr. 16, 1095; Max Schloß, Sanderring 7, 729; Dr. L. Pfeuffer, Gartenstr. 12, 2030.

Gisela-Verein, Lebens- und Aussteuer-Versicherungsanstalt a. G., Direktion: München, Fil. Würzburg. — Geschäftsstelle: Wilhelmstr. 3, 1116. Geschäftsf.: Wilh. Kemmer, Sanderglacisstr. 48.

„Janus", Lebensversicherungsanstalt a. G., gegr. 1839. — Subdirektion für Unterfranken: Joh. Zieroff, Rottendorferstr. 6.

Karlsruher Lebensversicherungsbank, A.-G. in Karlsruhe. — Haupt- u. Bezirksvertreter: Albert Lüpke, Sartoriusstr. 4. 2391.

Münchener Lebensvers.-Bank, München. — Gen.-Agent für Unterfranken: J. A. Hetterich, Bronnbacherg. 8.

Stuttgarter Verein, Versicherungs-Akt.-Ges. in Stuttgart. — Bezirksvertretung: Plettner & Wagner, Assekuranzgeschäft, Kontorhaus Zentral, Schönbornstr. 8, 1721. Gen.-Agent: Gottlieb Weinstock, Theodor Körnerstraße 8.

VIII. Aussteuer-Anstalten.

Frankfurter Lebensversicherungs-Aktien-Gesellschaft in Frankfurt a. M. (Aussteuer-Versicherung.) — Generalagenten: M. Schloß, Sanderring 7, 729; E. Mayer, Wirsbergstr. 16, 1095; Dr. L. Pfeuffer, Gartenstr. 12, 2030.

Gisela-Verein, Lebens- und Aussteuer-Versicherungsanstalt a. G., Direktion: München, Fil. Würzburg. — Geschäftsstelle: Wilhelmstr. 3. 1116. Geschäftsführer: Wilh. Kemmer, Sanderglacisstr. 48.

„Janus", Hamburger Vers.-Akt.-Gesellschaft, gegr. 1848. — Generalagent: Hans Wurzschmitt, Keesburgstr. 3.

„Janus", Lebensversicherungsanstalt a. G., gegr. 1839. — Subdirektion f. Unterfranken: Joh. Zieroff, Rottendorferstr. 6.

Karlsruher Lebensversicherungsbank, A. G. in Karlsruhe. — Haupt- u. Bezirksvertreter: Albert Lüpke, Sartoriusstr. 4. 2391.

Münchner Lebensvers.-Bank, München. — Gen.-Agent für Unterfranken: J. A. Hetterich, Bronnbacherg. 8.

IX. „Auto-Kasko", Versicherung von Kraftwagen gegen Beschädigung, Zerstörung oder Verlust.

„Allianz"-Konzern: „Kraft" Vers.-Akt.-Ges. des Automobilklubs von Deutschland, Bezirksdirektion Würzburg, Hofstr. 3 I. 67. — Bezirksdirektor: Paul Schmidt, Bahnhofstraße 20; Oberinspektor Friedrich Kopisch, Wölffelstr. 12.

Frankfurter Allgemeine Vers.-Akt.-Gesellsch. in Frankfurt a. M. — Generalagent: Dr. L. Pfeuffer, Gartenstr. 12. 2030. Bezirksdirektion Würzburg: Hans Wolfschmidt, Grünewaldstr. 6. 3031.

Gothaer Transportversicherung a. G., Auto- und Motorrad-Kasko- u. Universalversicherungen, Fahrradversicherungen. — Generalagentur: „Kontorhaus Kronprinz", 2744. Ver-

treter: L. Burlein, Hofstraße 7. 630. A. Lüpke, Sartoriusstr. 4. 2391.

„Kraft", Vers.-Akt.-Ges. des Automobilklubs von Deutschland in Berlin. Generalagentur: G. Kaltenecker, Hofstr. 3 I. 67. Inspektoren: Herm. Issel, Schönleinstr. 7, 1004; Friedr. Kopisch, Wölffelstr. 12.

„Rheinland", A.-G., Neuß. — Generalagent f. Unterfranken: J. A. Hetterich, Bronnbacherg. 8.

Stuttgart-Berliner-Versicherungs-A.-G. in Stuttgart. — Bezirksvertretung Plettner & Wagner, Assekuranzgeschäft, Kontorhaus Zentral, Schönbornstr. 8. 1721. Generalagent Gottlieb Weinstock, Theodor Körnerstraße 8.

„Vaterländische & Rhenania", Vereinigte Versicherungs-Gesellschaften, A.-G., Elberfeld und Köln a. Rh. — Generalagenturen: Kemmer & Helfers, Wilhelmstr. 3. 1116.

X. Veruntreuungsversicherung.

„Allianz"-Konzern: „Hermes", Kreditversicherungsbank, A.-G., Bezirksdirektion Würzburg, Hofstr. 3 I. 67. — Bezirksdirektor Paul Schmidt, Bahnhofstr. 20. Oberinspektor Friedrich Kopisch, Wölffelstr. 12.

Frankfurter Allgemeine Vers.-Akt.-Gesellsch. in Frankfurt a. M. — Generalagent: Dr. L. Pfeuffer, Gartenstr. 12. 2030.

Kreditversicherungsbank „Hermes" A.-G., Berlin. — Generalvertreter: v. Oelhafen, Konradstr. 5. 3005.

„Vaterländische & Rhenania", Vereinigte Versicherungsgesellschaften, A.-G., Elberfeld und Köln a. Rh. — Generalagenten: Kemmer & Helfers, Wilhelmstr. 3. 1116.

XI. Warenkreditversicherung.

„Allianz"-Konzern. Kreditversicherungsbank „Hermes" A.-G. in Berlin. — Generalagentur: G. Kaltenecker, Hofstr. 3 I. 67.

Frankfurter Allg. Vers.-A.-G. in Frankfurt a. M. — Generalagent: Dr. L. Pfeuffer, Gartenstraße 12. 2030.

Kreditversicherungsbank „Hermes" A. G., Berlin. — Generalvertreter: v. Oelhafen, Konradstraße 5. 3005.

„Merkur", Kreditversicherungs-A.-G. in Stuttgart. — Bezirksvertretung: Plettner & Wagner, Assekuranzgeschäft, Kontorhaus Zentral, Schönbornstr. 8. 1721. Generalagent: Gottlieb Weinstock, Theodor Körnerstr. 8.

„Vaterländische & Rhenania", Vereinigte Versicherungsgesellschaften, A.-G., Elberfeld und Köln a. Rh. — Generalagenten: Kemmer & Helfers, Wilhelmstr. 3. 1116.

Ueberseeische Schiffahrt.

American Line, White-Star Line, Red Star Line, Hugo Stinnes-Linien, Canadian Pacific. — Vertreter: Hans Langlotz, in Fa. J. And. Langlotz, am Markt. 521.

„Deutsche Ostafrika-Linie" in Hamburg. — Vertreter: Ludwig Metzner, Ludwigstr. 10½. 1100.

„Hamburg-Amerika Linie" in Hamburg. — Vertreter: Walter Götze, Juliuspromenade 64 (Echterhaus). (Hapag-Reisebüro.) 1146.

„Hamburg-Süd-Amerika Linie". — Vertreter: Gg. Völk, Marktplatz 26. 25.

„Holland-Amerika-Linie". — Vertreter: Georg Völk, Markt 26. 25.

„Holland-Südafrika-Asien-Linie". — Vertreter: Georg Völk, Markt 26. 25.

„Norddeutscher Lloyd" in Bremen. — Vertreter: Lloyd-Reisebüro Carl Schlier, Domstr. 21 und Schusterg. 4. 2464.

Vertretung aller bedeutender Ueberseelinien: Lloyd-Reisebüro Carl Schlier, Domstr. 21 und Schusterg. 4. 2464.

Vertretung ausländischer Ueberseelinien: Ludwig Metzner, Ludwigstr. 10½. 1100.

„Woermann-Linie" in Hamburg. — Vertreter: Ludwig. Metzner, Ludwigstr. 10½. 1100.



Zeitungen und Zeitschriften

die in Würzburg erscheinen.

Allgemeiner Anzeiger für Nahrungsmittel. — Herausgeber und Drucker: Reinhold Pfeiffer, Maierg. 2. 2703. Erscheint wöchentlich.

Amts- und Anzeigeblatt für das Bezirksamt Würzburg. Erscheint Dienstag und Freitag. Kommissionsverlag, Geschäftsstelle und Druck der Verlagsdruckerei Würzburg, Ges. m. b. Haft., Bibrastr. 5. 218.

„Das neue Volk", Parteiorgan der christl.-sozialen Partei. Herausgeber u. Schriftleiter: Vitus Heller, Wolframstr. 3. 3034.

Der Freistaat. Sozialdemokratisches Organ für Bamberg und das westliche Oberfranken. Erscheint täglich. Druck und Verlag: M. Walther & Co., G. m. b. H., Würzburg, Semmelstr. 46. 1869. Geschäftsstelle: Bamberg, Hauptwachtstr. 7. 1235.

Der Händler. Fachzeitschrift für den Handel mit Maschinen und Geräten für Landwirtschaft, Hauswirtschaft, Industrie. Herausgeber und Drucker: Reinhold Pfeiffer, Maierg. 2. 2703. Erscheint wöchentlich.

„Der Papierhändler". Fachblatt des Reichsbund Deutscher Papier- u. Schreibwarenhändler, e. V. Rüdigerstr. 4.

Der Praktiker. Wochenschrift für Kleintierzucht und Sport. Herausgeber u. Drucker: Reinh. Pfeiffer, Maierg. 2. 2703. Erscheint wöchentlich.

Deutscher Bauernbund, Abteilung Bayern, Wochenschrift, Organ des deutschen Bauern-Bundes, Abt. Bayern. Verlag u. Redaktion: Domerpfarrg. 2. 839.

Deutscher Maschinenbau. Unabhängige Zeitschrift für die deutsche Werkzeug- u. Maschinenindustrie. Herausgeber und Drucker: Reinh. Pfeiffer, Maierg. 2. 2703. Erscheint wöchentlich.

Fränkische Landeszeitung. Erscheint wöchentlich 6 mal. Hofstraße, Ecke Domerpfarrgasse. 839.

Fränkischer Kurier. Geschäftsstelle Würzburg, Plattnerstr. 5.

Fränkischer Volksfreund. Sozialdemokratisches Organ für Unterfranken. Erscheint wöchentlich 6 mal. Verlag und Geschäftsstelle: M. Walther & Co., G. m. b. H., Semmelstr. 46. Expedition: 1869. Redaktion: 888.

Fränkisches Volksblatt. Erscheint wöchentlich 6 mal. Hauptschriftleiter: L. Gerstenberger. Verlag u. Geschäftsstelle: Fränkische Gesellschaftsdruckerei, Juliusprom. 64. 513 u. 514.

Freie deutsche Schule. Schriftl. u. Verl.: Lehrer Beyhl, Lerchenweg 1. Erscheint monatl. 2 mal.

Mitteilungen der Handelskammer zu Würzburg. Herausgegeben von der Geschäftsführung der Handelskammer. Verlag der Universitätsdruckerei H. Stürtz A.G. 119, 120. Postsch.Nr. 5218. Erfolgreiches Anzeigenblatt für Handel und Industrie Nordbayerns. Erscheint monatlich einmal.

Nachrichtenblatt für die Studenten der Universität Würzburg. Monatsschrift f. akademisches Leben. Verlag: C. J. Becker, Univ.-Druckerei, Neubaustraße.

Photowoche. Herausgeber und Drucker: Reinh. Pfeiffer, Maierg. 2. 2703. Erscheint vorerst 14tägig.

Rundschau für die Eisen-Stahl- u. Kurzwarenindustrie. Herausgeber und Drucker: Reinh. Pfeiffer, Maierg. 2. 2703. Erscheint wöchentlich.

Schweinfurter Volksblatt. Siehe Fränkisches Volksblatt.

Würzburger Diözesanblatt. Geschäftsstelle: Bischöfl. Ordinariat.

Würzburger evangelisches Gemeindeblatt.

Würzburger Generalanzeiger mit Süddeutschem Holzverkaufs- und Submissions-Anzeiger. J. M. Richter's Verlag. Verlag, Schriftleitung, Anzeigen-Annahme, Druckerei 116, 117, 118. Franziskanerg. 5½. Erscheint täglich mit Ausnahme der Sonn- u. Feiertage. Erfolgreichstes Anzeigenblatt.

Würzburger Hausbesitzerzeitung. Offizielles Organ d. Würzburger Hausbesitzer-Vereins. Erscheint am 1. jeden Monats. Schriftleiter: T. A. Winter, Wörthstr. 3a. 1362. Verlag, Anzeigenannahme und Druck: Verlagsdruckerei Würzburg, Bibrastr. 5. 218.

Würzburger Katholisches Sonntagsblatt. — Geschäftsstelle: Diözesansekretariat (Echterh.). 1721.

Würzburger Mieterzeitung. Monatsschrift, herausgegeben vom Mieterverein Würzburg. Schriftleiter: M. Wieselsberger. Druck und Verlag: C. J. Becker, Univ.-Druckerei.

AUTO-JÜNGER

KRAFTFAHRZEUGE

INH. A. JÜNGER

WÜRZBURG

Telephon 1310, 1311, 3017 Tel.-Adresse: Autojünger

Fabrikmäßig eingerichtete Reparaturwerkstätten

Groß-Garagen (25 Einzelboxen mit Zentralheizung) Tag und Nacht geöffnet

Veitshöchheimerstraße 22

Alleinvertreter der

Personen- und Lastkraftwagen

N·A·G
HANSA LLOYD
BRENNABOR
HANSA

Omnibusse

Mars-, BMW-, Triumph-, Motorräder

„D"-Rad der Deutschen Werke

Autobekleidung *.* Betriebsstoffe

Zubehör * Bereifung

Elektrische Vollreifenpresse

Fahrschule

Verlag der Universitätsdruckerei H. Stürtz A.G., Würzburg.

Kompositionen für vierstimmigen Männerchor von Simon Breu.

Beim Fass. *(Julius Wolff.)*
Partitur ..... M. —.80
Jede Singstimme ..... M. —.20

Das deutsche Volkslied.
(A. W. Hildebrandt.)
Partitur ..... M. —.80
Jede Singstimme ..... M. —.20

Deutsche Wälder, deutsche Heimat.
(Julius Gersdorff.)
Partitur ..... M. —.80
Jede Stimme ..... M. — .20

Die deutsche Arbeit. *(Hans Eschelbach.)*
Partitur ..... M. —.80
Jede Singstimme ..... M. —.20

Die Liebe, die vergangen.
(Julius Gersdorff.)
Partitur ..... M. —.80
Jede Singstimme ..... M. — .20

Düftet die Lindenblüt! *(Klaus Groth.)*
Partitur ..... M. — .80
Jede Singstimme ..... M. —.20

Ewig liebe Heimat. *(Julius Gersdorff.)*
Partitur ..... M. — .80
Jede Singstimme ..... M —.20

Heute noch. *(Alfons Krämer.)*
Partitur ..... M. —.80
Jede Singstimme ..... M. —.20

Ich weiss ein Tal. *(Peter Jos. Schneider.)*
Partitur ..... M. —.80
Jede Singstimme ..... M. —.20

Muttersprache. *(Max von Schenkendorff.)*
Partitur ..... M. —.80
Jede Singstimme ..... M. —.20

Die Nachtigall (Volkston).
(Theodor Strom.)
Partitur ..... M. —.80
Jede Singstimme ..... M. —.20

Pfingsten.
Partitur ..... M. —.80
Jede Singstimme ..... M. — .20

Reiterlied. *(Dr. Hugo Zuckermann.)*
Partitur ..... M. —.80
Jede Singstimme ..... M. —.20

Rheintreue. *(Jos. Schregel.)*
Partitur ..... M. 1.75
Jede Singstimme ..... M. —.20

Selige Fahrt. *(Armin Werherr.)*
Partitur ..... M. —.80
Jede Singstimme ..... M. —.20

Um Friede. („Der Du von dem Himmel bist.") *(Goethe 1765.)* Komp von *Phil. Christ. Kayser. (1755—1823.)* Für Männerchöre bearbeitet von *Simon Breu.*
Partitur ..... M. —.80
Jede Singstimme ..... M. —.20

Vale carissima! (Leb' wohl Liebste.)
(Karl Stieler.) Für Männerchor oder (Soloquartett).
Partitur ..... M. —.80
Jede Singstimme ..... M. —.20

Verlorene Seligkeit. *(Julius Gersdorff.)*
Partitur ..... M. —.80
Jede Singstimme ..... M. —.20

Vinum bonum. *(Dr. B. Kittel.)*
Partitur ..... M. —.80
Jede Singstimme ..... M. —.20

Wächterlied. *(Ottokar Kernstock.)*
Partitur ..... M. —.80
Jede Stimme ..... M. —.20

Weiss nit wo ... *(Jörg Ritzel.)*
Partitur ..... M. —.80
Jede Singstimme ..... M. —.20

Wohl sah ich manchen stolzen Strom (Volkston)
(Hans Eschelbach.)
Partitur ..... M. —.80
Jede Singstimme ..... M. —.20

Die Breu'schen Chöre zeichnen sich aus durch einschmeichelnde Melodien und klang- und wirkungsvolle Harmonisierung.

Probesendungen stehen gerne zur Verfügung. Wir bitten zu verlangen in den Musikalienhandlungen oder direkt beim Verlag.

Behörden und öffentliche Stellen.

A. Reichsbehörden.

1. Geschäftsbereich des Reichsarbeitsministeriums.

Hauptversorgungsamt Würzburg.

Geschäftsräume:
Wörthstraße 23. ☎ 3140 u. 3141.
Direktor: Maximilian Werkmann.
Referate:
I = Verwaltung.
Referent: Reg.-Rat Holzschuh Pankraz.
II = Kassen- und Rechnungswesen.
Referent: Verw.-Amtmann Noichl Alois.
III a u. b = Rechts-, Berufungs- und Rekursangelegenheiten.
Referenten: Reg.-Rat Reiland Julius.
Reg.-Rat Mehling Franz.
IV = Versorgung
Referent: Reg.-Rat Metz.
V a bis e = Aerztlicher Dienst.
Referenten: Ob.-Reg.-Med.-Rat Dr. Kapfer Albert (leitender Arzt).
Reg.-Med.-Rat Dr. Guthmann Heinrich.
Reg.-Med.-Rat Mohr Franz.
Reg.-Med.-Rat Lehrnbecher Paul.
Reg.-Apotheker Dr. Huttner Friedrich.

Versorgungsamt Würzburg.

(Umfaßt die Bezirke: B.-A. Alzenau, St. Aschaffenburg, B.-A. Aschaffenburg, Brückenau, Gemünden, Gerolzhofen, Hammelburg, Karlstadt, St. Kissingen, B.-A. Kissingen, St. Kitzingen, B.-A. Kitzingen, Königshofen i. Grbf., Lohr, Marktheidenfeld, Mellrichstadt, Miltenberg, Neustadt a. S., Obernburg, Ochsenfurt, St. Schweinfurt, B.-A. Schweinfurt, St. Würzburg, B.-A. Würzburg als Dienststelle für das Versorgungswesen.)

Wörthstr. 23 (ehem. Bekleidungsamt). ☎ 3140.

Dienststunden: 7½—12½, 2—6½ Uhr.
Mittwochs: 7½—4½, Samstags: 7½—2 Uhr.

Postscheckkonto Nürnberg 19698, Reichsbankgiro Würzburg.

Amtsleiter: Oberreg.-Rat Ellert Wilhelm. Reg.-Rat Hoffmann Ludwig. Reg.-Rat Dr. Stephan Karl. Reg.-Amtm. Meixner Ernst.
Aerzte: Oberreg.-Med.-Rat Dr. Grohe Augustin.
Reg.-Med.-Räte Dr Wellein Hans, Dr. Thoma Eugen.
Zum Amte abgeord.: Reg.-Med.-Rat Dr. Riegel Fritz.

Standortlazarett Würzburg.

(Schottenanger 15. ☎ 2889.)
Reichsbank-Girokonto bei der Reichsbank Würzburg. Postscheck Nr. 34228.
Chefarzt: Generaloberarzt Ohlenschlager.
Verwaltungsvorstand: Verw.-Sekretär Balke.

Versorgungsuntersuchungsstelle Würzburg.

Schottenanger 15. ☎ 2889 (Umschalter).
Reichsbank-Girokonto bei der Reichsbank Würzburg. Postscheck Nr. 42505.
Leiter: Reg.-Med.-Rat Knauer.
Kasse: Ober-Verwaltungs-Sekretär Kaufmann.

2. Geschäftsbereich des Reichswehr-Ministeriums.

21. (Bayer.) Infanterie-Regiment.

I. Bataillon. Geschäftszimmer: Weißenburgstr. ½. ☎ 539.
Kommandeur: Oberstleutnant Höfl Hugo.

7. (Bayer.) Artillerie-Regiment.

(Mainaukaserne. ☎ 2738.)
I. Abteilung: Kommandeur: Oberstleutn. Kaupisch.

Kraftfahr-Abteilung Nr. 7. 2. Kompagnie.

Faulenbergstr. 7.
Komp.-Chef: Hauptmann Nopitsch.

Heeres-Verpflegsamt.

(Faulenbergstr. 6. ☎ 49, Reichsbankkonto, Postsch. Nr. 11905.)
Verwaltungsinspektor u. Vorst.: Wertheimer Leonh.
Verwaltungssekretär: Strömel Andreas.
Backmeister: Sachs Johann.
Oberlagermeister: Lehmen Philipp.

Heeresunterkunftsamt Würzburg.

(Früher Garnisonverwaltung. Zellerstr. 38. ☎ 562. Bankkonto: Reichsbank.)
Vorstand: Rechnungsrat Vogt Matthias.
2. Vorstand: Verwaltungssekretär Eisenmann.

3. Geschäftsbereich des Reichsverkehrs-Ministeriums.

a) Hauptstelle.

Generalbetriebsleitung Süd der deutschen Reichsbahn in Würzburg

(umfassend die Reichsbahndirektionsbezirke Erfurt, Frankfurt a. M., Mainz, Ludwigshafen a. Rh., Karlsruhe, Stuttgart, Augsburg, München, Nürnberg, Regensburg und Würzburg.)
(Haugerglacisstraße 7 I. ☎ 2995.)
Abteilungsdirektor: Emrich Wilhelm (Leiter).
Regierungsrat: Krehmer Alexander.
Regierungsbaurat: Mangold Philipp.
Eisenbahnoberinspektoren: Hippelt Wenzel. Pieper Josef. Stück Karl. Bares Josef. Müßig Adolf. Fath Gustav.
Eisenbahninspektor: Albert Balth.
Eisenbahnassistent: Kappes Philipp.
Bureaugehilfen: Götz Martin. Levermann Franz.
Gehilfe im Stationsdienst: Gerschütz Andreas.

b) Zweigstelle Bayern.

Reichsbahndirektion Würzburg.

☎ 2988, 2990—2994. Girokonto: Reichsbank u. Bayer. Staatsbank Würzburg, Postscheckkonto Nr. 48 Amt Nürnberg.
Bahnhofpl. 2, Betriebshauptgebäude I. u. II. Stock und Neubau an der Schweinfurterstraße Nr. 2. (In der Schweinfurterstraße befinden sich die bautechnischen Referate, das Haushaltreferat, das Messungsamt, die bautechnischen Bureaus und das Rechnungsbureau.)

Präsident: Koch Valentin.
Wohnung: Schweinfurterstraße Nr. 2.
☎ Amtszimmer Nr. 2848, Wohnung Nr. 162.

Referenten:
Oberregierungsräte: Vollmuth Adam, Stellvertreter des Präsidenten. Holfelder Dr. Karl. Wehrmann Dr. Emil. von Bezold Gustav.
Oberregierungsbauräte: Riedenauer Karl. Reißer Paul. Kaler Erich. Neumüller Mainrad. Saller Wilhelm. Höhn Gustav. Klotz Anton. Wild Max. Aldinger Richard.
Regierungsräte: Burger Karl. Baumann Dr. Heinr.
Regierungsbaurat: Völker Georg.

Hilfsarbeiter des höheren Dienstes:
Regierungsräte: Trabert Wilh. Schemmel Heinr.
Regierungsbauräte: Gerstl Hermann. Staudinger Otto. Grüb Anton.

Messungsamt:
Regierungsbauräte: Rothmüller Georg (Vorstand). Meyer Karl. Händel Max. Leimbach Martin.

Bureaus.

I. Präsidialbureau:
Eisenbahnoberinspektor: Tauer Wilhelm (Vorstand).
Hierzu a) Registratur:
Eisenbahninspektor: Tauer Wilhelm (Vorstand).
b) Kanzlei:
Eisenbahninspektor: Meixner Johann (Leiter).

II. Verwaltungsbureau:
Eisenbahnamtmann: Bachner Wilhelm (Vorst.).

III. Rechnungsbureau:
Eisenbahnamtmann: Schauer Aquilin (Vorstand).

IV. Betriebsbureau:
Eisenbahnamtmann: Popp Leopold (Vorstand).

V. Verkehrsbureau:
Eisenbahnoberinspektor: Pilzweger Jakob (Vorst.).

VI. Tiefbautechnisches Bureau:
Eisenbahnamtmann: Feurer Ernst (Vorstand).

VII. Hochbautechnisches Bureau:
Eisenbahnoberingenieur: Gerlach Daniel (Vorstand).

VIII. Maschinentechnisches Bureau:
Eisenbahnamtmann: Weißmann Jakob (Vorstand).

Betriebs-Inspektion.

(Bahnhofplatz 2, westl. Pavillon.)
Oberregierungsbaurat: Jäger Karl (Vorstand).

Bau-Inspektion I.

(Dienstgebäude im Ladehof.)
Oberregierungsbaurat: Schelbert Josef (Vorstand).
Hierzu: **Sicherungswerkstätte.**
Vorstandstelle z. Zt. unbesetzt.

Bahnmeisterei I.

(Füchsleinstraße 9.)
Eisenbahningenieur: Dietrich Karl.

Bau-Inspektion II.

(Dienstgebäude im Ladehof.)
Regierungsbaurat: Baisch Hermann (Vorstand).

Bahnmeisterei II. (Hochbau.)
(Füchsleinstraße 9 (Anbau.)
Eisenbahningenieur: Scheuerlein Johann (Vorst.).

Maschinen-Inspektion.
(Dienstgebäude der Betriebswerkstätte.)
Regierungsbaurat: Drißl Josef (Vorstand).

Bahnstation I. Kl. Würzburg.
(Betriebshauptgebäude, Erdgeschoß.)
Eisenbahnoberinspektor: Schinzler Josef (Vorstand).

Güterstation Würzburg.
(Güterhalle-Anbau.)
Vorstandstelle z. Zt. unbesetzt.

Bahnbetriebswerk Würzburg.
(Werkstättegebäude.)
Eisenbahnoberingenieur: Funk Martin (Vorstand).

Betriebswagenwerk.
(Bahnhofplatz 2, Wagenmeistergebäude.)
Werkstättevorsteher: Roth Philipp (Vorstand).

Bahnkraftwerk.
Bahnhofplatz 2.
Vorstandstelle z. Zt. unbesetzt.

Bahnstation III. Kl. Würzburg-Süd.
Eisenbahnobersekretär: Schmitt Bruno (Vorstand).

Bahnstation I. Kl. Würzburg-Zell.
Vorstandstelle z. Zt. unbesetzt.

4. Geschäftsbereich der Reichsfinanz- und Schatzministerien.

Landesfinanzamt Würzburg.

(Umfassend die Regierungsbezirke der Pfalz und von Unterfranken und Aschaffenburg.)
(☎ 3096—3098.)
Präsident: von Dandl Dr. Otto, Staatsminister a. D.

I. Präsidialgeschäftsstelle.

(Ludwigstraße Nr. 25 II.)

1. Allgemeine Verwaltung.

Dirigent: Kammermeier Ferdinand, Oberregierungsrat.
Mitglied: Rock Dr. Kurt, Regierungsrat.
Steuerdirektor: Schönberger Max, 1. Rechnungsdirektor.
Steuerinspektoren: Fritzsche Rich., Bureauvorsteher. Burger Johann.
Oberregistrator: Kern Friedrich.

2. Liegenschaftsgruppe.

Regierungsrat: Meyer August.
Obersteuerinspektor: Hauck Konrad.

3. Baugruppe.

Oberregierungsbaurat: Schmitz Heinrich.
Regierungsbaurat: Rieger Paul.
Techn. Regierungsoberinspektor: Blaß Andreas. Gabriel Franz, Rechnungsrat.

II. Abteilung für Besitz- u. Verkehrssteuern.

(Ludwigstraße 25 I.)

Landesfinanzamtsdirektor: Doebner Ernst, Geh. Regierungsrat.
Oberregierungsräte: Stegmüller Hans. Schamberg Karl. Schnepf Christoph. Rambour Karl. Weißensee Christ. Uhl Adolf. Schneider Otto.
Regierungsräte: Pfaffenzeller Karl. Beckenkamp Dr. Otto. Schneider Dr. Franz. Lengauer Heinrich. Haefner Wilhelm. Meyer Dr. Erwin.
Regierungsassessoren: Erbig Dr. Josef. Müller Ludwig. Voigt Dr. Wilhelm. Pels-Leusden Dr. Fritz. Goepfert Dr. Martin. Reichert Dr. Theodor.
Steueramtmann: Rohr Martin.

Zweigstelle für bayer. Angelegenheiten.

(Regierungsgebäude: Peterplatz 7. ☎ 2974.)
Leiter: Oberregierungsrat Heydrich Dr. Wilhelm.
Oberregierungsräte: Spaelter Friedr. Hauck Frz.
Regierungsräte: Döll August. Schenk Ignaz. Probst Dr. Alfons. Imhof Alfons. Bierheilig Dr. Hugo.
Regierungsvermessungsräte: Grüneis Karl. Neuner Fritz. Rausch Georg. Sindel Eduard.
Finanzamtmänner: Friedel Hugo. Müller Franz. Holzinger Ernst.

III. Abteilung für Zölle und Verbrauchssteuern.

(Ludwigstraße 25 II.)

Landesfinanzamtsdirektor: Doebner Ernst, Geh. Regierungsrat.
Oberregierungsräte: Michelbach August. Bauch Michael. Bachmaier Joachim.
Regierungsräte: Zaengerle Dr. Oskar. Gehrig Dr. Rudolf. Lutz Dr. Alfons.
Regierungsassessor: Eschenbach Dr. Philipp.
Oberzollamtmänner: Schierlinger Franz. Lieblein Heinrich. Zollrat Hoffmann Viktor, Zollgrenzkommissar. Degner Karl. Rückert Friedrich. Streicher Martin. Hippler Dr. Joh. Bapt.
Zollamtmänner: Winter Otto. Schnebel Karl.
Zollinspektoren: Walther Johann. Neß Johann. Reichl Josef. Reul Adolf. Wittmann Anton. Saam Gg. Schulz August.

IV. Finanzgericht.

Finanzgerichtspräsident: Gerbel Heinr.
Steueramtmann: Fischer Friedr.

Oberfinanzkasse.

(Theaterstraße 23, Roter Bau. ☎ 2094.)
Reichsbank, Staatsbank, Postscheck Nbg. 1699.
Vorsteher: Schmäling Martin, Steueramtmann.
Oberbuchhalter: Menninger Th., Obersteuerinspektor.
Kassier: Schunk Otto, Steuerinspektor.
Buchhaltereivorsteher: Klein, Zollinspektor.

Unterbehörden der Abteilung für Besitz- und Verkehrssteuerverwaltung.

Kreiskasse Würzburg.

(Regierungsgebäude, Zimmer 41—47 u. 114—117. ☎ 2974.)
Leiter: Finanzamtmann Linsmayer Heinrich.
Buchhalter: Obersteuerinspektor Kolb Josef.
Kassiere: Steuerinspektoren Wambach Josef und Storch Emil.

Finanzamt Würzburg.

I. Reichsfinanzverwaltung.

Geschäftsräume Gardistenstr. 2. ☎ 3028 u. 3029.
Postscheckkonto Nr. 1732 beim Postscheckamt Nbg. Girokonto bei der Reichsbank.

II. Zweigstelle für bayerische Angelegenheiten.

(Geschäftsräume Residenzplatz 1. ☎ 773.)
Postscheckkonto Nr. 1731 b. Postscheckamt Nürnberg. Girokonto bei der bayer. Staatsbank Würzburg.
Vorsteher: Oberregierungsrat Scheiner Richard.
Regierungsräte: Stubenrauch Christoph, Leiter der bayerischen Zweigstelle. Schmutz Dr. Friedrich Karl. Mantel Dr. Hermann. Mainhart Karl.
Finanzamtmänner: Nunn Ferdinand u. Kitz Hugo.
Steueramtmänner: Rechnungsrat Stautner Ludw. und Kolb Josef.

Unterbehörden des Landesfinanzamtes Würzburg. (Zölle und Verbrauchsabgaben.)

Hauptzollamt.

(Veitshöchheimerstr. 3. ☎ 459 u. 479.)
Girokonto bei der Reichsbankstelle u. Bayer. Staatsbank Würzburg, Postscheckkonto Nürnberg 7307.
Vorsteher: Beck Heinrich, Oberregierungsrat.
Oberzollamtmänner: Schmitt Oskar, Stellvertreter des Vorstehers, Zolldienstleiter. Zwanziger Karl, Verbrauchsabgabendienstleiter.
Zollamtmänner: Messer Gottfried. Meyer Gottfried. Kohlhepp Emil. Kuhr Leonhard. Kolb Georg. Neugebauer Andreas. Bottler Eugen.

Dem Hauptzollamt unterstehen:

a) Bezirkszollinspektionen:

Würzburg I mit Zollaufsichtsstellen Würzburg I und Thüngersheim.
Heeß Karl, Oberzollamtmann.
„ II mit Zollaufsichtsstellen Würzburg II und Helmstadt.
Krämer Johann, Zollinspektor.
„ III mit Zollaufsichtsstellen Arnstein, Karlstadt, Prosselsheim u. Volkach.
Brückner Johann, Zollamtmann in Würzburg.
Kitzingen mit den Zollaufsichtsstellen Kitzingen, Dettelbach und Wiesentheid.
Sedelmayr Fritz, Zollinspektor.
Ochsenfurt mit den Zollaufsichtsstellen Ochsenfurt, Aub, Geroldshausen und Marktbreit.
Schmidt Johann, Zollinspektor.

b) Zollämter:

Kitzingen, Karlstadt, Ochsenfurt und Volkach.

Unterbehörden der Reichsfinanzverwaltung.

Reichsbauamt Würzburg.

(Zellerstraße 42 P. ☎ 361.)
Vorstand: Reuter Karl, Regierungsbaurat.
Techn. Reg.-Inspektoren: Krähmer Wilhelm. Dorsch Franz.

5. Geschäftsbereich des Reichspostministeriums Abteilung VI (München).

Oberpostdirektion Würzburg.

(Paradeplatz 4 und Hofstr. 6.)
Präsident: Schütz Hans. ☎ 688.

Präsidialbureau:

Postinspektor: Müller Wilhelm.

Bezirksaufsichtsbeamte:

Oberpostinspektoren: Gehring Johann. Baunach Melchior. Geiger Theodor.

1. Referat I (Allgemeine Verwaltung, Personalangelegenheiten):
Postrat: Kieffer Wilhelm (☎ 662).

Verwaltungsbureau:

Postamtmann: Hirth August (Vorsteher).

2. Ref. II (Haushalts-, Rechnungs- u. Kassenwesen):
Oberregierungsrat: Kempf August (☎ 782).

Rechnungsbureau:

Postamtmann: Reblitz Heinrich (Vorsteher).

Rentenrechnungsstelle:

Postinspektor: Jungwirth Leonhard.

Materialverwaltung:

Oberpostinspektor: Großhauser Wilhelm.

3. Referat III a (Postbetrieb):
Postrat: Auer Ferdinand (☎ 840).

4. Referat III b (Postverkehr):
Oberregierungsrat: Gerber Adolf, Abteilungs-Dirigent A (☎ 816).

Postbetriebsbureau:

Oberpostinspektor: Künneth Johann (Vorsteher).

5. Referat IV (Telegraphen- und Fernsprechbau)
„ V (Telegraphen- u. Fernsprechbetrieb):
Oberregierungsrat: Hoffmann Hanns, Abteilungs-Dirigent B, Stellvertreter des Präsidenten (☎ 600).

Telegraphen- und Fernsprechbaubureau:

Oberpostinspektor: Rexroth Christian (Vorsteher).

Telegraphen- und Fernsprechbetriebsbureau:

Oberpostinspektor: Schmidt Franz (Vorsteher).

6. Referat VI (Hochbau und Bauverwaltung):
Oberregierungsrat: Lehr Albert (☎ 2566).

Bauverwaltungsbureau:
Oberpostinspektor: Katzenberger Karl (Vorsteher).
Hochbaubureau:
Techn. Postinspektor: Keß August (Vorsteher).

Aeußere Dienstesstellen.

1. Postamt Würzburg 1
(Paradeplatz 4)
mit den Zweigdienststellen Würzburg 4 (Frankfurterstraße 12) u. Würzburg 5 (Alleestraße 18).
Telegraphen- und Fernsprechabteilung. Oeffentliche Fernsprechstelle.
Vorsteher: Röschert Georg, Postamtmann.

2. Postamt Würzburg 2 (Bahnhof)
mit der Zweigdienststelle Würzburg 6 (Grombühl, Wagnerplatz 2).
Mit Telegraphendienst u. öffentl. Fernsprechstelle.
Vorsteher: Leinberger Dr. Karl, Postdirektor.
Stellvertreter des Vorst.: Heß Ludw., Postamtmann.

3. Bahnpostamt 3 (Bahnhof).
Vorsteher: Kirchner Thaddäus, Postamtmann.

4. Postamt Würzburg 3
(Tiepolostraße 21, Sanderstraße)
mit Telegraphendienst u. öffentlicher Fernsprechstelle.
Vorsteher: Burckhardt Friedrich, Oberpostmeister.

5. Postamt Würzburg 7
(Dürrbachau, Friedrich Koenigstraße 4)
mit Telegraphendienst.
Postverwalter: Weigl Charlotte.

6. Reichsbankstelle.

(Prymstraße 7. ☎ 637 u. 638.) Kassenstunden: vormittags 8—12½, nachmittags geschlossen. Reichsbankgirokonto u. Postscheckkonto Nürnberg Nr. 5730.)

Bank-Justitiar: Zapf Theodor, Landgerichtspräsident.

1. Vorstandsbeamter: Krück Georg, Reichsbankdirektor.

2. Vorstandsbeamter: Neumann Franz, Direktor bei der Reichsbank.

Stellvertretender Vorstandsbeamter: Hanselmann Walter, Reichsbankkassier.

Reichsbankkassier: Schneider Theodor.

Reichsbankinspektoren: Wilhelm Georg. von Appen Wilhelm. Mehling Hans. Dettelbacher Simon. Wertheimer Dr. Maximilian.

Abhängige Reichsbanknebenstellen:

1. Aschaffenburg, Vorstand: Direktor der Reichsbanknebenstelle: Seiffert. Reichsbankkassier: Zeltner.
2. Kitzingen a. M., Bankvorstand: Grube, Reichsbankrat. Reichsbankpraktikant: Götz.
3. Miltenberg a. M., Bankvorstand: Sator.
4. Ochsenfurt, Bankvorstand: Kendziorra.
5. Schweinfurt, Vorstand: Direktor der Reichsbanknebenstelle: Dr. Schauer. Reichsbankkassier: Schwenk.
6. Wertheim, Bankvorstand: Loos, Reichsbankrat.

B. Bayerische Behörden.

1. Verwaltung.

Regierung von Unterfranken und Aschaffenburg.

(Regierungsgebäude: Peterplatz 7.)

(Umschaltestelle der Regierung: ☎ 2973—2977; Arbeitszimmer des Regierungspräsidenten ☎ 3060; Wohnung des Regierungspräsidenten ☎ 128.) (Regierungs-Kassenamt: Bankguthaben Staatsbank Würzburg, Postscheckkonto Nürnberg 6708.)

Regierungspräsidium.

Regierungspräsident: Henle Dr. h. c. Jul. Ritter v.

Präsidialsekretariat.

Reg.-Präsidialsekretär: Sell Karl, zugleich Vorstand des Hausamts (Guthaben Staatsbank Würzburg, Postsch. Nürnberg 16130), Verwalter der unterfränk. Stiftung zum Besten des Obst- u. Gemüsebaues (Guthaben Staatsbank Würzburg) und Kassenverwalter des Kreisziegenzuchtverbands (Guthaben Bayer. Zentraldarlehenskasse Würzburg, Postsch. Nürnberg 33619).
Kanzleiassistentin: Zinner Klara.
Reg.-Hausverwalter: Heilmann Joh.

Kammer des Innern.

Regierungsdirektor: Soden Karl Graf von. (Wohnung ☎ 2208).
Oberregierungsräte: Hirschmann Friedrich. Haack Gustav. Hofmann Dr. August. Dennhardt Karl. Bocke Ludwig. Foertsch Wilhelm. Nietzsch Otto. Rohmer Dr. med. Theodor. Spott Heinrich. Ankenbrand Andreas. Blaß Ludwig. Heußler Theodor, zugleich Stadtkommissär (Wohnung ☎ 1840).
Oberamtmänner: Thomas Friedrich m. d. T. e. Ober-Reg.-Rats. Gerhard Georg. Weigand Jos.
Regierungsräte I. Kl.: Bierlein Ernst. Vervier Dr. Heinrich.
Regierungsbauräte I. Kl.: Eitel Hans. Fischer Adolf.
Regierungsschulräte: Griebl Ignaz. Schmidt Dr. Friedrich.
Regierungswohnungsrat: Miller Hermann von.
Regierungsassessoren: Wolf Dr. Karl. Keller Max Strecker Dr. Karl, Reg.-Rat. Mauder Dr. Bruno. Fritzsche Fritz. Kihn Friedrich.
Gewerbeaufsichtsbeamte: Dumpert Franz, Regierungsobergewerberat. Mayer Albert, Gewerberat. Gundermann Dr. Karl, Gewerbeamtmann. Knaupp Franz, Gewerbekommissär. Häfner Georg, Sekretär. Mohr Franz, Assistent. Kristel Rosa, Assistentin.

Gendarmerie-Abteilung:

(Amtsräume: Huttenstr. 12 II. ☎ 325.)
Oberst: Häffner Gottlieb.
Major: Werzinger Alexander.

Obersekretäre: Kaiser Joh. Keller Georg. Sauer Wolfgang.
Sekretäre: Heinrich Josef. Schmitt Egid.
Offiziant: Erdl Xaver.

Kreishauptfürsorgestelle für Kriegsbeschädigte und -hinterbliebene.

(Amtsräume: Erthalstr. 3. ☎ 2927.)
Leiter: Bierlein Ernst, Regierungsrat I. Kl.
Fürsorgearzt: Gerz Dr. Anton.
Oberrechnungs Komm.: Fertig M.
Verwaltungs-Assistent: Reger Karl.
Kanzlei-Assistent: Eisenfelder Valentin.

Rechnungsamt:

Rechnungsoberinspektoren: Renner Johann. Hauser Josef, beide zugleich Geschäftsführer des Kreistags. Roßkopf Wilhelm. Oberrechnungskommissäre: Stoll Nikolaus, zugleich Kassenverwalter des Kreisackerbauverbands (Guthaben Vereinsbank Würzburg). Jacob Karl, zugleich Kassenverwalter des Damenstifts Waizenbach (Guthaben Vereinsbank Würzburg u. Postsch. Nr. 16127). Voll Adalbert. Schmitt Josef. Schott Johann. Weiß Michael.
Rechnungskommissäre: Dittmar Hugo. May Wilh.

Registratur:

Registraturvorstand: Zinner Max.
Oberregistratoren: Dorrer Josef. Früh Daniel, zugleich Kassenverwalter des Pferdezuchtverbandes Unterfranken (Guthaben bei der Bayer. Zentraldarlehenskasse Würzburg). Diemer Michael. Schüßler Simon.
Registratoren: Schöll Anton. Rauch Anton.

Hilfskräfte in den Bauabschnitten:

Bauassessor: Stummer Georg, Dipl.-Ing.
Techn. Rechnungsoberinspektoren: Roth Adam. Knahn Georg. Sturm Otto, zugleich Kassenverwalter der Landwirtschaftsschule Würzburg (Guthaben Bayer. Vereinsbank Würzburg u. Postsch. 15726).
Regierungsobersekretär: Grumbach Wolfgang.
Vertragsangestellter: Spiegel Theod., Bauführer.

Hilfskräfte in den übrigen Abschnitten:

Regierungssekretäre: Fuchs Michael. Ries Bernhard.
Verwaltungsassistent: Eggart Ludwig.
Kanzleiassistent: Hennecke Robert.

Kreisfürsorgerin:

Oberschwester Sidonie Knott.

Versendungsamt:

Kanzleisekretär: Hofmann Franz.
Kanzleiassistent: Pritschet Josef.

Kanzlei:

Kanzleiobersekretär: Krimmel Andreas.
Kanzleisekretär: Kröckel Wilhelm.
Kanzleiassistenten: Amend Josef. Spörlein Johann.
Kanzleigehilfe: Nöth Karl.
Vertragsangestellte: Fürst Josef. Kolb Adam. Mauer Josef. Schwaab Georg. Dorrer Erich. Müller Wilhelm.

Botendienst:

Regierungsoffizianten: Reichert Franz. Vierthaler Christian.
Regierungswart: Oschmann Karl.

Kammer der Forsten.

Regierungsdirektor: Wolz Karl.
Oberregierungsräte: Holzwarth Ignaz. Hirschmann August. Friedrich Max. Hofmann Leop. Sackenbacher Thomas. Eckert Adalb. Neuert Julius.
Regierungsforsträte: Zahner Andreas. Thürmer Theodor. Merck Josef. Orth Karl.
Rechnungsrat: Beck Wilhelm.
Rechnungsoberinspektoren: Reichert Oskar. Beilhack Albin. Wurzer Hans. Hergenröther Jos. Welzenbach Jakob.
Oberrechnungskommissäre: Roth Heinrich. Bornträger Heinrich. Wolf Hans. Wahler Josef.
Rechnungskommissäre: Bonfig Karl. Staub Ludwig. Sieblitz Oskar.
Regierungssekretär: Staab Hugo.
Kanzleiassistentinnen: Redlich Kath. Appel Lina.
Kanzleigehilfin: Grimm Wally.
Offiziant: Düring Ludwig.
Regierungswart: Hausenbauer Andreas.

Gemeinsamer Dienst der beiden Kammern.

Kassenamt (Guthaben Staatsbank Würzburg u. Postsch. 6708):
Vorstand: Lustig Johann, Reg.-Obersekretär.

Hausamt:
(Guthaben Staatsbank Würzburg u. Postsch. 16130).
Vorstand: Sell Karl, Präsidialsekretär.

Fernsprecher:
Vertr.-Angestellte: Vaeth Elisab.

Druckerei:
Werkführer: Bauer Burkard.
Vertragsangestellter: Bauer Otto.

Prüfungskommission für die pharmazeutische Vorprüfung.

Vorsitzender: Rohmer Dr. med. Theodor, Oberregierungsrat.
Mitglieder: Forster Eduard, Sanitätsrat, Apothekenbesitzer in Karlstadt. Duschl Heinrich, Apothekenbesitzer in Würzburg.
Ersatzmann: Biechele Ludwig, Apotheker in Würzburg.

Kreismedizinalausschuß (für 1924/25).

Vorsitzender: Rohmer Dr. med. Theodor, Oberregierungsrat.
Mitglieder: Dehler Dr. Otto, Geheimer Sanitätsrat, Hofrat, prakt. u. Bahnarzt. Kirchner Dr. Wilhelm, Hofrat u. o. Univ.-Prof. Stumpf Dr. Jul., Obermedizinalrat, Landgerichtsarzt und o. Univ.-Prof. Becker Dr. Georg, Obermedizinalrat u. Bezirksarzt der Stadt Würzburg. Forster Eduard, Regierungsapotheker, Sanitätsrat, Apothekenbesitzer in Karlstadt. Dennhardt Karl, Oberregierungsrat.

Kreislehrerrat.

Vorsitzender: Steinruck Franz, Bezirksoberlehrer in Würzburg.
Mitglieder: Zuber Otto, Oberlehrer in Oberpießheim. Hofmann Andreas, Oberlehrer in Oberndorf (Stellvertreter des Vorstandes). Winterstein Hedwig, Oberlehrerin in Würzburg. Guthmann Johann, Volksschullehrer in Kitzingen. Link Karl, Oberlehrer in Aschaffenburg. Englert Karl, Hauptlehrer in Oellingen (Schriftführer). Othmar Siegfried, Hauptlehrer in Karlstadt.

Zusammenstellung

der Geschäftsstellen usw. der Regierung von Unterfranken und Aschaffenburg.

	Stockw.	Zimm.
Aerztlicher Abschnitt	II.	180
Arbeiterversicherung	0	32
Armenwesen	I.	102
Bauabschnitt für Hochbau	II.	164, 165
Bauabschnitt für Straßen- und Wasserbau	II.	166, 168, 176
Berufsgenossenschaft, Landwirtschaftliche	0	27—33a
Botenzimmer	0	18
Büchereiverwaltung	0	61
Damenstiftsrentamt Waizenbach	I.	95
Direktor der Kammer des Innern	I.	92
Direktor der Kammer d. Forsten	II.	198
Druckerei	0	51
Einlauf d. Kammer d. Innern	0	35
Einlauf der Kammer der Forsten	I.	71
Fernsprechstelle	II.	175
Forstbuchhaltung	II.	148
Forstabschnittsleiter	II.	152, 154 bis 156, 193, 195, 196
Gemeindeabschnitt	I.	102
Gewerbeabschnitt	I.	99
Gewerberat	II.	185
Großer Sitzungssaal	I.	136
Gymnasien	I.	96
Handwerksstiftung, Wittelsbacher	I.	96
Hausamt	I.	91
Hausmeister	0	—
Hum. Gymnasien	I.	96
Idiotenverein, Schriftführer	0	39
Juliusspital	I.	98
Kanzlei	I.	106—109
Kassenamt	0	60
Kleiner Sitzungssaal	II.	173
Kreisbauabschnitt für Hochbau	II.	164, 165
Kreisbauabschnitt für Straßen- u. Wasserbau	II.	166, 168, 176
Kreisfürsorgerin	II.	182
Kreismedizinalabschnitt	II.	180
Kreistag	I.	99, 101
Kulturbauabschnitt	I.	183
Kultusabschnitt, kath. u. isr.	I.	96
Kultusabschnitt, prot.	II.	172
Landesfürsorge	II.	191, 192
Landwirtschaftl. Berufsgenossenschaft	0	27—33a
Landwirtschaftsabschnitt	0	32
Medizinalabschnitt	II.	180
Militärabschnitt	I.	98
Personenstandsabschnitt	II.	172
Pförtner	0	—
Polizeiabschnitt	I.	100
Präsidialsekretariat	I.	91
Präsidium	I.	86—90
Prüfungssaal	I.	136
Realgymnasien und Realschulen	I.	96
Rechnungsamt der Kammer des Innern	0	34
	II.	160, 161, 191
	I.	94, 95, 101, 103, 104, 105
Reg.-Assessoren	I. 97	II. 169
Reg.-Forsträte	II.	177—179
Regierungsschulräte	II.	158, 159
Registratur d. Kammer d. Innern	0	19—26, 35—40
Registratur d. Kammer d. Forsten	0	6—9
Schulabschnitte	II.	157—159
Sekretariat d. Kammer d. Innern	0	33b
Sekretariat d. Kammer d. Forsten	I.	71
Senatssitzungssaal	II.	173
Sitzungssäle	I., II.	136, 173
Staatsrechtsabschnitt	II.	171c
Stadtkommissär	I.	100
Stiftungsabschnitt	I.	98
Telephonstelle	II.	175
Tierärztlicher Abschnitt	II.	181
Versendungsamt d. K. d. J.	0	33b
Versendungsamt d. K. d. F.	I.	71
Versicherung der Arbeiter	0	32
Veterinärabschnitt	II.	181
Waizenbach, Damenstiftsrentamt	I.	95
Wassergesetz	II.	190
Wittelsbacher Handwerksstiftung	I.	96
Wohnungsabschnitt	II.	171c
Wohnungsbauabschnitt	II.	171a

Unterbehörde der Kammer des Innern.

Bezirksamt Würzburg.

(Amtszimmer: Tiepolostraße 6 I. 2936 und 2937).
Bezirksamts-Vorstand: Stegner Philipp, Oberregierungsrat. 2936/37.
Regierungsrat I. Kl.: Vervier Dr. Heinrich, Privatdozent.
Bezirksamtmänner: Füger Dr. Josef. Münsterer Josef.
Verwaltungs-Oberinspektor: Luitz Max.
Verwaltungs-Oberkommissär: Will Friedrich.
Obersekretäre: Dittmeier Andr. Starkmann Hans.
Sekretär: Herrmann Heinrich.
Assistenten: Gehring Georg. Ostertag Michael.
Diätar: Eichner Wilhelm.
Offiziant: Keller Johann.
Bezirksarzt: Kraus Dr. Hans, Obermedizinalrat. 2936.
Bezirkstierarzt: Stenger Johann, Oberveterinärrat. 1382.
Bezirksbaumeister: Furtner Sebastian.
Bezirksbaumeisterassistent: Zapf Leonhard.
Bezirksobstbauverwalter: Liebenstein Georg, in Zell a. M.
Kaminkehrer für Würzburg r/M.: Jedl Josef, Kaminkehrermeister.
Kaminkehrer für Würzburg l/M.: Schulz Jakob, Kaminkehrermeister in Heidingsfeld.

Gewerbegericht Würzburg-Land und Ochsenfurt.

(Tiepolostraße 6, Geschäftszimmer Nr. 4. 2936 und 2937.)
Vorsitzender: Dr. Füger, Bezirksamtmann.
Stellvertr. Vorsitzender: Vervier Dr. Heinrich, Regierungsrat I. Kl.
Gerichtsschreiber: Ostertag, Bezirksamtsassistent.
Außerdem 12 Beisitzer, und zwar je 6 aus dem Stande der Arbeitgeber und der Arbeitnehmer.

Gendarmeriehauptstation.

(Kapuzinerstraße 17. 884.)
Gendarmeriekommissär: Blanz Johannes.
Stationskommandant: Brand Friedrich.

Neubauamt Würzburg für den Ausbau der Großschiffahrtsstraße Rhein—Main—Donau.

(Schönbornstraße 8 III. 78.)
Vorstand: Frank Wilh., Oberbauamtmann.
Bauamtmann: Scheitel Gregor.

Landbauamt Würzburg.

Für die Städte Würzburg und Kitzingen, sowie den Sprengel der Bezirksämter Würzburg, Karlstadt, Ochsenfurt, Gerolzhofen und Kitzingen. (Amt: Sanderstraße 20 I. 132.)
Oberregierungsbaurat: Friedrich Konrad.
Bauamtmann: Vollert Peter.
Techn. Verw.-Oberinspektor: Gerstner Michael.
Bauverwalter: Dürrbeck Philipp.
Bauführer: Wieser August.
Bauamtsassistenten: Neugebauer Ed. Dengel Karl.

Straßen- und Fluß-Bauamt Würzburg.

Für die Städte Würzburg und Kitzingen, sowie den Sprengel der Bezirksämter Würzburg, Karlstadt, Ochsenfurt, Kitzingen und Gerolzhofen. (Amt: Sanderstraße 20. 299.)
Vorstand: Zenker Frdr., Oberbauamtmann.
Bauamtmann: Langguth Rob.
Techn. Verw.-Oberinspektor: Wolf Hans.
Bauverwalter: Popp Georg. Borst Michael.
Bauamtssekretär: Kelnhofer Hans.
Kanzleiassistent: Dereser Hermann.

Schiffsuntersuchungs-Kommission und Schiffseichamt Würzburg.

(Amt: Sanderstraße 20. 299.)
Vorstand: Zenker Frdr., Oberbauamtmann.
Hafenbeamter und Schiffsvermesser: Wolf Hans, techn. Verw.-Oberinspektor.
Schiffbaukundiger für Holz- u. Eisenschiffe: Stühler Paul, Schiffbauer in Würzburg.
Sachverständiger für die Schiffsdampfmaschinen und Motoren: Ulzheimer Martin, Oberbaurat.
Schiffer: Ebert Otto in Klingenberg.

Eichämter.

(Eichstraße 2. 2799.)

Eichamt Würzburg I (Stadt).
Eichmeister: Unbesetzt. Vertr.: Ziegler Josef.

Eichamt Würzburg II.
(Bezirksämter Würzburg und Karlstadt.)
Eichmeister: Ziegler Josef.

Präzisions- und Gaseichamt.
Eichmeister: Ziegler Josef.

Kulturbauamt Würzburg.

Zellerstraße 40.
1536. Postscheckkonto Nürnberg Nr. 7950.
Vorstand: Schenk Georg, Oberbauamtmann.
Nebenbeamte: Stöcklein Andreas, Reg.-Baurat I. Kl. Wolz Bernh., Oberbauverwalter. Plank Thomas, Bauverwalter. Zierlein Karl, Bauführer.
Kulturbautechniker: Baumann Walter.
Bauamtsobersekretär: Hülbig August.
Kanzleiassistent: Korndörfer Johann.
Hilfsassistent: Meyer Jakob.

Staatl. Luitpold-Krankenhaus Würzburg.

Oberdürrbacherstr. 2.
3100, 3101, 3102.

Direktion:
Direktor: König Dr. Fritz, Universitätsprofessor Geheimer Medizinalrat.

Abteilungs-Vorstände:

a) Chirurgische Abteilung und Klinik:
Bau 6 und Bau 7.
König Dr. Fritz, Univers.-Prof., Geh. Med.-Rat.

b) Medizinische Abteilung und Klinik:
Bau 4 und Bau 5.
Morawitz Dr. Paul, Universitäts-Professor.

c) Nasen-, Ohren-, Hals- und Kehlkopf-Abteilung und Klinik:
Bau 9 Obergeschoß, Bau 11 (Kinder), Bau 13 (Frauen) Obergeschoß.
Manasse Dr. Paul, Universitäts-Professor.

d) Haut- und Geschlechts-Abteilung und Klinik:
Bau 12, Bau 13 (Männer), Bau 14 (Frauen).
Zieler Dr. Karl, Universitäts-Professor.

e) Kinder-Klinik, Kinder- und Infektions-Abteilung:
Bau 8 und Bau 9 (Obergeschoß).
Rietschel Dr. Hans, Universitäts-Professor.

f) Pathologisches Institut (Bau 21):
Schmidt Dr. Mart. Benno, Univ.-Prof., Geh. Hofrat.

Assistenz-Aerzte.

a) Chirurgische Abteilung und Klinik:
Hagemann Dr. Richard, Professor. Seifert Dr. Ernst, Professor. Dr. Stahnke, Privatdozent. Dr. Finger. Dr. Seyerlein. Dr. Walter. Dr. Häbler. Dr. Lobeck.

b) Medizinische Abteilung und Klinik:
Nonnenbruch Dr. W., Professor. Ganter Dr. Gg., Professor. Bogendörfer. Dr. L., Privatdozent. Dr. Herzog. Dr. Buchholz. Dr. Schön. Dr. Kühl. Dr. v. Frey.

c) Nasen-, Ohren-, Hals- u. Kehlkopf-Abteilung und Klinik:
Privatdozent Dr. Max Meyer. Dr. Naumer. Dr. Möller. Dr. Boekamp.

d) Haut- u. Geschlechts-Abteilung u. Klinik:
Birnbaum Dr. Gg., Oberarzt u. Privatdozent. Dr. Markert. Dr. Förtig. Dr. Haas. Dr. Will.

e) Kinder-Klinik, Kinder- u. Infektions-Abtg.:
Dr. Schmitt. Dr. Küper. Dr. Sommer.

f) Pathologisches Institut:
Dr. Leupold, Prof. Dr. Kirch, Prof. Dr. Letterer.

Krankenhaus-Verwaltung (Bau 1):
Verwalter: Stemplinger Theodor, Rechnungsrat.
Kassier: Spath Georg, Verw.-Obersekretär.
Aufnahme: Wachter Ernst, Verw.-Assistent.

Technischer Betrieb (Bau 16):
Oberwerkmeister: Hitzler Wilhelm.

Vorsteherin der Ordens-Schwestern:
Ehrw. Frau Oberin: M. Flaviane Schneider.

Katholische Seelsorge:
Kuratus Dr. theol. Ranft Josef.

Protestantische Seelsorge:
Pfarrer Schwerdtfeger Emil.

Julius-Hospital für Arme, Preßhafte und Kranke.

(Gestiftet von dem Fürstbischofe Julius Echter von Mespelbrunn im Jahre 1576.)
(Juliuspromenade 19. ☎ 2865 und 2866.
Ver.-B., Landw. Zentr.-Darl.-Kasse Regensburg, Bankabtlg. Würzburg, u. Postsch.Nr. 3187.)

Oberpflegamt.

Direktor: Eisert Adam, Oberregierungsrat.
I. Oberpflegamtsrat: Hettiger Georg Martin, päpstl. Geheimkämmerer, bischöfl. geistl. Rat, Juliusspitalpfarrer.
II. Oberpflegamtsrat: Dr. Bundschuh Eduard, Oberarzt der chirurgischen Abteilung.
Regierungsrat: Rosenberger Georg.
Obersekretär u. Revisor: Kroeckel Otto.
Verwaltungsassistenten: Halsbeck Josef. Wiedel Nikolaus.
Kanzleiassistent: Freund Max.
Offiziant: Weichsel Gottfried.
Architekt: Schreyer Max, Diplom-Ingenieur.

Krankenaufnahme:
Obersekretär: Meißner Johann.

Juliusspital-Rentamt:
Rechnungsrat: Mähler Andreas.
Verwaltungsoberkommissär: Schubert Anton.

Weinguts- und Kellereiverwaltung:
(Diese besorgt den Verkauf der Eigenbau- sowie der Meßweine.)
Weingutsoberinspektor: Hefner Jos., Oekonomierat.
Kellermeister: Perkuhn Johann.
Weinbergsoberaufseher: Gräfner Georg.
Weinbergsaufseher: Sauer Max.

Aerztliches Personal.

Oberärzte:
a) Medizinische Abteilung:
Förster Dr. Alfons, Privatdozent.
b) Chirurgische Abteilung:
Bundschuh Dr. Eduard.
c) Abteilung des Pfründen- und Dienstpersonals:
Rieger Dr. Konrad, Universitätsprofessor.

Assistenten:
a) der medizinischen Abteilung:
Körner Dr. Eugen. Holler Dr. Michael. Schmitt Dr. Ludwig.
b) der chirurgischen Abteilung:
Dropmann Dr. Klemens. Fischer Dr. Leopold.

Apotheke:
Ober-Apotheker: Scheblein Anton.

Landwirtschaftliche Kreis-Versuchsstation.

(Diensträume: Luxburgstraße 4 P. ☎ 1688.)
Direktor: Omeis Dr. Theodor, Hofrat.
Oberregierungs-Chemiker: Schulhöfer Sal., Dipl.-Ingenieur.
Regierungs-Chemiker: Zeileis Dr. A.
Techn. Sekretär: Wagner Ph.

Direktion der Staatserziehungsanstalt.

(Burkarderstraße 44. ☎ 852.)
Direktor: Hennemann Dr. Karl, Regierungsrat I. Klasse.

Unterbehörde der Kammer der Forsten. Forstamt Würzburg.

(Huebergasse 3 II. ☎ 598.)
Amtsvorstand: Schneider Friedr., Oberforstmeister.
Forstamtmann: Gerneth Johann.

Uebrige Behörden.

Abteilung des Landesamtes für Flurbereinigung für den Regierungsbezirk Unterfranken und Aschaffenburg.

Flurbereinigungsamt Unterfranken.

(Zellerstraße 40. ☎ 379.)
Bankkonto Staatsbank Würzburg. Postscheckkonto Nürnberg 41419.
Vorstand: Günzler Gottlieb, Oberregierungsbaurat.
Referenten: Sammet Heinrich, stellvertretender Vorstand, Flurbereinigungs-Oberamtmann. Thomas Friedrich, Oberregierungsrat. Hölldobler Theod., Flurbereinigungs-Oberamtmann.
Flurber.-Oberamtmänner: Karch Georg. Keßler Ernst. Haag Anton. Steiner Ludwig. Kleinschrodt Paul. Krug Eduard. Rösl Hans. Kröller Lorenz. Herrmann Wilhelm. Schüle Heinrich.

Messungsamt Würzburg.

(Amtsräume: Zellerstraße 40 P. ☎ 232.)
Amtsvorstand: Martin Franz, Obervermessungsrat.
Vermessungsamtmänner: Kleinlein Konrad. Dümler Philipp.

Bayerischer Landesinspektor für Weinbau.

Weingutsdirektor: Mattern. Amtszimmer Hofkellerei (Residenz). ☎ 2849.

Bayerische Hauptstelle für Rebenzüchtung.

Leiter der Hauptstelle: Ziegler Dr. A., Oekonomierat. Amtszimmer Schönleinstraße 3. ☎ 3122.
Laboratorium: Botanisches Institut.

Staatsarchiv.

(Nördlicher Flügelbau der Residenz.)
Staatsarchivdirektor: Sperl Dr. August.
Staatsoberarchivar: Abert Dr. Jos. Fr.
Staatsarchivar: Kaufmann Dr. Max.

Exp. Hauptkonservator des Landesamtes für Denkmalpflege.

(Leffingstraße 1. ☎ 813.)
Hock Dr. Georg, Univ.-Professor.

Staatl. Bakteriologische Untersuchungsanstalt.

(Koellikerstraße 4, Gartengebäude. ☎ 307.)
Leiter: Leuchs Dr. Julius, Direktor.
Assistent: Plochmann Dr. Ernst.

Brandversicherungsamt Würzburg.

Mergentheimerstraße 16. ☎ 924.
Stadtbezirk: Würzburg.
Finanzamtsbezirke: Dettelbach, Ochsenfurt, Röttingen, Uffenheim, Volkach und Würzburg.
Oberbrandversicherungs-Amtmann: Bussigel Georg.

Staatliche Untersuchungsanstalt für Nahrungs- und Genußmittel.

(Koellikerstraße 2, im botan. Garten. ☎ 583.)
I. Direktor: Weinland Dr. Rudolf, Professor. ☎ 2925.
II. Direktor: Wirthle Dr. Ferdinand, Professor. ☎ 583 (Nebenst.).
Oberregierungschemiker u. Abteilungsleiter: Schmitt Dr. Richard, Professor.
Regierungschemiker: Tretzel Dr. Friedrich. Amberger Dr. Karl. Rheinberger Dr. Eugen.

Bayerische Staatsbank.

(Hofstraße 13. ☎ 2580—2582.)
[Reichsbankgirokonto und Postsch.Nr. 13.]
Schalterstunden: vorm. 8—12, nachm. 2½—4½ Uhr; Samstag von 8 Uhr vorm. bis 12½ Uhr mittags.
Vorstand: Hager Karl, Finanzrat, Staatsbankdir.
Stellvertreter: Reiser Josef, Staatsbankrat.
Staatsbankkassiere: Zehelein Franz. Dieminger Ludwig. Hörath Andreas. Moser Hans.

Oberversicherungsamt und Versorgungsgericht.

(Dienstgebäude: Friedenstr. 11. ☎ 862.)
Direktor: Ullrich Paul, Regierungsdirektor.
Mitglieder: Wüst Wilhelm, Oberregierungsrat. Keßler August, Oberregierungsrat. Weigand Josef, Bezirksoberamtmann. Ziegler Lor., Regierungsrat.
Rechnungsrat: Roth Georg.
Oberrechnungskommissäre: Achatz Alfr. Neff Vinz. Eberth Hans.
Rechnungskommissäre: Berthold Hans. Grosch Gustav. Sachs Melchior. Bauer Josef.

Reichsversicherungsanstalt für Angestellte.

(Revisions- und Auskunftsstelle Würzburg.)
Verwaltungsoberinspektor: Reinecke Robert.
Sprechstunde jeden Montag 9—12 Uhr vormittags.
Versich.-Amt: Alter Bahnhof, I. Stock, Zimmer 5.

Schloßverwaltung.

(Residenzplatz 2. ☎ 545.)
Verwalter: Lechler Friedrich, Schloßinspektor.

Schloßkirche.

(Den Gottesdienst versehen die hiesigen P. P. Minoriten.)
Chordirigent und Organist: Reuß Adam, Chordirigent. Höller Gretchen, Organistin.
Kirchner: Wird durch d. Franziskanerbrüd. versehen.

Hofgartenverwaltung.

(Residenzplatz 1. ☎ 414. Staatsbank.)
Hofgarteninspektor: Haas Karl August.
Gartenmeister: Heinrich Valentin.

Bayer. Weinguts- u. Hofkellerei-Verwaltung. (Staatl. Weingüter.)

(Residenzschloß linker Flügel. ☎ 2849.
Staat.B. u. Postsch.Nr. 8600.)
Staatl. Direktor: Mattern Adalbert.

2. Justiz.

Landgericht Würzburg.

(Justizgebäude Ottostraße 5. — 2. und 3. Obergeschoß, Zimmer 89—149. ☎ 359.)

Der Gerichtssprengel umfaßt die Amtsgerichte Würzburg, Kitzingen, Aub, Dettelbach, Marktbreit, Ochsenfurt, Arnstein, Brückenau, Gemünden, Karlstadt, Wiesentheid.

Präsident: Zapf Theodor.
Direktoren: Dames Dr. Karl. Sauer Dr. jur. Karl.
Stellvert. Direktoren: Wilhelm Jakob. Schaffteck Adolf. Weiland Josef.
Oberlandesgerichtsräte: Mandel Michael. Sauer Friedrich. Rößlein Georg. Klühspies Kaspar. Einstein Karl. Warmuth Eugen. Bauer Georg Nikolaus. Würtz Johannes. Scharner Josef.
Landgerichtsräte: Leimer Karl. Schumacher Karl. Medicus Karl. Hertzog August.
Landgerichtsarzt: Stumpf Dr. Julius, Universitäts-Professor, Obermedizinalrat.
Hilfsarzt des Landgerichtsarztes: Stempflinger Dr. med. Felix.

Gerichtsschreiberei:

Ober-Inspektoren: Opp Valentin, Kanzleirat (Geschäftsleitung). Preger Stephan.
Inspektoren: Walter Karl. Lippert Matthäus. Hauck August Georg.
Obersekretäre: Kleinschnitz Hermann. Fech Eugen Ottmar. Katzenberger August. Henning Wilh.
Sekretäre: Cassimir Leo. Thomas Rob. Hofmann Ad. Hildenbrand Hans. Ruff Michael. Ebner Michael. Reihold Johann.
Beeidigter Sachverständiger für techn. Gutachten im Hoch- u. Tiefbau: Wirthmann Adolf, Oberingenieur a. D.
Hausverwalter: Konrad Hertlein.

Kammern für Handelssachen.

(Haben denselben Sprengel wie das Landgericht.)

Vorsitzender der I. Kammer für Handelssachen: Schaffteck, Adolf, stellvertr. Landger. Direktor.
Vorsitzender der II. Kammer für Handelssachen: Mandel Michael, Oberlandesgerichtsrat.
Handelsrichter: Geiger Georg, Kaufmann. Völk Georg, Großkaufmann, Kommerzienrat. Broili Johann Ferdinand, Kaufmann. Baer Max, Großhändler. Deppisch Ernst, Kaufmann. Zehl Artur, Brauereidirektor, Kommerzienrat. Leonhardt Rudolf, Fabrikdirektor, Kommerzienrat. Kirschten Georg, Kaufmann. Reinstein Alfred, Kaufmann. Holl Franz, Bankdirektor. Backofen Paul, Fabrikdirektor. Scheiner Ernst, Druckereibesitzer.

Schwurgericht beim Landgericht Würzburg.

Für den Landgerichtsbezirk Würzburg besteht das Schwurgericht beim Landgerichte Würzburg. Sitzungssaal Nr. 99: Justizgebäude, Ottostraße 5, Mittelbau im Hofe.

Staatsanwaltschaft Würzburg.

(Justizgebäude, 2. Obergeschoß, Zimmer 79—90. ☎ 187.)

Amtsvorstand: Schülein Hans, I. Staatsanwalt.
Staatsanwälte: Hempfling Martin, II. Staatsanwalt. Wibel Moritz, II. Staatsanwalt. Römer Franz, II. Staatsanwalt. Schmitt Dr. Wilh., II. Staatsanwalt. Hasenäder Dr. Josef, III. Staatsanwalt. Strebel Dr. Wilh., III. Staatsanwalt.
Amtsanwälte: Fellmann Oskar. Royackers Rich.

Staatsanwaltschaftliche Kanzlei.

Inspektor: Werner Josef (geschäftsleitender).
Obersekretäre: Zeische Wilhelm. Neugebauer Val. Paul Georg. Liedel Karl. Schöpf August.
Sekretäre: Weigand Adolf. Schöpf Georg. Neubelt Adam.

Landgerichtsgefängnis.

Ottostr. 3. ☎ 191.

Gefängnisoberverwalter: Reichenberger Adam.

Amtsgericht Würzburg.

(Justizgebäude: Ottostraße 5, Erdgeschoß, 1. und 2. Obergeschoß. ☎ 196, 197.)
(Der Gerichtssprengel umfaßt den Stadtbezirk und die früheren beiden Amtsgerichte rechts und links des Mains.)

Vorstand: Voigt Karl, Amtsgerichtspräsident.
Abteilungsvorstand: Schuler Valentin, Amtsgerichtsdirektor.
Amtsgerichtsräte: Brandl Georg. Franz Rudolf. Eder Stephan. Seitz August. Zahler Friedr.
Oberamtsrichter: Schedel August. Fick Friedrich. Kohler Artur. Obenhuber Johann.
Amtsrichter: Gareis Eugen. Günther Siegfried. Wertsch Konrad. Arnholdt Hans. Albert Otto.
Juristischer Hilfsarbeiter in Jugendgerichtssachen: Klett Josef, Gerichtsassessor.

Gerichtsschreiberei.

Geschäftsleitender Oberinspektor: Jordan Matth.
Abteilungsleiter:
für Zivilsachen: Inspektor Schano Daniel,
für Strafsachen: Inspektor Kramvf Franz.
Rechnungsführende: Oberinspektoren Astel August, Probst Josef, Kanzleirat. Inspektor Reis Matth.
Oberinspektor: Meßerer Georg Valentin.
Inspektor: Zwick Max.
Obersekretäre: Rauschkolb Wilhelm. Will Josef. Haag Hans. Müller Josef. Gräbner Friedrich. Wich Johann. Lippert Friedrich. Kiesel Lorenz. Hofmann Michael. Craßer Philipp. Bühling Johann Heinrich. Fischer Ernst. Schloth Norbert. Schmitt Ferdinand Karl. Holzapfel Josef. Walter Erhard. Fischer Vitus. Kupfahl Emil. Helbig Adalbert.
Sekretäre: Müller Moritz. Sprengler Matthäus. Knab Karl. Hartmann Alois. Billert Gotthard. Bärnklau Peter. Fröhlich Ludwig. Grischy Friedrich. Keller Anton. Lieb Bruno. Graf Friedrich.
Gerichtswart: Bauernsachs Eduard.

Gerichtsvollzieherei. (☎ 727.)

Geschäftsleitender Inspektor: Klapp August.
Gerichtsvollzieher: Vollstreckungs-Obersekretäre: Löser Romuald. Schneider Oskar. Schrätz Josef. Vollstreckungssekretäre: Beck Georg. Englert Gg. Herleth Meinrad. Poignée Nikolaus.

Hypotheken-Schätzer für die Stadt Würzburg.

a (Für Baugrundstücke und Gebäude:
Henninger Mich., Zimmermeister. Nagler Jakob, Baumeister. Pfannes Andreas, Architekt. Hofmann Rudolf, Architekt. Baumeister Karl, Baumeister. Wirthmann Adolf, Eisenbahnoberingenieur a. D.

b) Für landwirtschaftliche Grundstücke:
Strauß Johann, Privatier. Götz Georg sen., Landwirt. Vogt Christian, Landwirt. Drescher Adam, Privatier. Leimig Heinr., Landwirt. Nomeis Adam, Kunst- u. Handelsgärtn. Pfetscher Max, Gutsbesitz. Wirthmann Adolf, Eisenbahnoberingenieur a. D. Opitz Karl, Gärtnereibesitzer.

Notariate.

Notariat I: Bub Michael, Justizrat, Domstraße 16. ☎ 516. (Urkunden-Archiv der Notare Brenner, Steidle, Dr. Weber, Alzheimer, Grün.)
Notariat II: Stadlbaur Wilhelm, Justizrat, Franziskanergasse 3. ☎ 1639. (Urkund.-Archiv der Notare Oppmann, Döll, Scheuer, Haun).
Notariat III: Wunderl Carl, Augustinerstr. 2. ☎ 382. (Urkund.-Arch. d. Notare Grimm, Zetl, Dr. Gramming.)
Notariat IV: Engert Franz, Justizrat, Domstraße 27/29 II. ☎ 2749. (Urk.-Arch. d. Notare Seuffert, Lang, Dr. Pröbl.)
Notariat V: Mauter Aquilin, Geh. Justizrat, Domstraße 70 I. ☎ 1435. (Urk.-Arch. d. Notare Ströhlein, Endreß, Huth, Döllner, Süßenguth, Roth.)

3. Stadt Würzburg.

Stadtrat.

Rathaus- und Polizeigebäude: Domstraße Nr. 5 und 7 — Karmelitenstraße Nr. 10 u. 12. — Die öffentlichen Sitzungen finden Dienstag u. Donnerstag ab 3 Uhr nachmittags im Rathaus statt.

Geschäftsverteilung für die Referate I—XIX.

Die Hilfsreferenten IIa, Va, VIa, führen ihre Referate nach den allgemeinen Richtlinien der Referenten und im Einvernehmen mit diesen. Die Referenten können einzelne Fälle für eigene Behandlung in Anspruch nehmen.

Referat I. (Oberbürgermeister Dr. Löffler.)

(Gesch.-Zimmer I. 75. ☎ 742.)

1. Geschäftsleitung. Aufsicht auf die gesamte Amtsführung, die Diensteinrichtungen und die Amtsräume.
2. Vorsitz im Stadtrat, in der Stadtschulpflegschaft, in der Vorstandschaft der Berufsfortbildungsschule, im Armenrat, im Gemeindewaisenrat, im Polizei- und Verwaltungssenat, im Verwaltungsrat der techn. Werke, in den Ausschüssen, soweit nicht einschlägige Geschäfte anderen Referaten zugewiesen sind.
3. Leitung der durch den Stadtrat vorzunehmenden Wahlen, Wahlkommissär für öffentliche Wahlen; Reichs-, Staats- und Gemeinde-Verfassung.
4. Angelegenheiten der Mitglieder der städtischen Körperschaften.
5. Beamtenrecht im allgemeinen, die Dienst-, Gehalts- und Ruhegehaltsverhältnisse der gemeindlichen Beamten und Angestellten, gesamtes Personalreferat mit Ausnahme der Schutzmannschaft, der Kriminalschutzmannschaft, des Feldschutzpersonals und der Bediensteten (Hausangestellten) in den Pfründeanstalten und soweit nicht einschlägige Angelegenheiten anderen Referaten zugewiesen sind.
Verwendung von Versorgungsanwärtern und Schwerbeschädigten im gemeindlichen Dienste.
6. Amtliche Veröffentlichungen (Amtsblätter), Verwaltungsbericht.
7. Vertretung der Stadtgemeinde nach außen, soweit nicht andere Mitglieder des Stadtrats oder städt. Beamte besonders abgeordnet werden.
8. Feste, Kundgaben, Ehrungen, Auszeichnungen, Ausstellungen.
9. Zuschüsse und Leistungen an Vereine, Anstalten, Körperschaften usw., soweit nicht andere Referate zuständig.
10. Feuerlöschwesen, Freiwillige Feuerwehr.
11. Wirtschaftliche Hebung der Stadt durch Förderung von Handel, Industrie, Gewerbe, Verkehr, Aufschließung von Industrie, Gewerbe, Eingemeindung.
12. Unterricht, Bildung und Erziehung, soweit Verwaltungsangelegenheit und nicht rein schultechnischer Art, Kultusangelegenheiten.
13. Stellvertretung für Referat II u. VII.

Referat II (II. Bürgermeister Zahn.)

(Gesch.-Zimmer II 134. ☎ 744.)

1. Die gesamte Vermögensverwaltung der Stadtgemeinde, soweit nicht einzelne Angelegenheiten anders zugeteilt sind, insbesondere

a) das gesamte Finanzwesen (Gemeindehaushalt, Anlehenswesen, Kassen-, Rechnungs- und Hinterlegungswesen, Stadtkämmerei und Nebenkassen, Notgeld).

b) Bewegliches und unbewegliches Gemeindevermögen, Gemeindegrundbesitz, Erwerbung und Veräußerung von Grundeigentum, Gemeinderechte, Gemeindegrenze.

c) Steuern und Umlagen, Verbrauchssteuern und Zölle, Gebühren und besondere gesetzliche Abgaben, Vollzug aller Gesetze und Verordnungen über Besteuerung, das gemeindliche Vollstreckungs-

wesen, Stratbescheide in bezug auf städtische Gefälle. Veranügungssteuer und Vollzug der Satzung.

2. Aufsicht über die Kassen- und Vermögensverwaltung der städtischen Werke und Ueberwachung der finanziellen Wechselbeziehungen zwischen den Werken und der Stadtkämmerei.

3. Stadttheater und Orchester. Oeffentliche Lustbarkeiten, Tanzveranstaltungen, Polizeistundenverlängerung.

4. Kleingartenwesen und Spielplätze, soweit die Abgabe städtischen Geländes in Frage kommt.

5. Hypotheken- und Lastenschutz (2. Hypotheken und allgemeine Fürsorgemaßnahmen für den Hausbesitz).

6. Stellvertreter für das Referat I, ständiger Stellvertreter im Vorsitz des Haushaltausschusses und des Sparkassenausschusses.

Referat II a (Stadtkämmerer).

(Geschäftszimmer 10. ☎ 741.)

Verpachtung, Vermietung, Benutzung von Gemeindeeigentum gegen Entgelt. Mietentschädigung für Dienstwohnungen, Sachbezüge der Beamten nach Zuweisung durch Referat I.

Referat III (III. Bürgermeister, Oberregierungsrat Keßler).

(Geschäftszimmer: Grafen Eckartsbau.)

1. Ständiger Vertreter des Oberbürgermeisters hinsichtlich der Aufsicht auf die städtischen Werke (Gas-, Wasser-, Elektrizitäts-, Installationswerk) und im Vorsitz des Bau- und Betriebsausschusses.

2 Aufsicht auf das Stadttheater gemeinsam mit Referat IV.

3. Stellvertretung für Referat IV.

Referat IV (IV. Bürgermstr. Freudenberger).

(Geschäftszimmer: Grafen Eckartsbau. ☎ 1055.)

1. Aufsicht auf das Stadttheater in Gemeinschaft mit Referat III.

2 Städtische Weinkellerei und Ratskeller.

3. Ständiger Stellvertreter des Oberbürgermeisters im Vorsitz des sozialen Ausschusses.

4. Stellvertretung für Referat III.

Referat V (Baurat Heinlein).

(Grafen Eckartsbau, II. Stock. ☎ 741.)

1. Der städt. Tiefbau, Aufsicht auf denselben, Leitung des Tiefbauamts (als ausführende und begutachtende Amtsstelle), insbesondere die Herstellung und Unterhaltung der Straßen, Wege, Plätze, Brücken, Flußufer, Siele, Vollzug des Straßenbaustatuts und der Entwässerungsordnung.

2. Gemeinsame Betriebs- u. Lohnangelegenheiten der Arbeiter aller städtischen Betriebe, Versorgungssatzungen und Versorgungsansprüche der städtischen Arbeiter, Tarifverträge, alles im Benehmen mit den Betriebsvorständen, Arbeitsordnungen mit Ausnahme der städtischen Werke.

3. Gemeindliche Uferschutzbauten, Maßnahmen bei Hochwasser, Wasserrecht, Wasserpolizei und Bachreinigung soweit technischer Art.

4. Das gemeindliche Fuhrwesen.

5. Produktive Erwerbslosenfürsorge.

6. Oeffentliches Verkehrswesen (Straßenbahn, Eisenbahn, Bahnunterführungen, Schiffahrt usw.), soweit technische Angelegenheiten.

7. Lagerhaus mit Staatshafen, Landeplätze, Freiladegleise, Zollwerft und Niederlagshallen.

Referat V a (Oberingenieur Hauck.)

(Grafen Eckartsbau, II. Stock. ☎ 741.)

1. Benützung der gemeindlichen Straßen, Wege und Plätze, soweit nicht anders bestimmt.

2. Kehrichtabfuhr einschließl. der Verwertung von Speiseresten und Küchenabfällen, Schuttablagerung, Kanalbenützungsgebühren.

2a. Gesundheitspoliz. (Hauskanäle), Kläranlagen.

3. Sicherheitsvorrichtungen, Wegweiser, Ortstafeln, Straßenreinigung, Straßenbesprengung, Schneeräumung, Eisbahnen, Rodelbahnen.

4. Vermessung und Vermarkung der städtischen Grundstücke und Wege, Grenz- und Vermarkungssteine, Grenzbegehung, Feldgeschworene.

5. Die gesamte öffentliche Bewirtschaftung von Heizmitteln.

Referat VI (Baurat Kreuter).

(Grafen Eckartsbau, III. Stock. ☎ 741.)

1. Der städt und stiftische Hochbau, Aufsicht auf denselben, Leitung des Hochbauamts (als ausführende und begutachtende Amtsstelle), insbesondere soweit nicht anders bestimmt, die gemeindlichen Neubauten.

Unterhaltung der gemeindlichen und stiftischen Gebäude, die Einrichtung derselben (Mobiliar und maschinelle Anlagen), Heizung, Beleuchtung und Reinigung der Amtsgebäude und Amtsräume.

Unterhaltung der Haus- und staatlichen Telephonanlagen.

2. Gemeindeuhren, die öffentl. Brunnen, Unterhaltung der städtischen Denkmale, die städtischen Bäder, die öffentlichen Bedürfnisanstalten, städt. Dekorationsgegenstände.

3. Stadttheater, Schlacht- und Viehhof, Kühlanlage, Freibank, Waganstalt und Friedhof, soweit Bau- und Maschinenanlagen, bauliche sowie künstlerische Ausgestaltung und Unterhaltung, sowie Feuer- und Betriebssicherheit in Frage kommen.

4. Bebauungspläne, Bau- und Höhenlinien, Städtebild.

5. Kunstangelegenheiten, städtische Sammlungen im Benehmen mit Referat I.

6. Allgemeine Bestimmungen über Vergebung von Arbeiten und Lieferungen.

7. Stellvertretung für Referat XV.

Referat VI a (Vorstand des städt. Gartenamtes, Amtmann Drobegg).

(Mönchbergstraße o. Nr. ☎ 639.)

1. Städtische Alleen und Anlagen einschl. deren des Verschönerungs-Vereins, Kleingartenwesen, gärtnerische Anlagen.

2. Errichtung und Unterhaltung von Spiel- und Sportplätzen.

Referat VII (Schulrat Walle).

(Gesch.-Zimmer II 133. ☎ 739—745.)

Die schultechnische Leitung der Volkshauptschule, der städt. Fortbildungsschulen und der städt. Handelsschule. Technischer Berater des Stadtrats in allen Fragen der Erziehung und Bildung.

Referat VIII (Stadtrat Graf).

(Gesch.-Zimmer II 131. ☎ 738—745.)

1. Fürsorge für Geisteskranke, für Trinker, für Wanderer.

2. Wickenmeyer, kath. Kinderpflege.

3. Verwaltungsmaßnahmen für Bürgerspital, Huebers Pflege, Siechenhaus und Wölffelstiftung, soweit sie den Stadtrat beschäftigen und Vergebung der Pfründen. Vorsitz im Ausschuß für die Pfründeanstalten.

4. Verwaltung des Medizinalwesens (ärztliches und niederärztliches Personal), Gesundheitspflege und Gesundheitspolizei. Gewerbliche Badeanstalten und Heilstätten.

5. Friedhofbetrieb und -Gebühren; Leichen- und Begräbnispolizei.

6. Landwirtschaft und landwirtschaftl. Statistik, Verkehr mit landw. Grundstücken, landw. Pachtverträge, Weinbau, Jagd, Fischerei, Vogel- und Pflanzenschutz.

7. Mieteinigungsamt im Vollzug der Vorschriften zum Schutze der Mieter und über Wohnungsmangel, Vollzug des Reichsmietengesetzes. Leitung des Mieteinigungsamtes, Vorsitz in demselben.

8. Oeffentliche Wahlen.

9. Stellvertretung für Referat X.

Referat IX (Stadtrat Wirth).

(Gesch.-Zimmer I 73. ☎ 745.)

1. Handel, Gewerbe und Industrie, soweit nicht anders bestimmt, insbesondere Vollzug der Reichsgewerbeordnung und der sonstigen gewerbepolizeilichen Vorschriften, gewerblicher Arbeiterschutz, Kinderschutzgesetz, die Messen, Sonntagsruhe, Ladenschluß usw., Berufs- und Betriebszählungen.

2. Zulassung zum Handel mit Lebens- und Futtermitteln usw.

3. Maß- und Gewichtswesen, Eichanstalten.

4. Körperschaften für Handel, Gewerbe und Industrie, Wahlen für dieselben, Innungen.

5. Wasserrecht u. Wasserpolizei, Bachreinigung, soweit rechtliche Fragen in Betracht kommen.

6. Gewerbe- und Kaufmannsgericht mit Einschluß des Vorsitzes in diesem Gericht, Aufsicht auf die Gerichtsschreiberei.

7. Stellvertreter für Referat XI.

Referat X (Stadtrat Stadelmayer.)

(Gesch.-Zimmer I 72. ☎ 743. Wohnung: 2979.)

1. Polizeiverwaltung — soweit nicht anders bestimmt — insbesondere:

Aufsicht und Anordnungen bezüglich des Polizeidienstes, der Polizeibeamten, Schutzmannschaft und Kriminalschutzmannschaft, Polizeiberichte, Bewaffnung der Polizei, Polizeiwachen, Polizeikasernen, Polizeihunde, Arrestlokale, Distriktsvorsteher, Stadtbezirkseinteilung usw.

Fortbildung der Schutzmannschaft, Schutzmannschule.

Sicherheitspolizei.

Sorge für öffentliche Sicherheit, Ruhe und Ordnung, Straßenpolizeiordnung, öffentlicher Verkehr, Straßenbahn, Flugwesen.

Maßnahmen bei Unglücksfällen und Notständen,

Sittenpolizei, Animierkneipen, Vollzug der Verordnung über Beschaftigung von weiblichen Personen in Gast- und Schankwirtschaften.

Presse, Vereins- und Versammlungsrecht.

Sammlungen, Ausspielungen, Glücksspiele, Lotterien, Gaukelei, Zigeunerwesen.

Polizeiliche Zulassung und Verkehr mit Kraftfahrzeugen.

Waffenbesitz und Waffentragen, Jagdkarten.

2. Feldhut, Aufsicht und Personalreferent über das Feldhutpersonal.

3. Reichswehr, Landespolizei, Militärwesen, Leistungen für die bewaffnete Macht.

4. Vollzug des Friedensvertrags.

5. Fundsachen, Anerkennung mutvoller Handlungen.

6. Reichs-, Staats- und Gemeindeangehörigkeit, Aufnahmen in den Reichs- und Staatsverband, Entlassungen aus dem Staatsverband, Staatsbürgerrecht.

7. Einwohneramt, Paßwesen, Volkszählung, polizeiliche Beschränkung des Aufenthalts, Ausweisungen, Ein- und Auswanderung, Ausländer, Fremdenpolizei, Wohnungsbuch.

8. Standesbeamter, Namensänderungen.

9. Rechtsstreitigkeiten der Gemeinde.

10. Haftpflichtversicherung d. Gemeinde, Zwangsenteignung von Grundstücken.

11. Amtsbücherei.

Stellvertretung für Referat VIII. 2. Stellvertreter des Vorsitzenden des Gewerbe- und Kaufmannsgerichtes.

Referat XI (Stadtrat Dr. Franz).

(Gesch.-Zimmer II 130. ☎ 739—749.)

1. Die gesamten Geschäfte des Bezirksfürsorgeverbandes: Soziale Fürsorge für Kriegsbeschädigte und Kriegshinterbliebene, für Sozial- und Kleinrentner, gemeindliche Wochenfürsorge, Flüchtlingsfürsorge.

2. Armenwesen: Geschäftsleiter des Armenrats, 1. Stellvertreter des Vorsitzenden des Armenrats.

3. Stiftungswesen (ohne Pfründenverwaltung): Vergebung von Stiftungsrenten, Vorsitzender des Stiftungsausschusses.

4. Abwehr öffentlicher Notstände. Bettelbekämpfung. Einzelfürsorge. Durchführung von Sammlungen und Verteilung von Spenden. Verbilligungsmaßnahmen für Notleidende. Städtische Kinderhilfe und Erholungsfürsorge. Oeffentliche Speisungen und Wärmestuben. Krüppel- und Trinkerfürsorge.

5. Verwaltung der Stadtbücherei.

6. Drucklegung der städtischen Satzungen und Polizeivorschriften. Mitarbeit für Referat I bei Herausgabe der Verwaltungsberichte.

7. Stellvertretung für Referat IX in Gewerbeangelegenheiten und Referat XVII.

Referat XII (Stadtrat Schäfer).

(Gesch.-Zimmer: Residenz, rechter Flügel, Zimmer 17 (Wohnungsamt). ☎ 739—745.)

1. Wohnungswesen (Leitung und Beaufsichtigung des Wohnungsamts, Wohnungsnachweis, Wohnungszuweisung, Wohnungstausch, Wohnungserhebungen und Maßnahmen zur Beseitigung des Wohnungsmangels).

2. Arbeiter- und Angestelltenrecht, Wahlen für Arbeitervertretungen, Tarifverträge, Betriebsräte außerhalb der städtischen Betriebe.

3 Arbeitsamt, Arbeitsnachweis, Arbeitsmarkt mit Statistik, Beschaffung von Arbeitsgelegenheit, insbesondere von Notstandsarbeiten, Erwerbslosenfürsorge, Arbeitseinstellungen.

4. Gesindewesen (Hausangestellte), Lohn- und Arbeitsverhältnisse, Arbeitszeit usw.

5. Stellvertreter des Standesbeamten mit der Verpflichtung zur Vornahme der Trauungen.

Referat XIII (Dipl.-Ing. Kammerer, Direktor).
(Gesch.-Zimmer Bahnhofstr. 14. ⊂⊃ 820.)

1 Die technische und wirtschaftliche Leitung des städtischen Betriebs-Amts (Gaswerk, Wasserwerk, Gas- und Wasserinstallationsgeschäft samt Nebenbetrieben).

2. Die öffentliche Beleuchtung.

Referat XIV (Rechtsrat Zimmermann).
(Gesch.-Zimmer Ludwigshalle. ⊂⊃ 2743.)

1. Das Versicherungsamt, Vollzug der Reichsversicherungsordnung und des Angestelltenversicherungsgesetzes.

Erster Stellvertreter der Leiter des Versicherungsamts (Versicherungsamtmann).

2. Oeffentliche und private Versicherungsunternehmungen, Vollzug der einschlägigen Vorschriften.

3. Stellvertreter des Standesbeamten.

4. Beteiligung am Vorsitz d. Mieteinigungsamts.

5. Erster Stellvertreter des Vorsitzenden des Gewerbe- und Kaufmannsgerichts.

Referat XV (Oberbauamtmann Englert).
(Gesch.-Zimmer II 139. ⊂⊃ 739—745.)

1. Die Baupolizei im Vollzuge der Bauordnung und der sonst einschlägigen Vorschriften, der ortspolizeilichen und statutarische Bauvorschriften und der Entwässerungsordnung in bezug auf Hauskanalisation. Bauarbeiterschutz. Leitung des Baupolizeiamts als begutachtende Amtsstelle in Bausachen und sonstigen technischen Fragen und als Aufsichtsstelle über die Bautätigkeit gemäß § 66 der Bauordnung, Bauberatung.

2. Neubautenverzeichnisse in Sachen der Hausteueranlage.

3. Erwirkung von Ueberteuerungszuschüssen für Wohnungsbauten.

4. Vermessung des Stadtgebietes, Stadtpläne, Evidenthaltung der Stadt- und Baulinienpläne; Straßenbenennungen.

5. Feuerpolizei einschließl. Feuerbeschau, Kaminkehrwesen, Lagerung und Transport feuergefährlicher Gegenstände, Sprengungen, Dampfkessel-, Azetylen-, Gas- und Schweißanlagen.

6. Bau-, Feuer- und Betriebssicherheit in größeren Versammlungsräumen, Waren- und Geschäftshäusern, Kirchen u. dergl.

7. Hausnumerierung, Anbringung der Hausnummerntafeln und Straßentafeln.

8. Baulinienpläne — Durchführung des Instruktionsverfahrens.

9. Denkmalpflege und Heimatschutz benehmlich mit Referat VI.

10. Baubeihilfen (Gemeinde- u. Reichsdarlehen).

Referat XVI (Schlacht- und Viehhofdirektor, städt. Bezirkstierarzt Leeb).
(Gesch.-Zimmer Pleichertorstr. 9. ⊂⊃ 214.)

1. Verwaltung des Schlacht- und Viehhofes, der Kühlanlage, der Freibank.

2. Gebühren für Benützung der bezüglichen Einrichtungen, Eispreise.

Vieh- und Pferdemärkte, Fleischbeschau.

3. Veterinärwesen, Vollzug der seuchenpolizeilichen Vorschriften, Abdeckereien, Tierleichenverwertung, Hundepolizei.

Referat XVII (Justizrat Scheuring).
(Gesch.-Zimmer Alter Hofbau 124/126. ⊂⊃ 741.)

1. Jugendfürsorge (Berufsvormundschaft, Fürsorge-Erziehung, Gemeinde-Waisenrat, Jugendgerichtshilfe).

2. II. stellvertretender Vorstand des Armenrats.

Referat XVIII (Direktor Dipl.-Ing. Bayer).
(Gesch.-Zimmer Bahnhofstr. 16. ⊂⊃ 3155.)

1. Technische und wirtschaftliche Leitung des städt. Elektrizitätswerkes, städt. Werksbaureferat, Betriebsführung des städt. Dieselmotoren-Werkes an der Wallgasse; Herstellung der Anschlüsse an das Verteilungsnetz; Aufsicht über die von den zugelassenen Installateuren ausgeführten Hausinstallationen; Anbringung und Unterhaltung der werkseignen Zähler; elektrische Straßenbeleuchtung.

2. Geschäftsführung der Neuen Würzburger Straßenbahnen (siehe dort).

Referat XIX (Stadtarzt Dr. Lill).
(Gesch.-Zimmer II 128/129. ⊂⊃ 739—745.)

Sprechstunden 11—12 Uhr vormittags.

Gesamte Gesundheitsfürsorge.

1. Kleinkinderfürsorge. Beratungsstunde: Freitag 3—5 Uhr nachmittags. II 128. Sprechstunde der Fürsorgerinnen: 11—12 Uhr vormittags. II 128.

2. Schulkinderfürsorge. Schulärztliche Sprechstunde u. Sprechstunde der Fürsorgerinnen: 11—12 Uhr vormittags. II 128.

Beratende Stadträte (mit Stimmrecht) und Ersatzmänner.

Die Endresultate der Gemeindewahl konnten bei der Drucklegung des Wohnungsbuches nicht mehr berücksichtigt werden. Die Bezieher des Wohnungsbuches können Ergänzungsblätter mit den Namen der neugewählten Stadträte u. Ersatzleute auf Wunsch kostenlos vom Verlag erhalten.

Bayerische Volkspartei:

Gerlich Franz, Eisenbahnoberinspektor, Vorsitzender.
Stritzinger Ludwig, Arbeitersekretär.
Hofmann August, Schreinermeister.
Oehninger Marie, Privatiere.
Bauer Philipp, Stadtpfarrer.
Hastler Valentin, Oberschaffner.
Scharnberger Josef, Bäckermeister.
Buchner Hugo, Ingenieur.
Herold, Margarete, Stadtschullehrerin.
Fleischer Adam, Geldzähler.
Markert Michael, Stadtkämmerer.
Ströhlein Hans, Gastwirt.
Albert Georg, Schneider.
Staab Georg, Prokurist.
Engel Karl, städt. Viehhofaufseher.
Krug Michael, Oberbriefträger.
Schott Georg V., Elektrotechniker.
Löich Adam, städt. Vorarbeiter.
Geiger Theodor, Postinspektor.
Kristel Rosa, Jugendpflegerin.

Ersatzleute:

Beutner Josef, Wachswarenfabrikant.
Wagner Johann, Polizeiwachtmeister.
Schwab Berthold, Seifenfabrikant.
Wagner Antonie, Buchhalterin.
Braun Paul, Straßenbahnführer.
Hinterberger Josef, Malermeister.
Zwicker Josef, Bahnverwalter.
Schubert Anton, Rentamtskontrolleur.

Deutsche demokratische Partei:

Willms Max, Kaufmann, Vorsitzender.
Löwe Klara, Reallehrerswitwe.
Hauck Hans, städt. Ingenieur.
Kahn Wilhelm, Weingroßhändler.
Memmert Fritz, Kaufmann.
Pfannes Andreas, Baumeister.
Herbst Rudolf, Malermeister.

Ersatzleute:

Reuter Karl, Militärbauamtmann.
Stern Dr. Bruno, Rechtsanwalt.
Henninger Michael, Zimmermeister.
Schultes Elise, Lehrerin.
Lauk Otto, Weingutsbesitzer.
Heidel Ludwig, Buchhalter.
Breunig Stephan, Postinspektor.
Fischl Hans, Gymnasialprofessor.
Beck August, Oberstleutnant z. D.
Kirchner Elise, Fabrikantenehefrau.
Schirl Wilhelm, Oberlokomotivführer.
Herberich Josef, Werkmeister.
Boegler Dr. rer. pol., Buchdruckereibesitzer.
Schwabacher Wilhelm, Mühlenbesitzer.
Schottenhammer Karl, Assistent am chem. Institut.
Klüpfel Martha, Buchhalterin.
Glock Georg, appr. Bader.
Schmidt Emil, Univ.-Präparator.
Beckenbach Nikolaus, Prokurist.
Seitz Fritz, Schreinermeister.

Freie Bürgervereinigung:

Lahr Eugen, Apotheker und Fabrikbesitzer, Vorsitz.
Hetterich Stephan, Schuhwarenhändler.

Ersatzleute:

Kohn Georg, Uhrmachermeister.
Schlegelmünig Artur, akad. Bildhauer.
Sauer Anton, Tabakfabrikant.
Vollmuth Johann, Bäckermeister.
Pritzl Alois, Färbereibesitzer.
Köhler Hans, Bankbeamter.
Heinrich Josef, Metzgermeister.
Staudenraus Franz, Buchdruckereibesitzer.
Schauer Thomas, Schuhmachermeister.
Götz Kaspar, Schneidermeister.
Wolf Josef, Malermeister.
Geier Albrecht, Malermeister.

Vereinigte Sozialdemokratische Partei:

Reiß Emil, Verwaltungsoberinspektor, Vorsitzender.
Rausch Konrad, Geschäftsführer.
Ramig Barbara, Näherin.
Racky Adolf, Buchdrucker.
Bonfig Valentin, Lagerhalter.
Bay Rudolf, Gemeindearbeiter.
Kienle Eugen, Arbeitersekretär.
Brandmann Hans, Bahnschlosser.
Starz Stephan, Schriftsetzer.
Breunig Michael Karl, Steinmetz.
Mai Ludwig, Eisendreher.

Ersatzleute:

Schumacher Matthias, Buchdrucker.
Heilmann Susanne, Verkäuferin.
Kuhn Karl, Lokomotivführer.
Reinhardt Michael, Parteisekretär.
Rutzel Alfred, Postinspektor.
Knaup Georg, Elektromonteur.
Engelhard Urban, Gausekretär.
Ranninger Heinrich, Buchdrucker.
Popp Georg, Schreiner.
Baumeister Karl Josef, Sekretär der Gastwirtschaftsgehilfen.
Bey Johann, Geschäftsdiener.
Hem August, Buchbinder.
Kunz Frieda, Näherin.
Kaniber Franz, Büttner.
Demut Georg, Maler.
Haugg Alfons, Bäcker.
Heppner Klemens, Zimmermann.
König Johann, Brauer.
Fischer Christian, Kraftwagenführer.
Stang Georg, Maler.
Medam Albert, Notenstecher.
Stadtmüller Elise, Arbeiterin.
Gräf Heinrich, Zigarrenmacher.
Klüglein Theobald, Sattler.
Wiener Peter, Bügler.

Armenrat.

1. Vorsitzender: Löffler Dr. Hans, rechtsk. Oberbürgermeister.

Bürgermeister: Zahn Julius, 2. rechtsk. Bürgermeister. Keßler Philipp, Oberregierungsrat a. D., 3. Bürgermeister. Freudenberger Felix, Buchhändler, 4. Bürgermeister.

Geschäftsleitender (1. stellv.) Vorsitzender: Franz Dr. Albert, berufsmäßiger Stadtrat.

Abgeordnete des Stadtrates: Gerlich Franz, Eisenbahnoberinspektor. Albert Georg, Schneider. Oehninger Marie, Privatiere. Scharnberger Josef, Bäckermeister. Memmert Fritz, Kaufmann. Löwe Klara, Reallehrerswitwe. Rausch Konrad, Geschäftsführer. Ramig Babette, Lagerarbeitersgattin.

Gewählte Armenräte: Stritzinger Ludwig, Arbeitersekretär a. D., Stadtrat, 3. Stellvertreter des Vorsitzenden. Glöggler Paul, Drechslermeister. Engel Karl, städt. Marktmeister. Echinger Marie, amtl. Fürsorgerin. Kestler Kunigunde, Sekretärin. Bumm Marg., Lackiererswitwe. Lohse Selma, Verbandssekretärsgattin. Glock Georg, approb. Bader. Scheuring Luitpold, Justizrat, Rechtsrat a. D., 2. stellv. Vorsitzender. Pfister Mart., Pianofortefabrikant.

Angehörige kraft Gesetzes: Lurz Martin, Stadtpfarrer zu St. Peter. Krönert Johann, Stadtpfarrer zu Stift Haug. Bauer Philipp, Stadtpfarrer zu St. Burkard, Stadtrat. Rüdel Wilhelm, Stadtpfarrer und Dekan, Stadtpfarrer zu St. Stephan. Kreutzer Gg. Michael, Stadtpfarrer zu St. Johannis. Distriktsrabbiner Dr. Siegmund Hanover. Becker Dr., Obermedizinalrat, Bezirksarzt.

Armenamt. ⊂⊃ 737 mit 744.

Kohlhepp Eduard, Verwaltungsamtmann. Engelhard Karl, Rechnungsoberinspektor. Geuder Sebastian, Verwaltungsinspektor. Pfister Oskar, Obersekretär. Adelmann Gustav, Buchhalter. Richter Karl, Verw.-Sekretär.

Waisenrat.

Vorsitzender: Löffler Dr. Hans, rechtsk. Oberbürgermeister.

Referent: Scheuring J. R.

Waisenräte:

1. (Pleicher-) Bezirk: Glos Georg, Schlossermeister,

Bärengasse 7/9. Oeffner Alma, Handarbeitslehrerin, Marcusstr. 11.
2. (Hauger-) Bezirk: Pfister Martin, Pianofortefabrik., Bahnhofstr. 9. Pauly Maria, Univ.-Professorsgattin, Bismarckstr. 10.
3. (Grombühl-) Bezirk: Racky Adolf, Buchdrucker, Vincentiumstr. 22. Maria Bonfig, Gabelsbergerstraße 17.
4. (Neumünster-) Bezirk: Gmeiner Josef, Waschanstaltsbesitzer, Bronnbacherg. 16. Rosenthal Klara, Rechtsanwaltsgattin, Eichhornstr. 10.
5. (Dom-) Bezirk: Stadtrat Lösch, Franziskanergasse 6. Arnold Josefine, Weingroßhändlerswitwe, Ursulinerg. 6.
6. (Rennweg-) Bezirk: Ludwig Köhler, Tiefbauunternehmer, Trölfschstraße 9. Ramig Barbara, Stadträtin, Barbarastr. 38.
7. (Peter-) Bezirk: Hastler Valentin, Oberschaffner, Gneisenaustr. 25. Glöggler Babette, Drechslermeistersgattin, Stephanstr. 9.
8. (Sanderau-) Bezirk: Heinrich Ebert, Schriftsetzer, Huttenstr. 43 II R. Lohse Selma, Verbandssekretärsgattin, Rückertstr. 7.
9. (Burkard-) Bezirk: Grieb Hans, Friseurmeister, Spitalg. 1. Echinger, Maria, amtl. Fürsorgerin, Heidingsfelderstr. 22.
10. (Zellerau-) Bezirk: Todd Emil, Ingenieur, Jägerstr. 18. Ulm Anna, Wörthstr. 14.

Polizei- u. Verwaltungs-Aemter,
sowie Geschäftsstellen des Stadtrats in alphabetischer Reihenfolge.

(Sämtliche Einläufe an den Stadtrat sind im Geschäftszimmer Nr. 88 I. Stock alter Bau [Einlaufstelle] abzugeben.)

	Rathaus. Stock	Nr.
Aerzte, Verpflichtung. ☎ 737—744	II	130
Afzis- u. Wagamt (in der Schrannenhalle, Maxstraße 11). ☎ 202. Fröhling Josef, Verwalter. (Geschäftsstunden an Werktagen von früh 8 Uhr bis abends 6 Uhr, an den Samstagen und Vorabenden von Feiertagen bis 1 Uhr nachm.)		
Amts-Bücherei. ☎ 737—744 (Obersekretar Fech).	II	143
Amtsvollstrecker	I	85
Amtsvorstand. ☎ 737—745	I	75
Angestellten-Versicherung (Versicherungskartenausgabestelle, Renten- und Heilverfahrensanträge) — s. Versicherungsamt. ☎ 2743.		
Anzeigen über Verbrechen und Vergehen sind zu erstatten:		
a) an Werktagen in den Stunden von 8—12 Uhr vormittags und von 2—6 Uhr nachmittags	II	156
b) zu sonstigen Zeiten in der Hauptwache oder in den Polizeistationen.		
Arbeiterlohnzahlungsstelle. ☎ 737 bis 744	P	19
Arbeiter-Renten-Zahlstelle	P	17
Arbeitsamt, städt. (männl. Abteilung: Amend Hans, Verwaltungs-Oberinspektor. Weibl. Abteil.: Dietrich Paula, Assistentin). ☎ 2987. Alte Mainkaserne.		
Arbeitsbücher-Ausstellung s. Arbeitsamt.		
Arbeits-Nachweisestelle (s. Arbeitsamt).		
Archiv städtisches	I	83
Armenamt. ☎ 737—744, Augustinerstraße 1/2.		
Armenrechtszeugnisse i. Prozeßsachen werden ausgestellt . . Armenamt.		
Aufenthaltsanzeigen sind abzugeben	P	28
Ausländer-An- und Abmeldung. ☎ 737—744	I	92
Auswandererberatung. ☎ 737—744	I	92
Bauamtskanzlei ☎ 737—744, Grafen Eckartsbau	II	
Baupolizei-Referent Oberbauamtmann Englert. ☎ 737—744.	II	139
Bausachen — Eröffnung der Beschlüsse. ☎ 737—744	II	139 a
Beglaubigung von Abschriften	II	143
Berufsvormund: Justizrat u. Rechtsrat a. D. Scheuring, Hofgebäude	II	126
Bestätigung von Arbeitszeugnissen (s. Arbeitsamt).		
Betriebsamt städtisches, Bahnhofstr. 14. ☎ 3152—3154.		
Bezirksarzt. ☎ 737—744	II	150
Bezirkstierarzt, städt. (Pleichertorstr. 9.) ☎ 214.		
Bürgerspitalrentamt (Semmelstraße 2). ☎ 215.		
Droschkenwesen	I	103
Einkommensteuer — Ausstellung und Berichtigung von Steuerkarten	I	93
Einlaufstelle. (Geöffnet an Werktagen von 8—12 Uhr vorm. und von 2—6 Uhr nachm., an Samstagen von 8—1 Uhr.) Außer diesen Stunden sind Schriftstücke in der Hauptwache abzugeben	I	88
Einquartierungskasse	I	84
Einwohneramt. ☎ 737—744.	P	24—29
	und I	90—92
a) Vorstand: Verwaltungsoberinspektor Härtlein Max	I	91
b) Meldeamt	P	28
c) Zeugnisausfertigung	P	24
d) Paß- und Fremdenamt	I	92
Elektrizitätswerk. ☎ 3152—3154.		
Familienstandszeugnisse	P	24
Feldgericht. Obmann: Strauß Joh., Sebastianisteig 1.		
Feuerwehrabgabe	I	94
Filial- und Warenhausssteuer	I	94
Flüchtlingsfürsorge. ☎ 127. Alter Bahnhof, Eing. Deggstr., P. Z. 1.		
Fremdenamt. ☎ 737—744	I	92
Fremdenwohnsteuer, Entrichtung der	I	84
Friedhofverwaltung. Rennwegerglacisstraße 18. ☎ 217.		
Friedhofkasse. Rennwegerglacisstr. 18.		
Fuchssche Nachlaßverwaltung. ☎ 127. Alter Bahnhof, Eingang Deggstraße, P Z. 1.		
Fürsorgeerziehung	II	124/126
Fürsorge für Säuglinge, Kostkinder, Schwangere u. Wöchnerinnen, ☎ 737—744, Sprechst. 10—12 vorm.	II	141
Fürsorgerin, amtliche: Echinger Marie, Kuhnmünch Maria, Klein Mathilde. ☎ 737—744	II	140
Fundsachen sind anzumelden in der Hauptwache.		
Gartenamt, städt. (Amtszimmer Mönchbergstr. o. Nr.). ☎ 639. Drobegg Friedrich, Gartenamtmann.		
Gasfabrik, städt. (Ständerbühlstr. 22). ☎ 401.		
Gaswerks-Direktion (s. Betriebsamt).		
Gebührenamt. Hoch Heinrich, Verwaltungsoberinspektor. ☎ 737—744	I	84
Geburten sind anzuzeigen	I	79
Geburtsregister-Auszüge (für die Zeit vom 1. 1. 1876 ab) werden ausgefertigt	I	79
Gemeindewaisenrat.	II	124/126 Hofgebäude
Gemeindeumlagen aus den Ertragssteuern	I	94
Getränkesteuern	I	93
Gewerbe-An- und Abmelde-Amt. Hersam Josef, Obersekretär. ☎ 737 bis 744	I	21
Gewerbegericht, städt. Sitzungssaal Domstraße 5. ☎ 739—744	II	122
Gewerbegerichtsschreiberei. Domstr. 5/I.		
Gewerbe-Legitimationskarten sind zu erholen	I	21
Gewerbe-Referent. ☎ 737—744	I	73
Giftscheine werden ausgestellt	I	92
Grundwertabgabe	I	93
Hagelversicherungskasse. ☎ 737—744	P	12
Hauptkanzlei (s. u. Kanzlei)	II	143
Heiratspapiere, Ausfertigung	P	24
Heiratsregister-Auszüge sind zu erholen	I	78
Hinterlegungsamt. Markert Michael, Stadtkämmerer, 1. Hinterlegungsbeamter Heinkel Joh., Kassier, 2. Hinterlegungsbeamter Weickinger Michael, Obersekretär, Buchführer. ☎ 737 bis 744	P	12
Hochbau, städt., Baurat Kreuter Franz. ☎ 737—744. Grafen Eckartsbau	II	
Hunde sind anzumelden (Hundesteuer)	P	19
Jagdkarten sind zu lösen	I	92
Immobiliar-Feuerversicherungswesen	II	143
Impfscheine werden ausgestellt	II	150
Installationswerk, städt., Bahnhofstr. 14. ☎ 3152—3154.		
Invalidenversicherungsbureau. Ausgabe und Umtausch der Invalidenkarten. ☎ 2743. Ludwigshalle, I Z. 8. — Rentengesuche usw. (s. Versicherungsamt).		
Inventar-Verwaltung.	P	16
Jugendfürsorge	II	124/126
Jugendfürsorge-Verband, Geschäftszimmer.	III	122a
Jugendpflege (Gerichtshilfe und Gefährdetenfürsorge), Polizeipflegerin, Sprechstund. 10—12 u. 2—4 Uhr	II	140
Kaminkehrer-Angelegenheiten	II	138
Kanalbau-Berechtigungsscheine sind zu erholen	II	139a
Kanzlei- und Versendungsamt. Fech Jul., Obersekretär, Vorstand	II	143
Kaufmannsgericht, städt., Domstr. 5 (Gerichtsschreiberei s. unter Gewerbegericht). ☎ 739—744	I	
Kleinkinderfürsorge (Frl. Tümmler und Bogendörfer) Sprechst.: 11—12 Uhr	II	128
Kleinrentnerfürsorge	II	132
Kostkinder-Anmeldung	II	141
Kraftfahrzeuge (Zulassung, Führerschein)	I	73
Krankenhausaufnahme, Anträge im Armenamt . . . Augustinerstr. 1/2.		
Krankenhilfs- und Krankenkassenwesen-Referent (Rechtsrat Zimmermann). ☎ 2743 (s. Versicherungsamt).		
Kriegsfürsorgeamt. Bezirksfürsorgeverband Würzburg-Stadt, Abteilung f. Kriegsbeschädigten- u. Kriegerhinterbliebenenfürsorge. Bühler, Verw.-Inspektor, ☎ 127. Alter Bahnhof, Eingang Deggstraße, P Z. 1.		
Kriminal-Amt. Krämer Adolf, Kriminalamtmann. ☎ 62	II	154,155
Kriminal-Polizei. ☎ 62	II	156 158
Kuraufnahmen sind zu beantragen (s. Armenamt).		
Lagerhaus, städt. ☎ 512. (S. Seite 11.)		
Lebens-Atteste in Unfallsachen	I	90
Lebens-Atteste überhaupt	I	90
Lebensmittelaufsicht	II	147
Legitimationskarten zum Gewerbebetrieb	I	21
Leichentransporte sind anzumelden	II	132
Leumundszeugnisse werden ausgestellt	P	28
Luitpoldmuseum, Maxstr. ☎ 2719.		
Lustbarkeitssteuer (s. Vergnügungssteuer).		
Markt-Kommissär: ☎ 737—744	II	147
Meß-Kommissär (s. Gew.-Amt)	I	21
Mieteinigungsamt. ☎ 739—744. a) Geschäftsstelle: Domstraße 5/I, b) Sitzungssaal, Domstraße 5/II, Z. 122.	II	122
Milchaufsicht	II	147
Mobiliar-Feuerversicherungswesen	II	143
Paßwesen. ☎ 737—744.	I	92
Pensionszahlstelle (s. Lohnzahlungsstelle)	P	19
Pflegekinder-Anmeldung	II	141
Pflichtexemplare von Drucksachen sind abzugeben	I	76
Pfründeanstalten, Referat	II	130
Polizei-Amt. Gerst, Polizei-Oberinspektor. ☎ 737—744	I	102,103
Polizei-Hauptwache. ☎ 87	P	36
Polizei-Referent. ☎ 737—744.	I	73
Ratsoberoffiziant	I	77
Rechnungsamt. Henn Wilh., Rechnungsoberamtmann, Vorst. ☎ 737—744	I	95—98
Referatshilfsarbeiter:		
Bei Herrn Oberbürgermeister (Ref. I) Oberamtmann Neubert	I	76
bei Herrn II. Bürgermeister (Ref. II) Verwaltungsinspektor Haaf	II	135
bei Herrn Schulrat Walle (Ref. VII) Verwaltungs-Assistent Rudolph	II	130
bei Herrn Stadtrat Graf (Ref. VIII) Verw.-Inspektor Fröhling Bapt.	II	130
bei Herrn Stadtrat Wirth (Ref. IX) Verw.-Sekretär Seubert	I	73
bei Herrn Stadtrat Stadelmayer (Ref. X) Verw.-Sekretär Seubert	I	73
bei Herrn Stadtrat Dr. Franz (Ref. XI) Verw.-Obersekretär Müller	II	132
bei Herrn Oberbauamtmann Englert (Ref. XV) Verw.-Assistent Arnold	II	139a
Registratur Oberinspektor. Senft. ☎ 737—744	I	87, 89
Regieverwaltung	II	143

	Rathaus Stock	Nr.
Reisepässe. ☎ 737—744	I	92
Reklame- u. Plakatsteuer	I	94
Schlachthof, städt., Pleichertorstr. 9. Direktion, Pleichertorstr. 9. ☎ 214. Kasse, Pleichertorstr. 9. ☎ 214. Bakteriologische Untersuchung, Pleichertorstr. 9. ☎ 214.		
Scheckamt, Domstr. 3. ☎ 581.		
Schuldentilgungskasse, städtische	P	11 u. 12
Schulgeld-Befreiungs-Zeugnisse	P	26
Schulkinderfürsorge	II	128
Schulrat Walle. ☎ 737—744	II	130
Sekretariat des Stadtrats. Neubert Engelbert, Ratsoberamtm. ☎ 737 bis 744	I	76
Sittenzeugnisse werden ausgefertigt.	P	28
Sitzungssaal, großer	I	82
Sitzungssaal, kleiner	II	145
Sparkasse, städt. (Geöffnet an Werktagen von 8—12 Uhr vorm. und von 2 bis 4 Uhr nachm., Samstag von 8 bis 12 Uhr.)		
a) Direktion, Schelbert J., Direktor, Karmeliteng. 2/I. ☎ 581 u. 741.		
b) Sparabteilung, Domstr. 1. ☎ 581 u. 741.		
c) Scheckamt, Domstr. 3. ☎ 581.		
Sprengstoffbezug u. Lagerung, Sprengungen, Aufschlüsse	II	138
Stadtarzt. Sprechst. 11—12 Uhr	II	128
Stadtbauamt:		
a) Tiefbauamt. ☎ 737—744. Heinlein Simon, Stadtbaurat, Vorstand. Grafen Eckartsbau	II	
b) Hochbauamt ☎ 737—744. Kreuter Franz, Stadtbaurat, Vorstand. Grafen Eckartsbau.	III	
c) Baupolizeiamt. Englert Aug., Oberbauamtmann, Vorstand. ☎ 737—744.	II	136—139a
Stadt-Bücherei (geöffnet Montag und Mittwoch von 4—6 Uhr Ludwigshalle).		
Stadtgärtnerei s. u. Gartenamt.		
Stadtkämmerei. ☎ 737—744. Markert Michael, Stadtkämmerer.	P	10
a) Kasse: Heinkel Johann, Hauptkassier.	P	11 u. 12
b) Buchhaltung: Schwab Hermann, Rechnungsamtmann. Parr Heinr., Oberinspektor. Ficker Bruno, Buchhalter.	P	14, 15
c) Sachverwaltung: Arnold Franz, Oberbuchhalter.	P	16
Stadtkämmerei-Zahlstellen siehe Zahlstellen.		
Stadtpläne (1000- u. 5000 teilige) sind zu haben	II	139a
Standesamt. Stadelmayer Frz., Stadtrat. Schäfer Jakob, Stadtrat, stellv. Standesbeamte. ☎ 737 bis 744. Albert Josef, Verw.-Oberinspektor, Otto, Obersekretär, stellv. Standesbeamte. (Anzeigen: Werktags 8—12 Uhr vorm. u. 2—4 Uhr nachm. Trauungen: Montag, Donnerstag, Samstag vorm. 9 Uhr auf vorherige Anmeldung.)	I	78 u. 79
Sterbefälle sind anzuzeigen	I	80
Sterberegister-Auszüge (für die Zeit v. 1. 1. 1876 ab) werden ausgefertigt	I	80
Stiftungen. ☎ 737—744.	II	132
Telephon-Umschaltestelle. ☎ 737 bis 744.	P	
Tiefbau, städtisch., technischer Referent. ☎ 737—744. Grafen Eckartsbau	III	
Todesfälle sind anzuzeigen	I	80
Unfall-Anzeigen sind abzugeben	I	88
Unfall-Untersuchungen. Schnarr Anton, Verw.-Sekretär, Ludwigshalle, Z. 8. ☎ 2743.		
Unglücksfälle, Anzeige. Polizeihauptwache. ☎ 87.	P	
Unterschrifts-Beglaubigungen	I	90
Unterschriftsbeglaubigungen für Invaliden- und Altersversicherung, sowie in Unfallsachen jeweils am 1. des Monats bei den Sicherheits-Kommissären der Bezirke.		
Unterstützungen aus Stiftungen	II	132
Verehelichungs-Angelegenheiten	I	78
Verehelichungspapiere	P	24
Vergnügungssteuer, Entrichtung der	I	84
Verlorene Gegenstände, Anmeldung Polizeihauptwache.	P	
Vermißte Personen, Anzeige	II	154
Vermittlungsamt. Diem Karl, Verw.-Oberinspektor. ☎ 737—744. Domstr. 5/I.		
Versendungsamt s. Kanzlei	II	143
Versicherungsamt. ☎ 2743. Ständiger Stellvertreter des Vorsitzenden: Rechtsrat Zimmermann. Ludwigshalle (Alter Bahnhof). I Z. 5.		
Viehhof, städt. (Veitshöchheimerstr. 1). ☎ 214.		
Wagamt, städt. (Schrannenhalle, Maxstraße 11). ☎ 202.		
Wahlangelegenheiten.	II	130
Wandergewerbescheine werden ausgestellt im Gewerbeamt	I	21
Wasserwerk, städt., Direktion und Kasse (Bahnhofstr. 14). ☎ 3152—3154.		
Wertzuwachssteuer	I	93
Wirtschaftskonzessionsgesuche werden aufgenommen im Gew.-Amt	I	21
Wohnsteuer, gemeindliche, s. Fremdensteuer.		
Wohnungsamt. ☎ 737—744, Sanderschulh., Münzstr. 1. Erdgesch. Zimmer 13, 14, 15. Eingang am Peterplatz. Vorst.: Böhm Gg., Wohnungsinspektor.		
Wohnungsbau-Darlehen	II	139
Wohnungsinstands-Darlehen	II	139
Wohnungsanzeigen sind abzugeben	P	28
Wohnungs-Aufschlüsse werden erteilt	P	28
Zahlstelle I der Stadtkämmerei	P	19
Zahlstelle II der Stadtkämmerei	P	16
Zollzeugnisse, Anträge hierauf	P	24

Kriminal-Amt. ☎ 62.

Vorstand: Krämer Adolf, Kriminalamtmann.	II	154
Stellvertreter: Stein Josef, Kriminaloberkommissär.	II	155

3 Kriminalkommissäre.
10 Kriminalsekretäre.
4 Kriminalassistenten.
1 Kanzleiassistent.

Polizei-Amt. ☎ 737—744.

Vorstand: Gerst Josef, Polizeioberinsp.	I	102
Obersekretär: Hersam Andreas.	I	104

Kommandanten der Polizeihauptwache:

Wagner Johann, Polizei-Kommissär Wirzberger Wilh. „ „ Edelmann Leonh., „ „	P	36

Polizeikommissär für den Kontrolldienst:

Popp Wolfgang.	I	105

Sicherheitskommissäre:

Mechs Nikolaus, für den Bezirk Pleich.
Hörner Ludwig, für den Bezirk Haug.
Schäb Lorenz, für den Bezirk Grombühl.
Nedelberger Julian, für den Bezirk Neumünster.
Schmidt Georg, für den Bezirk Dom.
Emtmann Adolf, für den Bezirk Rennweg.
Laubender Friedrich, für den Bezirk Peter.
Köderitz Johann, für den Bezirk Sanderau.
Knorz Friedrich, für den Bezirk Burkard.
Popp Jakob, für den Bezirk Zellerau.
11 Oberwachtmeister.
128 Wachtmeister.
13 Schutzmänner.

Feldpolizei.

Schmitt Ludwig, Sicherheitskommissär.	I	105

2 Feldwachtmeister.
7 Feldschutzmänner.

Feldgericht.
(Feldgeschworene.)

1. Strauß Johann, Privatier, Obmann, Sebastianisteig 1.
2. Drescher Adam, Privatier, Stellvertreter des Obmanns, Adelgundestraße 13.
3. Götz Gg., Landwirt, Münzstraße 12.
4. Vogt Christian, Landwirt, Unterer Bogenweg 24.
5. Leimig Heinrich, Landwirt, Keesburgstraße 11.
6. Romeis Adam, Kunst- und Handelsgärtner, Gartenstraße 16½.
7. Opitz Karl, Gärtnereibesitzer, Randersackererstraße 54.

Städtische Anstalten und Stiftungen.

Akzis- und Wagamt.

Schrannenhalle, Maxstraße 11. ☎ 202.

Geschäftsstunden für Wieggeschäfte: Montag mit Freitag früh 7½ Uhr bis abends 6½ Uhr; an den Samstagen früh 7½ bis 1½ Uhr mittags. Kassastunden: Montag mit Freitag 8—12 Uhr und 2—4 Uhr, an den Samstagen 8—12 Uhr.

Fröhling Josef, Akzisamtsverwalter.

Arbeitsamt Würzburg.

Hauptarbeitsamt für den Regierungsbezirk Unterfranken.

Oeffentlicher Arbeitsnachweis für den Stadt- und Landbezirk Würzburg, Bezirk Ochsenfurt, Amtsgerichtsbezirke Karlstadt und Marktheidenfeld.

Am Pleidenturm 6 (X. Eing.). ☎ 2987.

Das Arbeitsamt ermöglicht einen raschen Ausgleich über Arbeitsangebot und -nachfrage. Die Vermittlungstätigkeit ist für beide Teile unentgeltlich. Facharbeitsnachweisstelle für das Gastwirtsgewerbe u. den Handel. Erwerbslosenfürsorgestelle. Berufsberatungsstelle und Lehrstellenvermittlung für Volks- und Mittelschüler(innen).

Besetzung: Amend Hans, Verw.-Oberinspektor.

Bürger-Spital zum heil. Geist.

Gestiftet 1319 von dem Bürger Johann von Steren. Verpflegsanstalt für alte, arme Bürger, Bürgersfrauen, -söhne und -töchter.

1. Bürgerspital-Rentamt:

Semmelstraße 2. ☎ 215.

Rentamtmann und Verwalter der vereinigten Pflegen: Kunkel Philipp.
Verw.-Inspektor: Seuferling Georg.
Assistentin: Kornbrust Elsa.
Hausarzt: Magnus-Alsleben Dr. Ernst, Univ.-Professor.

2. Bürgerspital-Weingut*):

Theaterstraße 19. ☎ 610.

Weinbaudirektor: Nägler Joh. Bapt., Oekonomierat.
Geschäftsführer: Henn Gustav, Kassier.

Tuberkulose-Fürsorgestelle Würzburg-Stadt.

Valentin-Beckerstraße 9.

Fürsorgearzt: Stabsarzt Dr. Lill Hans.
Sprechstunden: Für Erwachsene Montag nachm. ½3—5; für Kinder Mittwoch nachm. ½3—5 Uhr.

Städtische Entseuchungsanstalt.

Im Gaswerk, Mittlerer Steinbergweg 3. ☎ 335.

Technischer Leiter: Hein Rudolf, Bauamtmann.
Städt. Entseucher: Klüspies Georg.

Ehehaltenhaus-Pflege.

Pfründe-Anstalt und Armenhaus für dahier beheimatete Personen, sowie Heilanstalt für solche Kranke, die im Juliusspital und Luitpoldkrankenhaus keine Aufnahme finden können.

Virchowstraße 28. ☎ 167.

Hausverwalter: Krisam Karl.

Miet-Einigungsamt.

☎ 741.

Auf Grund der Bekanntmachung des Reichskanzlers vom 15. Dezember 1914 betr. Einigungsämter und der Ministerial-Entschließung vom 31. Dezember 1914 wurde für den Bezirk der Stadtgemeinde Würzburg auf die Dauer des Krieges mit Genehmigung des K. B. Staatsministeriums des Innern ein „Gemeindliches Einigungsamt" errichtet. Dasselbe trat am 17. März 1915 in Wirksamkeit.

*) Das Bürgerspital-Weingut verkauft nur selbstgezogene, verbürgt naturreine Weine in Bocksbeuteln. Weine im Faß werden nicht abgegeben. Trinkstube: Semmelstraße 2.

Geschäftsleitung und Vorsitzender: Stadtrat Graf.
Stellvertreter: Rechtsrat Zimmermann.
Urkundsperson: Verwaltungsoberinspekt. Diem Karl.
Stellvertreter: Stadtsekretär Schmitt Peter.

Freiwillige Feuerwehr (E. V.).

(Gegründet im Jahre 1858.)

Das Zentralfeuerhaus (1., 2., 3. Kompagnie) befindet sich im Rathaus.

Die Feuerhäuser der Bezirksfeuerwehren Grombühl (4. Komp.), Senefelderstraße 7, Sanderau (5. Komp.) in der Schillerschule, Felix Dahnstr. 9, Rennweg (6. Komp.) in der Huebers-Pflege, Kapuzinerstraße 4, Zellerau (7. Komp.), Jägerstraße 8 und Pleich (8. Komp.) im Schlachthofe, Pleichertorstraße 9.

Brandmeldungen können bei der Polizei-Hauptwache, Karmelitenstraße 12 (☎ 87), sowie bei den Polizeiwachen „Grombühl", Grombühlstr. 18, „Rennweg", Rennweg 2, „Sanderau" Virchowstr. 9 und „Zellerau", Zellerstraße 31 erstattet werden. Außerdem sind noch 51 öffentliche Feuermeldestellen vorhanden, die im ganzen Stadtgebiet zweckentsprechend verteilt und in städtischen, staatlichen und Privatgebäuden untergebracht sind. An einzelnen Punkten der äußeren Stadtbezirke, in größerer Entfernung von den Feuerhäusern, sind zur raschen Hilfeleistung und Unterdrückung eines Schadenfeuers 9 Schlauchstationen (eichholzfarbig angestrichene Blechkästen) aufgestellt, welche eine Anzahl Schläuche sowie alle sonstigen Geräte enthalten, die zur Verwendung eines Hydranten notwendig sind.

Die Schlauchstationen befinden sich: Burkarderstr. 46; Gneisenaustr. 6; Gneisenaustr.-Heimgartenweg; Heidingsfelderstraße 48; Rottendorferstraße 13; Siebold str. 56; Steinheilstr. 24; Steinstraße 2; Veitshöchheimerstr. 99.

Oberkommandant: Scheller Paul, Tapeziermeister u. Dekorateur, Peterpfarrg. 2 ☎ 1853.
Kommandant: Metzel Hans, Kaufmann, Eichhornstraße 8. ☎ 1463.
Korps-Adjutanten: Tretter Karl jun., Elektrotechniker (Schriftführer), Marcusstraße 9. Kleinschnitz Michael, Weingartenstr. 21. Deppisch Josef, Kassier der Unterstützungskasse, Hindenburgstraße 38. ☎ 1332.
Oberzeugmeister: Baeth Adam, Lackierermeister, Obmann der Bayer. Sterbekasse, Sanderstr. 1 III.

Friedhof-Amt.

(Das Verwaltungsgebäude sowie der Friedhof mit Leichenhaus und Kapelle befinden sich Nennwegerglacisstraße 18, 18a und 18b. ☎ 217.)

Dienstzimmer der Bezirksbeamten (ehem. Vierteldiener): Herzogenstr. 5. ☎ 122.

Amtsvorstand: Oberinspektor Schlegl Josef.
Kassier: Obersekretär Huth Karl.
Nebenbeamter: Hilfsassistent Braun Emil.
Leichenwärter: Oberoffizianten Jung Lorenz. Schmitt Josef.
Leichenbeerdiger: Oberoffizianten Götz Joh. Bemerl Josef.
Aufseher: Oberaufseher Amrhein Franz. Aufseher Pabst Josef.
Leichenbeschauer: I. Bezirk: Dr. Merkle, Theaterstraße 5. ☎ 3094.
II. Bezirk: Dr. Fuß, Schellingstraße 30. ☎ 1161.
III. Bezirk: Dr. Thomaneck, Scheffelstraße 3. ☎ 2212.

Bezirksbeamte (ehem. Vierteldiener):

I. Bezirk:

Seelmann Johann, Oberoffiziant, Grombühlstr. 21. ☎ 2928.

II. Bezirk:

Gernert Roman, Oberoffiziant, Herzogenstraße 5. ☎ 122.

III. Bezirk:

Weith Nikolaus, Oberoffiziant, Gotengasse 5 II. ☎ 3039.

Städt. Betriebsamt.

(Gas- und Wasserwerk, Installationsgeschäft.)
Bahnhofstr. 14 und 16. ☎ 3152 mit 3155.
Vorstand: Diplom-Ingenieur Kammerer Lorenz, Direktor. ☎ 820.
Straßenbeleuchtung: Ludwigshalle. ☎ 2405.
Anmeldung von Störungen und von Installationsarbeiten für Gas und Wasser: Bahnhofstr. 14. ☎ 3152.

Städt. Elektrizitätswerk.

Bahnhofstraße 16 und Wallgasse 4½. ☎ 3152 mit 3155.
Vorstand: Diplom-Ingenieur Bayer Paul, Direktor. ☎ 3155.
Anmeldung von Leitungsstörungen bis einschließlich Hausanschluß (nicht aber von Störungen an Inneneinrichtungen): Bahnhofstraße 16. ☎ 3155.

Vereinigte städt. Werkskassen.

Bahnhofstraße 14 u. 16. ☎ 3152 mit 3155.
Vorstand: Reiß Emil, Rechnungsamtm. ☎ 3154.

Gewerbegericht.

(Domstraße 5 I/II, ☎ 741.)

Auf Grund des Reichsgesetzes, betreffend die Gewerbegerichte, vom 29. Juli 1890 wurde vom Stadtmagistrat Würzburg unter Zustimmung des Gemeindekollegiums und mit Genehmigung der Regierung von Unterfranken und Aschaffenburg, Kammer des Innern, die Errichtung eines Gewerbegerichtes für den Stadtbezirk Würzburg beschlossen, welches am 1. Mai 1896 in Wirksamkeit trat.

Vorsitzender: Stadtrat Wirth.
I. Stellvertreter: Rechtsrat Zimmermann Karl.
II. Stellvertreter: Stadtrat Stadelmayer Franz.
Vorstand der Gerichtsschreiberei: Verwaltungs-Oberinspektor Diem Karl.
Stellvertreter: Stadtsekretär Schmitt Peter.

Städtische Hafen- und Lagerhausverwaltung.

(Veitshöchheimerstr. 5. ☎ 512.)

Direktor: Harth Friedrich.
Kassier: Oehrlein Wilhelm.

Huebers-Josef-Spital.

Im Jahre 1794 von dem Stadtrate Adam Josef Hueber († 31. Dezember 1794) zur Pflege für arme alte Dienstmägde, welche mindestens 20 Jahre bei hiesigen gewerbetreibenden Bürgern gedient haben, gestiftet. — (Kapuzinerstraße 4. ☎ 2796.)

Verwalter: Bögner, Akzisamtsverwalter.

Kaufmannsgericht.

(Domstr. 5 I u. II, Geschäftszimmer Nr. 122. ☎ 741.)

Auf Grund des Reichsgesetzes vom 6. Juli 1904 wurde beim Stadtmagistrat Würzburg vom 1. Jan. 1905 an für den Stadtbezirk Würzburg ein Kaufmannsgericht errichtet.

Die Besetzung ist die gleiche wie beim Gewerbegericht.

Städtische Schlacht- und Viehhof-Verwaltung.

(Schlachthaus: Pleichertorstraße 9. Viehhof: Veitshöchheimerstraße 1. Bakteriologische Untersuchung: Pleichertorstraße 9. ☎ 214.)

Direktor: Bezirkstierarzt Leeb.
Amtstierarzt: Auernheimer Dr. Otto (zeitlich pens.).
Stellvertr. Amtstierarzt: Siebinger Dr. Anton.
Schlachthofkasse. ☎ 214.
Kassier: Schmitt Rudolf.

Siechenhauspflege.

Verpflegungsanstalt für arme erwerbsunfähige Personen. — (Gerbrunnerstraße 18.)
Verwalter: Bögner, Akzisamtsverwalter.

Städtische Bühnen.

Stadttheater — Kammerspiele.

Direktion: Spannuth-Bodenstedt, zugleich Direktor der Würzburger Kammerspiele (wohnt im Theater). ☎ 656; Kassa: 2277.

Personal-Verzeichnis.

Künstlerische Oberleitung: Direktor Spannuth-Bodenstedt.

Spielleitung: Anheißer Dr. S., Stephan Willy. Ober-Spielleiter des Schauspiels: Ledebur Dr. von, Spielleiter; Bertram Hans, Perloff Friedrich, Spielleiter der Oper; Brandes Wladimir, Hilfsspielleiter. Oppenheim Hans, Bruck Hans, 1. Kapellmeister. Mürl Eugen, 2. Kapellmeister. Chordirektoren bzw. Korrepetitoren: Gerhardt Karl, Baierlein Hans, Rodemann. Künstlerischer Beirat: Kuttner Siegfried.

Bureau und Kasse: Mennig Philipp, Direktions-Sekretär. Werner Else, Buchhalterin. Fuchs Gertrude, Sekretärin. Freund Anny, Kassiererin. Bott Kläre, Bibliothekarin. Häusler Fritz, Theaterdiener.

Darstellendes Personal:

Oper und Operette:

a) die Damen: à Brassard Auguste, Collis Gerta, Feldmaier Mizzi, Gehrke Friederike, Güter Else, Hammerstein Lydia, Heuberger Franziska, Hörmann Sophie, Knorr Philipp., Kömpel Sophie, Kühnert Fränze, Leffler Hella, Maurer Helene, Messing Annemarie, Schwarz Lore, Weitzmann Gertrude.

b) die Herren: La-Tour Georg Albrecht, Baumhoff Willy, Bertram Hans, Czernitz Ignaz, Dreßler Willy, Egendorf Kurt, Helfmann Alexander, Dr. Hinkel-Piersen, Köttschau Karl, Larsen Ferry, Lindner Horst, Maiburg Josef, Perloff Friedrich, Pistor Gotthelf, Sieber Anton, Uhl Josef, Werner Karl, Zechetmayer Josef.

Schau- und Lustspiel.

a) die Damen: Andreowicz Irmgard, Becker Elly, Bertram Hilde, Brändel Anny, Engel Berta, Heuberger Franziska, Hillder Amely, Kömpel Sophie, Kühnert Fränze, Messing Annemarie, Rues-Krisch Käthe, Schwarz Auguste, Völter Ines.

b) die Herren: Baumhoff Willy, Brandes Wladimir, Brändel Albert, Czernitz Ignaz, Evrard Emile, Flume Richard, Hancke Willy, Krumb Josef, Ledebur Dr. von, Lindner Horst, Sator Alois, Scarla Paul, Siegel Kurt, Stephan Willy, Thieme-Jungmann Otto, Waldau Fritz.

Souffleusen: Flatter Emma, Wehrhahn Toni.

Inspizienten: Brändel Albert, Plaue Karl, Iltan Karl.

Solotänzerinnen: Plaue Käthe, Barg Trude.

Technische Vorstände: Theatermeister Lachner Ernst mit 8 Gehilfen; Beleuchtungsinspektor Schmidt Lampert mit 3 Gehilfen; Garderobeinspektor Heid Georg mit 3 Gehilfen.

Städt. Versicherungsamt.

Errichtet beim Stadtrat Würzburg am 1. Januar 1913 als eine gemeinsame, örtliche Stelle für die gesamte Arbeiter-Versicherung.
(Alter Bahnhof, Theaterstraße 21 (Eing. Deggstr.)
Vorsitzender: Löffler, Dr. Hans, Oberbürgermeister.
Ständiger Stellvertreter: Zimmermann K., Rechtsrat.

Invaliden-Versicherung:

Verwaltungs-Oberinspektor: Aurich Bruno.
Obersekretär: Liebler Josef.

Kranken-Versicherung:

Obersekretär: Porzelt Hans.

Unfall-Versicherung:

Sekretär: Schnarr Anton.

Wickenmayersche kathol. Kinderpflege.

(Begründet von den Seifensieders- späteren Privatiers-Eheleuten Johann Valentin Wickenmayer und Magdalena Martin.) — Fabrikstr. 67.
Verwalter: Gerlich Franz, Stadtrat.
Leiterin des Haushalts: Schw. M. Gonsalva Keller.

Julius Wölffelsche Spitalstiftung.

(Verpflegsanstalt für alte dienstunfähige Gesellen und Knechte.) — Virchowstraße 14.
Verwalter: Kienle Eugen, Stadtrat.
Hausvater: Döblinger Seb.

4. Oeffentliche Körperschaften und Stellen.

Freie Aerztekammer

für den Reg.-Bezirk Unterfranken u. Aschaffenburg.
1. Vorsitzender: Frisch Dr. Franz, Hofrat, prakt. Arzt in Würzburg.
2. Vorsitzender: Dr. Diem, prakt. Arzt in Marktbreit.
Schriftführer: Rosenberger Dr. W., Facharzt in Würzburg.

Allgemeine Ortskrankenkasse Würzburg (Stadt-Bezirk).

Geschäftsstelle: Maxstr. 9. ☎ 2931 u. 2932. — Postscheckkonto Nürnberg Nr. 7159. — Schalterräume: P. Direktion: I. Stock. Schalterstunden: 8—½1 Uhr vorm. (Aenderungen vorbehalten.)
Vorsitzender: Memminger Thomas.
Stellvertreter des Vorsitzenden: Rühl August.
Direktor: Westermeir Anton.

Allgemeine Ortskrankenkasse Würzburg-Land

umfassend die sämtlichen 46 Gemeinden des Bezirksamtsbezirkes Würzburg bzw. die Distrikte Würzburg rechts und links des Mains. Dieselbe trat ab 1. Januar 1914 auf Grund der Reichsversi.-Ord. an Stelle der Gemeinde- und distriktiven Krankenversicherung.
Geschäftsstelle: Friedenstr. 35 P. ☎ 2861.
(Geschäftsstunden an Werktagen mit Ausnahme des Samstags 8—12, 2—6; Samstags 8—1 Uhr. Schalterstunden an Werktagen mit Ausnahme des Samstags 8—12; Samstags 8—1.)
Vorstandsvorsitzender: Tanneberger Lebrecht, Randersacker.
Stellvertreter des Vorsitzenden: Hemmkeppler Vinz., Heidingsfeld.
Verwalter: Schönberger Philipp.

Amtliche Prüfungsstelle für den Verkehr mit Kraftfahrzeugen.

Geschäftsraum: Polytechnischer Zentralverein Würzburg, Zweigstelle Würzburg der Bayer. Landesgewerbeanstalt Nürnberg. Maxstraße 2. ☎ 259.
Prüfungsbeamter: Dipl.-Ing. Gambel Gg.

Apothekerkammer

für den Regierungsbezirk Unterfranken und Aschaffenburg. (11 Eigentümer, 6 Nichteigentümer.)
I. Vorsitzender: Apothekenbesitzer Duschl Heinrich, Würzburg. ☎ 2804.

Ortskammer Würzburg der Bayer. Gemeindebeamtenkammer.

Amtsräume: Rathaus, Geschäftszimmer Nr. 14.
I. Vors.: Schwab Herm., Rechnungsamtmann.

Banken.

Bayerische Staatsbank Würzburg.

(Hofstraße 13. ☎ 2580—2582.)

Reichsbankstelle.

(Prymstr. 7. ☎ 637 u. 638.)

Bayerische Notenbank Filiale Würzburg.

(Ludwigstraße 2. ☎ 36.)
Kassenstunden: Vorm. 8—12 Uhr und nachm. 2—4½ Uhr, an Samstagen 8—12½ Uhr mittags.
I. Vorstand: Direktor Martini Anton.
II. Vorstand: Hauptkassier Albrecht Georg.
Stellvertret. Vorstand: Kassier Dobmeyer Heinrich.

Bayerische Bodencredit-Anstalt.

Aktien-Gesellschaft.
(Bahnhofstraße ½, gegenüber der Stifthaugerkirche. ☎ 473.) — Kassenstunden: Vormittags 8½—12 Uhr und nachmittags 2—4 Uhr.
Staatskommissär: Oberregierungsrat Hirschmann Friedrich.
Direktion: Götz Matthias, Holl Franz, Direktoren.
Prokuristen: Henninger Leonhard. Zwirlein Mich.

Aufsichtsrat.

Vorsitzender: Ansbacher Dr. Benno, Bankier, Frankfurt a. M.
Stellv. Vorsitzender: Hippeli Otto, Justizrat, Rechtsanwalt, Würzburg.
Mitglieder: Lang Fritz, Kommerzienrat, Rentier, Würzburg. Mai Moritz, Rentier, Frankfurt a. M. Schwiete Dr. F. A., Chemiker, Frankfurt a. M. Spruner Robert von, Rentier, Würzburg. Utitz Sigmund, Rentier, Nürnberg. Wunderlich Dr. Georg, Sanitätsrat, prakt. Arzt, Würzburg.

Bayerische Hypotheken- und Wechsel-Bank, Filiale Würzburg.

Ecke der Eichhorn- und Schönbornstraße.
☎ 3145—3147.
Direktoren: Meuchel August. Günthert Oskar.
Prokuristen: Reith Adam. Köhler Otto. Lampe Franz. Schmidt Jakob. Lurati Albin.
Handlungs-Bevollmächtigte: Maier Luitpold. Roßmann Michael. Beringer Fritz.

Aufsichtsrat.

Gaenßler Albert, Geheimer Justizrat, Advokat u. Rechtsanwalt, München, I. Präsident. Sedlmayr Gabriel von, Geheimer Kommerzienrat, München, II. Präsident. Aufhäuser Martin, i. Fa. H. Aufhäuser, München. Bandel Eugen, Geschäftsinhaber des Barmer Bankvereins Hinsberg, Fischer & Co., Barmen. Bassus Max, Freiherr von, Gutsbesitzer, Sandersdorf (O.-Pf.). Buz Richard, Geheimer Kommerzienrat, Vorsitzender des Vorstandes der Maschinenfabrik Augsburg-Nürnberg A.-G., Augsburg. Fahrmbacher Hermann, Kaufmann, i. Fa. Alois Fahrmbacher, Landshut. Fürst Fugger von Glött Carl Ernst, Durchlaucht, Kirchheim. Hinsberg Theodor, Kommerzienrat, Geschäftsinhaber des Barmer Bankvereins Hinsberg, Fischer & Co., Barmen. Kiderlin Leo, Geheimer Oberfinanzrat, Füssen. Kohn Dr. Richard, Kommerzienrat, Bankier, i. Fa. Anton Kohn, Nürnberg. Kühlmann Dr. Richard von, Exzellenz, Staatssekretär a. D., Ohlstadt. Maffei Ritter und Edler Alfons von, Gutsbesitzer und Oberleutnant a. D., München. Mauritz Max, Mitglied des Vorstandes der Allgemeinen Deutschen Credit-Anstalt, Leipzig. Raschig Dr. Friedrich, Fabrikbesitzer, i. Fa. Chemische Fabrik Dr. F. Raschig in Ludwigshafen. Rasp Ritter Karl von, Geheimer Rat, Generaldirektor a. D. der Bayerischen Versicherungsbank A.-G. Sachs Ernst, Geheimer Kommerzienrat, Generaldirektor der Fichtel & Sachs A.-G., Schweinfurt. Graf Berthold Schenk von Stauffenberg, Fideikommißbesitzer, München. Schön Dr. Ernst, Generalkonsul, Mitglied des Vorstandes der Allgemeinen Deutschen Credit-Anstalt, Leipzig. Kahn Dr. Otto, Justizrat, Rechtsanwalt, München. Michel-Raulino Freiherr Karl von, Kommerzienrat, München. Stöhr Georg, Mitglied des Vorstandes der Kammgarnspinnerei Stöhr & Co. A.-G., Leipzig-Plagwitz.

Bayerische Vereinsbank. Filiale Würzburg.

Hauptbanken in München u. Nürnberg. Aktienkapital 210 Millionen Mk. — Reserven ca. 100 Millionen Mk.
Zweigstellen: Aichach, Alt- und Neuötting, Amberg, Ansbach, Aschaffenburg, Augsburg, Bad Aibling, Bad Kissingen, Bad Reichenhall, Bad Wörishofen, Bamberg, Bayreuth, Benediktbeuren, Cham, Deggendorf, Donauwörth, Erlangen, Forchheim, Freising, Fürth i. B., Garmisch, Günzburg a. D., Gunzenhausen, Hammelburg, Hof, Ichenhausen, Illertissen, Immenstadt, Ingolstadt, Kaufbeuren, Kempten, Kötzting, Krumbach, Kulmbach, Landsberg a. L., Landshut, Lichtenfels, Lindau i. B., Lindenberg i. A., Lohr a. M., Markt-Oberdorf, Memmingen, Mindelheim, Mühldorf a. J., Münchberg, Murnau, Neuburg a. D., Neustadt a. A., Neu-Ulm, Nördlingen, Oberstdorf, Ochsenfurt, Oettingen i. B., Partenkirchen, Passau, Pfarrkirchen, Pfeffenhausen, Regensburg, Rosenheim, Rothenburg o. T., Schwabach, Schwandorf, Schweinfurt, Straubing, Traunstein, Uffenheim, Wasserträdingen, Weiden, Würzburg.
Bankgebäude: Maxstraße 7. ☎ 870—873. 3018 Direktion.
Vorstand: Hilcken Wilh., Geh. Kommerz.-Rat, stellvertr. Direktor der Hauptbank in München.
Filialdirektoren: Heim Max Josef. Rottenhäuser Josef. Schmidt Ernst.
Stellvertr. Direktoren: Gredinger Hans. Fleischmann Lothar. Wachs Fritz.
Prokuristen: Aulbach Johann. Dreutter Nikolaus. Englert Heinrich. Franz Ludwig. Truckenbrodt Ernst. Wurm Adolf.
Bevollmächtigte: Hinterberger Wilhelm. Köhler Hans. Kümmel Andreas. Müller Kaspar.

Aufsichtsrat.

Crailsheim Dr. Krafft Graf von, Kämmerer, Staatsminister, Exzellenz, München, Präsident. Faber-Castell, Graf Alexander von, Erlaucht, in Stein bei Nürnberg, stellv. Präsident. Grimm Philipp, Geh. Justizrat, Notar a. D., in München, stellvertr. Präsident. Schmid Dr. Paul von, Geh. Komm.-Rat, Teilh. d. Bankhauses Friedr. Schmid & Co., in Augsburg, stellv. Präsident. Berthold Max, Geheimer Kommerzienrat, Generaldirektor der Elektrizitäts-Aktiengesellschaft vormals Schuckert & Co., in Nürnberg. Biebl Rudolf, Alt-Präsident der Handelskammer Salzburg, in Salzburg. Burkhard Wilhelm von, Staatsrat, Exzellenz, in München. Ehrensberger Dr. Emil, Geh. Baurat, in Traunstein. Eppner Ernst L., Dipl.-Ing., in München. Friedmann Ernst Ludwig, Mitinhaber des Bankhauses E. L. Friedmann & Co., in Berlin. Groß Adolf von, Geh. Komm.-Rat, in Bayreuth. Günther Karl von, Geh. Komm.-Rat, München. Hammon Ludwig, Kommerzienrat, Mitinhaber des Bankhauses G. F. Grohé-Henrich, in München. Held Dr. Heinrich, Geh. Hofrat, Mitglied des Bayer. Landtages, in Regensburg. Hirsch Dr. Karl Frhr. von, Gutsbesitzer, in München. Kustermann Franz, Geh. Komm.-Rat, Teilh. d. Fa. F. S. Kustermann, in München. Löb Rudolf, Mitinhaber des Bankhauses Mendelssohn & Co., in Berlin. Mallinckrodt Josef von, Fürstl. Thurn und Taxisscher Dirigierender Geheimer Rat, Chef der Fürstlichen Gesamtverwaltung, in Regensburg. Mayer Eugen, Komm.-Rat, Vorsitzender der Handelskammer Nürnberg, in Nürnberg († 28. 9. 23). Mendelssohn Franz von, Mitinhaber des Bankhauses Mendelssohn & Co., Präsident des Deutschen Industrie- u. Handelstages, Präsident der Handelskammer Berlin, in Berlin. Michel-Raulino Dr. Richard Freihr. v., Komm.-Rat, in Bamberg. Moy Max Graf von, Exzellenz, ehem. Oberstzeremonienmeister, in Obenhausen. Neumeyer Fritz, Generaldirektor der Fritz Neumeyer A.-G., in Nürnberg. Pechmann Dr. Wilhelm Freiherr von, Geh. Hofrat, Direktor der Bayer. Handelsbank, in München. Perfall Emanuel Frhr. von, Exzellenz, Oberst a. D. und Hofmarschall a. D., in Füssen. Petri Dr. Oskar von, Geh. Komm.-Rat, in Nürnberg. Pfaff Dr. Hermann von, Staatsminister a. D., Exz., in München. Pütz Josef, Kommerzienrat, Bankdirektor a. D., in München. Schilcher Dr. Hubert von, Gutsbesitzer, in Dietramszell († 31. 10. 23). Schmidmer Georg E., Geh. Kommerzienrat, Vorsitzender der Handelskammer Nürnberg, in Nürnberg. Schönborn-Wiesentheid Clemens Graf von, Erlaucht, Oberst a. D., in Bayrischzell. Schulmann Albert, Komm.-Rat, Bankier, in München. Schulmann Dr. Jakob, Geh. Hofrat, Notar a. D., in München. Sobotka Felix, Generalkonsul, in München. Tucher Heinrich Freiherr von, Gesandter a. D., Exzellenz, in München. Vögler Dr.-Ing. e. h. Albert, in Dortmund. Zentz Eugen, Kommerzienrat, Großkaufmann, i. Fa. C. Philipps Wwe., in München.

Darmstädter- und Nationalbank Kommanditgesellschaft auf Aktien Filiale Würzburg.

Marktplatz 13 — Ecke Schönbornstraße. — Zentrale Berlin-Darmstadt-Bremen.
Filialen: Aachen, Augsburg, Bamberg, Barmen Beuthen O.-S., Bielefeld, Braunschweig, Bremerhaven, Breslau, Cassel, Chemnitz, Coblenz, Crefeld, Dortmund, Dresden, Duisburg, Düsseldorf, Elber-

feld, Erfurt, Essen (Ruhr), Frankfurt (Main), Fulda, Gelsenkirchen, Gleiwitz, Glogau, Görlitz, Grünberg (Schl.), Halle (Saale), Hamburg, Hannover, Kattowitz (Oberschl.), Kiel, Köln a. Rh., Königsberg (Pr.) Leipzig, Liegnitz, Lübeck, Ludwigshafen (Rhein), Magdeburg, Mainz, Mannheim, Minden (Westf.), Mühlheim (Ruhr), München, M.-Gladbach, Neumünster, Nürnberg, Oldenburg (in Oldenb.), Osnabrück, Plauen (Vogtland), Stettin, Stuttgart, Trier, Wiesbaden, Würzburg, Zwickau (Sachsen).

Zweigniederlassungen: Aalen (Württbg.), Alsfeld, Amberg (Oberpfalz), Bad Oeynhausen, Bensheim, Biebrich a. Rh., Bingen a. Rh., Bruchsal, Bünde (Westf.), Burg (Fehm.), Celle, Cottbus, Cuxhaven, Delmenhorst, Düren, Eberstadt b. Darmstadt, Eckernförde, Eßlingen, Eutin, Forst N.-L., Frankfurt a. O., Fraustadt, Freiburg i. Br., Freital-Potschappel, Fürth i. B., Geestemünde, Gera, Gießen, Glatz, Göppingen, Greiz, Guben, Habelschwerdt, Halberstadt, Hanau, Harburg (Elbe), Heilbronn a N., Hersfeld, Hindenburg O.-S., Hirschberg (Schl.), Hohenstein-Ernstthal, Iserlohn, Jena, Kehl, Kötzschenbroda, Kreuzburg O.-S., Kreuznach, Lehe (Han.), Lauban (Schl.), Lörrach, Michelstadt i. O., Neusalz (Oder), Neustadt (Haardt), Neustadt (Holst.), Offenbach a. M., Offenburg i. Baden, Oppeln, Passau, Pforzheim, Pirmasens, Quedlinburg, Ratibor, Regensburg, Remscheid, Reutlingen, Rheydt, Ruhrort, Rybnik, Saarburg (Bez. Trier), Schleswig, Schweinfurt, Senftenberg i. L., Sorau N.-L., Speyer, Spremberg, Stade, Stralsund, Tegernsee, Uerdingen, Ulm a. D., Verden (Aller), Worms, Züllichau.

Depositenkassen: Blumenthal (Hannover), Bramsche (Bez. Osnabrück), Bremervörde, Dissen (Teutoburger Wald), Gettorf, Hoya (Weser), Kappeln (Schles.), Lingen (Ems), Lübbecke (Westf.), Lünen (Westf.), Melle, Nordenham, Preetz (Holstein), Rinteln (Weser), Stadthagen, Twistringen, Vechta, Vegesack, Vlotho.

☎ 2596, 2597, 2598, 2599. Telegrammadresse: Danatbank Würzburg.

Kassenstunden: 8—12 Uhr vormittags und 2—4 Uhr nachmittags; an Samstagen von 8—½1 Uhr vormittags. Sonn- und Feiertags geschlossen.

Reichsbank und Bayer. Notenbank Giro-Konto. Postscheckkonto Nürnberg Nr. 9280.

Direktoren: Ball Wilh. Faß Erich.

Prokuristen: Brand Franz.

Handlungsbevollmächtigter: Romstöck Josef.

Aufsichtsrat: Riesser Dr. J., Geheimer Justizrat, Professor, Vizepräsident des Reichstags, Vorsitzender des Aufsichtsrats. Plieninger, Dr. ing. h. c. Theodor, Generaldirektor der Chemischen Fabrik Griesheim-Elektron, Frankfurt a. M., stellvertr. Vorsitzender des Aufsichtsrats. Bömers Heinrich, Senator, von der Firma Reidemeister & Ulrichs, Bremen, stellvertr. Vorsitzender des Aufsichtsrats. Gontard, Dr. Paul von, Generaldirektor der Deutschen Waffen- und Munitionsfabriken, Berlin, stellvertr. Vorsitzender des Aufsichtsrats. Achelis Eduard, von der Firma Joh. Achelis & Söhne, Bremen. Bachstein Herm., Diplom-Ingenieur, Berlin. Bartram Theodor, Kommerzienrat, Neumünster i. H. Bever Hermann, Rechtsanwalt, Düsseldorf. Blunck H. N., Kommerzienrat, Neumünster i. H. Boediker Karl, Kommerzienrat, Hamburg. Born Ludwig, Kommerzienrat, Bankier, Berlin. Brettauer Dr. Eugen, Präsident des Verwaltungsrats der Bank und Wechselstuben-A.-G. Mercur, Wien. Caspar Dr. Julius, Bankier, Kgl. Schwedischer Konsul, Hannover. Danziger Dr. D., Rechtsanwalt und Notar, Bremen. Dinklage Karl, Oldenburg i. Gr. Dumcke Paul, Generaldirektor der Frankfurter Allgemeinen Versicherungs-A.-G., Frankfurt a. M. Eichberg Dr. h. c. Dr. Friedrich, Generaldirektor der Linke-Hofmann-Werke und Direktor der Allgemeinen Elektrizitäts-Gesellschaft, Breslau. Eichborn Dr. Eduard von, Bankier, Breslau. Fürst und Graf zu Erbach-Schönberg Alexander, Durchlaucht, Darmstadt. Finke Detmar H., Bremen. Gerlach Ernst, Landrat a. D., Generaldirektor der Fürst von Donnersmarckschen Generaldirektion, Neudeck O.-S. Guidetto Graf Henckel Fürst von Donnersmarck, Durchlaucht, Neudeck O.-S. Krafft Graf Henckel von Donnersmarck, Schloß Kepten O.-S. Hagen Karl, Bankier, Berlin. Hoffmann Moritz, von der Firma Hoffmann & Leisewitz, Bremen. Fürst zu Hohenlohe-Oehringen Christian Kraft, Durchlaucht, Berlin-Grunewald. Jülies Karl, von der Firma C. Jülies & Co., Hamburg. Kiel Wilhelm, Uchte bei Minden i. W. Kißkalt Wilhelm, Justizrat, Generaldirektor der Münchener Rückversicherungs-Gesellschaft, München. Kleefeld Dr. Kurt von, Fürstl. Kammerpräsident, Berlin. Kleyer Dr. ing. h. c. Heinrich, Kommerzienrat, Vorsitzender des Aufsichtsrats der Adlerwerke vorm. Heinr. Kleyer A. G., Frankfurt a. M. Koeth Dr. ing. h. c. Josef, Exzellenz, Berlin. Koppel Albert Leopold, Bankier, Berlin. Kost Heinrich, Bergrat, Wiesbaden. Lusensky Franz, Wirkl. Geheimer Rat, Exzellenz, Berlin. Mallinckrodt Dr. Paul von, Schloß Wachendorf, Post Antweiler, Bez. Köln. Mauritz Dr. Alfred, Kommerzienrat, Direktor der Dortmunder Aktienbrauerei, Dortmund. Meinharot Dr. William, Generaldirektor der Osram G. m. b. H., Kommanditgesellschaft, Berlin. Meininghaus Walter, Bankier, Dortmund. Merck Dr. W. E., Geheimer Kommerzienrat, von der Firma E. Merck, Darmstadt. Meyer Albert, Geheimer Kommerzienrat, Minden i. W. Niedt Dr. ing. Otto, Kommerzienrat, Breslau. Pappiér Fr., von der Firma Fr. Pappiér & Co., Bremen. Pieler Karl, Stadtrat, Berlin. Rieniets Anton Günther, von der Firma Günther Rieniets, Bremen. Rinkel Hermann, Geheimer Kommerzienrat, von der J. Rinkel Aktiengesellschaft, Berlin und Landeshut. Roeßler Dr. Fritz, Stadtrat, Direktor der Deutschen Gold- und Silber-Scheideanstalt vorm. Roeßler, Frankfurt a. M. Schackow H., Direktor der Norddeutschen Waggonfabrik A. G., Bremen. Scherff Robert, Generaldirektor der Bismarckhütte, Bismarckhütte O.-S. Schrage Johann Ludwig, Bremen. Schweitzer Otto, Berlin-Zehlendorf. Sobernheim Dr. Walter, Kommerzienrat, Generaldirektor der Schultheiß-Patzenhofer-Brauerei A. G., Berlin. Stern J., Vorsitzender des Aufsichtsrats der C. A. F. Kahlbaum A. G. und der Ostwerke A. G., Berlin. Stimming C. J., Geheimer Ober-Regierungsrat, Generaldirektor des Norddeutschen Lloyd, Bremen. Wiskott Gustav, Dortmund. Linke Paul, Berlin, Schirner Erich, Breslau, als Mitglieder des Betriebsrats.

Städtische Sparkasse.

Geschäftsräume: Ecke Domstraße und Karmelitenstraße. ☎ 581.

Direktion: Karmelitenstr. 2 Kassenraum der Sparabteilung: Domstr. 1. Kassaraum der Scheckabteilung: Domstr. 3.

Direktor: Schelbert Josef.

Buchhaltung, Depotverwaltung, Effektenabteilung, Giroabteilung.

Rechnungsoberinspektor: Freystätter Josef.

Buchhalter: Wieselsberger Gottfr. Schmitt Oskar.

Kasse für den allgemeinen Sparverkehr.

Hauptkassier: Bott Georg.

Kasse für den Scheck- und Giroverkehr (Scheckamt).

Hauptkassier: Memmel Karl.

Dampfkessel-Ueberwachung.

Bayerischer Revisions-Verein, Revisionsbezirk Würzburg.

Geschäftsstelle: Schillerstraße 15. ☎ 2639.

Leiter des Bezirks: Papst A., Oberingenieur.

Oberinspektor: Reinthaler.

Inspektor: Neukamm.

Rev.-Assistent: Knörnschild.

Elektrische Beratungsstelle

s. Dampfkesselüberwachung.

Fränkisches Luitpoldmuseum.

(Maxstraße 4 [Katzenwickerhof]. — ☎ 2719). Errichtet von der Stadtgemeinde Würzburg, dem Fränk. Kunst- u. Altertumsverein und dem Histor. Verein von Unterfranken u. Aschaffenburg als Gesellschaft im Sinne des § 705 u. ff. des BGB. mit dem Namen „Fränkisches Luitpoldmuseum".

Verwaltungsrat:

I. Vorsitzender: Oberbürgermeister Dr. med. h. c. Löffler Hans.

Museumsdirektion i. V.:

Hofrat Dr. Lill, Zwinger 26.

Hauptkonservator Prof. Dr. Hock Gg., Lessingstr. 1. ☎ 813.

Museums-Hausverwalter:

Emmerich Friedrich, Maxstr. 4.

Handelskammer für den Regierungsbezirk Unterfranken und Aschaffenburg in Würzburg.

Amtsgebäude u. Sitzungssaal: Neubaustr. 66. ☎ 2782. Postscheckkonto Nürnberg Nr. 23645. Werktäglich geöffnet von 8½—12 Uhr vormittags und von 3—6 Uhr nachmittags.

Vorstandschaft:

Hilcken Wilh., Geh. Kommerzienrat, 1. Vorsitzender; Fick Dr. jur. Friedr., 1. stellvertr. Vorsitzender; Kahle Dr. phil. h. c. Max, Kommerzienrat, 2. stellvertr. Vorsitzender; Langlotz Andreas, Schatzmeister. I. Syndikus: Weichsel A., Rechtsanwalt. Stellvertretender Syndikus: Dr. Schrott, Rechtsanwalt.

I. Unmittelbar gewählte Mitglieder:

1. Wahlkreis Würzburg (Stadt und Bezirksamt Würzburg.)

1. Baer Max, Handelsrichter, Kurzwaren-Großhändler, in Firma S. M. Baer.
2. Braunwarth Heinr., Verlagsbuchhändler, in Fa. V. Bauch Nachf., M. d. L.
3. Dannenberg Albert, Getreide-, Mehl- und Futterartikel-Großhändler, in Firma D. Mai.
4. Deppisch Ernst, Handelsrichter, Eisen- und Metallwarenhändler, in Firma J. B. Deppisch.
5. Dorsch Hans, Schuh- und Lederhändler, in Fa. M. Dorsch jun.
6. Fick Dr. jur. Friedrich, Geschäftsführer der Maschinenfabrik Koenig & Bauer.
7. Geys Fritz, Malzfabrikant, i. Fa. A. & L. Geys.
8. Hilcken Wilh., Geh. Kommerzienrat, Direktor der Bayerischen Vereinsbank, Filiale Würzburg.
9. Kahle Dr. phil. h. c. Max, Kommerzienrat, Direktor der Portland-Zementfabrik, Karlstadt a. M., A.-G.
10. Kern Anton, Apotheker und Drogeriebesitzer, in Firma Kurt Pankrath, Drogenhaus.
11. Kirschten Georg, Handelsrichter, Holzgroßhändler, in Firma Fr. Blatz & Cie.
12. Kittel Dr. jur. Josef Balduin, Hofrat, Geschäftsführer.
13. Langlotz Andreas, Manufaktur- und Modewarenhändler, in Firma J. And. Langlotz.
14. Leinecker Artur, Handelsrichter, Kolonialwaren-Großhändler, in Firma Joseph Leinecker.
15. Leonhardt Rudolf, Kommerzienrat, Handelsrichter u. Direktor der Universitätsdruckerei H. Stürtz A.G.
16. Noell Karl, Handelsrichter, Fabrikant in Fa Gg. Noell & Co., Maschinenfabrik.
17. Oestreicher Albert, Fabrikant, in Fa. Heinrich Oestreicher, Glacéledersabrik Heidingsfeld.
18. Reinhard Wilhelm, Eisengroßhändler, in Fa. Gebrüder Reinhard.
19. Reiß Hermann, Kommerzienrat, Fabrikant, in Fa. M. Hanauer & Sohn, Branntwein-Brennerei.
20. Rosenheim Paul, Kommerzienrat.
21. Scheiner Ernst, Buchdruckereibesitzer, in Fa. Franz Scheiner.
22. Seligsberger Siegmund, Möbel- und Antiquitätenhändler, in Fa. S. Seligsberger Wwe.
23. Völk Gg. Karl, Kommerzienrat und Handelsrichter, Kurz-, Weiß- und Wollwarenhändler, in Firma Georg Völk.
24. Weindling Moritz, Darm- und Fleischereibedarfsartikelgroßhändler.
25. Wellhöfer Michael, Fabrikant, in Fa. Michael Wellhöfer, Faßfabrik, Heidingsfeld.
26. Willms Max, Material- und Kolonialwarenhändler, in Firma Max Willms.
27. Zehl Arthur, Kommerzienrat, Handelsrichter, Direktor des Brauhaus Würzburg.

2. Wahlkreis Gerolzhofen-Schweinfurt (Amtsbezirke Gerolzhofen u. Schweinfurt, ausgenommen die Gemeinden Oberndorf und Schonungen).

Brust Friedr., Holzwarenfabrikant in Gerolzhofen.

3. Wahlkreis Karlstadt (Amtsbezirk Karlstadt.)

Müllerklein Klemens, Kommerzienrat, Baumschulenbesitzer, in Fa. B. Müllerklein, Karlstadt a. M.

II. Von den Handelsgremien abgeordnete Mitglieder.

1. Handelsgremium Aschaffenburg.

Güldner Dr.-Ing. Hugo, Geh. Kommerzienrat, Direktor der Güldner-Motorengesellschaft m. b. H. in Aschaffenburg, Vorsitzender.
Reissert Phil., Bergwerksdirektor in Dettingen a. M.
Deckelmann Wilhelm, Kaufmann in Aschaffenburg.
Desch Jakob, Kommerzienrat, Fabrikant, in Fa. J. Desch, Kleiderfabrik, Aschaffenburg.
Diebschlag, Aug., Geschäftsführer der Bay. Handelsgesellschaft f. Kohlenwertstoffe Aschaffenburg.
Stadelmann Karl, Kommerzienrat, Fabrikant, in Fa. A. Nees & Co., Buntpapierfabrik, Aschaffenburg.
Oechsner Georg, Brauereidirektor in Aschaffenburg, 1. Stellvertreter.

2. Handelsgremium Dettelbach.

(Stelle des Vorsitzenden z. Zt. unbesetzt.)
Eberle Hans, Brauereidirektor in Dettelbach, Stellvertreter.

3. Handelsgremium Haßfurt.

Adler Hermann, Kaufmann in Haßfurt am Main, Vorsitzender.
Dechant Fritz, Brauereibesitzer in Haßfurt a. M., Stellvertreter.

4. Handelsgremium Bad Kissingen.

Nägle Karl, Kaufmann in Bad Kissingen, Vorsitzender.
Büdel Alfred, Hotelbesitzer in Bad Kissingen, Stellvertreter.

5. Handelsgremium Kitzingen am Main.

Buchner Alfred, Fabrikant in Kitzingen a. M., Vorsitzender.
Sonder Eduard, Weingroßhändler in Kitzingen a. M., Stellvertreter.

6. Handelsgremium Lohr a. M.

Stumpf Alfred, Bierbrauereibesitzer, in Firma Pl. Stumpf, Lohr a. M., Vorsitzender.

7. Handelsgremium Marktbreit.

Schwab J., Weingroßhändler in Marktbreit, Vorsitz.
Rosenfeld Siegmund, Weingroßhändler in Marktbreit, Stellvertreter.

8. Handelsgremium Miltenberg.

Horn Hugo, Teilhaber d. Fa. Alexander Horn, Dampfbrennerei u. Likörfabrik, Vorsitzender.
Stürmer Robert, i. Fa. Philipp Klein, Samengroßhandlung, Stellvertreter.

9. Handelsgremium Neustadt a. d. Saale.

Hahn Otto, Bankier in Neustadt a. d. Saale, Vorsitzender.
Sichel M., Kaufmann, Stellvertreter.

10. Handelsgremium Ochsenfurt.

Ising Anton, Kaufmann in Gelchsheim, Vorsitzender.
Gresser Ferdinand, Kaufmann in Ochsenfurt, Stellvertreter.

11. Handelsgremium Schweinfurt.

Fischer Karl, Kommerzienrat, Fabrikdirektor in Schweinfurt, Vorsitzender.
Metz Wilhelm, Kommerzienrat und Kolonialwarengroßhändler in Schweinfurt.
Heinrichs Dr. Karl, Kommerzienrat, Direktor der Deutschen Gelatinefabrik in Schweinfurt.
Stepf Reinhard, Kommerzienrat, Großhändler, in Fa. Hartmann & Schad, Drogengroßhandlung in Schweinfurt.
Voit Heinrich, Modewarenhändler, in Fa. Louis Voit, in Schweinfurt.
Sachs Ernst, Geheimer Kommerzienrat, Fabrikant in Schweinfurt, 1. Stellvertreter.
Eberwein Hilmar, Kaufmann in Schweinfurt, 2. Stellvertreter.

III. Ausschuß der Kleingewerbetreibenden.

Ausschuß der Kleingewerbetreibenden.

Kütt Michael, Lohnkutschereibesitzer.
Lenz Johann, Gärtnereibesitzer.
Wolz Karl, Inhaber des „Huttenschen Garten".
(Sämtlich in Würzburg.)
(Drei Stellen sind unbesetzt.)

Handwerkskammer für Unterfranken und Aschaffenburg.

Geschäftsräume: Maxstraße 2 (Maxschule). ☎ 528. Postsch. Nürnberg 9958.

I. Vorstandschaft.

Siedentopf Wilh., Univ.-Mechaniker, 1. Vorsitzender.
Brückner Martin, Metzgermeister, 2. Vorsitzender.
Winter Th., Malermeister u. Stadtrat, Kassenwart.

II. Geschäftsführung.

Syndikus: Ebert Dr. Ludwig, Rechtsanwalt.
Oberinspektor: Dotter Karl.
Inspektor: Gütling Vinzenz.

III. Abteilung Aschaffenburg.

Mittnacht Herm., Metzgermeister und Stadtrat in Aschaffenburg, Vorsitzender.

Abteilung Schweinfurt.

Handschuh Friedrich, Schreinermeister, Stadtrat in Schweinfurt, Vorsitzender.

IV. Kammermitglieder:

Scharnberger Josef, Bäckermeister und Stadtrat, Würzburg. Schmidt Johann, Sattlermeister, Würzburg. Führer Otto, Friseurmeister, Würzburg. Volland Josef, Schreinermeister, Würzburg. Glos Georg, Schlossermeister Würzburg. Scheuermann Hans, Büttnermeister, Würzburg. Schneider Martin, Schmiedemeister in Karlstadt. Mayer Stefan, Malermeister in Ochsenfurt. Hissiger Valentin, Buchdruckereibesitzer in Kitzingen. Holzemer Adalbert, Gerbermeister und Bürgermeister in Gemünden. Friedrich Georg, Schuhmachermeister in Gerolzhofen. Zentner Georg, Buchbindermeister in Ebern. Zehelein Peter, Schneidermeister in Schweinfurt. Glückstein Baptist, Maurermeister in Münnerstadt. Holl Josef, Buchdruckermeister in Hofheim. Schmidt Adolf, Wagenbaumeister in Bad Kissingen. Reuß Julius, Schreinermeister in Bad Kissingen. Hoffritz Fritz, Schlossermeister in Schweinfurt. Greser Frz. Jos., Konditormeister und Bürgermeister in Klingenberg a. M. Götz Jakob, Buchdruckereibesitzer in Alzenau. Kuhn Simon, Schneidermeister in Aschaffenburg. Greß Johann, Schmiedemeister in Marktheidenfeld. Hübner Michael, Spenglermeister in Lohr. Scheuermann Johann, Baumeister in Aschaffenburg.

Gesellenausschuß:

Engel Georg, Buchdrucker, Würzburg, Vorsitzender. Hofmann Joh. Christian, Steinmetz, Heidingsfeld. Spitzig Wilhelm, Schreiner, Würzburg. Junker Balt., Schreiner, Aschaffenburg. Müller Phil., Schneider, Lohr. Steinruck Nikolaus, Schmied, Schallfeld. Paule Karl, Schreiner, Brückenau. Schwappach Lor., Zimmerer, Siegelfeld. Weber Fritz, Maurer, Haibach. Seyerlein Karl, Brauer, Schweinfurt.

Unterfränkischer Handwerker-Wirtschaftsverband.

(Rechtsfähiger Verein nach § 22 BGB.)
Vorsitzender: Siedentopf Wilhelm, Universitätsmechaniker.
Stellvertr. Vorsitzender: Winter Theod., Malermeister.
Geschäftsführer: Ebert Dr. Ludwig, Syndikus.

Landesversicherungs-Anstalt Unterfranken.

(Geschäftszimmer: Friedenstraße 14 P und I. ☎ 636.)
Vorsitzender: Gießel Otto, Regierungsdirektor.
Stellv. des Vorsitzenden: Spatz Hans Adam, Regierungsrat.
Hauptkassier: z. Zt. unbesetzt.
Verwaltungsoberinspektor: z. Zt. unbesetzt.
Oberrechnungskommissäre: Fischer Michael. Windsheimer Kaspar. Gaugler Ulrich Kernwein Jakob. Staudt Stephan. Schüßler Johann.
Registratur-Vorstand: Rhein Fritz.

Kreistag von Unterfranken.

Nach dem Gesetz über Notmaßnahmen für die Kreisgemeinden vom 28. März 1924 Art. I (GVBl. S. 116) werden die Angelegenheiten des Kreises bis auf weiteres von den Kreisausschüssen behandelt.

Kreisausschußmitglieder:

Matt Dr. Wilh., Oberbürgermeister, Aschaffenburg, I. Vorsitzender.
Schmitt Franz, Kommerzienrat, Würzburg, stellv. Vorsitzender.
Freudenberger Felix, Buchhändler und Bürgermeister, Würzburg, I. Schriftführer.
Schäfer Peter, Fabrikant, Aschaffenburg, stellv. Schriftführer.
Fertig Andreas, Gutsbesitzer und Landesökonomierat, Eichenfürst, B.-A. Marktheidenfeld.
Strixinger Ludwig, Arbeitersekretär, Würzburg.
Hock Johann, Landwirt und Bürgermeister, Keilberg, B.-A. Aschaffenburg.

Landwirtschaftliche Berufsgenossenschaft Unterfranken.

(Geschäftszimmer: Regierungsgebäude, Peterplatz 7 Neubau Südflügel P. Z.-Nr. 27—32. ☎ 1890.)
Vorstands-Vorsitzender: z. Zt. unbesetzt.
Oberinspektoren: Wohlsecker Heinr. Kraft Joh.
Oberrechnungskommissäre: Bodenstein Valentin. Schmied F. H. Hertle Theodor.
Rechnungskommissär: Eidling Konrad.
Registrator: Kraus Leonhard.

Landwirtschaftl. Kreisausschuß v. Unterfranken und Aschaffenburg.

☎ 2717. Postscheckkonto Nürnberg Nr. 7354. Bankkonto: Bayer. Vereinsbank Würzburg.
I. Vorsitzender: Henle Julius Ritter von, Reg.-Präsident.
I. Stellvertr. Vorsitzender: Pfeuffer Adolf, Oekonomierat, Schernau.
II. Stellvertr. Vorsitzender: Stumpf Johann, Landesökonomierat, Höchberg.
Hauptgeschäftsführer: Weißlein Hans, Direktor.
Geschäftsführer: Keck Josef, Landwirtschaftsassessor. Grünewald Georg, Diplomlandwirt.
Geschäftsstelle: Haugerring 1.

Kreisbauernkammer Unterfranken.

☎ 2717. Postscheckkonto Nürnberg Nr. 6024. Bankkonto: Staatsbank.
I. Vorsitzender: Rudolf Josef, Oekonomierat, Arnstein.
II. Vorsitzender: Grimmler Hans, Oekonomierat, Obertheres.
Geschäftsführer: Weißlein Hans, Direktor.
Geschäftsstelle: Haugerring 1.

Polytechn. Zentralverein f. Unterfranken und Aschaffenburg e. V.

Zweigstelle Würzburg der Bayer. Landesgewerbeanstalt in Nürnberg.
Gegründet 1806.
Geschäftszimmer: Maxschule, Maxstraße 2 (nördl. Flügel); geöffnet von 8—12 u. 2—6 Uhr. ☎ 259.
Vorstand:
1. Vorsitzender: Wirth Eugen, rechtsk. Stadtrat.
Stellv. Vorsitzender: Volland Josef, Schreinermeister.
Vorstand der Zweigstelle: Gambel Gg., Diplom-Ingenieur.
Leiter der kaufm. Abteilung: Rabus Max, Lehrer.
Leiter der techn. Abteilung: Gambel Gg., Dip.-Ing.
Sekretär u. Rechnungsführer: Knauer Hans.

Kreisstelle für Vogelschutz v. Unterfranken u. Aschaffenburg.

(Geschäftszimmer: Residenz. Dienststunden: 8—12, 2—6 Uhr. Bankkonto beim Städt. Scheckamt Würzburg Nr. 3763. Postscheckkonto Nürnberg Nr. 27464.)

Hauptaufgabe der Kreisstelle ist, den Staatl. Vogelschutz — Biologische Schädlingsbekämpfung — im Regierungsbezirk nach den Grundsätzen und Weisungen der Staatl. Kommission für Vogelschutz in Bayern beim Staatsministerium des Innern, mit Hilfe sämtlicher Behörden und aller Interessentenkreise systematisch und praktisch zu fördern. Der Kreisstelle untersteht der Kreisverein für Natur-, Tier- und Vogelschutz, der auch von ihr verwaltet wird.

Die Leitung der Kreisstelle besteht aus:
Leiter: Kreisvorstand Schnabel Oskar.
Stellv. Leiter: Kreisvorstand Foersch Johannes.
Kanzlei: Kreisobersekretär und zugleich Verwalter und Rechner der Kasse Pfaller Anton.
Kreissekretär: Schnetzer Karl.
Assistentin: Großhauser Gundl.
Wissenschaftl. Beirat: Studienrat Guckenberger Ad.
Juristischer Beirat: Bezirksamtmann Wirsching P.

Außenstellen:

Referat des Beringungswesens: Lehrer Schnabel Emil, Kleinblankenbach, B.-A. Alzenau.

Referat für Raubvogelschutz: Lehrer Sieblitz Fritz, Lembach, B.-A. Haßfurt.

Referat der Naturschutzgebiete der Kreisstelle: Dr. Stadler, Lohr a. M. Aufseher Zürn Josef, Rothenfels, B.-A. Lohr a. M.

Referat der Vogelschutzgehölze der Kreisstelle: Hauptlehrer Dumbacher Hans, Geesdorf, B.-A. Gerolzhofen. Aufseher Schwind Ph., Lohr a. M.

Zuchtverband für gelbes Frankenvieh.

(Abteilung Unterfranken.)

Bankkonto bei der Bayer. Zentraldarlehenskasse und Postscheckkonto Nürnberg Nr. 3072.

Tierzuchtdirektor: Gutbrod Hans, Oberveterinärrat, Schellingstraße 21 b. ☎ 2079.

Unterfränkischer Schweinezuchtverband.

Bankkonto bei der Bayer. Zentraldarlehenskasse.

Techn. Leiter: Gutbrod Hans, Tierzuchtdirektor, Oberveterinärrat, Schellingstr. 21 b. ☎ 2079

Unterfränkischer Kreisziegenzuchtverband.

Bayer. Zentraldarlehenskasse.

Postscheck Nürnberg Nr. 33619.

Techn. Leiter: Gutbrod Hans, Tierzuchtdirektor, Oberveterinärrat, Schellingstr. 21 b. ☎ 2079.

Unterfränkischer Schafzuchtverband.

Bayer. Zentraldarlehenskasse.

Techn. Leiter: Gutbrod Hans, Tierzuchtdirektor, Oberveterinärrat, Schellingstr. 21 b. ☎ 2079.

QUALITÄTS-ARBEITEN

liefert die Universitätsdruckerei H. Stürtz A.G. / Würzburg

SPEZIALITÄTEN:

Illustrations- und Farbendruck in allen Ausführungen

Druck von Wertpapieren / Katalogen / Preislisten

Prospekten / Musikalien

Sorgfältigste Erledigung und dauernde fachmännische Überwachung jedes einzelnen Auftrages

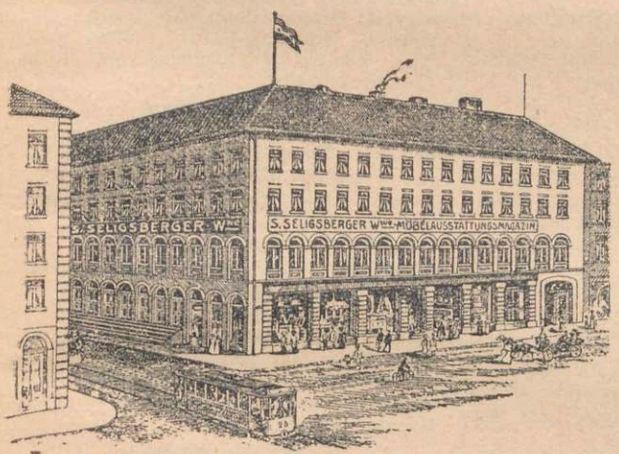

S. Seligsberger Wwe.

Johanniterplatz 2

Haus für moderne Wohnungseinrichtungen vom Einfachsten bis zum Vornehmsten

Gardinen ◻ Teppiche Dekorationen

Extra-Anfertigung nach gegebenen und eigenen Entwürfen unter schriftlicher Haftung für solide Arbeit

Eigene Werkstätten und technisches Büro

Kirche.

Römisch-katholische Kirche.

Bistum Würzburg.

(Suffragan-Bistum des Erzbistums Bamberg.)

Bischof: Ehrenfried, Dr. Matthias.

Bischöfliches Domkapitel.

Dompropst: Stahler Dr. Thaddäus, päpstl. Hausprälat.
Domdechant: Krampf Dr. Adam, päpstl. Hausprälat.
Domkapitulare: Hergenröther Dr. Franz, Monsign. Emmerich Dr. Franz, päpstl. Hausprälat. Dittmeyer Adam Jos., päpstl. Hausprälat. Winterstein Dr. Alfred, Dompfarrer, päpstl. Hausprälat. Hemmrich Georg, Monsign. Meckel Eduard. Weidinger Josef, Generalvikar.
Dompräbendaten (Domvikare): Störrlein Johann Jakob, geistl. Rat. Strubel Johann, geistl. Rat, Domchordirektor. Fischer Ivo, bischöfl. Sekretär. Pfeuffer Aug. Hergenröther Otto. Kaiser Dr. Philipp.
Domprediger: Staab Josef.
Domchor-Direktor: Strubel Johann, Domvikar.
Domorganistin: Höller Gretchen.

Bistums-Behörden.

I. Bischöfliches Ordinariat.

(Postscheck Nürnberg 35690.) ☎ 2600.

(Die Sitzungen werden wöchentlich zweimal, am Montag und Freitag gehalten.)

a) Generalvikariat:

Generalvikar: Weidinger Dr. Josef, Domkapitular.
Räte: die übrigen Mitglieder des Domkapitels.

b) Allg. geistl. Rat:

Direktor: z. Zt. unbesetzt.
Räte: die übrigen Mitglieder des Domkapitels.
Kassenbeamter: Geißler Josef.

II. Kirchliches Gericht.

(Zugleich II. Instanz für die Erzdiözese Bamberg.)

a) Ehegericht:

Offizial: Dittmeyer Josef, Domkapitular.
Beisitzer: Winterstein Dr. Alfred, Dompfr. Gillmann Dr. Franz, Univ.-Prof.
Ehebandsanwalt: Stahler Dr. Thadd., Dompropst.
Sekretär: Hergenröther Otto, Domvikar.

b) Abteilung für Amotionsverfahren:

Vorsitzender: Weidinger Dr. Josef, Generalvikar.
Examinatoren: Stahler Dr. Thaddäus, Dompropst.
Konsultoren: Göbel Karl, Stadtpfarrer. Schmitt Georg, Pfarrer.
Sekretär: Störrlein Jakob, Domvikar.

c) Abteilung für Streitsachen:

Offizial: z. Zt. unbesetzt.
Beisitzer: Meckel Eduard, Domkapitular. Störrlein Jakob, Domvikar.
Sekretär: Hergenröther Otto, Domvikar.

Verwaltungs-Ausschuß der Diözesan-Emeriten-Anstalt.

(Postscheck Nürnberg Nr. 35587.)

Direktor: Dittmeyer Josef, päpstl. Hausprälat, Domkapitular.

Bischöfliches Klerikal-Seminar.

(Domerschulstraße 18. ☎ 2791.)

Regens: Staab Dr. theol. et phil. Karl.

Bischöfliches Stadtkommissariat Würzburg.

1. Dompfarrei. 2. Neumünsterpfarrei. 3. Pfarrei des bischöfl. Klerikalseminars. 4. Pfarrei St. Burkard. 5. Pfarrei Stift-Haug. 6. Pfarrei St. Peter. 7. Pfarrei St. Gertraud. 8. Juliusspitalpfarrei. 9. Pfarrei St. Joseph. 10. Pfarrei St. Adalbero.

Stadtkommissär: Winterstein Dr. Alfred, Dompfarrer, päpstl. Hausprälat.

Kathol. Gesamtkirchenverwaltung Würzburg.

Vorstandschaft: Dr. Winterstein, Dompfarrer 1. Vorsitzender; Göbel Karl, Stadtpfarrer, 2. Vorsitzender; Brennfleck Martin, Rentier, Kassier; Glöggler, Paul, Drechslermeister, Schriftführer.
Mitglieder: Die Stadtpfarrer, ferner für Dompfarrei: Brennfleck Martin, Pfriem Fritz. Schrauth Kaspar. Neumünster: Beuntner Jos., Giegerich Karl. Stifthaug: Keßler Philipp, Mainhart Karl, Wachter Peter Josef, Riegel Georg. St. Peter: Glöggler Paul, Schubert Karl, Simon Anton. St. Burkard: Gaugler Ulrich, Büchold Franz, Pfadenhauer Georg. St. Gertraud: Schubert Anton, Haus Andr. St. Adalbero: Nunn Ferdinand, Reichert Hans, Markert Frz. St. Joseph: Krebs Adam, Zeitler Emil, Baumeister Karl, Brand Lorenz.

Pfarreien der Stadt Würzburg [1]).

Dompfarrei.

Pfarrer: Winterstein Dr. Alfred, Domkapitular, bischöfl. geistl. Rat, päpstl. Hausprälat.
Kaplan: Himmel Simon.

Neumünsterpfarrei.

Pfarrer: Göbel Karl, geistl. Rat.
Kaplan: Priger Franz.
Benefiziat (Benef. ad S. Annam): Eichhorn Bened.

Marienkapelle auf dem Markte.

Benef.-Verweser u. stellvertr. Rector ecclesiae: Braun Josef.

Pfarrei des bischöfl. Klerikal-Seminars ad pastorem bonum.

Pfarrer: Staab Dr. theol. et phil. Karl, Regens.

Stadtpfarrei St. Burkard.

Pfarrer: Bauer Philipp.
Kaplan: Heck Josef.
Expositurkaplan: Vierheilig Oswald.

Hofpfarrei.

Der Stadtpfarrei St. Peter zugehörig; die Pastoration wird vom Franziskanerkloster besorgt.

Stadtpfarrei St. Gertraud (Pleichach).

Pfarrer: Werthmann Franz.
Kaplan: Johann Fridolin.

Stadtpfarrei Stift Haug.

Pfarrer: Krönert Johannes.
Kapläne: Roßteuscher Alban. Endrich Leo.

Juliusspital-Pfarrei.

Pfarrer: Hettiger Gg. Martin, bischöfl. geistl. Rat und päpstl. Geheimkämmerer.
Kapläne: Marquard Wendelin. Weigand Engelb.

Stadtpfarrei St. Peter.

Pfarrer: Lurz Martin.
Kaplan: Wehner Anton.

Stadtpfarrei St. Joseph.

Pfarrer: Hammer Anton.
Kapläne: Lott Karl. Goldbach Ferdinand.

Stadtpfarrei St. Adalbero.

Pfarrer: Schmelz Christian.
Kaplan: Bayer Josef Anton.

Militärseelsorge.

Foohs Dr. Anton, Oberstudienrat und katholischer Mil.-Geistlicher.

Kirchen-Verwaltungen.

Dompfarrei.

Vorstand: Winterstein Dr. Alfred, Dompfarrer, bischöfl. geistl. Rat, päpstl. Hausprälat.
Mitglieder: Brennfleck Mart., Pfleger. Wolz Sebastian, Metzgermeister. Neckermann Josef Karl, Kaufmann. Schrauth Kaspar, Schreinermstr. Vierheilig Georg, Buchbindermeister. Müller Friedrich, Buchbindermstr. Pfriem Fritz, Rechtsanwalt. Scholz Jos., Arbeitersekretär.

[1]) Die Einteilung der Stadt nach Pfarreien siehe Abteilung II, Seite 2—3.

Pfarrei Neumünster und Marienkapelle.

Vorstand: Göbel Karl, Stadtpfarrer, geistl. Rat.
Mitglieder: Bauch Val., Buchhdl. Steffan K. A., Kaufmann. Beuntner Jos., Wachszieher. Braun Jos., Hämermstr. Kleespies Ludwig, Schreiner. Kraus Mich., Schneidermstr. Giegerich Karl, Oberpostsekretär, Kirchenpfleger.
Ersatzmänner: Rottenhäuser Karl, Kaufmann. Vollmuth Joh., Bäckermeister. Hoffmann Michael, Obersekretär. Hinterberger Josef, Malermeister. Knaf Wilhelm, Glasermeister. Albert Hans, Schneidermeister.

Pfarrei St. Burkard.

Vorstand: Bauer Philipp, Stadtpfarrer.
Mitglieder: Gaugler Ulrich, Oberrechnkom. Spath Peter, Gastwirt. Büchold Frz. Joh., Glasermstr. Strauß Joh., Priv. Köhler Matth., Schneidermeister. Hofmann Aug., Schreinermstr. Pfadenhauer Gg., Oberbauverw. Werner Karl, Kellermstr.

Pfarrei St. Gertraud.

Pfarrer: Werthmann Franz.
Mitglieder: Schubert Anton, Oberkomm. Schnupp Martin, Priv. Haus Andr., Postinsp. Glos Gg., Schlossermstr. Hartinger, Telegr.-Oberwerkführ.
Ersatzmänner: Müller Gg., Schneidermstr. Kuhn Ant., Metzgermstr. Herrmann Frz., Bäckermstr. Knorr Michael, Metzgermeister. Merz Karl, Schlossermeister.

Pfarrei St. Peter.

Vorstand: Lurz Martin, Stadtpfarrer.
Mitglieder: Glöggler Paul, Drechslermeister, Pfleg. Dömling Georg, Privatier. Krämer Erhard, Priv. Schubert Karl, Kaufmann. Schmidt Ant., Oberbahnverwalter.

Pfarrei Stift-Haug.

Vorstand: Krönert Johannes, Stadtpfarrer.
Mitglieder: Riegel Georg, Privatier, Pfleger. Keßler Philipp, Oberregierungsrat u. Bürgermeister. Wachter Josef, Kaufmann. Mainhart Karl, Kunsthändler. Dr. Schlachter, prakt. Arzt und Oberstabsarzt a. D.
Sekretär: Henn Wilh., städt. Rev.-Oberamtmann

Pfarrei St. Joseph.

Vorstand: Hammer Anton, Stadtpfarrer.
Mitglieder: Baumeister Karl, Baumeister, Pfleger. Krebs Adam, Spenglermstr. Stritzinger Ludw., Arbeitersekretär. Reis Anton, Postsekretär. Brand Lorenz, Eisenbahninspektor. Zeitler Emil, Eisenbahnsekretär.

Pfarrei St. Adalbero.

Vorstand: Schmelz Christian, Stadtpfarrer.
Mitglieder: Schöner Stephan, Malermeister. Markert Franz, Privatier. Nunn Ferdinand, Finanzamtmann. Winter Ignaz, Privatier. Reichert Hans, Bahnverwalter a. D.

Dekanat Würzburg r/M.

umfaßt 18 Pfarreien: Bergtheim, Burggrumbach, Estenfeld, Gerbrunn, Güntersleben, Hilpertshausen, Kürnach, Lengfeld, Oberdürrbach, Randersacker, Rimpar, Rottendorf, Theilheim, Thüngersheim, Unterdürrbach, Unterpleichfeld, Veitshöchheim und Versbach.

Dekan: Heeger Josef, Pfarrer in Rimpar.

Dekanat Würzburg l/M.

umfaßt 16 Pfarreien: Eisingen, Erlabrunn, Greußenheim, Heidingsfeld, Hettstadt, Höchberg, Kirchheim mit Moos, Kleinrinderfeld mit Kist, Margetshöchheim, Oberleinach, Roßbrunn mit Mädelhofen, Rottenbauer, Unterleinach, Waldbrunn, Waldbüttelbrunn und Zell.

Dekan: Hußlein Valentin, Pfarrer in Höchberg.

Klöster.

A. Männerklöster.

Augustinerkloster.
(Dominikanerpl. 2. ⊂⊃ 1623.)
Provinzial:
P. Clemens Fuhl.
Prior:
P. Johannes Brandmann.
Subprior:
P. Dominikus Spitzenberg.

Kapuziner auf dem Käppele.
(⊂⊃ 490.)
Superior:
P. Alanus Hudert.

Karmelitenkloster.
(Sanderstraße 12. ⊂⊃ 1289).
Patres:
P. Redemptus Weninger, Prior.
P. Eustachius Eggendinger, Definitor.
P. Cölestinus Schnepff, Definitor.
P. Kaspar Quirmbach, Subprior.

Franziskaner-Minoriten.
(Franziskanergasse 7. ⊂⊃ 652.
Postscheck Nürnberg Nr. 25036.)
Provinzial:
P. Josef Ruthig.
Guardian:
P. Florenz Wenz.

B. Frauenklöster.

Karmeliterinnen.
(Kloster Himmelspforten außerhalb der Stadt am Maine.)
Priorin:
Wagenhäuser, M. M. V.
Subpriorin:
Rößler, Schw. Maria Theresia v. Jesu.

Kongregation der Töchter des allerheiligsten Erlösers.
(Barmherzige Schwestern. — Dekoriert m. d. bayer. Militär-Verd.-Orden 1870/71 und dem Verdienstkreuze für Pflege verwundeter Krieger. — Mutterhaus. — Ebrachergasse 6. ⊂⊃ 1579.)
General-Oberin:
M. Basilissa Schneider.
Schwestern:
(Ebrachergasse 6.)
M. Emma Reuß, Hausoberin.
Im Hause Kettengasse 1:
M. Euphemia Halbig, Oberin.
St. Anna-Stift.
(Theaterstr. 16.)
M. Fidelis Michel, Oberin.
In der Kinderbewahranstalt des St. Elisabethenvereins im Grombühl (Lindleinstr. 20):
M. Reperta Kögel, Oberin.
Ambulante Krankenpflege Grombühl
(Vincentinumstr. 30):
M. Ernesta Müller, Oberin.
Rettungsanstalt Vincentinum
(Vincentinumstr. 19, ⊂⊃ 1090):
M. Clotildis Schäfer, Oberin.
Arbeitsschule:
(Randersackererstr. 27):
M. Gonsalez Weiß, Arbeitslehrerin.
Ehehaltenhaus:
M. Jubitana Kuhn, Oberin.
Theresienklinik
(Hofstallstraße 4. ⊂⊃ 627):
M. Baptista Wölfling, Oberin.
Frauenklinik von Herrn Professor Dr. Burckhard (Wolframstraße 4):
M. Gratiana Kunz, Oberin.
Chirurgische Klinik von Herrn Dr. Michael Brod (Wolframstraße 6):
M. Theodora Funk, Oberin.
Klinik v. H. Dr. Kirchgeßner (Martinstraße 15):
M. Sekunda Schmitt, Oberin.
Chirurgische Klinik v. Herrn Dr. Rosenberger (Hofstr. 18):
M. Ernemberga Bauer, Oberin.
Universitäts-Frauenklinik.
M. Raimunda Herget, Oberin.
Psychiatrische und Nervenklinik der Universität.
M. Ansgaria Vierneisel, Oberin.
Versorgungskrankenhaus:
M. Avina Schneider.
König-Ludwig-Haus.
M. Virgilia Staudigl, Oberin.
Klerikal-Seminar:
M. Josefine Götz, Oberin.
Kilianeum:
M. Ludgeria Schneider, Oberin.
Wickenmayersche kathol. Kinderpflege:
M. Gonsava Keller, Oberin.
Bischöfliches Studienseminar:
M. Kineburga Bezold, Oberin.
Kinderpflege am Mönchberg
(Waltherstr. 20. ⊂⊃ 1329):
M. Gebharda Repp, Oberin.

Englische Fräulein.
Filiale des Institt. Aschaffenburg. (Herrnstraße 6).
M. Agnes Henle, Oberin.

Franziskanerinnen.
(Aus dem Mutterkloster St. Maria Stern in Augsburg.)
a) Kreisblindenanstalt.
M. Leonissa Geist, Oberin.
b) St. Elisabethen-Verein.
Rettungsanstalt, Kinderbewahranstalt, Nähschule, Arbeitslehrerinnen-Seminar, Musikstunden. (Bohnesmühlg. Nr. 14½, 16 u. 18 u. Koellikerstr. 11. ⊂⊃ 1923.)
M. Hilaria Kuhn, Oberin.
c) Hospital.
M. Columba Butscher, Oberin.
d) Kinderbewahranstalt.
(Bibrastraße Nr. 11 u. 13.)
M. Blanka Herrmann, Oberin.
e) Kath. Jugendheim.
(Burkarderstr. 26. ⊂⊃ 2170.)
M. Eligia Kramer, Oberin.
f) Marienanstalt.
(Franz-Ludwigstr. 26. ⊂⊃ 911.)
M. Regis Buchenberger, Oberin.

Kongregation der Dienerinnen d. heil. Kindheit Jesu
(Zeller Schwestern). Dekoriert mit dem bayer. Milit.-Verdienstorden 1870/71. (Frankfurterstraße 99. ⊂⊃ 407.)
M. Bonaventura Frank, General-Oberin.
M. Baptista Nagel, Assistentin.
M. Felizitas Muff, Hausoberin.
M. Natalie Schauer, Novizenmeisterin.
M. Godefrieda Jäger, Vikarin.
Zweigniederlassung Norbertusheim.
(Frankfurterstr. [Zeller Markung.] ⊂⊃ 407).
M. Seraphina Link, Oberin.
I. Zweigniederlassung der Kongregation:
(Ambulante Krankenpflege, Kindergarten u. Krippe, Burkarderstraße 28. ⊂⊃ 748).
M. Augustina Heim, Oberin.
II. Zweigniederlassung der Kongregation.
(Peterpfarrg. 1 u. 3. ⊂⊃ 748.)
M. Evangelista Schmitt, Oberin.
Kindergarten St. Peter.
M. Restituta Meyer, Kindergärtnerin.
M. Assumpta Leinfelder, Kindergärtnerin.
St. Anna-Verein für kath. kaufm Gehilfinnen und Beamtinnen.
(Peterpfarrg. 5.)
M. Rufina Horas, Oberschwester.
M. Cortona Sperber, Haushaltungsschwester.
Augenklinik von Dr. Arens.
(Juliusprom. 11. ⊂⊃ 1085.)
Krankenschwestern:
M. Marzellina Hofmann.
M. Eligia Seitz.
Bürgerspital.
(Semmelstr. 2.)
M. Paula Sudfüll, Oberin.
Fürsorgeheim.
(Frankfurterstr. 24. ⊂⊃ 1424.)
M. Luitgard Henn, Oberin.
Juliusspital.
M. Borgia Wittstadt, Oberin.
Zweigniederlassung Klostergut Oberzell.
(Zell Nr. 2.)
M. Ludwina Götzelmann, Oberin.

Ursulinen.
(Ursulinerg. 10 u. 12. ⊂⊃ 3054.)
M. Lioba Büchold, Oberin.

„Dritter Orden des hl. Franziskus"
am Minoritenkloster zu Würzburg e. V.
Gegr. 1221 für Weltleute (Männer und Frauen) zum Zwecke der Selbstheiligung und reger Tätigkeit auf kirchlichem und karitativem Gebiete.
Direktor: Pater Florenz Wenz, Quardian des Franziskanerklosters.
Vorsteher: Michael (Bruder Andreas) Hofmann, Wöllerg. 11 II.
Vorsteherin: Anna (Schwester Antonie) Kolb, Augustinerstraße 4.
Ordensheim: Schöntalstraße 6/0 (Rückgebäude), daselbst Bücherei und Arbeitslokal des „Arbeitsdienstes des dritten Ordens". Täglich geöffnet.

Evangelisch-lutherische Kirche.

Evangel.-luth. Dekanat Würzburg.
(Zwinger 3a.)

Diesem Dekanate, welches zu dem Kreisdekanat Ansbach gehört, sind einverleibt: Die Stadtpfarreien Würzburg, dann die Pfarreien Albertshausen, Billingshausen, Heidingsfeld, Herchsheim, Lindelbach, Oberaltertheim, Ochsenfurt, Remlingen, Rottenbauer-Fuchsstadt, Sommerhausen, Thüngen, Uengershausen, Uettingen, Unteraltertheim, Westheim, Winterhausen.
Dekan: Rüdel Wilhelm.

1. Pfarrei St. Stephan.

Pfarrer: Rüdel Wilhelm, I. Pfarrer. ⊂⊃ 99. Sodeur Dr. Gottl., II. Pfarrer, Friedenstr. 29 II. Koch Bernh., III. Pfarrer (für die Deutschhauskirche), Jägerstr. 8 I.
Organisten: Beyer Fr., Oberlehrer a. D., Huttenstraße 14 II. Schem Hermann, stud. mus., Zwinger 3a.
Kirchner: Schön Gottlieb, Gardistenstr. 1 P.

Stadtvikare für St. Stephan.
Dietz Otto, Huttenstraße 7 III.
Rottler Adolf, Weingartenstraße 4 III.

Kirchenvorstand St. Stephan.
Geistliche Mitglieder: Rüdel Wilhelm, Dekan u. I. Pfarrer. Sodeur Dr. Gottlieb, II. Pfarrer. Koch Bernhard, III. Pfarrer. Dietz Otto, Stadtvikar. Rottler Adolf, Stadtvikar.
Weltliche Mitglieder: Brater Karl, Oberstudienrat. Frister Margareta, Werkführersgattin. Herbst Georg, Großkaufmann. Heil Richard, Kaufm. Höhn Friedrich, Hauptlehrer. Kaerst Dr. Jul., Univ.-Professor u. Geheimrat. Koch Nikolaus, Hauptlehrer. Lehr Karl, Oberlithograph. Löwe Klara, Stadtrat, Professorswitwe. Nagler Jak., Baumeister. Severin Fritz, Herrenkleidergeschäftsinhaber. Sperl Dr. Aug., Archivdirektor. Wirth Eugen, Rechtsrat. Wüst Wilhelm, Oberreg.-Rat.

2. Pfarrei St. Johannis.

Pfarrer: Kreutzer Gg. Mich., I. Pfarrer. ⊂⊃ 72, Semmelstr. 78 II. Schwerdtfeger Emil, II. Pfarrer, Semmelstr. 78 II.
Organist: Bauer Kaspar, Oberlehrer a. D. und Kirchenmusikdirektor, Kantstr. 24 II.
Kirchner: Schön Gottlieb, Gardistenstr. 1 P.

Stadtvikar für St. Johannis.
Schwindel Dr. Kurt, Blumenstr. 5 I.

Kirchenvorstand St. Johannis.
Geistliche Mitglieder: Kreutzer Georg Michael, Stadtpfarrer. Schwerdtfeger Emil, II. Pfarrer. Schwindel Dr. Kurt, Stadtvikar.
Weltliche Mitglieder: Crailsheim, Krafft, Frhr. v., Rittergutsbesitzer. Franz Rudolf, Amtsgerichtsrat. Hecker Heinrich, Buchbindermeister. Hellfritsch Ernst, Oberinspektor. Kratz Heinrich, Baumstr. Kunstmann Adolf, Oberingenieur. Kupsch Bernh., Kaufmann. Lang Johann, Schreinermeister. Lutz Otto, Konditor. Memmert Fritz, Stadtrat. Moshammer Friedrich, Oberpostinspektor. Oestreicher Leonhard, Zugmeister. Stöhr Friedr. Oberlokomotivführer. Weiß Wilh., Oberreg.-Rat,

Gesamtkirchenverwaltung.

Vorstand: Rüdel Wilhelm, Dekan und I. Pfarrer.

Mitglieder: Franz Rudolf, Amtsgerichtsrat. Herbst Georg, Großkaufmann. Nagler Jakob, Baumeister. Kratz Heinrich, Baumeister. Kreutzer Gg. Mich., Stadtpfarrer. Kunstmann Adolf, Oberingenieur. Wirth Eugen, Rechtsrat.

Kirchenpfleger: Höfling Georg, Privatier, Randersackererstr. 18 I.

Steuer-Verband

setzt sich zusammen aus sämtlichen Mitgliedern beider Kirchenvorstände.

Kirchl. Steuerbeamter: Florschütz Hans, Zwinger 3 a.

Evang. Diakonissen-Anstalt a. B.

(Zweck: Kranken-, Armen- u. Gemeindepflege, verbunden mit Klinik. — Traubeng. 5. ☎ 501.)

Vorstand: Rüdel Wilhelm, Dekan.

Oberschwester: Elisabeth Haid.

Distrikts-Rabbinat Würzburg.

Dasselbe erstreckt sich auf die Stadt Würzburg, die Bezirke Dettelbach, Karlstadt, Marktheidenfeld, Würzburg r. u. l. des Mains und auf die linke Mainuferseite des Bezirks Rothenfels.

Distrikts-Rabbiner: Dr. Siegm. Hanover, Alleestraße 20. ☎ 258. (Sprechstunde: 9—10 Uhr vorm.)

Israelitische Kultusgemeinde Würzburg.

Die Synagoge befindet sich Domerschulstraße 21 (Eingang auch Kettengasse 26.)

Das Gemeindesekretariat, geöffnet nur werktags von 9—12 Uhr, befindet sich Domerschulstraße 21, Rückgebäude. ☎ 3121.

Sekretär: Oberkantor Eschwege Ruben M., Privatwohnung Theresienstr. 6 II. — Kassenverwaltung im Gemeindesekretariat.

Kultusverwaltung.

Vorstand: Haas Dr. Gerson, Justizrat. Engel Hermann. Mayer Heinrich.

Ausschuß-Mitglieder: Braunschweiger Alfred, Kommerzienrat. Buxbaum Hermann. Grünbaum Sigmund. Guttenberg Dr. Alexander. Klemann Hermann. Lehmann Isak. Müller Richard. Pfeuffer Samuel. Reiß Hermann. Rindskopf Ignaz. Rosentha Hermann. Saalheimer Moritz. Sachs Benno. Sichel Karl. Stern Nathan.

Beamte und Bedienstete:

Rabbiner: Hanover Dr. Siegmund.

Oberkantor: Eschwege Ruben M.
Religionslehrer: Hammelburger Ludwig.
Kantor: Sonn David. Niederland Abraham.
Kultusbeamter: Seckbach Benno.
Friedhofverwalter: Behrens Bernhard.
Hauswart: Beyerlein Georg.
Badewärterin: Blum Amalie.

Israelitisches Schwesternheim.

(Amalienstraße 3 I. ☎ 2151.)

Schwestern: Rosy Winkelstein, Oberschwester. Erna Jacobsohn.

Israelitischer Friedhof.

Derselbe mit Leichenhaus und Urnenhalle befindet sich in der Faulenbergstraße. Der Friedhofverwalter wohnt im Leichenhaus I. Stock, ☎ 1815. Der israelitische Friedhof wird von der israelitischen Kultusgemeinde unterhalten und ist Eigentum derselben.

Friedhofverwalter und Friedhofgärtner: Behrens Bernhard. ☎ 1815.

Altkatholischer Verein (E. V.)

Vorsitzender: Stelle unbesetzt.

Methodisten-Gemeinde (Ev. Freikirche).

(Hindenburgstr. 35.)

Gottesdienste: Sonntag vorm. 9½ Uhr und abends 8 Uhr.

Prediger: Friedrich Rösch, Hindenburgstr. 35.

Neu-Apostolische Gemeinde.

(Leistenstraße 3 R I.)

Gottesdienste: Sonntag 9½ Uhr vorm.; Mittwoch abends 8½ Uhr.

Vorsteher: Friedrich Kaag, Sophienstr. 1.

UNIVERSITÄTSDRUCKEREI
H. STÜRTZ A.G.
WÜRZBURG
BUCH- UND STEINDRUCKEREI
LITHOGRAPHISCHE KUNSTANSTALT
BUCHBINDEREI
HERSTELLUNG MODERNER PLAKATE / DIPLOME / KATALOGE PROSPEKTE / GESCHÄFTSPAPIERE / PREISLISTEN / KÜNSTLERISCHE EINBÄNDE / WISSENSCHAFTLICHE TAFELN / ETC. GEGRÜNDET 1830 / CA. 500 ARBEITER / 50 SCHNELLPRESSEN / ÜBER 50 HILFSMASCHINEN / ENTWÜRFE UND KOSTENANSCHLÄGE ZU DIENSTEN

Schule.

Oeffentliche Unterrichtsanstalten.

A. Hochschule.

Julius-Maximilians-Universität.
(Gegründet von dem Fürstbischof Julius Echter von Mespelbrunn im Jahre 1582.)
Sanderring 2.

Rector magnificus für 1924/1925.
Dr. Chroust Anton.

Akademischer Senat.
Rektor: Dr. Chroust Anton.
Prorektor: Dr. Ruland Ludwig.
Direktor des Verwaltungsausschusses: Dr. Rost Gg.
Dekan der theol. Fakultät: Dr. Gillmann Franz.
„ „ jur. „ : Dr. Meurer Christian.
„ „ mediz. „ : Dr. König Fritz.
„ „ philos. „ : Dr. Sapper K. Th.
Senatoren: Die vorgenannten Dekane, außerdem: Dr. Weber Valentin. Dr. Braun Oskar. Dr. Oetker Friedrich. Dr. Kreß Hugo. Dr. Morawitz Paul. Dr. Zieler Karl. Dr. Hosius Karl. Dr. Streck Max. Dr. von Weber Eduard. Dr. Harms Friedrich. Dr. Port Konrad. Dr. Martin Josef.
Univ.-Syndikus Dr. Günder Alfons.
Verwaltungs-Oberinspektor: Raum Ludwig.
Sekretäre: Stöckhert Rudolf. Herbert Karl.
Verw.-Assistent: Müller Hans.
Kanzlei-Assistent: Schömig Georg.
Universitäts-Pedelle: Engel Vinzenz. Selzam Adam. Kreuzer Konrad.
Univ.-Wart: Blatz Jakob. Zander Paul.
Rektorat: ☎ 200.

Verwaltungs-Ausschuß. ☎ 518.
Direktor: Dr. Rost Georg, Prof.
Mitglieder: Dr. Oetker, Professor. Dr. Dimroth, Professor.
Verwaltungs-Inspektoren: Höhn Jos. Benkert Karl.
Oberoffiziant; Krumbach Peter.
Hausverwalter im Univ.-Hauptgeb.: Rieser Karl.
Maschinist: Schad Josef.
Seminaroffiziant: Köchert Friedrich.

Dem Verwaltungs-Ausschuß untergeordnete Aemter:

Rentamt Würzburg. ☎ 183.
Finanzrat: Frischholz Gustav.
Regierungsrat I. Kl.: Masel Heinrich.
Verwaltungs-Oberinspektor: König Max.
Sekretär: Hundhammer Martin.
Verwaltungsassistent: Zulauf Konrad.
Oberoffiziant: Krumbach Peter.

Universitäts-Bauamt.
Domerschulstr. 16. ☎ 238.
Oberbauamtmann: Dr. August Lommel.
Oberbauverwalter: Hermann Wilhelm.
Bauverwalter: Miltenberger Max.

Fakultäten.

I. Theologische Fakultät.

Ordentliche Professoren:
Dr. theol. Weber Val., für neutestamentl. Exegese.
Dr. theol. et phil. Merkle Sebastian, für Kirchengeschichte, christl. Dogmengeschichte und christl. Archäologie.
Dr. theol. Zahn Josef, für Dogmatik und christl. Symbolik.
Dr. theol. Braun Oskar, für Patrologie.
Dr. theol. et phil. Hehn Johannes, für alttestamentliche Exegese u. biblisch-orientalische Sprachen.
Dr. theol. Gillmann Franz, für Kirchenrecht.
Dr. theol. Ruland Ludwig, für Moral- u. Pastoraltheologie, Homiletik und christl. Sozialwissenschaft.
Dr. theol. et phil. Wunderle Georg, für Apologetik und vergleichende Religionswissenschaft.

Außerordentl. Professor:
Dr. theol. et phil. Stummer Friedrich, für alttestamentliche Exegese.

Privatdozenten:
Dr. theol. et phil. Faulhaber Ludwig, für Apologetik.
Dr. theol. Eisentraut Engelhard, für neutestamentliche Exegese.
Dr. theol. et phil. Nötscher Friedrich, für alttestamentliche Exegese und biblisch-orientalische Sprachen.
Dr. theol. et phil. Lortz Josef, für Kirchengeschichte.
Dr. theol. Müller Michael, für Moraltheologie.

II. Rechts- und staatswissenschaftliche Fakultät.

Ordentliche Professoren:
Dr. Schanz Georg v., für Nationalökonomie, Finanzwissenschaft und Statistik.
Dr. Mayer Ernst, für deutsches bürgerliches Recht, Handels- und Wechselrecht, bayer. Landesrecht, sowie für deutsche Rechtsgeschichte u. Kirchenrecht.
Dr. Oetker Friedr., für Strafrecht und Strafprozeßrecht, sowie für Recht der freiwill. Gerichtsbarkeit.
Dr. Meurer Christ., für kath. Kirchenrecht, Völkerrecht, sowie für Rechtsphilosophie und Rechtsenzyklopädie.
Dr. Piloty Robert, für allgemeines deutsches und bayer. Staatsrecht, sowie für Verwaltungsrecht und Politik.
Dr. Kreß Hugo, für deutsches bürgerl. Recht und für römisches Zivilrecht.
Dr. Schanz Heinrich, für Zivilprozeßrecht und bürgerliches Recht.

Außerordentlicher Professor:
Dr. Graf von Degenfeld-Schonburg, für Sozialpolitik, Statistik und Versicherungswissenschaft.

Honorarprofessoren:
Dr. theol. et iur. utr. Freisen Josef.
Dr. Sauer Karl, für Rechtswissenschaft.

Privatdozenten:
Dr. Pesl Ludwig, jur. et scient. polit. für Wirtschaftswissenschaft.
Dr. Vervier Heinrich, für Staats-Verwaltungs- u. Staatskirchenrecht.

III. Medizinische Fakultät.

Ordentliche Professoren:
Dr. Hofmeier Max, für Geburtshilfe und Gynäkologie (liest nicht).
Dr. Lehmann Karl Bernh., für Hygiene und Vorstand des hygien. Instituts.
Dr. Rieger Konrad, für Psychiatrie, Vorstand der psychiatr. Klinik.
Dr. Frey Max von, für Physiologie und Vorstand des physiologischen Instituts.
Dr. Schmidt Martin Benno, für pathologische Anatomie und allgem. Pathologie, Vorstand des pathologischen Instituts.
Dr. König Fritz, für Chirurgie und Vorstand der chirurg. Klinik.
Dr. Gauß Karl, Vorstand der Frauenklinik und Hebammenschule.
Dr. Schieck Franz, für Augenheilkunde u. Vorstand der ophthalmolog. Klinik und Poliklinik.
Dr. Morawitz Paul, für innere Medizin und Vorstand der medizinischen Klinik.
Dr. Manasse Paul, für Nasen- und Kehlkopfkranke, Vorstand der Poliklinik für Ohren-, Nasen- und Kehlkopfkranke.
Dr. Seifert Otto, für Rhino-Laryngologie (liest nicht).
Dr. Kirchner Wilhelm, für Ohrenheilkunde (liest nicht).
Dr. Helfreich Friedrich (liest nicht).
Dr. Flury Ferdinand, für Pharmakologie und Vorstand des pharmak. Instituts.
Dr. Zieler Karl, für Haut- und Geschlechtskrankheiten, Vorstand der Klinik und Poliklinik für Haut- und Geschlechtskrankheiten.
Dr. Rietschel Johannes, für Kinderheilkunde, Vorstand der Kinderklinik.
Dr. Sticker Georg, für Geschichte der Medizin.
Dr. Lubosch Wilhelm, für Anatomie, betraut mit der Abhaltung regelmäßiger Vorlesungen über topogr. Anatomie.
Dr. Walkhoff Otto, für Zahnheilkunde und Vorstand des zahnärztlichen Instituts.
Dr. Burckhardt Georg, für Geburtshilfe u. Gynäkologie, Professor der Hebammenschule.

Außerordentliche Professoren:
Dr. Geigel Richard, für Balneologie, Balneotherapie u. mech. Heilmethoden, mit der Verpflichtung zur Abhaltung regelmäßiger Vorlesungen über spezielle Pathologie u. Therapie, Oberstabsarzt d. Landw.
Dr. Stumpf Julius, für gerichtliche Medizin (liest nicht).
Dr. Magnus-Alsleben Ernst, für innere Medizin, Vorstand der mediz. Poliklinik.
Dr. Reichardt Martin, für Psychiatrie.
Dr. Ackermann Dankwart, für Physiologie und Vorstand des chem.-physiol. Instituts.
Dr. Lüdke Hermann, für innere Medizin.
Dr. Hagemann Richard, für Chirurgie.
Dr. Port Konrad, für Orthopädie, Direktor des König-Ludwighauses.
Dr. Leupold Ernst, für allgemeine Pathologie und pathologische Anatomie.
Dr. Ganter Georg, für innere Medizin.
Dr. Nonnenbruch Wilhelm, für innere Medizin.
Dr. Baerthlein Karl, für Militärhygiene.
Dr. Seifert Ernst, für Chirurgie.
Dr. Kirch Eugen, für allgem. Pathologie und pathologische Anatomie.
Dr. med. dent. Heinrich Gustav, für Zahnheilkunde.

Privatdozenten:
Dr. Süßmann Philipp, für Hygiene u. Bakteriologie.
Dr. Förster Alfons, für innere Medizin.
Dr. Müller Hans, für Zahnheilkunde.
Dr. Stöhr Philipp, für Anatomie.
Dr. Schmitt Walter, f. Geburtshilfe u. Gynäkologie.
Dr. Wöhlisch Edgar, für Physiologie.
Dr. Meyer Max, für Ohren-, Nasen- und Kehlkopfheilkunde.
Dr. Schulze Werner, für Anatomie.
Dr. Stahnke Ernst, für Chirurgie.
Dr. Birnbaum Georg, für Haut- und Geschlechtskrankheiten.
Dr. Bogendörfer Ludwig, für innere Medizin.

Prosektoren:
Dr. Leupold Ernst, Prosektor am pathol. Institut.
Dr. Schulze Werner, Prosektor der Anatomie.

IV. Philosophische Fakultät.

Ordentliche Professoren:
Dr. Jolly Julius, für Sanskrit und vergleichende Sprachwissenschaft.
Dr. Beckenkamp Jakob, für Mineralogie und Kristallographie, mit der Verpflichtung bis auf weiteres auch regelm. Vorlesungen über Geologie abzuhalten, Vorstand des mineralogisch-geologischen Instituts.
Dr. Henner Theodor, für Geschichte, insbesonders bayerische Landesgeschichte.
Dr. Wagner Ernst, für Physik und Vorstand des physik. Instituts.
Dr. Chroust Anton, für mittlere u. neuere Geschichte einschließlich der österreichischen und für die geschichtlichen Hilfswissenschaften.
Dr. Kaerst Julius, für alte Geschichte.
Dr. Rost Georg, für Mathematik, Vorstand des mathematischen Seminars und des astronomischen Instituts.
Dr. Hosius Karl, für klassische Philologie, Vorstand des philologischen Seminars.
Dr. Bulle Heinrich, für Archäologie und Direktor d. kunstgeschichtl. Museums u. Vorst. d. archäologisch-kunstgeschichtlichen Instituts.
Dr. Sapper, Theodor, für Geographie, Vorstand des geographischen Instituts.
Dr. Jiriczek Otto, für englische Philologie, Vorstand des englischen Seminars.
Dr. Weber Eduard von, für Mathematik.
Dr. Marbe Karl, für Philosophie und Pädagogik, Vorstand des psycholog. Instituts und des philosophischen Seminars.
Dr. Dimroth Otto, für Chemie und Vorstand des chemischen Instituts.
Dr. Drerup Engelbert, für klassische Philologie und Pädagogik, Vorstand des philolog. Seminars.

Dr. Knuep Hans, für Botanik und Pharmakognosie, Vorstand des botanischen Instituts und der pharmakognostischen Sammlung.
Dr. Havers Wilhelm, für vergl. Sprachwissenschaft.
Dr. Schleip Waldemar, für Zoologie, Vorstand des Zoolog. Instituts.
Dr. Streck Maximilian, betraut mit der Lehraufgabe für semitische Sprachen und Literatur.
Dr. Pauly Hermann, für Chemie.
Dr. Roetteken Hubert, für neuere deutsche Literaturgeschichte.
Dr. Weinland Rudolf, für Pharm. und der angewandten Chemie, sowie Vorstand des pharmazeut. Instituts, Direktor der Untersuchungsanstalt für Nahrungs- und Genußmittel.
Dr. Knapp Fritz, für mittlere und neuere Kunstgeschichte, Vorstand des Seminars für mittlere und neuere Kunstgeschichte, Beirat beim kunstgeschichtlichen Museum.
Dr. Meyer Hans, für Philosophie und Pädagogik.
Dr. Harms Friedrich, für Physik.
Dr. Wagner Ernst, für Physik.
Dr. Franz Arthur, für romanische Philologie, Vorstand des romanischen Seminars.
Dr. Hilb Emil, für Mathematik.
Dr. Pfister Friedrich, für klassische Philologie.

Außerordentliche Professoren:

Dr. Emmert Bruno, für Chemie.
Dr. Halban Johannes Ritter v., für Chemie, speziell physikalische Chemie (beurlaubt).
Dr. Martin Josef, für klassische Philologie.
Dr. Prandtl Ant., Gymnasiallehrer, für Philosophie.
Dr. Hämel Adalbert, für romanische Philologie.
Dr. Skraup Siegfried, für Chemie.
Dr. Weigand Edmund, für Archäologie.
Dr. Ubisch, Leopold v., für Zoologie und vergl. Anatomie.
Dr. Hock Georg, Professor, Konservator, für Prähistorie.
Dr. Grimm Hans, für physikalische u. anorganische Chemie.

Privatdozenten:

Dr. Schlagintweit Otto, für Paläontologie und Stratigraphie. (Beurlaubt)
Dr. Soyter Gustav, für Mittel- und Neugriechisch.
Dr. Glaser Ludwig, für Physik.
Dr. Kaul Oskar, für Musikwissenschaft.
Dr. Noack Konrad, für Botanik.
Dr. Christa Emanuel, für Petrographie u. alpine Geologie.
Dr. Sedlmaier Richard, für neuere Kunstgeschichte.
Dr. Termer Franz, für Erd- und Völkerkunde.
Dr. Penners Andreas, für Zoologie und vergleichende Anatomie.
Dr. Kirchner Heinrich, für Paläontologie und Stratigraphie
Dr. Hieber Walter, für Chemie.

Lektoren:

Vernay Josef, für französische Sprache.
Dr. Klavehn Karl, für englische Sprache.

Mit Abhaltung von Vorträgen betraut:

Ulzheimer Martin, Oberstudienrat für allgemeine Maschinenkunde.

Sammlungen und sonstige Institute.

I. Anstalten der Universitäten.

Universitäts-Kirche.

Offiziator u. rector ecclesiae: Dr. Stummer, Prof.
Universitäts-Prediger: Dr. Faulhaber, Privatdoz.
Chorallehrer: Strubel Joh., Domvikar u. Domkapellmeister.
Chordirektor: Dr. Lortz, Privatdozent.
Organist: Dees Georg.
Kirchner: Weyerich Christian.

Universitäts-Bibliothek*).

(Domerschulstr. 16.)

Direktor: Dr. Segner Franz.
Oberbibliothekar: Dr. Bauer Fritz.
Staatsbibliothekare: Dr. Blatt Heinrich. Dr. Endres Heinrich. Dr. Ziegler Bruno.
Obersekretär: Noll Otto.
Sekretär: Bausenwein August.
Verwaltungs-Assistentin: Gros Babette.
Hausverwalter u. Sekretär: Weyerich Christian.
I. Offiziant: Dressel Joh. Baptist.
II. Offiziant: Weber Johann.

Kunstgeschichtliches Museum (M. v. Wagner-Stiftung).

(Domerschulstr. 16. 814.)

Direktor u. Vorst. d. Antiken-Abteil.: Dr. Bulle, Prof.
Vorstand d. Neuer-Abteil.: Dr. Knapp, Prof.
Konservator: Dr. Sedlmaier Richard, Privatdozent.
Assistent: Dr. Oberlies Hermann.
Präparator: Lochmüller Johann, zugleich Hausmeister des alten Universitätsgebäudes.
Offizianten: Krug Karl. May Anton.

II. Anstalten der Fakultäten.

A. Seminare der theologischen Fakultät.

Neutestamentliches Seminar.

Vorstand: Dr. Weber, Prof.

Kirchenhistorisches Seminar.

Vorstand: Dr. Merkle, Prof.

Dogmatisches Seminar.

Vorstand: Dr. Zahn, Prof.

Moraltheologisches Seminar.

Vorstand: Dr. Ruland, Prof.

Patristisches Seminar.

Vorstand: Dr. Braun, Prof.

Alttestamentliches Seminar.

Vorstand: Dr. Hehn, Prof.

Homiletisches Seminar.

Vorstand: Dr. Ruland, Prof.

Apologetisches Seminar.

Vorstand: Dr. Wunderle, Prof.

B. Seminare der rechts- und staatswissenschaftlichen Fakultät.

Juristisches Seminar.

Röm. rechtl. Abteilung
Deutschrechtliche Abteilung
Kriminalistische Abteilung
Staatsrechtliche Abteilung
Abteilung für Zivilprozeß
Abteilung für engl. Recht
Abteilung für Kirchen- u. Völkerrecht

} Vorstände: die betr. Fachprofessoren.

Volkswirtschaftliches Seminar.

Vorstand: Dr. Schanz, Prof. von.

Seminar für Versicherungswissenschaft.

Vorstand: Dr. Schanz, Prof. von.

C. Seminare und Institute der philosophischen Fakultät.

Philologisches Seminar.

a) Philolog. Proseminar:
Vorstand: Dr. Martin, Prof.

b) Philolog. Seminar:
Vorstände: Dr. Hosius, Prof. Dr. Pfister, Prof.

Seminar für vergleich. Sprachwissenschaft.

Vorstand: Dr. Havers Wilhelm.

Seminare für deutsche Philologie.

Vorstand: vakant.

Abteilung f. neuere deutsche Literaturgeschichte.

Vorstand: Dr. Roetteken, Prof.

Romanisches Seminar.

Vorstand: Dr. Franz, Prof.
Lektor: Vernay Josef.

Englisches Seminar.

Vorstand: Dr. Zricek, Prof.
Lektor: Dr. Klavehn.

Seminar für semitische Sprachen u. Literatur.

Vorstand: Dr. Streck, Prof.

Historisches Seminar.

Vorstände: Dr. Henner, Prof. Dr. Chroust, Prof. Dr. Kaerst, Prof.

Psychologisches Institut.

Vorstand: Dr. Marbe, Prof.
Assistent: Dr. Schorn, Frl.
Obermechaniker: Joos Fr. David.
Mechaniker: Mauer Michael.

Philosophisches Seminar, Abteilung A.

Vorstand: Dr. Meyer Hans.

Philosophisches Seminar, Abteilung B.

(Domerschulstr. 16 II. 885.)

Vorstand: Dr. Marbe, Prof.
Assistent: Dr. Schorn, Frl.

Seminar für Archäologie.

(Im kunstgeschichtlichen Museum.)

Alte Universität, Domerschulstr. 16. 814
Vorstand: Dr. Bulle, Prof.
Offiziant: Krug Karl.

Seminar f. mittlere u. neuere Kunstgeschichte.

(Im kunstgeschichtlichen Museum.)

Alte Universität, Domerschulstr. 16. 814.
Vorstand: Dr. Knapp, Prof.
Offiziant: Krug Karl.

D. Naturwissenschaftl.-mathem. Abteilung.

Zoologisches Institut.

(Pleicherring 10. 235.)

Vorstand: Dr. Schleip, Prof.
Assistenten: Dr. Ubisch Leopold von. Dr. Penners Andreas.
Oberpräparator: Schneidt Emil.
Hausverwalter: Röttinger Karl.

Botanisches Institut nebst botanischen Garten u. Herbarium sow. pharmakognostische Sammlung.

Vorstand: vakant.
Assistenten: Dr. Noack K. L., Privatdozent. Dr. Penners, Privatdozent.
Garten-Oberinspektor: Niehus Johannes.
Werkführer: Hock Johann.

Mineralogisch-geologisches Institut.

(Pleichertorstr. 34. 2724.)

Vorstand: Dr. Beckenkamp, Prof.
Assistent: Dr. Kirchner Heinrich.
I. Offiziant: Krapf Georg.
II. Offiziant: Eubert Gustav.

Geographisches Institut.

Vorstand: Dr. Sapper, Prof.
Assistent: Dr. Termer Franz.

Astronomisches Institut.

Vorstand: Dr. Rost, Prof.
Sekretär: Weyerich Christian.
Mechaniker: Sendelbach Josef.

Physikalisches Institut.

(Pleicherring 8. 96.)

Vorstand: Dr. Wagner, Prof.
Assistenten: Dr. Glaser Ludwig. Dr. Nies Erich.
Oberwerkführer: Wendel Josef.
Offiziant und Hausmeister: Stadtmüller Jakob.
Universitätswart: Vorndran Anton.

Chemisches Institut.

(Pleicherring 11. 192.)

Vorstand: Dr. Dimroth, Prof.
Prof. extr. f. analytische Chem.: Dr. Emmert, Prof.
Dozent für physikal. Chemie: Dr. Grimm, Prof.
Assistenten: Dr. Skraup Siegfr. Dr. Hieber Walter. Dr. Bamberger Kurt. Dr. Döllein Valentin. Dr. Schweiger Robert. Dr. Schütz Karl. Dr. Wagner Gustav. Diefenbach Ernst. Kuhn Rolf. Maurach Kuno. Dimroth Hermann.
Vorlesungsoffiziant und Hausmeister: Wentzel Wilhelm.
II. Offiziant: Goldstein Michael.
III. „ Wiegand Theodor.
Werkmeister: Strohmenger Martin.
Universitätswart: Eisenschenk Josef.

Pharmazeutisches Institut und Laboratorium für angewandte Chemie.

2925.

Vorstand: Dr. Weinland Rudolf, Prof.
Assistenten: Dr. Bauch Heinrich, Prof. Lindner Josef. Schlaich Hermann. Löbich Otto.
Universitätswart: Philipp Christian.

Mathematisches Seminar.

Vorstände: Dr. Rost, Prof. und Dr. Weber, Prof. v.
Assistent: Dr. Haßmüller Karl.

*) Lesesaal und Ausleihestunden:
1. Semester:
Der Lesesaal ist geöffnet:
Montag mit Samstag vormittags 8¼–12½ Uhr.
Montag mit Freitag nachmittags 3–6 Uhr.
Bücher-Ausleihezeit:
Montag mit Samstag vorm. 11–12½ Uhr.
Montag mit Freitag nachm. 3–6 Uhr.
2. Ferien:
Der Lesesaal ist geöffnet:
Montag mit Samstag vormittags 8¼–12½ Uhr.
Bücher-Ausleihezeit:
Montag mit Samstag vorm. 11–12½ Uhr.

E. Institute und Kliniken der medizinischen Fakultät.

Anatomisches Institut.
(Koellikerstr. 6. ☎ 451.)

Vorstand: Dr. Braus Hermann.

a) Abteilung für Anthropotomie:
Prof. extr. der Anatomie: Dr. Lubosch, Prof.
Prosektor: Dr. Stöhr Philipp, Privatdozent.
Assistent: Dr. Wetzel Robert.

b) Abteilung für Histologie und Embryologie.
Prosektor: Dr. Schulze Werner.
Oberpräparator: Lick Johann.
Präparatoren: Pfeiffer. Trautmann.
I. Offiziant: Flach Vitus.
II. „ Leinbach.
Hausmeister: vakant.

Physiologisches Institut.
(Roentgenring 9. ☎ 246.)

Vorstand: Dr. von Frey, Professor.
Assistent für Physiologie: Dr. Wöhlisch Edgar, Privatdozent.
Oberwerkführer: Strohbach Julius.
Universitätswart: Gräf Gregor.

Physiolog.-chem. Institut.
(Koellikerstraße 2.)

Vorstand: Dr. Ackermann, Prof.

Universitäts-Frauenklinik.
(Klinikstr. 6 u. 8. ☎ 1740/41. Bayer. Vereinsbank und Postscheck Nr. 9991.)

Vorstand: Professor Dr. Gauß Karl.
I. Assistent: Oberarzt u. Privatdozent Dr. Schmitt Walter.
II. „ Dr. Krause Heinrich.
III. „ Dr. Schimmel Hugo.
IV. „ Dr. Veit Rudolf.
Verwalter: Schubert Artur.
Oberhebamme: Schw. Johanna Beiel.
I. Offiziant u. Hausmeister: Riermaier Ludwig.
II. Offiziant: Schmitt Karl.
Obermaschinist: Kaufmann Josef.

Hebammenschule.
(Universitäts-Frauenklinik, Klinikstr. 8. ☎ 1740.)

Vorstand: Dr. Gauß Karl, Professor.
Professor: Dr. Burckhard, Prof. Gg.
Repetitor: Dr. Krause Heinrich.
Verwalter: Schubert Artur.

Universitäts-Augenklinik und Poliklinik.
(Roentgenring 12. ☎ 352.)
(Sprechstunden der Poliklinik: werktags von 10—½1 Uhr, dringende Fälle jederzeit.)

Vorstand: Dr. Schieck, Prof., Geh. Med.-Rat.
I. Assistent: Dr. Riehm.
II. „ Dr. Karbe Manfred.
III. „ Dr. Schertel.
IV. „ Dr. Kyrieleis.
V. „ Dr. Gillessen, Volontärassistent.
Oberin: Romedia.
Schwestern der Kongregation der Töchter des Allerheiligsten Erlösers.
Hausverwalter: Koppey Philipp.
Offiziant: Küffner Andreas.
I. Universitätswart: Keil Leonhard.
II. „ Seidel Otto.

Psychiatrische Klinik.
(Füchsleinstraße 15. ☎ 219.)

Vorstand: Dr. Rieger, Prof.
I. Assistent: Dr. Reichardt, Prof.
II. Assistent: Dr. Kroiß Otto.
Klinik-Verwalter: Verw.-Sekretär Krick Josef.
Obergärtner: Kohnle Wilhelm.
Mit der Leitung der Poliklinik für psychisch-nervöse Krankheiten (Füchsleinstraße 15) beauftragt: Dr. Reichardt, Prof. (siehe Seite 22).

Universitäts-Kinderklinik und Poliklinik.
[Staatl. Luitpoldkrankenhaus, Bau 8 und 10. ☎ 3100—3102 (Zentrale)].

Sprechstunden d. Poliklinik: Werktags 9½—12 Uhr und 2½—4 Uhr, außer Samstag nachmittags und an Sonn- und Feiertagen.
Vorstand: Professor Dr. Rietschel.
Assistenten: Dr. Schmitt W. Dr. Küper W. Dr. Sommer J.

Pharmakologisches Institut.
☎ 807.

Vorstand: Dr. Flury, Prof.
I. Assistent: Dr. Steidle Hans.
II. Assistent: Dr. Seel Hans.
Obermechaniker: Schneider Josef.
Offiziant: Liebermann Ernst.

Hygienisches Institut.
Amtliche Pestistation für die Kreise Unterfranken, Oberfranken und Pfalz.

Vorstand: Dr. Lehmann, Geh. Hofrat Prof.
I. Assistent: Lang Hans Karl, Prof.
II. „ Dr. Haag Friedr. Erh.
Präparator: Wirthmann Georg.
Offiziant: Gugel Gustav.
Hilfsdiener: Römmelt Josef.

Medizinische Poliklinik.
(Sprechstunden: täglich 10—12 Uhr.) ☎ 2875.

Vorstand: Dr. Magnus-Alsleben, Prof.
I. Universitäts-Assistent: Dr. Gabbe Erich.
II. „ „ Dr. Krafft Max.
III. Hilfsassistent: Dr. Specht Richard.
I. städt. Assistent: Dr. Peltason Felix.
II. „ „ Dr. Rapp Eugen.
III. Hilfsassistent: Dr. Pohle Konrad.
Präparator: Bayerlipp Adam.
Hilfsdiener: Ankenbauer Hermann.

Zahnärztliches Institut.
(Pleichertorstr. 32. ☎ 2730.)

Vorstand: Dr. Walkhoff Otto, Professor.

I. Konservierende Abteilung.
Abteilungsleiter: Dr. Walkhoff, Professor.
Assistent: Dr. Münch Josef.
Hilfsassistenten: Dr. Poppen Wilhelm. Dr. von Wächter Kurt.

II. Chirurgische Abteilung.
Abteilungsleiter: Dr. Walkhoff, Professor.
Assistent: Dr. Ketels Walter.

III. Röntgenabteilung.
Abteilungsleiter: Dr. Walkhoff, Professor.
Assistent: Dr. Reidenbach Fr.

IV. Technische Abteilung.
Abteilungsleiter: Dr. Heinrich Gustav, Professor.
Assistent: Dr. Emig Fritz.
Zahntechniker: Stöhr Josef.

III. Anstalten d. Luitpoldkrankenhauses.
☎ 3100, 3101, 3102.

Chirurgische Klinik und Poliklinik (Bau 6).
Sprechstunden d. Poliklinik: Täglich von 9—12 Uhr.
Vorstand: Geh. Med.-Rat Dr. König, Professor.
Assistenten: Dr. Hagemann, Prof. Dr. Seifert, Prof. Privatdozent Dr. Stahnke. Dr. Finger. Dr. Seyerlein. Dr. Walter. Dr. Häßler. Dr. Lobeck.
Kanzlei-Sekretär: Pecht Georg.
Röntgenassistentin: Brauburger Maria.
Präparator: Wendler Johann.

Medizinische Klinik (Bau 5).
Vorstand: Dr. Morawitz Paul, Professor.
Assistenten: Dr. Nonnenbruch, Professor. Dr. Ganter, Professor. Privatdozent Dr. Bogendörfer. Dr. Herzog. Dr. Buchholz. Dr. Schön. Dr. Kühl.
Röntgenassistentin: Müller Marie.
Offizianten: Lutz Johann. Schäfer Lorenz.

Ohren-, Nasen-, Hals und Kehlkopf-Klinik und Poliklinik (Bau 9, Obergeschoß).
Sprechstunden der Poliklinik: Täglich (außer Sonntags) von 9—12 Uhr.
Vorstand: Dr. Manasse, Professor.
Assistenten: Dr. Meyer, Privatdozent. Dr. Naumer. Dr. Möller. Dr. Bökamp.
Röntgenassistentin: Porzelt M. B.
Offiziant: Bätz A.

Kinderklinik (Bau 8) und Poliklinik (Bau 10).
Sprechstunden der Poliklinik: Montag mit Freitag: 9½—11½ und 2—3 Uhr.
Samstag von 9½—11½ Uhr.
Vorstand: Dr. Rietschel, Professor.
Assistenten: Dr. Schmitt. Dr. Küper. Dr. Sommer.
Univ.-Wart: Trostner Simon.

Klinik und Poliklinik für Haut- und Geschlechtskranke (Bau 12).
Sprechstunden der Poliklinik: Montag mit Freitag 10—12½ u. 3—4 Uhr. Samstag v. 10—12½ Uhr.
(Die Inanspruchnahme der ärztlichen Hilfe steht jedem Bedürftigen zu.)
Vorstand: Dr. Zieler, Professor.
Assistenten: Dr. Birnbaum, Privatdozent. Dr. Markert. Dr. Förtig. Dr. Vill. Dr. Haas.
Präparator: Ehehalt Karl.
Offiziant: Bräuer Gustav.

Pathologisches Institut (Bau 21).
Vorstand: Geh. Hofrat Dr. Schmidt M. B., Prof.
Assistenten: Dr. Leupold, Professor. Dr. Kirch, Professor. Dr. Letterer.
Hausmeister: Utz Matthäus.

Sammlung chir. Instrumente u. Bandagen (Bau 6).
Konservator: Geheimrat Dr. König, Professor.

Chirurgisches Laboratorium (Bau 6).
Vorstand: Geheimrat Dr. König, Professor.
Offiziant: Wendler Johann.

IV. Wissenschaftliche staatliche und private Anstalten,
die, ohne unmittelbare Attribute der Universität zu sein, auch Unterrichts- und Bildungszwecken dienen.

Staatl. Untersuchungsanstalt für Nahrungs- und Genußmittel.
☎ 583.

I. Direktor: Dr. Weinland Rudolf, Professor.
II. „ Dr. Wirthle, Professor.
Oberregierungschemiker: Dr. Schmitt Rich., Prof.
Reg.-Chemiker: Dr. Tretzel Fr. Dr. Amberger Karl. Dr. Rheinberger Eugen.
Weinkontrolleur: Krämer Fritz.
Kanzleiassistentin: Wettinger Anna.
Anstaltsoffiziant: Köhler Georg.

König-Ludwig-Haus
(orthopädische Klinik u. Anstalt f. Krüppelfürsorge)
Brettreichstr. 11. ☎ 2962 u. 2963.
(Sprechstunden: Täglich von 11—12 Uhr u. ½3—4 Uhr mit Ausnahme v. Samstag-Nachm. u. Sonntag.)
Direktor: Dr. Port Konrad.
I. Assistent: Dr. Heimberger Josef.
II. „ Dr. Wilhelm Rudolf.
Lehrwerkstätten-Direktion: Heuler Robert.

Missionsärztliches Institut
des kath. deutsch. Vereins für missionsärztliche Fürsorge. Ortsgr. Würzburg e. V. (beim Juliusspital). Heim: Gerbrunnerstr. 18. ☎ 355.

Staatskonservatorium der Musik.
Paradeplatz 1. ☎ 282.

Direktor: Dr. Zilcher Hermann, Geh. Reg.-Rat, o. Professor.
Verwaltungsinspektor: Herzog Theodor.
Oberoffiziant: Petereins Friedrich.
Offiziant: Müller Theodor.

Kollegien.

Medizinal-Komitee.
Vorstand: Der Detan der medizinischen Fakultät.
Ordentliche Beisitzer: 1) Dr. Rieger, Professor, 2) Dr. König, Professor, 3) Dr. Flury, Professor, 4) Dr. Gauß, Professor, zugleich mit der Vornahme biochemischer Untersuchungen betraut.
Außerordentlicher Beisitzer: Dr. Weinland, Prof., zugleich mit den chemischen Untersuchungen in strafgerichtlichen Fällen beauftragt.
Stellvertreter: Dr. Bauch, Heinrich, Professor.
Sekretär: Müller Hans.

Honorarien-Kommission.
Vorstand: Der Univ.-Rektor.
Mitglieder: Professoren: Dr. Ruland. Dr. Meurer. Dr. Flury. Dr. Jiriczek. Dr. Schleip.

Akademische Berufsberatung.
Dr. Hosius Prof. (als Vorsitzender des akad. Hilfsbundes).

Sonstige Universitätsangehörige.
Exerzitienmeister: Nußbaumer Wilhelm, Fechtmeister. Pölcher Sepp, Studienrat, Lehrer für Turnunterricht. Becker Karl, für Reitunterricht. Effner Viktor v., Lehrer für Tanz und Anstand.
Staheliche Hof- und Universitäts-Buch- und Kunsthandlung.
Mönnich Emil, Schöningh Ferdinand, Universitätsbuchhandlungen.
Universitätsdruckerei: H. Stürtz A.G. u. J. C. Becker.
Siedentopf W., Universitätsmechaniker.
Stoeber Karl, Universitäts-Instrumentenmacher.
Freytag Wilhelm, Universitätszeichner.

Universitäts-Polikliniken.

I. Poliklinik für Augenleidende.
Vorstand: Dr. Schieck, Professor, Geh Med.-Rat.
Assistenzärzte: Dr. Riehm. Dr. Karbe. Dr. Schertel. Dr. Kyrieleis. Dr. Gillessen.
Institutsräume: Roentgenring 12.
Sprechstunden: Werktags von 10 bis ½1 Uhr; dringende Fälle zu jeder Zeit.
Die Inanspruchnahme steht jedem Hilfebedürftigen zu.

II. Chirurgische Poliklinik.

Vorstand: Dr. König, Professor.
Assistenten: Dr. Hagemann Richard, Professor. Dr. Seifert, Professor. Dr. Stahnke, Privatdozent. Dr. Finger. Dr. Seyerlein. Dr. Walter. Dr. Häbler. Dr. Lobeck.
Institutsräume: Erdgeschoß der Chirurg. Klinik Luitpold-Krankenhaus.
Sprechstunden: 8½—11½ Uhr vormittags.

III. Frauenklinik u. Poliklinik. ☎ 1740/41.

[Ver.-B. u Postscheckkonto Nürnberg Nr. 9991.]
Vorstand: Dr. Gauß Karl, Professor.
Aerzte: Oberarzt Dr. Schmitt. Assistenz-Aerzte: Dr. Krause, Dr. Schimmel, Dr. Veit.
Institutsräume: Klinikstraße 6 u. 8.
Sprechstunden: 3—5 Uhr nachmittags, außer Samstags u. Sonntags, im Notfalle jeder Zeit.
Poliklinik: Sprechstunde 10—12 Uhr.
Die Inanspruchnahme steht jeder Hilfsbedürftigen zu.

IV. Medizinische Poliklinik.

Vorstand: Dr. Magnus-Alsleben, Professor.
Aerzte:
1. Für den Bezirk Grombühl: Dr. Pöhle.
2. Für den Bezirk Innere Stadt (nördlicher Teil): Dr. Krafft.
3. Für den Bezirk Inner- Stadt (südlicher Teil): Dr. Gabbe.
4. Für den Bezirk Mainviertel: Dr. Specht.
5. Für den Bezirk Sanderau: Dr. Rapp.
6. Für den Bezirk Frauenland (jenseits der Nürnberg-Münchener Bahnlinie): Dr. Peltason.

Institutsräume: Medizinisches Kollegienhaus im botanischen Garten. ☎ 2875.
Sprechstunden: 10—12 Uhr täglich.
Die Inanspruchnahme der ärztlichen Hilfe steht allen unbemittelten innerlich Kranken zu.

V. Poliklinik und Klinik für Ohren-, Nasen- und Kehlkopfkranke.

(Luitpoldkrankenhaus.)
Vorstand: Dr. Manasse, Prof. Paul.
I. Assistent: Dr. Meyer Max, Privatdozent.
II. Assistent: Dr. Naumer Gustav.
III. Assistent: Dr. Möller Alfred.
IV. Assistent: Dr. Boekamp Josef.
V. Assistent: Dr. Pfister Franz.
VI. Assistent: Dr. Six Oskar.
Sprechstunden: Wochentags 9—12 Uhr.

VI. Poliklinisches Institut für psychisch-nervöse Krankheiten

(im Anschluß an die psychiatrische Universitätsklinik).
Leiter: Dr. Reichardt, Prof.
Ort: Füchsleinstraße 15. ☎ 219.
Sprechstunden: Dienstag u. Freitag von 3—4 Uhr.

VII. Zahnärztliche Poliklinik.

Vorstand: Hofrat Dr. Walkhoff, Prof.
Assistenten: Dieselben wie beim zahnärztlichen Universitäts-Institut (s. S. 21).
Institutsräume: Pleichertorstr. 32.
Sprechstunden: Werktags 9—12 und 2—6 Uhr, Samstags bis 12 Uhr.
Die Inanspruchnahme steht jedem Hilfsbedürftigen zu.

VIII. Poliklinik für Haut- und Geschlechtskrankheiten. ☎ 3100, 3101, 3102, 3103.

Vorstand: Dr. Zieler, Professor.
Assistenten: Dr. Birnbaum, Privatdozent. Dr. Markert. Dr. Förtig. Dr. Bill. Dr Haas.
Institutsräume: Luitpold-Krankenhaus.
Sprechstunden: (ausgen. Sonntage u. Feiertage): Montag mit Freitag 10—12½ und 3—4 Uhr, Samstag 10—12½ Uhr.
Die Inanspruchnahme der ärztlichen Hilfe steht jedem Bedürftigen zu.

IX. Kinder-Poliklinik.

(Staatl. Luitpoldkrankenhaus Bau 10.)
☎ 3100—3102 (Zentrale).
Sprechstunden: Werktags von 9½—12 Uhr und 2½—4 Uhr, außer Samstag nachmittags und an Sonn- und Feiertagen.
Vorstand: Dr. Rietschel, Professor.
Assistenten: Dr. Schmitt W. Dr. Küpper W. Dr. Sommer J.

Die Würzburger Studentenschaft.

(Der ASTA — Allgemeiner Studenten-Ausschuß — zählt 30 Mitglieder, die aus allgemeiner und gleicher Verhältniswahl der gesamten Würzburger Studentenschaft hervorgehen. Er bezweckt die einheitliche Vertretung aller Studierenden der Universität Würzburg und ihrer ideellen und wirtschaftlichen Belange. Die Würzburger Studentenschaft gehört der Deutschen Studentenschaft an.)
Geschäftsräume: Sanderring 2. ☎ 2215.
Drahtanschrift: Asta Universität Würzburg.
Konto: Nr. 552 bei der Bayer. Vereinsbank, Filiale Würzburg.
Postscheckkonto: Nürnberg Nr. 30732.

Vorstand (1924/25):
1. Vorsitzer: Hörnes Bert, cand. rer. pol.
2. Vorsitzer: Rohr Ludwig, cand. jur.
Schriftführer: Orth Hermann, cand. jur.
Kassenwart: Jäger Andreas, cand. jur.

Abteilungen:
1. Amt für Leibesübungen.
2. Auslandsamt.
3. Vergünstigungsamt.
4. Presseamt.
5. Schriftleitung.
6. Technische Nothilfe.
7. Kassenkontrollkommission.

Fachschaften
(zur Bearbeitung besonderer Fachangelegenheiten):
1. Theologische Fachschaft, Briefablage: Domerschulstraße 18.
2. Rechts- und Staatswissenschaftliche Fachgruppe (Rustsa).
3. Vorklinikerschaft, Briefablage: Anatomie Koellikerstraße.
4. Klinikerschaft, Briefablage: Medizinisches Kollegienhaus, Koellikerstraße.
5. Zahnmedizinerschaft, Briefablage: Zahnklinik Pleichertorstraße.
6. Philologische Fachschaft.
7. Pharmazeutenschaft, Briefablage: Koellikerstr. 2.
8. Mathematische Fachschaft.
9. Fachschaft für Naturwissenschaftler.

Näheres über Sprechstunden und Betrieb der einzelnen Abteilungen und Fachschaften ist aus den Anschlägen an den „Schwarzen Brettern" der Studentenschaft ersichtlich.

Verein Studentenhilfe e. V. Würzburg.

(Sein Zweck ist die wirtschaftliche Förderung der Studierenden der Universität Würzburg.)
Geschäftsräume: Residenz, rechter Flügel, 2. Hof, 1. Stock. ☎ 2300.
Geschäftsstunden: 8—12, 3—6, Samstags 8—12.
Konto: Bayer. Hypotheken- u. Wechselbank Würzburg; Nr. 2715 bei der Städt. Sparkasse Würzburg (Scheckamt).
Postscheckkonto: Nürnberg Nr. 30595.
Henle Julius Ritter Dr. h. c. von, Regierungspräsident, 1. Vorsitzender.
Chroust Dr. A., Rector magnificus, 2. Vorsitz.
Völk Georg Karl, Kommerzienrat, 3. Vorsitzender.
Geschäftsleitung: Klein Franz, Direktor.

Abteilungen:
Studentenspeisung, Wohnungsamt, Krankenfürsorge. Einzelfürsorge, Zuschußkasse für erkrankte Studierende, Arbeitsvermittlungsamt, Büchervermittlungsamt, Leihbücherei, Heizmittelversorgung. Darlehenskasse.
Näheres über Sprechstunden ist an den Anschlagsbrettern des Vereins Studentenhilfe zu ersehen.

B. Mittel- und Fachschulen.

Humanistische Gymnasien.

a) Altes Gymnasium.

(Augustinerstraße 24. ☎ 570.)
Oberstudiendirektor und Seminar-Vorstand: Döll Dr. Matthäus.
Oberstudienräte: Rheinfelder Dr. Hans. Mann Ewald. Brater Karl, für Mathematik u. Physik. Kesselring Georg. Gaymann Dr. Valentin.
Studienprofessoren: Kreutzer Karl. Müller Heinr. Aures Leonhard, für neuere Sprachen. Störmer Dr. Friedrich, für kath. Religionslehre. Pfeiffer Friedr., für Mathematik und Physik. Hasenclever Dr. Ludwig. Goebel Heinrich, zugleich Bibliothekar. Müller Hans. Riegel Karl, für Turnen. Roeder Josef. Sippel Pius. Zehe Bruno, für Naturkunde. Otto Dr. Ludwig.
Studienräte: Zillinger Dr. Wilhelm. Tratt Peter, für Mathematik und Physik. Seuffert Georg. Keck Andreas. Hoy Max, für Zeichnen. Lic. Bergdolt, für protest. Religionslehre. Roemmelt Dr. Otto. Mühl Dr. Max. Haberl Dr. Memrad, für neuere Sprachen. Gründel Ludwig, für Turnen.
Fachlehrer im Nebenamt: Eschenbach Johann, für kath. Religionslehre. Hanover Dr. Sigmund und Hammelburger Ludwig, für israel. Religionslehre. Schadewitz Karl, für Gesang und Orchester.
Studienassessoren: Alexander Josef. Bogner Peter. Hein Max. Meder Leo.
Sekretär: Pattberg Theodor.
Offiziant: Hörst August.

b) Neues Gymnasium.

(Rennwegerring 12. ☎ 168.)
Postscheckkonto Nr. 10716 Nürnberg.
Oberstudiendirektor: Weissenberger Dr. Burkard.
Oberstudienräte (Konrektoren): Wagner Dr. Heinr. Wagner Mathias, für Mathematik u. Physik.
Oberstudienräte: Fuchs Albert. Ohly Christian. Nett Max. Sippel Dr. Fridolin. Steier Dr. August.
Studienprofessoren: Schodorf Dr. Konrad. Zwerenz Johann. Leininger Dr. Franz, für Mathematik und Physik. Schütz Jakob. Imhof Hans. Jakob Dr. Karl, für neuere Sprachen. Fleckenstein Dr. Alfred, für Mathematik und Physik. Prandtl Dr. Antonin, a. o. Universitätsprofessor. Schneider Dr. Friedrich, für Mathematik und Physik. Schneider Dr. Peter. Klett Wilhelm, für kath. Religionslehre, Offiziator. Behr Dr. Gottfried. Soyter Dr. Gustav, Privatdozent. Burkheiser Johann, für Turnen.
Studienräte: Weigand Dr. Edmund, a. o. Universitätsprofessor. Tauchert Dr. Friedrich, für Naturkunde. Stelzner Georg, für Zeichnen. Pölcher Josef, für Turnen, Universitätsturn- u. -sportlehrer. Fries Dr. Anton.
Studienassessoren: Hauttmann Dr. Ferd. Körbel Johann, für neuere Sprachen.
Fachlehrer: Lic. Bergdolt Johannes, Studienrat am Alten Gymnasium, für protest. Religionslehre. Wischert August, Expositus u. Eck Adam, Präfekt im Kilianeum für kath. Religionslehre. Hanover Dr. Sigmund, Rabbiner, für israel. Religionslehre. Eichler Eduard, Studienassessor am Staatskonservatorium der Musik in Würzburg, für Gesang und Musik. Pfeuffer August, Domvikar, Leiter des Kirchenchors. Stummer Dr. Friedr., a. o. Universitätsprofessor, für Hebräisch.
Assessoren im Vorbereitungsdienst: Enders Dr. Hans. Weber Anton. Wachs Philipp. Reising Oskar.
Verwaltungspersonal: Wagner Johann, Verwaltungsassistent. Linhardt Gg., Hausverwalter.

Adeliges Julianum.

(Kapuzinerstraße 6. ☎ 2723.)
Direktor: Beuschlein Dr. Hugo Kilian, Priester.

Bischöfliches Knaben-Seminar (Kilianeum).

(Neubaustraße 72. ☎ 2189. Postsch. Nr. 464.)
Regens: Meisenzahl Kilian Josef.

Bischöfliches Studienseminar Ferdinandeum.

(Seuffertstraße 2. ☎ 51, Postsch. Nr. 2724.)
Direktor: Mühlbauer Richard.

Staatliches Realgymnasium.

(Rennwegerring 11. ☎ 765.)
Oberstudiendirektor u. Seminarvorstand: Herlet Dr. Bruno, Mitglied des Landesschulbeirats.
Oberstudienräte: Manck Dr. Philipp, für Chemie und Naturbeschreibung. Fischl Hans, für die philologisch-histor. Fächer. Kaufmann Dr. Hugo, erzb. geistl. Rat, für kathol. Religionslehre.
Studienprofessoren: Bauer Wilhelm, für die philologisch historischen Fächer. Büttner Dr. Georg, für die philologisch-historischen Fächer. Enzinger Karl, für die philologisch-historischen Fächer Haindl Franz, für Zeichnen. Heigl Ludwig, für

die philologisch-historischen Fächer. Kraus Aug., für Mathematik und Physik. Kempf Andreas, für Turnen. Ohlhaut Dr. Georg, für Deutsch, Geschichte und Geographie. Schmitt Josef, für Mathematik und Physik. Spandl Hans, für Deutsch, Geschichte und Geographie. Weitnauer Dr. Karl, für neuere Sprachen.

Studienräte: Belzner Dr. Emil, für die philologisch-historischen Fächer. Böhm Christian, für die philologisch-historischen Fächer. Dumbacher Dr. Kornel, für neuere Sprachen. Platzer Karl, für Gesang u. Musik. Maurer Dr., für Chemie und Naturbeschreibung. Müller Dr. Karl, für Turnen. Rosenberger Josef, für Mathematik u. Physik. Sohler Georg, für neuere Sprachen.

Studienassessoren: Glaser Ludwig, für die philol.-hist. Fächer. Laudensack Heinrich, für Deutsch, Geschichte u. Französisch. Schenk Rudolf, für neuere Sprachen. Zänglein Erwin, für Deutsch, Geschichte und Englisch.

Nebenlehrer: Sodeur Dr. Gottlieb, Pfarrer, für protestant. Religion. Hammelburger Dr. und Hanover Dr. Sigmund, Rabbiner, für israel. Religionslehre.

Verwaltungsassistent: Wagner Johann.
Hausverwalter: Fruhmann Johann.
Maschinist: Leibel Johann.

Oberrealschule

(mit Handelsabteilung in der 4., 5. und 6. Klasse, sowie mit wahlfreiem Latein in der 7., 8. und 9. Klasse).

(Sanderring 8. ☎ 841. Girokonto bei der Staatsbank Würzburg u. Postsch. Nr. 10355.)

Oberstudiendirektor: Heinrich Georg, für Mathematik und Physik, zugleich Seminarvorstand.

Konrektor: Schiedmair Dr. Richard, Oberstudienrat, für neuere Sprachen.

Oberstudienräte: Foohs Dr. Anton und Greißl Dr. Georg, für kath. Religionslehre. Höllerer Joh., für Chemie u. Naturbeschreibung. Reff Lorenz, für neuere Sprachen und Wolffhardt Emil für prot. Religionslehre.

Studienprofessoren: Benkendörfer Wilh., Uebelhoer Georg, für neuere Sprachen. Endres Burk., Gräbner Dr. Georg, Widder Dr. Wilhelm, für Mathematik und Physik. Freudenberger Julius, für Handelswissenschaften. Bleifuß Eduard, Carnier Franz, Ehgartner Dr. Franz, Greulich Gregor, Heßler Dr. Adam, Rummel Dr. Georg, für Deutsch, Geschichte und Erdkunde. Hofer Dr. Georg, für Chemie und Naturbeschreibung. Fickenscher Jakob, Bräuninger Ernst, Rockelmann Heinrich und Schlötter Karl, für Zeichnen. Schwender Wilhelm, für Turnen.

Studienräte: Bausenwein Dr. Josef, Hämel Dr. Adalbert, Markert Dr. Emil, Wolter Nikolaus, für neuere Sprachen. Dittmar Albert, Hoffmann Eugen, Scheckenbach Dr. Jul., Grünholz Karl, Rauh Richard, für Mathematik u. Physik. Beyl Dr. Hermann, Ohlmer Dr. August und Sieber Michael, für Deutsch, Geschichte und Erdkunde. Balling Dr. Andreas und Reichel Dr. Wilhelm, für Chemie und Naturbeschreibung. Büttner Wilhelm, für Turnen. Niedermeyer Josef, für für Musik und Gesang.

Studienassessor: Hagel Josef, für Turnen.

Fachlehrer im Nebenamt: Hanover Dr. Sigmund, Rabbiner u. Hammelburger Ludwig. Enzinger Karl, Stud.-Professor. Bauer August, Stadtschullehrer.

Sekretär: Diller Valentin.
Hausverwalter: Walter Isidor für die 2 Schulen.
Obermaschinist: Porzner Hans.
Offiziant: Eberlein Johann.

Vereinigte Maschinenbauschulen.

(Sanderring 8. ☎ 2989.)

1. Höhere Maschinenbauschule.
2. Maschinenbauschule.
3. Fachschule für Maschinenbau.

Direktor: Dipl.-Ingen. A. v. Lachemair, Professor, für Maschinenkunde.

Lehrer im Hauptamte: Dipl.-Ing. M. Ulzheimer, Oberbaurat, für Maschinenkunde, Dipl.-Ing. K. Baetz, Professor, für Maschinenkunde. Diplom-Ing. F. Kleber, Professor, für Elektrotechnik und Maschinenkunde. Dipl.-Ing. Otto Fahrnholz, Professor, für Elektrotechnik u. Maschinenkunde. E. Bub, Architekt, Professor, für Bau- und Vermessungskunde. Dipl.-Ing. E. Götz, Baurat, für Maschinenkunde. Dipl.-Ing. Th. Haggenmüller, Baurat, für Maschinenkunde. G. Nägele, Studienrat, für Mathematik u. Physik. J. Meier, Studienrat, für Mathematik u. Physik. P. Oeller, Studienrat, für Handelswissenschaften. G. Potschka, Oberingenieur, Lehrer für die Fachschule.

Lehrer im Nebenamte: Dr. W. Reichel, Studienrat, für Chemie. Dr. L. Krinninger, Studienassessor, für englische Sprache. Dr. Fr. Haag, Assistent am hygienischen Institut der Universität, für Gesundheitslehre. A. Schömig, Ingenieur am städtischen Betriebsamt, für Kraftwagen- u. Flugzeugbau. J. Braun, Rektor an der Marienkapelle, für kath. Religionslehre an der Fachschule. A. Nottler, Stadtvikar, für protest. Religionsunterricht an der Fachschule. W. Schwender, Studienprofessor, W. Büttner, Studienrat, J. Hagel, Studienassessor, für Turnen an der Fachschule.

Beamte der Werkstätte: Josef Erhard, Fachschullehrer. Bernh. Lenz, Fachschullehrer. Edmund Hartmann, Oberwerkführer. E. Imhof, Oberwerkführer. Anton Knauer, Oberwerkführer. J. Schneider, Offiziant.

Sonstige Beamte: A. Knobling, Sekretär. J. Walter, Hausverwalter.

Staatskonservatorium der Musik.

(Paradeplatz 1. ☎ 282.)

Direktion:

Zilcher Dr. Hermann, Geh. Reg.-Rat, o. Professor, Direktor.

Kaul Dr. Oskar, Studienprofessor, ständiger Stellvertreter des Direktors.

Lehrkörper:

Brönner Heinrich, Studienprofessor.
Cahnbley Ernst, Studienprofessor.
Cahnbley-Hinken Tilly, Kammersängerin.
Chroust Johanna.
Eichler, Ed., Studienassessor.
Fischer Richard, Studienprofessor.
Großmann Ernst, Studienprofessor.
Gugel Eugen, Studienrat.
Kaul Dr. phil. Oskar, Studienprofessor.
Kunkel Walter, Studienrat.
Lindner Rudolf, Studienrat.
Manigold Julius, Studienprofessor.
Niebauer Max, Studienprofessor.
Oppenheim Hans.
Platzer Karl, Studienrat.
Schiering Adolf, Studienprofessor.
Schindler Hanns, Studienprofessor.
Schreiber Arthur, Studienprofessor.
Stark Linda.
Steinkamp Gustav, Studienrat.
Strubel Johann, Domkapellmeister.
Träger Otto, Studienprofessor.
Wyrott Karl, Studienprofessor.
Zilcher Dr., Hermann, Geh. Reg.-Rat, o. Professor und Direktor.

Verwaltung:

Herzog Theodor, Verwaltungsinspektor.
Kaul Dr. Oskar, Studienprofessor, Bibliothekar.
Petereins Friedr., Oberoffiziant und Hausmeister.
Müller Theodor, Offiziant, Musik- u. Klassenwart.

Lehrerbildungsanstalt Würzburg.

(Wittelsbacherplatz 1. ☎ 419.)

Oberstudiendirektor: Abb Dr. Edmund.

Studienprofessoren: Wirsching Dr. Josef. Schmitt Max. Faißt Bernhard. Baumgartner Alois. Schmitt Cornel. Wolf Karl. Schunck Eugen. Gehring Ludwig. Bauer Alois. Wagner Mart.

Studienräte: Guckenberger Adam. Schiffmeyer Hans. Volpert Kurt. Schuster Johann. Thorwarth Friedrich. Schwabenbauer Franz.

Studienlehrer: Müller Georg. Reichel Adalbert. Schneider Georg.

Fachnebenlehrer: Staab Josef, Domprediger. Schwerdtfeger, protest. Pfarrer. Walter Nikol., Studienrat. Körbl Johann, Studienrat. Meder, Studienassessor. Haberl Dr. Fries A., Handarbeitslehrerin.

Hausarzt: Stengel Dr. Hans, Sanitätsrat.
Hausverwalter: Heinrich Franz.
Speisemeister: Dietel Heinrich. ☎ 2426.

Israel. Lehrerbildungs-Anstalt.

(Bibrastraße 6.)

Postscheckkonto Nürnberg Nr. 14271.

Vorstand: Hanover Dr. S., Distrikts-Rabbiner.
Schulleiter: Stoll Jakob, Seminaroberlehrer.
Ordentliche Lehrer: Stoll Jakob. Anfänger Leopold. Neubauer Dr. Jakob.
Fachlehrer: Englert Anton, Hauptlehrer. Eschwege M., Oberkantor. Küffner Ed., Oberlehrer. Guckenberger, Studienrat. Fikenscher, Studienprofessor. Schadewitz Karl.
Hausarzt: Gutmann Dr. B., prakt. Arzt.
Hausverwalter: Neumann Daniel.

Staatl. Hufbeschlag-Lehranstalt.

(Frankfurterstraße 15. ☎ 1555.)

Vorstand: Grießmeyer Karl, Generaloberveterinär a. D.
Lehrschmied: Singer Valentin.

Kreislandwirtschaftsschule Würzburg.

(Luxburgstr. 4. ☎ 760.)

Verwaltungs- und Lehrerpersonal.

Vorstand: Brunner Josef, Oekonomierat, für naturwissenschaftl. und landwirtschaftl. Fächer.

Lehrer.

Hölzl Josef, Landwirtschaftsrat.
Hepp Josef Alfons, Landwirtschaftsassessor.
Keller Anton, Landw.-Referendar.
Röschert Andreas, Landw.-Referendar.
Böhm Johann, Hauptlehrer.
Boemmel Dr. Anton van, Generaloberveterinär a. D.
Bomhard, Dr. Heinrich, Landw.-Rat u. Tierzucht-Inspektor
Försch Johannes, Hauptlehrer.
Gehring Ludwig, Studienprofessor.
Seus Josef, Hauptlehrer.
Thorwarth Friedr., Studienrat.
Merck H., Regierungsforstrat.
Wischert August, Expositus.
Rottler Friedrich, Stadtvikar.
Weigand Josef, Oberamtmann.
Kassenverwalter: Wagner Ph., techn. Sekretär.
Hausmeister: Knauer Johann.

Kreis-Blinden-Anstalt.

Gegründet 1853 durch einen Verein von Wohltätern.
Seit 1858 unter der Leitung der Regierung.
Zweck: Unterricht und Erziehung blinder Kinder Unterfrankens. Beschäftigung, Versorgung und Pflege älterer Blinden Unterfrankens.
(Franz-Ludwigstraße 21½. ☎ 1181.)

Direktor: Dees Georg Johann.
Blindenlehrerin: M. Amanda Krebs. M. Symphorosa Gruber.
Lehrer: für kathol. Religion: Störrlein Jakob, Domvikar und bischöfl. geistl. Rat; für Musik: Löffler Franz.
Handarbeitslehrerin: M. Leonida Junker.
Aufseher: Martin Eustach.
Werkführer in der Korbmacherei: Josef Memmel.

Kreistaubstummenanstalt.

Zweck der Anstalt: Unterricht und Erziehung taubstummer und hochgradig schwerhöriger Kinder Unterfrankens.
(Sieboldstraße 25. ☎ 966.)

Anstaltsvorstand: Kroiß Karl, Direktor.
Anstaltslehrer: Kroiß Karl, Direktor. Willareth Otto, Hauptlehrer. Haag Johann, Hauptlehrer. Schmitt Adelgunde, Hauptlehrerin. Ullrich Heinrich, Taubstummenlehrer. Cassimir Lorenz, Taubstummenlehrer. Stegner Josef, Taubstummenlehrer. Hangen Leopold, Taubstummenlehrer. Mehrlich Meta, Taubstummenlehrerin. Beilhack Klara, Taubstummenlehrerin. Hauck Georg, Taubstummenlehrer. Krisam Max, Hilfslehrer. Ries Otto, Hilfslehrer. Marstatt Karl, Aushilfslehrer. Ewald Magdalena, Arbeitslehrerin. Weit Sophie, Aufseherin.
Religionslehrer: Mühlbauer Richard, Direktor d. bischöfl. Studienseminars, f. kath. Religionslehre. Willareth Otto, Hauptlehrer, f. prot. Religionslehre.
Anstaltsärzte: Manasse Dr. Paul, Univ.-Prof., für Ohrenkrankheiten. Sanitätsrat Dr. Stengel, prakt. Arzt.

König-Ludwig-Haus.

Erziehungsanstalt mit Lehrwerkstätten für Krüppelhafte. Berufsfortbildung für krüppelhafte Lehrlinge.
(Brettreichstraße 11. ☎ 2962 u. 2963.)

Direktor: Heuler Robert (Wohnung in der Anstalt.)

C. Städtische Schulen.

Einrichtung und Betrieb der Volkshauptschule sind durch das SchBG. vom 14. August 1919 u. SchAG. vom 1. August 1922 geregelt. Der Stadtgemeinde obliegt die Bereitstellung des Sachbedarfs für die Volksschulen sowie deren vermögensrechtliche Verwaltung und Vertretung.

Stadtschulpflegschaft.

a) Vertreter des Stadtrats: Dr. Löffler Hans, Oberbürgermeister; Keßler Philipp; Bauer Philipp; Freudenberger Felix.
b) Lehrervertreter: Walther Frz. Jos.; Vogel Ad.; Dietmann Maria; Dorst Ludwig.
c) Elternvertreter: Volk Simon; Hörmann Georg; Page Georg; Häfner Maria.
d) Vertreter der Geistlichkeit: Winterstein Dr. Alfr.; Göbel Karl; Rüdel Wilhelm; Hanover Dr. Siegmund.
e) Walle Gustav, Stadtschulrat.
Sekretär: Neubert Engelbert, Ratsoberamtmann.

I. Volkshauptschule.

A. Katholische Schulen.

1. Schulbezirk Grombühl-Ost.

(Stadtteil Grombühl östlich der Wagnerstraße nebst Gneisenau-, Barbarastraße und Heimgartenweg.)
Schulleiter: Endres Georg, Hauptlehrer.

a) Knabenschulen.

Pestalozzischule: Kunkel, Seberich, Droll, Friedel, Petavy, Dieterich, Rümmer, Wolf Adolf, Endres Georg.

b) Mädchenschulen.

Pestalozzischule: Weindler, Trapp, Weidmann, Schrepfer, Koch, Oehrlein, Seberich, Dietmann M., Gerhard.
Handarbeitslehrerin: Hesselbach.

2. Schulbezirk Grombühl-West.

(Stadtteil Grombühl westlich der Wagnerstraße.)
Schulleiter: Straub Karl, Oberlehrer.

a) Knabenschulen.

Josefschule: Eichelsbacher Aug., Neugebauer, Fehrer, Brandenstein, Straub Karl.

b) Mädchenschulen.

Josefschule: Perzl, Schultes, Dietmann Johanna, Schüllermann, Reichard, Kraus.

c) Gemischte Schule.

Full, Dittmeyer Emma.
Handarbeitslehrerin: Ernst.

3. Hauger Schulbezirk.

(Hauger Stadtbezirk, sowie 26. und 29. Distrikt des Rennweger Stadtbezirks.)
Schulleiter: Zeller J. B., Oberlehrer.

a) Knabenschulen.

Hauger Schule: Lamm, Gressert, Fries, Scheuring, Zeller.

b) Mädchenschulen.

Hauger Schule: Hack A., Weis, Straub Josefa, Hieber, Seybold Marie, Kohl.

c) Gemischte Schule.

Dietrich Oswald.
Handarbeitslehrerin: Aigner (auch für Pleich).

4. Pleicher Schulbezirk.

(Pleicher Stadtbezirk.)
Schulleiter: Josef Schmidt, Oberlehrer.

a) Knabenschulen.

Pleicher Schule: Keitz, Heuler R., Weigand.

b) Mädchenschulen.

Pleicher Schule: André, Stölzle.

c) Gemischte Schule.

Pleicher Schule: Schmidt, Wettring, Hirn, Freitag.
Handarbeitslehrerin: Aigner (auch für Haug).

5. Schulbezirk Neumünster.

(Stadtbezirk Neumünster.)
Schulleiter: Stephan Jos., Oberlehrer.

a) Knabenschulen.

Zentralschule: Fischer, Kolmstetter, Raps, Englert, Meyer, Ott, Bohrer Auguste.

b) Mädchenschulen.

Zentralschule: Pfister Betti, Ungemach, Bock A., Behr, Dörr, Schreyer.
Handarbeitslehrerin: Beck.

6. Domschulbezirk.

(Dom-Stadtbezirk.)
Schulleiter: Stephan Jos., Oberlehrer.

a) Knabenschulen.

Zentralschule: Heyn, Stephan Jos., Wallrapp, Zink, Endrich.

b) Mädchenschulen.

Zentralschule: Bohrer Anna, Winterstein.
Ursulinenschule: M. Aquinata Hersam, M. Fortunata Kleinschnitz, M. Bonifatia Gaymann.
Handarbeitslehrerin: Englert.

c) Gemischte Schule.

Zentralschule: Seus, Schäfer Susanna, Pfister Emilie.

7. Peterer Schulbezirk.

(Peterbezirk, sowie Rennweger Stadtbezirk südlich der Rottendorferstraße.)
Schulleiter: Wagenbrenner Josef, Hauptlehrer.

a) Knabenschulen.

Sanderschule: Lermann Heinrich, Wagenbrenner J., Pfeifroth Georg, Leipold Ph., Hangen, Mehling, Schmitt Hrch.

b) Mädchenschulen.

Sanderschule: Gaymann, Harth Eva, Seuffert Hel., Herbig, Scheidt, Helm.

c) Gemischte Schule.

Ewald Anna.
Handarbeitslehrerin: Driesler.

8. Schulbezirk Sanderau.

(Schillerschule.)
Schulleiter: Wehr Josef, Oberlehrer.

a) Knabenschulen.

Leipold W., Wehr Jos., Heppner, Weickert, Müller August, Schnetzer, Steinruck.

b) Mädchenschulen.

Scharnberger, Bayer Adelh., Lechner Klara, Guggenmos Helene, Kammerer Katharina, Klett, Weber, Hollerbach.

c) Gemischte Schule.

Grimm R., Grimm, Wolf, Schneider, Eschenbach.
Handarbeitslehrerin: Winstel.

9. Burkarder Schulbezirk.

(Burkarder Stadtbezirk, Burkarder Schule.)
Schulleiter: Walther Frz. Josef, Oberlehrer.

a) Knabenschulen.

Friedrich M.

b) Gemischte Schule.

Walther, Brehm, Langer, Ortloff, Heider, Krampf.
Handarbeitslehrerin: Beck.

10. Zellerauer Schulbezirk.

(Zellerauer Stadtbezirk, Zellerauer Schule.)
Schulleiter: Wolz Karl, Oberlehrer.

a) Knabenschulen.

Wolz, Hartrich, Schmähling, Ringelmann, Heuler F., Bock, Pfeuffer Otto.

b) Mädchenschulen.

Winstel, Dr. Zillig M., Bonn, Vill, Nicolay, Hetterich, Hofmann.
Handarbeitslehrerin: Zeißner.

11. Schulbezirk.

(Alle Stadtbezirke. Schule Ludwigshalle.)
Schulleiter: Deeg Leo, Hauptlehrer.
Kath. Klassen: Nikola, Deeg, Spanheimer, Dorst, Schubert, Försch.
Prot. Klasse: Limpert.
Handarbeitslehrerin: Oeffner Alma.

B. Protestantische Schulen.

1. Protestantischer Schulbezirk.

Schulleiter: Dozler Ludwig, Oberlehrer.

a) Knabenschulen.

Pestalozzischule: Dr. Zeuner, Rapp, Vogel.
Maxschule: Böhm, Köhler, Wolfschmidt, Reuter.

b) Mädchenschulen.

Pestalozzischule: Heß.
Maxschule: Dozler L., Müller M., Rank.
Zentralschule: Heimberger, Röß, Kurz.

c) Gemischte Schulen.

Maxschule: Kopp, Völllein.
Zentralschule: Pfeiffer, Koos.
Pestalozzischule: Neubert, Schott, Bürner.

Hilfsklasse.

Ludwigshalle: Limpert.
Handarbeitslehrerin: Schott.

2. Protestantischer Schulbezirk.

Schulleiter: Fuß Emil, Oberlehrer.

a) Knabenschulen.

Münzstraßenschule: Schreiber, Baum, Koch, Kistner, Lick.
Sanderschule: Wagner.

b) Mädchenschulen.

Münzstraßenschule: Dietz, Grün, Brendel, Wolfrum, Fuß, Langer.

c) Gemischte Schule.

Düll, Scarbath.

d) Vereinigte Klassen in der Zellerau.

Zellerauer Schule: Höhn, Bauer.
Handarbeitslehrerin: Metzel.

II. Städtische Berufsfortbildungsschule.

A. Für Knaben.

Schulhaus: Maxschule. Kanzlei ☎ 2729, Zimmer 2.
Schulleitung: Schuldirektor M. Staud, Maxschule, Zimmer Nr. 3. ☎ 2729.

Handelsabteilung.

Hauptamtliche Lehrer: Handelsoberlehrer: Düll Fritz. Weiß Leonhard. Stenger Franz Josef.
Nebenamtliche Lehrer: Hauptlehrer Rabus Max. Oberlehrer Müller A.

Drogistenfachschule.

Hauptamtl. Lehrer: Handelslehrer Rottmann Karl.
Nebenamtl. Lehrer: Endres B.

Gewerbliche Abteilung.

Hauptamtliche Lehrer: Gewerbeoberlehrer Blust Hermann. Eyrich Eugen. Großmann Bernhard. Ofenstein Felix. Reusch Oskar. Keller Franz. v. d. Lehr Franz. Gewerbelehrer Müller Gg. E. Architekt. Ullrich Josef, Religionslehrer, für den kath. Religionsunterricht.
Nebenamtliche Lehrer: Stadtkaplan Johann, Himmel, Roßteuscher, für den kath. Religionsunterricht. Stadtvikar Rottler, Stadtvikar Dr. Schwindel, für den protest. Religionsunterricht. Dr. Hammelburger, für den israel. Religionsunterricht.
Fachlehrer: Sturm, Gartenbauinspektor. Haaß W., Schneiderobermeister.
Friseurfachschule: Rittsteiger, Friseurobermeister.
Graphische Fachschule für das Buchgewerbe: Henninger. Serenbetz.

B. Für Mädchen.

Schulleitung: Schuldirektorin M. Herold.
Schulhaus: Alte Burkarder Schule.

Lehrpersonal:

Hauptamtliche Lehrer: Herold M., Direktorin. Platz Amalie, Gewerbeoberlehrerin. Handelshauptlehrerinnen Sedlmayr Eugenie u. Weiß Anna. Kornbrust Anna, Gewerbehauptlehrerin. Böhm Elsa, Gewerbelehrerin. Handarbeitshauptlehrerinnen Götz Helene u. Heßler Anna. Hauswirtschaftshauptlehrerinnen Seus Maria und Wehr Mathilde. Bott Adam, Katechet f. kath. Religionsunterricht.
Nebenamtliche Lehrer: Rottler Adolf, Stadtvikar, für protest. Religionslehre. Für Stenographie in der kaufm. Abteilung: Wolf Nikolaus, Oberlehrer und Wagner Richard, Hauptlehrer.

Schuloberoffizianten.

Deppisch Georg, Zellerauer Schule (Adelgundestr. 9)
Gehrig Eberh., Pestalozzischule (Vorderbau).
Baumgart Rud., Pestalozzischule (Erweiterungsbau).
Großmann Joachim, Pleicher Schulhaus (Juliuspromenade 7).
Gruber Ludwig, Schulhausverwalter, Zentralschulhaus (Bibrastraße).
Kreiner Friedrich, Schulhaus an der Münzstraße 19.
Hoch Adalbert, Sander Schulhaus (Münzstr. 1).
Junker Gustav, Maxschule (Maxstraße).
Kuhn J., Hauger Schulhaus (Bahnhofstraße 16½).
Klinger Peter, Burkarder Schulhaus (Burkarderstraße 25½).
Kemmer Friedrich, Schillerschule (Felix Dahnstr. 4).
Fuchs Philipp, Josefschule (Steinheilstraße 30).

III. Städtische Handelsschule für Mädchen.

(Schillerschule, Eingang Scheffelstraße.)
Schulleitung: Schuldirektor Dr. Dauber Johann.

Lehrpersonal:

Hauptamtliche Lehrer: Direktor Dr. Dauber. Handelsoberlehrerin Hofmann Babette, Müller Emil., Dittmeyer Helene. Handelslehrerin Bräu Franz.
Nebenamtliche Lehrer: Rektor Braun Jos., Stadtvikar Rottler Adolf, Hammelburger, für Religionslehre. Oberlehrer Eschenbach Karl u. Wolf Nikolaus für Stenographie u. Maschinenschreiben.

Israelitische Volksschule.

(Domerschulstr. 21 II.)
Hauptlehrer: Mandelbaum Aron. Hellmann Moritz
Hauptlehrerin: Unna Amalie.
Lehrerin: Ottensoser Ida.
Fachlehrerinnen: Abraham Charlotte und Helene.
Schulleiter: Mandelbaum Aron, Hauptlehrer.
Stellv. Schulleiter: Unna Amalie, Hauptlehrerin.

Private Unterrichts- und Erziehungs-Anstalten.

A. Unterrichts-Institute für Erwachsene.

„Private kaufmännische Kurse" von Direktor E. Fuchs.

Dominikanerplatz 5 I (Warenkredithaus Willstädt). (Laut Regierungs-Entschließung genehmigte Anstalt.)

Inhaber und Leiter: Ernst Fuchs.
Kursbeginn 1. März, 1. August, 1. November. — Näh. Prospekte. — Tages-, Abend- u. Sonderkurse.

Kaufmännische Privat-Unterrichtskurse.

Marktplatz 32 I. Kursleiter: August Keller. Genehm. lt. Reg.-Entschl. Tages- und Abendkurse. Schreibmasch. div. Syst.

Privater kaufm. Unterricht von E. Kleiner.

Augustinerstr. 22 II. — Gegr. 1901.

Zuschneide- und Nähkurse

(behördl. genehmigt)

für Damenmoden von Sophie Beuschel, Peterstr. 14 III, gepr. Schneidermeisterin und Unterrichtsleiterin.

B. Knaben-Institute.

Institut Adam.

Berechtigte Realschule mit Handelsabteilung.
Hindenburgstr. 27 u. 24½. ☎ 415.
Die Anstalt umfaßt eine 6 klassige Realschule mit Handelsunterricht von der 4. Klasse an, eine Elementarschule für Kinder vom 6.—10. Lebensjahre und ein Schülerpensionat.

Knaben-Erziehungs- u. Rettungs-Anstalt „Vincentinum"

(anerkannter Verein)
mit Knabenabteilung des kath. Waisenhauses Würzburg.
(Für Knaben im Alter von 4—14 Jahren. — Vincentinumstraße 19. ☎ Nebenanschluß an 364. Postscheckkonto Nürnberg Nr. 6058.)
I. Vorstand Hammer Anton, Stadtpfarrer.
II. Vorstand: Wohlfecker Heinrich, Regierungsoberinspektor.
Schriftführer: Wehr Eugen, Volksschullehrer.
Kassier: Tyroller Ernst, Volksschullehrer.
Hausarzt: Dr. Frisch, Hofrat, prakt. Arzt.
12 Ausschußmitglieder.
Lehrer: Wehr Eugen und Tyroller Ernst.
Oberin: M. Klotildis Schäfer.
Die Aufsicht und Haushaltung besorgen 10 Schwestern aus dem hiesigen Mutterhause der Töchter vom allerh. Erlöser.

Vorbereitungsinstitut Haselmayer.

(Edelstraße 11.)
Leiter: Haselmayer Heinrich, Lehrer der deutschen, französischen und englischen Sprache, Geographie, Geschichte und Literatur.
Lehrpersonal: Ullrich Otto, gepr. Lehramtskandidat, für Physik und Mathematik. Koch und Hamburger, für Latein und Griechisch.

„Lehrlingsschutz".

1. Kath. „Jugendheim", früher „Lehrlingsheim". Leitung u. Erziehung durch Salesianer Don Boscos. ☎ 2170.
2. Vorstand des kath. V. „Lehrlingsschutz" e. V.: Domvikar Otto Hergenröther, Herrnstr. 9.

Direktor des kath. Jugendheims: Max Piwowarzik, Burkarderstraße 26.
Oberin: M. Kramer Eligia.

a) „Salesianum", Kath. Jugendheim der Salesianer, Burkarderstr. 26. Dienstag halb 8 bis 9 Uhr Vereinsabend.
b) „Dom-Neumünster". Kathol. Gesellenverein, Wöllergasse. Sonn- u. Feiertags von 3—6 Uhr, Montag ¾8—9 Uhr Vereinsabend.
c) „St. Burkard", Burkardushof. Sonn- und Feiertags 3—6 Uhr.
d) „Pleich", Pfarrei St. Getraud, Pleicherkirchg. 1. Sonn- u. Feiertags 3—6 Uhr.
e) „Stift-Haug", Bahnhofstr. 4. Sonn- u. Feiertags 3—6 Uhr, Donnerstag halb 8 bis 9 Uhr Vereinsabend.
f) „St. Peter", Pfarrhof St. Peter. Sonn- und Feiertags halb 3 bis 7 Uhr, Dienstag Vereinsabend.
g) „St. Joseph", Kath. Vereinssaal Grombühl (Bibliothek). Sonn- und Feiertags 3—6 Uhr. Mittwoch halb 8 bis 9 Uhr Vereinsabend. Montag u. Freitag 6—9 Uhr Turnen.

C. Mädchen-Institute.

Erziehungs- u. Unterrichtsinstitut der Ursulinen mit Pensionat.

(Ursulinergasse 10 und 12.)
Das Institut gliedert sich:
a) in das Lyzeum, bestehend aus 6 Klassen (5. bis 10. Schulpflichtjahr),
b) in die höhere Mädchenschule (5. bis 10. Schulpflichtjahr).
c) in die dreiklassige Mädchenmittelschule (8. bis 10. Schulpflichtjahr).

Direktor: Weidinger Dr. Josef, Domkapitular und Generalvikar.
Oberin: M. Lioba Büchold.
Der Unterricht wird von den Chorfrauen erteilt.

Fürsorge-Anstalt für kath. Mädchen Würzburg-Oberzell.

(Geleitet von der Kongregation der Dienerinnen der hl. Kindheit Jesu.) Frankfurterstr. 99.

Handarbeitsschule in der Sanderau.

(Geleitet von Töchtern des allerh. Erlösers.) Nandersackererstraße 27.

Handarbeitsschule im Stadtteil Grombühl.

(Geleitet von Töchtern des allerh. Erlösers.)
Schwester M. Lukana Albert. Schule: Vincentinum.

Höhere Mädchenschule von M. Schlimbach, vorm. Gg. Beyl.

Bibrastraße 5.
Leitung des Instituts: Maria Schlimbach.
Lehrpersonal:
Baumeister Anna, Hauptlehrerin.
Bohlig Sophie, Hauptlehrerin.
Grader Marie, für Turnen und Stenographie.
Graser Bibiana, für Zeichnen.
Hammelburger Ludw., für israel. Religion.
Rost Hans, für Gesang.
Staab Josef, Domprediger, für kath. Religion.
Steger Gustav, Stadtvikar, für protest. Religion.
Trimberger Babette, für Französisch u. Englisch.
Wendland Erna, Hauptlehrerin.
Wendland Nora, Hauptlehrerin.
Wolf Anna, für Handarbeit.

Höhere Mädchenschule der Englischen Fräulein zu Würzburg.

(Herrnstraße 6. ☎ 1795.)
Oberin: M. Agnes Henle.

Marienanstalt.

(Franz-Ludwigstraße 24 und 26. ☎ 911.)
a) Erziehungsanstalt für Mädchen vom 6.—16. Lebensjahre,
b) Handarbeitsschule,
c) Kursus zur Heranbildung von Kinderpflegerinnen,
d) Kindergarten.

Erziehung und Unterricht wird von 18 Klosterfrauen aus dem Mutterhause der Franziskanerinnen St. Maria Stern in Augsburg geleitet.

1. Vorstand: Dr. Krampf, Domdechant, bischöfl. geistl. Rat.
2. Vorstand: Staab Josef, Domprediger.

Oberin: M. Regis Buchenberger.
Hausarzt: Frisch Dr. Franz, Hofrat, prakt. Arzt.

Sophienschule.

Privatanstalt für höhere weibliche Bildung auf simultaner Grundlage. — Sieboldstraße 10.
Gegr. 1900.

Schulausschuß:
Bulle Dr. H., Geh. Regierungsrat, Universitätsprofessor, I. Vorsitzender.
Baum F., Oberlehrersgattin.
Brater K., Oberstudienrat, Schriftführer.
Chroust, J., Geheimrats-Gattin.
Dozler L., Oberlehrer.
Dumpert Franz, Obergewerberat.
Harms Dr. F., Universitätsprofessor.
Kahn R., Stadtratsgattin.
Kreiner A., Direktorsgattin.
Löwe Cl., Professorswitwe, Stadtrat.
Lommel Dr. Aug., Universitätsbaurat.
Memmert Fr., Kaufmann, Stadtrat.
Oppenheimer Dr. Cl., Kinderärztin.
Pauly M., Univ.-Professorsgattin.
Sodeur Dr. G., Pfarrer.
Sperl Dr. A., Archivdirektor, II. Vorsitzender.
Vollmuth M., Oberregierungsratsgattin.
Wolffhardt E., Oberstudienrat.

Die Anstalt umfaßt folgende Zweige:

1. Mädchenlyzeum

(sechsklassige höhere Lehranstalt, aufbauend auf die vierjährige Grundschule, mit einem der Knabenrealschule gleichwertigen Lehrziel und deren Berechtigungen).

2. Mädchen-Realgymnasium

(von Klasse 4—9 anschließend an die 3 unteren Klassen höherer Mädchenschulen und Lyzeen nach Reformlehrplan).

3. Frauenschule

(zwei Jahreskurse, anschließend an die 6. Klasse höherer Mädchenschulen zur Vorbereitung auf die Aufgaben der gebildeten deutschen Frau).

Direktorat:
Kreiner Friedrich, zugleich Lehrer für Latein, Deutsch und Geschichte.

Lehrkräfte im Hauptamt:
Brönner Lilli, Musiklehrerin.
Bullemer Johanna, Hauptlehrerin, für Englisch und Französisch.
Caselmann Elisabeth, Studienrat, für Mathematik und Physik.
Förster Karoline, Hauptlehrerin, für Zeichnen.
Förster Thea, Wirtschaftslehrerin für Handarbeiten.
Greß Luise, Hauptlehrerin, für Französisch.
Kraepelin Ina, Studienrat, für Naturwissenschaften.
Kugler F., Studienrat, für Mathematik u. Physik.
Medler Käthe, Hauptlehrerin für Turnen und Stenographie.
Memmel Theo, Studienrat, für Deutsch, Geschichte und Latein.
Renkel Dr. Heinrich, Studienrat, für Deutsch, Geschichte und Latein.
Rippel Berta, Hauptlehrerin, für Handarbeiten.
Ruck Adalbert, Studienrat, für Naturwissenschaften.
Silberschmidt Dr. Rosa, Studienrat, für Deutsch, Französisch und Geschichte.
Volkhardt Else, Leiterin der Frauenschule.
Wolf Frieda, Hauptlehrerin, für Deutsch, Rechnen, Naturkunde und Erdkunde.
Wolffhardt Dr. Elis., Stud.-Rat, für Deutsch, Englisch und Geschichte.

Religionslehrer:
Eschenbach H, Assistent am Priesterseminar.
Foohs Dr. A., Oberstudienrat.
Hammelburger Ludwig.
Hanover Dr. Siegmund, Distriktsrabbiner.
Kreutzer G. M., Stadtpfarrer.
Rüdel Wilhelm, Dekan.
Wolffhardt Emil, Oberstudienrat.

D. Institute für Knaben und Mädchen.

Anstalten des St. Elisabethen-Vereins. (E.V.)

1. Rettungsanstalt für Mädchen vom 4.—16. Lebensjahre.
2. Kleinkinderbewahranstalt für Knaben u. Mädchen.
3. Weibliche Handarbeitsschule für Externe.
4. Handarbeitslehrerinnen-Seminar.
5. Musikunterricht.

(Bohnesmühlgasse 14½, 16 und 18 und Koellikerstr. 11. ☎ 1923.)

I. Vorsteherin: Buchner Anna, Kommerzienratswitwe.

Evangel. Kinderpflege für Würzburg und Unterfranken e. V.

(Lindleinstraße 7.)

Hausmutter: Böhmer Margarete, Oberschwester.

Evangel. Kinderbewahranstalt.

(Neubaustraße 40 P, Rückgebäude.)

Leiterin: Vogel Rosa, Kindergärtnerin.

Evangelische Kleinkinderbewahranstalt im Grombühl.

(Lindleinstraße 7.)

Leiterin: Mayer Anna, Diakonisse.

Fröbelscher Kindergarten und Kinderbewahranstalt und Krippe des Mainviertels.

(Burkarderstraße 30.)

Oberin: M. Augustine Heim.

Fröbelscher Kindergarten der Sanderau.

(Franz-Ludwigstraße 24.)

Inhaberin u. Vorsteherin: Marien-Anstalt.

Israelitische Kinderbewahranstalt und Kinderhort (Forchheimer Fonds).

(Bronnbachergasse 1 I.)

Vorstandschaft:

I. Vorsteherin: Frau Hermann Rosenthal.

Kleinkinderbewahr-Anstalt Würzburg r. M. (A. V.)

Bibrastraße 11, mit Hort für Knaben und Mädchen im Alter von 6—12 Jahren, Fröbelschem Kindergarten und Kinderpflege, Bibrastraße 13.)

Obertn: M. Blanka Herrmann.

Kleinkinderbewahranstalt des St. Elisabethenvereins im Grombühl.

(Lindleinstraße 20.)

Oberin: M. Reperta Kögel.

Säuglings- und Kleinkinderheim am Mönchberg.

(Waltherstraße 20. ☎ 1329.)

R. Heulersche Zentralsingschule Würzburg.

Direktor: Heuler Raimund, Harfenstraße 2.

Waisenhaus-Stiftung.

(Bürgerspital-Rentamt, Semmelstraße 2.)

Die Knaben sind im Vincentinum, die Mädchen in der Marienanstalt untergebracht. Das Waisenhaus ist dem Kilianeum pachtweise zur Verfügung gestellt.

Privat-Anstalten.

Evangelische Pfründe-Anstalt.

(Verpflegungsanstalt für alte Frauen evangelischer Konfession — christl. Hospiz. Neubaustraße 40.)

Vorstand: Rüdel, Dekan.

Leitung: Schwester Beihl Elise, Diakonissin.

Israelitisches Kranken- und Pfründenhaus.

(Gerbrunnerstraße 20. ☎ 309.)

Vorstand der Stiftungsverwaltung: Justizrat Dr. G. Haas, Kaiserstraße 29.

Verwalter: Bamberger Moritz.

Marien-Anstalt.

(Franz-Ludwigstraße 24 und 26. ☎ 911.)

Gegründet im Jahre 1879 vom Marien-Verein für weibliche Dienstboten.

Oberin: M. Regis Buchenberger.

Niederlassung der Schwestern vom Roten Kreuz.

(Kapuzinerstr. 2. ☎ 61.)

Oberin: Seißer Valentine.

Oberschwestern: Lindenberger Pankratia. Knott Sidonie. Keller Wilma.

St. Rita-Heim.

(z. Zt. Residenz [rechter Eingang]. ☎ 1720.)

Krankenfürsorge des 3. Ordens vom hl. Augustinus.

König-Ludwig-Haus.

(Orthopädische Klinik und Anstalt für Krüppelfürsorge.)

Brettreichstr. 11. ☎ 2962 u. 2963.

König-Ludwig-Haus-Direktor: Port Dr. Konrad, Univ.-Professor.

Direktor: Heuler Robert. Sprechst.: täglich von 11—12 und ½3—4 Uhr mit Ausnahme von Samstag-Nachmittag und Sonntagen.

Rotkreuzklinik des Frauenvereins vom Roten Kreuz.

(Kapuzinerstr. 2. ☎ 61.)

Privat-Kliniken.

Apetz Dr. Wilh., Augenarzt, Eichhornstraße 5 I. ☎ 879.

Arens Dr., Augenarzt, Juliuspromenade 9.

Brod Dr. med. Michael, Facharzt für Chirurgie, Rottendorferstraße 10 II. ☎ 306. (Chirurg. Privatklinik: Wolframstr. 6 I u. II.) ☎ 400. [Ver.-B. u. Postsch. Nr. 19786.]

Burckhard Dr. Georg, o. ö. Universitätsprofessor für Geburtshilfe und Gynäkologie, Frauenarzt. Wohnung: Friedenstr. 27. ☎ 674. (Privatfrauenklinik: Wolframstraße 4. ☎ 2898.) (Sprechst.: in der Klinik wochentags von 9 bis 12 Uhr.)

Helfreich Dr. med. Friedrich, Hofrat und Univ.-Professor, Hauger Ring 9 III.)

Kirchgeßner Dr. Philipp, Frauenarzt. (Privatfrauenklinik: Martinstraße 15 I, II und III.) ☎ 1325. (Sprechst.: Werktags 10—12 Uhr.)

Rosenberger Dr. Wilh., Facharzt für Chirurgie. (Rosenbergersche chirurg. Privatklinik. Hofstr. 18.) ☎ 43. (Sprechst.: Wochentags 10—12 Uhr.)

Rotkreuzklinik, Kapuzinerstraße 2. ☎ 61. [Hyp.- u. W.-B.]

Theresienklinik, Privatklinik der Kongregation der Töchter des allerh. Erlösers, Hofstallstraße 4. ☎ 627.

Rettungsdienst der freiwilligen Sanitätskolonne v. Roten Kreuz Würzburg e. V.

Gegründet 1875. Rettungswache: Maxschule. ☎ 2878.

Kolonnenführer:

Dr. Karl Kirchner, Facharzt für Ohrenkrankheiten. ☎ 953.

Badeanstalten.

a) Nur im Sommer geöffnet:

Damen-Bade- und Schwimmanstalt.

(An der Kammerschleuse.)

Besitzer: Brod Erwin.

Hügels Bad.

(Zugang von der Mergentheimerstraße.)

Militär-Schwimmschule.

(Zugang von der Mergentheimerstraße, zwischen der Hügelschen Badeanstalt und dem städt. Freibad.)

Jährlich geöffnet vom 15. Mai bis 30. September.

Städtisches Freibad

a) männliche, b) weibliche Abteilung.

(Zugänge von der Mergentheimerstraße, oberhalb der Militär-Schwimmschule.)

Badezeit vom 15. Mai mit 15. September. Geöffnet von 6—12½ und 2—8 Uhr.

b) Im Sommer und Winter geöffnet:

Städtische Brausebäder.

a) Grombühlstr. 18 a.

Das Bad ist geöffnet bis auf weiteres: An allen Wochentagen von 9—1 und 2—7½ Uhr.

b) Peterstr. 1.

Das Bad ist geöffnet bis auf weiteres. An Wochentagen von 9—1 und 2—7½ Uhr. An Sonn- und Feiertagen geschlossen.

Neue Würzburger Straßenbahn, G. m. b. H.

Heidingsfelderstraße 58. ☎ 199.

Geschäftsführer: Dipl.-Ing. Bayer Paul, Direktor, Dr. Wähler Otto, Direktor.

Handlungsbevollmächtigter: Schwedas Rudolf.

Aufsichtsrat:

Vorsitzender: Dr. Löffler Hans, Oberbürgermeister.

Stellvertr. Vorsitzender: Hagemeyer Maximilian, Direktor in Berlin.

Mitglieder: Freudenberger Felix, Bürgermeister. Stadelmayer Franz, rechtsk. Stadtrat.

Stiftungen

die in Würzburg bestehen und verwaltet werden.

a) Stiftungen unter Verwaltung der Stiftungsadministration.

(Ottostraße 8. ☎ 922.)

Adeliger Seminarfond.
Allgemeiner Schulfond.
Landschulfond.
Kreisschulfond.
Armen Studenten-Fond.
von Aufsees Stipendien-Stiftung.
Balleis Stipendien-Stiftung.
Bognersche Stiftung.
Bolle Stipendien-Stiftung.
Jubiläumszustiftung zur Bustellischen Stiftung.
Kalbsche Zustiftung zur Bustellischen Stiftung.
Büttner-Bayssche Stiftung.
Choramtsstiftung.
Königl. Damenstift zur hl. Anna.
Sammelfond der mensa abbatialis.
Präbenden-Admassierungsfond.
Kirchgeßnersche Zustiftung zu St. Anna-Damenstift.
Diemar-Balbus Stipendien-Stiftung.
Domkapitelsche Armenstiftung.
von Dries Familien-Stipendien-Stiftung (Hauptfond, Gottfried-Fond, Heinrich-Fond, Arnold-Fond, Katharina-Fond.)
Endres Stipendien-Stiftung.
Fegelein-Stiftung für Studierende.
Fegelein-Stiftung für Handwerker.
Fegelein-Reisestipendium.
Fegelein Stipendien-Stiftung für Mädchen.
Flendersche Legatstiftung.
Fond pro redim. captivis.
Fränkische Missions-Stiftung.
Franziskanerklosterbaufond.
v. Gebsattelsche Fräuleinstiftung.
Göbel Stipendien-Stiftung.
v. Greiffenklausche Armenstiftung.
Grunelius-Stipendien-Stiftung.
v. Guttenbergsche Armenstiftung.
Günthersche Familienstipendienstiftung.
Heckelmann-Stiftung.
Heidsche Stiftung für eine Augenheilanstalt.
Herz Pfarrei-Stiftung.
Hoerdesche Konverliten-Stiftung.
Dr. Husemannsche Stiftung.
Kapuzinerklosterbaufond.
Kirchgeßner, Fond für Studierende.
Kirchgeßner, Fond für Gewerbschule.
Krebser Stipendien-Stiftung.
Kreisblinden-Anstalt.
Kreisblinden-Anstalt, Pfründnerfond und Meßstipendienfond.
Kreistaubstummen-Anstalt.
Kreuzbergpflege-Stiftung.
Landes-Sanitäts-Kasse.
Mariabuchenpflege.
Maximilian-Hilfs-Getreide-Magazinsfond.
Meßstipendienfond beim Waisenhause.
Dr. Onymussche Kinderpflege.
Ostein Missions-Stiftung.
Pensionsfond für techn. Lehrer.
Pensionskasse der Taubstummen- und Blindenanstalt.
Luisa Prym-Stiftung.
Renningsfeld Stipendien-Stiftung.
Richtersche Stiftung für Kunst u. Kunstgewerbe.
Riedheim Stipendien-Stiftung.
v. Rosenbachsche Armenstiftung.
Schullehrer-Seminarfond.
Schullehrer-Separatfond.
Schullehrer-Witwen- und Waisenfond.
Seitz Stipendien-Stiftung.
Speckmann-Mertloch Stipendien-Stiftung.
Spessart- und Rhön-Unterstützungsfond.
Strobel Industriefond.
Vornberger Stipendien-Stiftung.
Wechterswinkler Hauptfond.
Wechterswinkler Admassierungsfond.
Werner-Stiftung.
Freiherrl. v. Weyhersche Fräuleinstiftung.
Wöchnerinnen-Fond.
Freiherrl. von Wolfskeel-Münstersche Armenstiftung.

b) Stiftungen unter Verwaltung des Stadtrats Würzburg.

Dem Stadtrat unterstehen zur Zeit 1214 örtliche Stiftungen. — Aufschlüsse über einzelne Stiftungen im Rathaus, Geschäftszimmer Nr. 132 (II. Stock). — Waisenhaus und Hospitalstiftung verwaltet das Bürgerspitalrentamt.

Platz'scher Garten

Fernruf 2888 ❖ Bes. Fr. Wallrapp ❖ Fernruf 2888

Vornehmstes

Konzert- und Vergnügungs-Etablissement

Kaffee und Restaurant

Mittagstisch in und außer Abonnement

Vereins-Register.

In dieses Register werden Vereine nur auf Antrag, der schriftlich an den Verlag des Wohnungsbuches zu richten ist, aufgenommen. Die Jahrzahl der Gründung sowie kurze Angabe des Vereinszweckes ist in Klammern () jeweils beigefügt.

I. Politische Vereine.

Alldeutscher Verband, Ortsgr. Würzburg. (Beleb. u. Erhalt. deutsch. Art u. Sitte.) I. Vorstand: Prof. Dr. Leininger, Alleestr. 11 II.

Bauernverein, Christlicher, für den Kreis Unterfranken. (1893, Hebung der Mitglieder in sittlicher, geistiger und wirtschaftlicher Hinsicht, Wahrung der Interessen der Landwirtschaft, Erhaltung eines sittlich tüchtigen und wirtschaftlich unabhängigen Bauernstandes.) Vorst.: Franz Herbert, Reichstagsabg. u. Bürgerm. in Kolitzheim. Dir.: Georg Kropp. Briefe: Direktion und Schriftleitung des Vereinsblattes Kontorhaus Schönbornstr. 8 II, Z. 28—31.

Bayerische Volkspartei, Kreisverband Unterfranken. Büro: Würzburg, Echterhaus. ☎ 514. 1. Kreisvors.: Ob.-Reg.-Rat a. D. u. Bürgermeister Keßler, Kaiserstr. 9. Geschäftsführer: Ferdinand Nickles. Ortsgruppe Würzburg. 1. Vors.: Hans Müller, Studienprofessor, Weingartenstr. 14.

Bürgerblock Würzburg. Büro: Keesburgstr. 5 P. ☎ 712. 1. Vors.: Stadtrat Apotheker Lahr, Keesburgstr. 5—7.

Demokratischer Kreisverband Unterfranken. Vorstand: Oberstudienrat Fischl, Ludwigstr. 28. ☎ 2607.

Deutsche demokratische Partei Würzburg. (Verbreitung der deutsch-demokratischen Grundsätze und Bestrebungen im Volke und Vorbereitung aller politischen Wahlen in Würzburg für Reich, Land, Kreis und Stadt im deutsch-demokratischen Sinne.) Vorst.: Fritz Memmert, Kaufmann u. Stadtrat, Wagnerstr. 8. ☎ 913. Briefe: Demokratische Partei Würzburg. [Leiter des Organisationsausschusses: Stadtrat H. Hauck; des Presseausschusses: Dr. K. Rosenthal; des Wirtschaftsausschusses: Dr. jur. Friedr. Fick, M. d. R.; des Sekretariats- und Finanzausschusses: Heinr. Schürer jun., Fabrikant.

Deutschnationale Volkspartei in Bayern (Bayer. Mittelpartei), Ortsgruppe Würzburg. 1. Vors.: Oberveterinärrat Gutbrod. Geschäftsführer: Rechtsanw. Dr. Stegherr, Schönbornstr. 8, Z. 45. ☎ 3182.

Deutscher Bauernbund, Abt. Bayern. Domerpfarrg. 2 II. Geschäftsf.: Michael Meyer. ☎ 839. [Postsch.Nr. 5980.]

Sozialdemokratischer Verein Würzburg und Bezirk Würzburg. Büro: Semmelstr. 46. ☎ 2921. Sekretär: Wilh. Keller.

Vereinigte Vaterländische Verbände Würzburgs. (Zusammenschluß von 27 Würzburger Vereinigungen vaterländ. Richtung, angeschl. an die V.V.V. Bayerns und die Verein. Vaterländ. Verbände Deutschlands.) Vors. Geh. Hofrat, Univ.-Prof. Dr. Ernst Mayer, Randersackererstr. 33.

II. Religiöse Vereine.

Altkatholischer Verein (E. V.).

Bezirksverband der kath. weibl. Jugendvereine. Bezirkspräses: Stadtpfarrer Franz Werthmann, Pleicherkirchplatz 1. Bezirkspräsidentin: Frl. Rosa Kristel, Petrinistr. 16. Briefe an das Sekretariat Peterpfarrg. 5.

Bonifatiusverein der Diözese Würzburg. (Unterstützung katholischer Kirchen in der Diaspora.) Vorst.: Dr. Josef Thaler, Rechtsanwalt, Hofstr. 14.

Christlicher Mütter, Verein. (1872, christl. Kindererziehung.) Präsidentin: Marie Oehninger, Privatiere, Domstr. 72.

Christl. Pfadfindertrupp Würzburg. Tatgemeinschaft von jungen Männern, auf evangelischer Grundlage. Geschäftsstelle: Gutenbergstr. 4. Zusammenkünfte im Hospiz, Neubaustr. 40.

Christlicher Verein junger Männer (1905, auf dem Boden des Bekenntnisses zur evangelischen Kirche stehend, will er zur religiösen Vertiefung und sittlichen Festigung der jungen Männer beitragen). Vorst.: Richard Heil, Schottenanger 11 II. Vereinsräume: Bahnhofstr. 18 u. Stephansplatz 3.

Diözesan-Ausschuß der kath. Arbeiter- und Arbeiterinnenvereine der Diözese Würzburg. Diözesan-Präses Benedikt Eichhorn, Herrnstraße 3. ☎ 1848.

Diözesan-Sekretariat der kath. Arbeiter- und Arbeiterinnenvereine. Ottostr. 8. ☎ 1848. [Postsch.Nr. 5012.]

Diözesan-Sekreteriat der kath. weibl. Jugendvereine. Peterpfarrg. 5.

Diözesan-Verband der kath. weibl. Jugendvereine. Diözesan-Präses: Stadtpfarrer Franz Werthmann, St. Gertraud. Diözes.-Sekretärin: Frl. Käthe Keßler, Peterpfarrg. 5.

Diözesan-Verband kath. Kinderhorte u. Kleinkinderanstalten (Krippen u. Säuglingsheime inbegriffen). Briefe an Pfarrer Frz. Werthmann, Pleicherkirchpl. 1.

Eucharistische Vereinigung Würzburg. Vorst.: Kleinschnitz, Landger.-Obersekr., Sieboldstraße 2½ P..

Evang. Arbeiterverein e. V. (1854, Förderung d. rel. Lebens, Pflege sozialer u. vaterländischer Gesinnung u. edler Geselligkeit, sowie geistiger Bildung). Vorst.: Lic. Bergdolt, Semmelstr. 78. ☎ 2455. Vereinshäuser: Luisengarten, Rennweger glacisstr. 1, ☎ 2242 u. Herberge zur Heimat, Innerer Graben 57.

Evang. Verein erwerbstätiger Frauen u. Mädchen. Vors.: Frau Sodeur.

Junggesellen-Sodalität. (Pflege christkathol. Lebens.) Präses: Salesianerpater Max Piwowarzik.

Katholischer deutscher Frauenbund, Zweigverein Würzburg. (1904, Zusammenschluß der ges. Vereinstätigkeit kathol. Frauen.) Vors.: Frau M. Oehninger. Briefe: Sekretariat Bibrastr. 5 (Inst. Schlimbach).

Katholischer Gesellen-Verein. (1853.) Präses: Prälat Dr. A. Winterstein, Dompfarrer. Briefe: Vereinshaus Wöllerg. 11. ☎ 2035.

Kath. Jugendbund Würzburg (Jug.-Abt. des K. D. F.). (Relig. u. soz. Schulung. Caritative Betätigung.) Vors.: Luise Schmitt, Valentin Beckerstr. 10 a. Briefe: ebenda. Vereinslokal: Höh. Mädchenschule von Frl. Schlimbach, Bibrastr. 5.

Kath Jugendwerk St. Martha, e. V. Vereinslokal: Bibrastr. 5.

Kath. Kirchenbau-Verein Grombühl-Würzburg. (1889, Inneneinrichtung der St. Josephs-Kirche in Grombühl.) 1. Vorst.: Stadtpfarrer Hammer, Grombühl. Briefe: beim Vorstand.

Kath. Kirchenbau-Verein Mönchberg-Rennweg. (1910, Erbauung einer kath. Kirche auf dem Mönchberg.) Vorst.: Otto Härtlein, Kaufmann, Crevennastr. 6 I.

Kath. ländlicher Dienstbotenverein. Sekretariat Würzburg, Echterhaus.

Kath. männl. Jugend-Verein St. Gertraud. Präses: Stadtkaplan Fridolin Johann.

Kath. Schulorganisation. (Zur Erhaltung der christl. Schule.) Kath. Elternvereinigungen. 1. Vors.: Studienrat Böhm, Randersackererstr. 14.

Kath. weibl. Jugendverein St. Gertraud, e. V. Präs.: F. Johann, Stadtkaplan bei St. Gertraud. Vorst.: Frau Broili, Martinstr. 3. Vereinsl.: Elisabethenanstalt, Koellikerstr. 11.

St. Kilians-Verein. (1868). Vorst.: K. Jos. Meisenzahl, Regens. Briefe: ebenda. [Postsch.Nr. 23173.]

III. Wohltätigkeits- und Unterstützungs-Vereine.

Arbeiter-Unterstützungs-Verein. (Krankenunterstützungs- u. Sterbekasse.) Vorst.: Hieronymus Weiß, Kärnerg. 16. Briefe: ebenda.

Bäcker-Innungs-Krankenkasse Würzburg. (1914.) Vorst.: Jos. Scharnberger, Bronnbacherg. 20. ☎ 1822. Innungsbüro: Katharinengasse 10.

Bayer. Landesverein vom Roten Kreuz, Kreisverein Unterfranken. (Hilfe für Notleidende u. Kranke.) 1. Vors.: Frau Regierungspräsident Lida v. Henle. Briefe: Regierungsgebäude, Stephanstr. Die Geschäfte werden in 8 Abteilungen erledigt. Anstalten: Marie Therese-Säuglingsheim, Friedenstr. 25. ☎ 2944. Prinzessin Ludwig-Kinderheilstätte in Neustadt a. S.

Beerdigungs-Verein, Allgemeiner, für Beamte und Bedienstete der bayer. Staatseisenbahnen Station Würzburg. (1889, Obsorge für Beerdigung 2. Kl.) Vorst.: Heinr. Daller, Wagenmeister, Wagnerstr. 3 I und Dürrwald, Zugführer, Fabrikstr. 34 I. Briefe: ebenda.

Buchbinder-Kranken- und Begräbniskasse. (Unterstützung bei Krankheit und Sterbefall.) Vorst.: Bernh. Schmitt, Vincentiumstraße 8½. Kassier: F. Hainsch, Steinheilstraße 31.

Bund der kinderreichen Familien Würzburgs e. V. Vors.: J. Bächer, Ludwigskai 17a. Scheckkonto: Städt. Sparkasse 3092.

Diakonissen-Anstalt, evangelische, Würzburg. (Kranken-, Armen- u. Gemeindepflege, verbunden mit Klinik.) Vorst.: W. Rüdel, Dekan und I. Pfarrer. Anstaltsgebäude: Traubeng. 5. ☎ 501.

Diener-Verein Victoria. (1901, Krankenunterstützung und Sterbekasse.) Vorst.: Jakob Fuchs, Hausmeister i. Turngemeinde Würzburg. Vereinslokal: Zink-Hofmann. [Jeden 1. Mittwoch des Vierteljahrs Versammlg.]

St. Elisabethen-Verein. (Erziehung der Jugend, Damenheim, Ausbildung in Handarbeit.) Briefe: St. Elisabethen-Verein.

Evangel. Begräbniskasse (Versich. f. d. Todesfall auf Gegenseitigkeit, vom Reichsaufsichtsamt genehmigt.) Vorst.: Lic. Bergdolt, Semmelstr. 78. ☎ 2455.

Evangelischer Fürsorgeverband für Würzburg u. Dekanatsbezirk, e. V. 1. Vors.: R. Rudolph, Regierungsrat a. D., Mergentheimerstr. 41. ☎ 1222.

Evangelische Kinderpflege für Würzburg und Unterfranken. (1880, Erziehung verwaister u. gefährdeter Kinder.) Vorst.: Michael Kreutzer, Stadtpfarrer. Oberschwester: Marg. Böhmer, Lindleinstr. 7.

Evangelischer Verein Grombühl. (Unterhaltung einer Kleinkinderbewahranstalt.) Vorst.: Michael Kreutzer, Stadtpfarrer.

Frankenloge. (1898, Pflege humanitärer Bestrebungen.) Vorst.: Ludwig Lazarus, Buchhändler u. Antiquar, Theaterstr. 17. Briefe: ebenda.

Frauenzweigverein Würzburg v. Roten Kreuz. Hilfe bei besonderen Notständen, Altveteranenhilfe. Anst. des Vereins: Rotkreuzklinik m. Säuglingsmilchküche, Mütterberatungsstelle, Armenwochenpflege, Kapuzinerstr. 2. 1. Vors.: Frau M. Löffler, Keesburgstr. 30. Briefe: Frau E. Poehlmann, Hofstr. 16 I.

Freundinnen junger Mädchen. Rat u. Auskunft Fr. Dr. Löwe, Weingartenstr. 4/III.

Hildegardis-Verein, Zweigverein des Vereins in Aachen. (1908, Unterstützung studierender kathol. Frauen.) Vorst.: Frau Kommerzienrat Anna Buchner, Schweinfurterstr. 7.

Hilfsbund für die Elsaß-Lothringer im Reich, Ortsgruppe Würzburg. Vors.: B. Großmann, Ludwigkai 7. Geschäftszimmer: Residenz, recht. Flügel, I. Stock, Z. 25 u. 26. Jeden Dienstag u. Freitag 11—12 Uhr. Versammlung jeden ersten Samstag im Monat abends 8 Uhr in der Harmonie. Briefe: Geschäftsführer Kittler, Alleestr. 18.

Israelitische Kranken- u. Pfründnerhausstiftung. Vorst.: Justizrat Dr. G. Haas, Kaiserstr. 29.

Israelitischer Lehrer-Verein für Bayern. Vorst.: S. Dingfelder, Oberlehrer, München. Kassier: M. Hellmann, hier, Ludwigstr. 31 II.

Jugendfürsorgeverband, Würzburger, e. V. (1910). 1. Vorst.: Erich Graf, Rechtsrat. Briefe: Rathaus Z. Nr. 122 a. (Domstr. 5 III).

Katholischer Verein erwerbst. Frauen und Mädchen St. Martha. (1909, Verein für katholische Arbeiterinnen, Handwerkerinnen u. gewerblich Angestellte.) 1. Vors.: Paula Baumann, Ullrichstr. 10. Sekr.: K. Kestler, Arbeiterinnen-Sekretariat Echterhaus. ☎ 1848. Briefe: ebenda.

Kath. Fürsorgeverein für Mädchen, Frauen und Kinder, Ortsgruppe Würzburg, e. V. Geschäftsstelle: Echterhaus. Fürsorgeheim St. Josef, Frankfurterstr. 24. ☎ 1424.

Kathol. Jugendfürsorge-Verein f. d. Diöz. Würzburg, e. V. (1911). 1. Vorst.: Dompf. Prälat Dr. Winterstein. Geschäftsf.: A. Streit. Geschäftsst.: Grabenberg 1.

Kath. Kinderpflege St. Peter, e. V. Anstalt: Pfarrhof St. Peter, Eing. Peterpfarrg.

Kranken- und Sterbekasse „Bruderhilfe" Berlin. Bevollm.: Hans Nützel, städt. Speichermeister, Veitshöchheimerstr. 5.

Kranken- u. Sterbekasse für selbst. Handwerker, Gewerbetreibende u. den Mittelstand, Sitz Regensburg. Bez.-Verw.: K. Kamm, Domerpfarrg. 8 I.

Kranken- und Sterbekasse der Maler-, Tüncher- und Lackierer-Gehilfen Würzburgs. (1893). Vorst.: Ernst Bayer, Domerschulstr. 5.

Kranken- u. Sterbekasse des Bay. Gewerbe-Bundes. Sitz: München. Zahlstelle Würzburg: J. A. Hetterich, Bronnbacherg. 8.

Kranken-Unterstützungs- und Sterbekasse-Verein der Maurer und Bauhandwerker. Vorst.: Peter Seubert, Lackierer, Zweite Felsengasse 8. Briefe: Gasthaus z. Ochsen.

Kranken-Unterstützung- u. Sterbekasse-Verein der Wechsel- u. Ablöswärter u. sonst. Bedienstet. im Bahnhofe Würzburg und Umgebung. (1877.) Vorst.: Joh. Richter, Steinheilstr. 33. Briefe: Rest. Adlerhorst, Neumannstr. 9.

Kriegsgräberfürsorge. Volksbund dtsch. Kriegsgräberfürsorge. Kreisverband Unterfrank., Vors.: Reg.-Präs. Dr. v. Henle. Ortsgr. Würzburg, Vors. Hofrat Dr. Frisch. Geschäftsführer für Kreisverband u. Ortsgruppe: R. Foohs, Major a. D., Pleicherring 2 I. [Postscheckk. Nürnberg Nr. 5210.]

Marienverein mit Marienanstalt für katholische weibliche Dienstboten. (1881, Unterkunft für dienstlose u. rekonvaleszente weibl. Dienstboten, Erziehung junger Mädchen zu Dienstboten; Stellenvermittelung; Pfründeanstalt für ältere Dienstboten; Unterricht in weibl. Handarbeit; Kindergarten und Unterricht für Kinderpflegerinnen.) 1. Vorst. Dr. Ad. Krampf, Domdechant. 2. Vorst.: Josef Staab, Domprediger. Vereinshaus u. Anstaltsgebäude: Marienanstalt (Franz-Ludwigstr. 24/26). Briefe: ebenda.

Oberthürsche, Dr. Franz, Wohltätigkeitsstiftung. (1836, Unterstützung bedürftiger, katholischer dahier heimatberecht. Hausarmen.) Vorst.: Prälat Th. Stahler, Dompropst. Kass.: Franz Brand, Bankprokurist.

Postbeerdigungsverein „Würzburg". 1. Vorstand: Ad. Freitag, Postassistent, Karmelitenstraße 51. Briefablage: ebenda.

Reichsbund der Kriegsbeschädigten, Kriegsteilnehmer u. Kriegerhinterbliebenen, Ortsgruppe Würzburg. Geschäftsstelle: Sterngasse 3. ☎ 2706.

Reichsverband für Waisenfürsorge, Deutsche Reichsfechtschule e. V., Verband Würzburg. 1. Fechtrat: G. Knauf, Rottendorferstr. 12 III.

Sterbekasse des Personals der städt. Werke. (1890, Unterstützung der Hinterbliebenen im Todesf.) Vorst.: R. Bay, Annastr. 20.

Sterbe-Kasse-Verein der bayer. Gendarmerie-Beamten. Huttenstr. 12 II. 1. Vorst.: Joh. Kaiser, Obersekr.

Studentenhilfe, e. V. (Studentenspeisung). Residenz. (Siehe Verein Studentenhilfe.)

Taubstummen-Unterstützungsverein, Unterfränkischer. (1840, Förderung von Unterricht u. Erziehung Taubstummer usw.) Vorst.: Direktor Kroiß. Briefe: Kreistaubstummenanstalt, Sieboldstr. 25. Zahlstelle: Bayer. Vereinsbank, Maxstr. 7.

Unterfränkischer Kreisverband für Jugendfürsorge, Sitz Würzburg, e. V. (1910.) Vorst.: Erich Graf, Rechtsrat. Briefe: Rathaus.

Unterfränkischer Verein für Krüppelfürsorge, e. V. (1910.) Vorst.: Prof. Port. Schriftf.: Hofrat Dr. Frisch. Kassier: Fr. Kirchner, Bankdirektor.

Verein der Elsaß-Lothringer Flüchtlinge siehe unter H. (Hilfsbund).

Verein zur Obsorge hilfsbedürftiger Blinder in Unterfranken. [Blindenobsorgeverein e. V.] (1853, Unterstützung durch Geld, durch Beschäftigung oder Unterbringung.) Vorst.: J. Griebl, Regierungsschulrat, Rennweger-glacisstr. 1 II. Briefe: ebenda. Gaben an das Postscheckkonto Nürnberg 32491. Bestellungen u. Abgabe von Besen- u. Bürstenwaren i. d. Kreisblindenanstalt, ☎ 1181 u. in der Hauptfürsorgestelle f. Kriegsbeschädigte, Würzburg. ☎ 2927.

Verein Studentenhilfe, e. V. (Sein Zweck ist die Linderung der Not unter den Studierenden der Universität Würzburg.) Anmeldung der Mitgliedschaft [Mindestbeitrag jährlich 5 M.] ist zu richten an die Geschäftsstelle: Residenz, r. Flügel, 2. Hof, 1. Stock. ☎ 2300. [Städt. Spark. Konto-Nr. 2715, Hyp.u.W.B. Postsch.Nr. 30595.]

Weibl. Krankenunterstütz.- u. Sterbekasse-Verein Würzb. Vorst.: Karl Wolf, Tünchermeister, Sophienstr. 10 III. Vereinsl.: Bergmeistergasse 8 (Auerhahn).

Würzburger Obsorgeverein für entlassene Strafgefangene. Vorst.: Rechtsrat Graf, Rathaus.

Zentral-Kranken- u. Sterbekasse d. Tischler u. and. gewerbl. Arbeiter. Vorst.: Martin Zehner, Schreiner. Kassier: E. Schneider, Eichhornstr. 17.

Zentralkrankenkasse der Schuhmacher. Bevollm.: Otto Höfle, Ketteng. 22.

IV. Betriebs- und Ersatzkrankenkassen im Sinne der RVO.

(Zweck dieser Kassen: Unterstützung der Mitglieder in Krankheitsfällen.)

Deutschnationale Krankenkasse, Sitz Hamburg, Verw.-Stelle Würzburg. (Unterstützung der Mitglieder in Krankheitsfällen.) Briefabgabe: Schönbornstr. 8 (Kontorhaus Zentral). Geschäftszeit 9—1 Uhr, Dienstags auch 4—7 Uhr. (Postsch. Nr. 17122.) ☎ 3011.

Krankenkassen des Gewerkschaftsbundes der Angestellten. Verwaltungsst.: Fr. Pietsch, Heidingsfelderstr. 41. [Postsch. Nr. 21053.]

Krankenkasse des Zentralverbandes der Angestellten, Sitz Berlin. Ersatzkasse für kaufmännische Angestellte. Zugehörigkeit befreit von der Ortskrankenkasse. Geschäftsstelle: Semmelstr. 39 I. ☎ 1217.

Krankenkasse für Kaufleute und Privatbeamte in Deutschland zu Barmen, V. a. G. Ersatzkasse. Verwaltungsstelle: Paul Pröse, Auverastr. 18 II.

Krankenkasse mit Familienversicherung des Gewerkschaftsbundes der Angestellten „Ersatzkasse" Sitz Leipzig. Verwaltungsstelle: Wilh. Kupitz, Leistenstr. 13.

Schürer, Josef, Betriebs-Krankenkasse der Firma (1885). Vors.: Josef Vornberger, Werkmeister. Briefe: ebenda.

Vereinigte Innungskrankenkassen Würzburg. Geschäftsstelle: Sterngasse 5. ☎ 1410. Kassestunden 8½—12 u. 2—4 Uhr.

a) Krankenkasse der Gastwirts-Innung. 1. Vors.: Peter Vaitl.

b) Krankenkasse der Schneider-Innung. Vors.: Wilhelm Haaß.

c) Krankenkasse der Schuhmacher-Innung. Vors.: Jos. Martin Burger.

d) Krankenkasse der Friseur-Innung. Vors.: Anton Pfeuffer.

e) Krankenkasse der Metzger-Innung. Vors.: Fritz Haaf.

Geschäftsleitung: Friedrich Diem.

V. Gemeinnützige Vereine.

Almrausch-Würzburg, e. V. Verein zur Erhaltung bayer. Volks- u. Gebirgstrachten. (Mitglied d. Trachten-Vereinigung links der Donau, Sitz Nürnberg.) (Erhaltung der Gebirgstracht, Pflege der alten Nationaltänze, Sitten und Gebräuche, Erwecken der Heimat- und Naturliebe, kameradschaftlicher und frohsinniger Verkehr.) Vereinstracht: Miesbacher. Vorstand: Georg Schrätz, Schriftsetzer, Mergentheimerstr. 12. Lokal und Briefablage: Moselweinstube: Spiegelstr. 19.

„Alpiner Verein" Würzburg. Ver. z. Erhalt. bayer. Volks- u. Gebirgstrachten. (Mitgl. d. Landesverb.) Vereintracht: oberb. Gebirgstracht [Miesbacher] u. Frankentracht. Vorst.: Georg Fuß, Neumannstr. 12. Briefablage u. Vereinszimmer: Luisengarten.

Baugenossenschaft von Angehörigen der bayer. Verkehrsanstalten Würzburg, e. G. m. b. H. Vorst.: Gg. Stühler, Lokomotivführer.

Baugenossenschaft mittl. Verkehrsbeamten in Würzburg. 1. Vorst.: Max Wiesner, Eisenbahn-Inspektor.

Bau- und Sparverein, Würzburger, e. G. m. b. H., s. Würzburger Bau- und Sparverein.

Bund der Auslanddeutschen, Ortsgruppe Würzburg. (Interessenvertretung der aus dem Auslande vertriebenen Reichsdeutschen.) Vors.: Sigismund Lindner, Schönbornstr. 8.

Bund deutscher Bodenreformer, Ortsgruppe Würzburg. Vorst.: Prof. Dr. Nietschel, Ludwigstr. 22. Schriftf.: Heinr. Schürer, Ludwigstr. 13.

Elektro-homöopathischer Verein Würzburg. Geschäftsstelle: Reg. Herzing, Johanniterpl. 4.

Feldeisenbahner-Bund. Vorst.: K. Späth, Oberschaffner, Heimgartenweg 9.

Ferienkolonien a. V., Verein für. (Erholung und Kräftigung schulpflichtiger Kinder während der Ferien.) Vorst.: Dr. A. Bolzano, prakt. Arzt, Eichhornstr. 2 II.

Feuerbestattungsverein, Nürnberger, Ortsgruppe Würzburg. Ludwig Freytag, Ludwigkai 17 IV.

Feuerwehr, freiwillige, e. V. Oberkommandant: Paul Scheller, Tapeziermstr. u. Dekorateur, Peterpfarrg. 2.

Fremdenverkehrs-Verein Würzburg, e. V. (1885, Propaganda für Würzburg, sowie Veranstaltungen zur Vermehrung des Fremdenzugs, Auskunftserteilung an Fremde, Unterkunftsvermittlung für Kongresse, Einwirkung auf die zuständigen Stellen, daß Verbesserungen getroffen und Übelstände beseitigt werden.) 1. Vorst.: Rechtsanwalt Schraud, Syndikus der Produktenbörse. Verkehrsbüro d. Vereins (verbunden mit dem Lloydreisebüro: Domstr. 21. ☎ 2464. Briefe an „Verkehrsbüro Würzburg".

Gemeinnützige Baugenossenschaft „Selbsthilfe", e. G. m. b. H., Würzburg. 1. Vorst. und Geschäftsführer: Hans Sommer, Städt. Kanzleiassistent. Geschäftsstelle: Neubergstraße 23.

Grund- u. Hausbesitzerverein Würzburg, e. V. Büro: Marktplatz 9. 1. Vors.: Rechn.-Oberinspektor Karl Engelhardt.

Jugendherbergen, Verband für deutsche, Ortsgruppe Würzburg. (Der gesamten wandernden Jugend billige Übernachtungsmöglichkeit zu geben.) Vorst.: Stud.-Prof. Riegel, Virchowstr. 1. Geschäftsf.: Stud.-Ass. Reising, Neumannstr. 17 III.

Jung-Bayern, e. V. Vorst.: Oberstudienrat Dr. Schiedermaier, Kantstr. 15.

Kanalverein, Ortsgruppe Würzburg. (1901.) 1. Vorst.: Dr. Hans Löffler, Oberbürgermeister. Briefablage: Rathaus.

Kaufmännischer Verein Würzburg, e. V., v. 1820. (Unterstützung u. Krankenpflege hilfsbedürftiger Mitglieder, Rechtsschutz, Unterstützung

durchreisender Kaufleute. Förderung des kollegialen Sinnes, Abhaltung von Vorträgen, kostenfreie Stellenvermittelung ꝛc., Lehrlingsabteilung unter kaufm. u. pädag. Leitung.) Vorst.: Gg. Ritter, Welzstr. 7 I. 48. Vereinslok.: Rest. Hofpromenade.

Kolonie Würzburg-West (Leistengrund), e. V. (1913, Verschönerung des Leistentales u. Umgebung, Hebung des Obst- u. Gartenbaues.) Vorst.: Fritz König, Nikolausstr. 20 I.

Kreisverband Unterfranken für Säuglings- und Kleinkinder-Fürsorge. Vorst.: Oberregierungsrat Dr. med. Rohmer, Regierung, Z. 180.

Kriegersiedlung Galgenberg, e. G. m. b. H. (Gemeinnützige Baugenossenschaft für Kriegsbeschädigte, Kriegerhinterbliebene u. Kriegsteilnehmer. Bau von Einfamilienhäusern u. Vergebung von Kleingärten.) Briefe: Kriegersiedlung Galgenberg. 2427.

Mainviertel, Verein, zur Hebung und Verschönerung des linksseitigen Würzburg.

Mieter-Verein, s. Reichsbund deutscher Mieter.

Naturheilverein Würzburg, e. V. 1. Vors.: L. Thiede, Theodor Körnerstr. 8 III.

„Pleicher-Viertel", Verein. (1898, Wahrung der Interessen der Bürger, Hausbesitzer dieses Distrikts.) 1. Vorst.: Gg. Dunzinger, Priv., Pleicherkirchpl. 3 II. Briefablage: ebenda.

Reichsbund deutscher Mieter, Ortsverein Würzburg, e. V. (1900, Wahrung der allgemeinen Mieterinteressen und der speziellen Interessen der Mitglieder, Mietrechtsauskunft, Vertretung vor den Mietgerichten.) Geschäftsstelle: Ursulinergasse 6. Briefadresse: Mieterverein Würzburg.

Reichsverband deutscher Kriegsbeschädigter u. Kriegerhinterbliebener, e. V. (Vertretung der wirtschaftl. u. sozialen Interessen der Kriegsopfer.) Vorst.: Paul Seitz. Geschäftsstelle: Semmelstr. 41 I.

Sanderau, Verein zur Wahrung der Interessen der. (1900.)

Sanitäts-Kolonne, freiwillige, v. Rot. Kreuz. (Erste Nothilfe, Krankentransport), ständ. Sanitätswache in der Maxschule. 2878. Kolonnenführer: Dr. Karl Kirchner, Kaiserstr. 15.

Touristenverein „Die Naturfreunde", Ortsgr. Würzburg, e. V. (1913, Pflege des Wandersports, Schutz der Natur.) Eigenes Touristenheim am Kalten Brunnen b. Veitshöchheim. Obm.: Hans Reith, Büttnerstraße 15. Vereinsl.: Rest. z. Auerhahn. [Zusammenkunft jeden Freitag.]

Verein zur Bekämpfung der Tuberkulose. Vorst.: Rechtsrat Graf. Briefabgabe: Valentin Beckerstr. 9 (Sprechstunde des Fürsorgearztes Stadtarzt Dr. Lill Montag nachm. ½3 bis 5 Uhr für Erwachsene, Mittwoch ½3—5 für Kinder, Valentin Beckerstr. 9.)

Verschönerungs-Verein zu Würzburg e. V., (1874, Verschönerung der Umgebung Würzburgs durch Anlage v. Baumpflanzungen, Bewaldung der Würzburg umgebenden Anhöhen, Anlage v. schattigen Spazierwegen nach den Waldungen bei Würzburg.) 1. Vorst.: Wilh. Hilcken, Geh. Kommerzienrat.

Volksbildungs-Verein. (1872, unterhält Volksbücherei und Lesezimmer.) 2. Vors.: Karl Kroiß, Direktor. Bücherei: Alter Bahnhof, Eingang Oeggstraße. Ausgabe von Büchern an jedermann: Montag, Mittwoch, Freitag von 6 bis 7½ Uhr abends.

Volksreisebund e. V. Berlin. Zweigverein Würzburg. Verschaffung billiger Fahr-, Unterkunfts- u. Erholungsgelegenheiten. Rundreisen, Tauschreisen, Jugendreisen.) Vors.: G. Messerer, Wittelsbacherstr. 15.

Volks und G.-T.-E.-V. Almrausch „1909", Würzburg-Stamm-V. Vereinsl.: „Königsbräu". Geschäftsst.: Wörthstr. 5 III. Willi Grein. 1611 (Milchgeschäft Thoma).

Volks- und Hallenschwimmbads in Würzburg, Verein zur Errichtung eines. E.V. (1907.) 1. Vors.: Dr. Apetz, Eichhornstr. 5.

Würzburger Bau- und Sparverein, e. G. m. b. H. für Siedelungen u. Gartenbau. Briefablage: Höchbergerstr. 19. Sprechstunde: Dienstags von 6—7 Uhr Residenz. Vorst.: Felix Heuler, Hauptlehrer.

VI. Militärische Vereine.

Bayer. Kampfgenossen- u. Unterstützungsbund, Ortsgr. Würzburg. Vorst.: Heinrich Stöcker, Neubaustr. 62 I.

Bayer. Militär-Verein 1903. Vorst.: J. A. Hetterich, Brombacherg. 8. Briefe: ebenda. Vereinslokal: Rest. Adlerhorst.

Deutscher Kriegerbund Würzburg. (1874.) Vorstand: Theo Ott, Wagnerpl. 2 III. [Jeden Samstag abends 8 Uhr Zink-Hofmann.]

Deutscher Seeverein e. V., Ortsgruppe Würzburg mit Kreisverband Unterfranken. Marienplatz 1.

Kampfgenossen- und Militär-Unterstützungsbund, e. V., Würzburg. Vorst.: Ernst Schobert, Auverastr. 6. Vereinsz.: „Zur Jägerruh", Grombühlstr. 55.

Krieger-Unterstützungsverein. (1880.) Mitglied des bayer. Veteranen- und Kriegerbundes. (1884, Liebe und Treue zum deutschen Volk zu beleben und zu stärken, Fürsorge für die Kriegsbeschädigten, Pflege der Kameradschaft, ein würdiges Begräbnis der verstorbenen Kameraden.)

Kriegerverein Würzburg. (1884.) Vorst.: Hans Engl, Kantstr. 50. Jeden 2. Samstag im Monat Versammlung im Vereinslokal: Rest. Klüpfel.

Marine-Verein Würzburg. Kreisvereinigung Unterfranken. Vorst.: Willy Wittstadt, Ingenieur. Briefabgabe: Luisengarten.

Militäranwärter, Zweigverein Würzburg. Geschäftsstelle: Hofpromenade 1.

Reichsbanner Schwarz-Rot-Gold, Bund der republikan. Kriegsteilnehmer, Sitz Magdeburg. Bezweckt den Schutz der republikan. Deutschen Reichsverfassung. Ortsgruppe Würzburg. Kassier u. Geschäftsf.: Alexander Langhans, Semmelstr. 39 I. 1217. Postsch. Nürnberg 21 817. Sprechstunden: Montag und Freitag von 4—7 Uhr. Kreisleitung Würzburg: Kreisleiter Rechtsanwalt Straub, Domerschulstr. 4 I. Kreiskassier: Parteisekretär Keller, Semmelstraße 46 H III.

Reichsvereinigung ehem. Kriegsgefangener, Ortsgruppe Würzburg e. V. (Interessenvertretung der ehem. Kriegsgefangenen). 1. Vors.: Wilhelm Krejci, Franziskanergasse 14 I. Briefe: ebenda. (Versammlung jeden 1. Donnerstag im Monat im Schönthalerhof.)

Vereinigung ehem. Ostasiaten und Afrikaner. (1903, gesell. Unterhaltung.) Vorst.: Karl Kuhn, Pleicherkirchplatz 13. Briefe: ebenda. Vereinslokal: Königer, Pleicherkirchpl. 7.

Veteranen- u. Kampfg.-Verein, e. V. (Stammverein). Vorst.: Hans Schöpf, Kriminal-Kommissär, Amalienstr. 2. Vereinslokal: Goldener Hahn, Marktgasse.

Veteranen- u. Militärvereinigung. (1905.) Vorst. Fritz Thiem, Vincentinumstr. 13½. [Jeden 2. Sonntag im Monat Versammlung im kath. Gesellenhaus, Wöllerg.]

Zentralverband deutscher Kriegsbeschädigter, Kriegsteilnehmer u. Kriegshinterbliebener e. V. (Sitz Berlin.) Ortsgruppe Würzburg. 1. Vors.: Christian Neupert, Buchhändler, Wagnerplatz 6. Vereinslokal: Zink-Hofmann.

Vereinig. ehem. Angeh. d. bay. Inf.-Leib-Reg. Vorst.: Lorenz Haupeltshofer, Fabrikant. Vereinslokal: Stadt Nürnberg.

Vereinigung ehem. Angehöriger des bayer. 4. Inf.-Regts. (1906.) Vorst.: Rob. Walch, Ratshausmeister, Karmelitenstr. 10.

Vereinigung ehem. Angehöriger des Bayer. Ref.-Inf.-Regts. Nr. 4.

Vereinigung ehem. Angehöriger des Bayer. Landw.-Inf.-Regts. Nr. 4.

Vereinigung ehemaliger Angehöriger des bayer. 5. Infanterie-Regiments. (1904, Pflege der Kameradschaft u. Liebe zum Vaterland.) Vorst.: Paul Kunzmann, Zugführer, Neumannstr. 12. Briefe: ebenda. [Vereinsl.: Endes, z. „Lochbayer", Spiegelstr. 19.]

Vereinigung ehem. Angehör. des Bayer. 8. Inf.-Reg. Vereinsl.: „Stadt Nürnberg". Vorst.: H. Kratz sen., Annastr. 12.

Vereinigung ehem. Angehöriger des Bayer. Reserve-Inf.-Reg. Nr. 8. Ortsgruppe Würzburg. Briefablage: Josef Bleß, Haugerring 19 III.

Vereinigung ehem. Angehöriger des Bayer. 9. Inf.-Regts.

Vereinigung ehem. Angeh. d. 14. Inf.-Regts. Vorst.: E. Mark, Krim.-Kommissär, Zellerstraße 12. Jeden 1. Sonntag Vers. im Strauß.

Vereinigung ehem. Angehöriger des Bayer. 15. Inf.-Regts.

Vereinigung ehem. Angehöriger des Bayer. 17. Inf.-Regts. 1. Vors.: Frick, Hauptmann a. D. 2. Vors.: C. Schmitt, Obersekr.

Vereinigung ehem. Angehöriger 22. Inf.-Regts. Vereinslokal: Harmonie, Hofstr. 1. Vors.: Früh, Reg.-Oberregistrator, Randersackererstraße 28.

Vereinigung ehem. Angehöriger d. k. b. U.-Schule Fürstenfeldbruck. Vorst.: Bezirksamtsass. G. Gehring, Huttenstr. 12 R.

Jägervereinigung. Vorst.: Karl Henning, Auverastraße 4. [Jeden Donnerstag Vereinsabend in der Stadt Nürnberg, Juliuspromenade.]

Kavallerie-Vereinigung. (1905.) Vorst.: Albrecht Geier, Reibeltgasse 2½. Briefe: beim Vorstand.

Vereinigung ehem. Angehöriger des 1. Ul.-Regs. (1900, Pflege der Kameradschaft.) Vorst.: Gg. Ohl, Ständerbühlstr. 8. Vereinsl.: Zink-Hofmann.

Vereinig. ehem. Angeh. 2. Ul.-Reg. (1910.) Vorst.: Karl Becker, Univ.-Reitlehrer, Kapuzinerstr. 25. [1. Samstag i. Mt. im Zink-Hofmann Vers.]

Vereinigung ehem. Angehöriger kgl. 2. Feld-Art.-Rgts. „Horn" Würzburg. Vereinsl. u. Briefabgabe: „Stadt München", Bibrastr.

Vereinigung ehem. Angehöriger bayer. 5. Feld-Art.-Rgt. „König Alfons XIII. v. Spanien". Ortsgruppe Würzburg. Vorst.: Nikolaus Poignée, Vollstr.-Sekr., Bismarckstr. 12a. Vereinslokal: „Leier", Spiegelstr.

Verein ehemal. Angehöriger bayer. Ref.-Feld-Art.-Reg. Nr. 5, e. V. Anschrift: Rechtsanwalt Dr. Stegherr, Schönbornstr. 8, Zimmer 45. 3182.

Vereinigung ehem. Angehöriger des bayer. 11. Feld-Art.-Regts. (1921, Pflege der Kameradschaft.) Vorst.: Heinrich Röder, Crevennastr. 4a II. (Jeden 1. Dienstag im Monat, abends 8 Uhr Zusammenkunft im Vereinslokal Rest. Klüpfel, Juliusprom.)

Schwere Artillerie Vereinigung Würzburg und Umgebung. Vorst.: Laubender, Kommissär, Sanderstr. 30. Vereinsabend jed. 2. Samstag im Monat „Zink-Hofmann".

Vereinigung ehemal. Angehör. techn. Truppenteile Würzburg u. Umgebung. (1906, Kameradschaft, Sterbebeihilfe.) Vorst.: E. Pfannes, Haugerkirchg. 3. Briefe ebenda. Vereinslokal: Ostendhalle.

Vereinigung ehem. Angehöriger des kgl. 2. Train-Bails. mit ehem. Sanit.-Komp. 1. Vorst.: Josef Joas, Obersteuersekr., Alte Kasernstraße 32. Vereinslokal: Rest. Mich. Götz, Wohlfartg. 1.

VII. Vereine für Wissenschaft und Kunst.

Acara, Verein für Aquarien- u. Terrarienkunde. 1. Vorst.: Cornel. Hermanni, Scheffelstr. 4. 1852.

Alpenverein, deutscher u. österreichischer, Sektion Würzburg, e. V. (1876, Verbreitung und Förderung der Kenntnis der Alpen und Erleichterung von Alpenreisen, Erhaltung der Schönheit der Gebirgswelt.) 1. Vorst.: Stegner, Jos., Taubstummenlehrer, Kantstraße 14.

Chemische Gesellschaft. (1872, Wissenschaftliche Vorträge.) Vors.: Univ.-Prof. Dr. Siegfried Skraup. Briefabgabe: Chem. Institut der Universität, Pleicherring 11.

Deutscher Sprachverein, Zweig Würzburg. Vorst.: Dr. Ludwig Hasenclever, Stud.-Prof., Blumenstr. 18.

Dramatischer Verein Würzburg, e. V. (Förderung der Interessen für Theater u. Kunst.) Vors: Gust. Pinkenburg, Bahnhofplatz 1. 2529/30.

Esperanto-Verein. Vorst.: Rippel, Semmelstraße 41. Vereinsabend: Montags Münch. Hof.

Fränkischer Verein für Luftfahrt, e. V. Würzburg. (Förderung des sportl. u. wissenschaftl. Interesses an der Luftfahrt, Pflege des Segelflugzeugwesens u. des Modellflugzeugbaues.) Vors.: Reg.-Baumeister Hackstetter. Geschäftsstelle: Semmelstr. 14. ☎ 3193. (Hptm. a. D. Kimmel.)

„Frauenheil" v. 1898. 1. Vors.: Fr. M. Pauly, Bismarckstr. 10. Vereinsl.: Pleicherschulh.

Gabelsberger Stenographenverein von 1892 Würzburg. Vorst.: Jul. Reinhard, Weißenburgstr. 2. Briefe: ebenda.

Gabelsberger Stenographenverein, Abteilung des Polytechnischen Zentralvereins.

Historischer Verein von Unterfr. u. Aschaffenb. Vorst.: Dr. Theodor Henner, Geh.-Rat, Univ.-Prof. Briefablage: Residenz.

Kunst- und Altertums-Verein a. V., Fränkischer. (Förderung u. Erhaltung des Luitpold-Museums.) Vorst.: Oscar Neidert, Kommerzienrat, Maxstr. 1 I.

Naturwissenschaftlicher Verein Würzburg e. V. Förder. Studierender, Verbreitung naturw. Bildung. Vorträge, Exkursionen, Lesezimmer, Bücherei, Museum. Geschäftsst.: Residenz, Südfl., Samstag 3—5.

Pädagogische Gesellschaft. Vors.: Prof. Hans Meyer, Theaterstr. 22 I.

Photographischer Klub Würzburg, e. V. (1900, Pflege der wissenschaftl. u. künstl. Amateur-Photographie.) Vorst.: L. Oberhaeußer, Marktplatz 36. Vereinslokal: Franziskaner.

Physikalisch-medizin. Gesellschaft. Vors.: Prof. Dr. Weinland, Anatom. Institut.

Schach-Verein Würzburg v. 1865 e. V. Verein zur Pflege des Schachspieles. 1. Vorst.: Fritz Brümmer, Karmelitenstr. 34. Vereinslokal: Münchener Hof. Spielabende: Dienstag und Samstag. Schachfreunde stets willkommen.

Sprachenverein Würzburg. (Pflege fremder Sprachen, Konversation, Vorträge, Bücherei.) Vorst.: Regierungsrat Dr. Schmutz, Blumenstr. 18 II. Zusammenkünfte: Dienstag (Englisch) u. Freitag (Französisch) abends $8\frac{1}{2}$ Uhr im Kath. Gesellenhause, Wöllerg. Gäste willkommen.

Theosoph. Ges. Deutschlands (Hauptquartier Leipzig), Loge Würzburg. Alle 14 Tage finden Studienabende und Vorträge statt. Näheres zu erfahren im Reformgeschäft Freya, Semmelstr. 64.

Universala Esperanta Asocio. (Weltesperantobund.) Vertr.: Postinspektor Rippel.

Verein für Bayer. Volkskunde u. Mundartforschung. 1. Vors.: Dr. Heerwagen, Nürnberg, Germanisches Museum.

Vereinigung der Freunde der Frankengruppe. (Förderung fränkischer Kunst.) Vorst.: Dr. Leo Weißmantel, Marktbreit. Briefe: Neues Graph. Kabinett, Kaiserstr. 7.

Volkshochschulverein Würzburg (E. V.). (Der Volkshochschulverein Würzburg hat die Aufgabe, allen Kreisen des Volkes elementares und höheres Wissen durch die besten erreichbaren Kräfte und in der ständigen Einrichtung einer Schule zu vermitteln. Zu diesem Zwecke unterhält der Verein eine Volkshochschule.) Vorst.: Univ.-Prof. Geh. Hofrat Dr. Robert Piloty, Konradstr. 3 II.

Würzburger Gesellschaft für Literatur und Bühnenkunst. (Zweck: Pflege der Theaterkultur und Literatur.) 1200 Mitglieder. 1. Vors.: Univ.-Prof. Dr. A. Franz, Neubergstr. 10, 2. Vors.: Dr. E. v. Jan, Kürschnerhof 11. Schatzmeister: Kommerzienrat Alb. Kimpel, Goethestr. 3. Schriftführer: Chefredakteur Theo Kaufmann, Sanderglacisstr. 44 II.

VIII. Berufsgenossenschaftliche, insbes. Handels-, Industrie- und Gewerbe-Vereine.

Aerztlicher Bezirksverein. (1848, Förderung wissenschaftlichen Strebens und der Kollegialität.) Vorst.: Hofrat Dr. Wilh. Rosenberger, Hofstr. 18. Briefe: ebenda.

Allgemeiner freier Angestelltenbund (Afa-Bund), Ortskartell Würzburg. Geschäftsst.: Semmelstr. 39 I. [Postsch.Nr. 21817 Nürnberg, Alex. Langhans.] ☎ 1217.

Allgemeiner Verband der Versicherungs-Angestellten (A. V. V.), Ortsgruppe Würzburg. (Wahrung der Interessen der Versicherungs-Angestellten in Innen- und Außendienst.) 1. Vors.: Oskar Legrand, Bürovorst., Keesburgstr. 19 II. Briefe: Hch. Böhm, Hofstr. 3 I (Allianz-Konzern, ☎ 67). Vereinslokal: Rest. zum Auerhahn, Bergmeisterg. (Versammlung jeden 1. Montag im Monat.)

Apotheker, Kreisverein unterfränk. Vorst.: Apothekenbesitzer A. Stumpf.

Apotheker-Verein, Deutscher. Kreisvorsteher: A. Stumpf, Würzburg.

Apotheker-Verein Würzburg. (Förderung und Wahrung der Standesinteressen.) Vereinsleitung: Biechele, Mandelbaum, Firsching.

Arbeitgeber-Schutzverband f. d. Holzgewerbe in Bayern r. d. Rh., Ortsgruppe Würzburg.

Arbeitgeberverband f. d. Wein- u. Spiritus-Handel, Mergentheimerstr. 18.

Architekten, Bund deutscher, B. D. A., Ortsgruppe Unterfranken. Vors.: Fritz Saalfrank, Architekt, Marktplatz 1. ☎ 351.

Architekten- u. Ingenieur-Verein, Unterfränk. 1. Vorst.: Oberreg.-Rat Hoehn.

Bäcker-Innung Würzburg, Stadt- u. Landbezirk. Vorst.: Jos. Scharnberger, Bäckermeister. Büro: Katharineng. 10. ☎ 1822.

Bayer. Beamten-Bund, Bezirksgruppe Würzburg. 1. Vorst.: Felix Heuler, Hauptlehrer, Höchbergerstr. 19.

Bayer. Blindenbund, Kreisgruppe Utfr. E. V. Vertretung der Interessen der Blinden Unterfrk. 1. Vorst.: K. Kraft, Josefspl. 5.

Bayer. Gärtnerei-Verband, Gruppe Würzburg. Vorst.: Jos. Dicker, Neubergstr. 49.

Bezirkslehrerinnenverein Würzburg. Vors.: M. Dietmann, Hauptl., Neubergstr. 32 III.

Bezirkslehrerverein Würzburg Stadt I. (1868, Hebung des Volksschulwesens u. Kräftigung des Lehrerstandes.) Vorstand: Oberlehrer Franz Josef Walther, Leistenstraße 1.

Bezirkslehrerverein Würzburg Stadt II. (1897, Zweck: wie vor.) Vorst.: Emil Fuß, Oberl.

Bezirksverband kath. Arbeiter- und Arbeiterinnenvereine. Briefe: Christl. Arbeitersekretariat (Echterhaus).

Bezugsvereinigung Würzburger Holzhändler, e. G. m. b. H., Maulhardg. 2. ☎ 561.

Brauereien von Würzburg u. Umgebung e. V., Verband der. (1910, Wahrung und Förderung der Interessen.) Vors.: Brauereidir. Kommerzienrat Arthur Zehl, Brauhaus Würzburg. ☎ 111. Briefe: beim 1. Vorstand oder beim Syndikus Rechtsanwalt Dr. Klemmert, Domstr. 31 I. ☎ 950.

Buchhändler, Lokalverein d. Würzburger. (1878). Vereinigung der Prinzipale. Vorst.: Emil Mönnich, Theaterstr. 4.

Bund der Beamten im Bereich des Reichsarbeitsmin. (Bram). Gewerksch. Organis. Vors.: Karl Schirmbeck, Wölffelstr. 10. Schriftf.: Ernst Stölzel. Kassier: Fr. Waak.

Bund der technischen Angestellten u. Beamten — Butab — Ortsgruppe Würzburg. (Hebung und Verbesserung der Standes- u. Berufsinteressen auf gewerkschaftlicher Grundlage. Stellenlosen-, Gemaßregelten-, Hinterbliebenen-Unterstützung, Stellenvermittlung, Rechtsschutz, Auskunftei.) Vereinslokal: Rest. Germania. [Jeden 1. Mittwoch im Monat daselbst Versammlung.]

Christliches Arbeitersekretariat. (Echterhaus.) ☎ 1848. (Geschäftsst.: Grabenberg 1. Sprechst.: Werktags $10\frac{1}{2}$—$12\frac{1}{2}$ Uhr vorm. u. $4\frac{1}{2}$—$6\frac{1}{2}$ Uhr nachm.)

Christl. graph. Verband, Zahlst. Würzburg. (1907, Förderung d. Standesinteressen.) Vorst.: Karl Page, Buchbinder, Bergmeisterg. 11.

Confidentia. Verein kath. Kaufleute u. Beamten e. V. (1901, Hebung d. allgem. u. Fachbildung, sowie des Standesbewußtseins u. Pflege d. Geselligkeit.) 1. Vorst.: Adam Rüger, Kaufmann, Brücknerstr. 10. Vereinslokal: Wirtschaft Hemmerlein, Hofpromenade. Briefe: beim Vorst. ☎ 2127. Zusammenkunft: Jeden Freitag abends 8 Uhr.

Constantia, Kathol. Kaufmänn. Verein, e. V. (1877.) Vors.: Chr. v. Roda, Neubergstr. 4. Postabgabe: ebenda. Vereinsabend: Dienstag im Constantiaheim, Schönthalerhof, Schönthalstr. 6.

Deutsche Postgewerkschaft. Bez.-Sekretariat Würzburg, Pleicherkirchplatz $3\frac{1}{2}$. ☎ 2497.

Deutscher Eisenbahnerverband. Büro: Brücknerstr. 32 P. Vors.: Bonifaz Frank, Sekr., Erthalstr. 3.

Deutscher Möbelfachverband e. V., Ortsgruppe Würzburg, Zentralstelle Berlin. (Gemeinsame Wahrung der wirtschaftlichen Interessen.) Vorst.: Siegmund Seligsberger, Johanniterplatz 2. ☎ 657. Briefe: ebenda. [Spark.]

Deutscher Nahrungs- u. Genußmittelarbeiter-Verband, Ortsgruppe Würzburg. Geschäftsstelle: Semmelstr. 39 I. ☎ 1217.

Deutscher Tabakarbeiter-Verband. Zahlstelle Würzburg. (1886, Hebung der materiellen u. intellektuellen Lage seiner Mitglieder.) Vors.: Max Hemmerich, Versbach. Briefe: Kassier Alb. Schmidt, Grombühlstr. 5 II.

Deutscher Verkehrsbund, Ortsverwaltung Würzburg. (1902, Vertretung aller im Handels-, Transport- u. Verkehrsgewerbe beschäftigt. Arbeitnehmer einschließl. des Postpersonals.) Geschäftsf.: Joh. Vey. Büro: Semmelstraße 46. ☎ 2512.

Deutscher Werkmeister-Verband, Orts-Verein Würzburg. 1. Vors.: Adam Albert, Zell a. M. Nr. 238. Vereinslokal: Theater-Restaur.

Deutschnationaler Handlungsgehilfen-Verband, Gewerkschaft der deutschen Kaufmannsgehilfen, Ortsgruppe Würzburg. (Sitz Hamburg.) (Hebung d. Standesinteressen auf nationaler Grundlage, Krankenkasse, Stellenlosenunterstützungskasse, Stellenvermittelung, Jugend-Abteilung, Bildungskurse, Rechtsschutz, Auskunftei, Lebensversicher., Sparkasse usw.). Geschäftsstelle: Schönbornstr. 8 IV (Kontorhaus Zentral). Geschäftszeit: 9—1 Uhr, Dienstags auch 4—7 Uhr. ☎ 3011. [Postsch.Nr. 17122.]

Drogisten-Vereinigung Würzburg. Zweck: Unterhaltung einer Drogisten-Fachschule.

„Egesie", Einkaufsgenossensch. f. d. Süßwarenindustrie, Mergentheimerstr. 18.

Einkaufszentrale für das bayer. Hotel- u. Gastgewerbe, Abt. Würzburg. Büro: Ebrachergasse 8. ☎ 328. Kellereien: Domerschulstr. 9, Neubaustr. 11 u. Ulmerhof (früher Bürgerspitälsche Weinkellerei).

Ein- und Verkaufsgenossenschaft der Metzgermeister, e. G. m. b. H. Vorst.: F. Stöckinger, Vors., Friedr. Vogel, stellv. Vors., Justin Uhlfelder in Heidingsfeld, stellv. Vors., R. Zubler, Geschäftsführer. Geschäftsstelle: Gerberstr. 19. ☎ 719 Lager und Uebernahme im Schlachthof. ☎ 2965.

Ein- und Verkaufsgesellschaft bayer. Brennholzhändler, Würzburg, Sterng. 3. ☎ 2996/97.

Eisenbahnbeamten-Verein, Bayer. (Standesverein im Bayr. Verkehrsbeamtenverein.) Vorst.: Lorenz Brand, Eisenbahninspektor, Brücknerstr. 2.

Fränk. Weinhändler-Verband, Mergentheimerstraße 18.

Freie Tüncher-, Maler- und Lackierer-Innung. (1910, Hebung d. Mittelstandes im Tüncherhandwerk, Fürsorge für Lehrlingswesen, Herbergswesen u. Arbeitsnachweis.) Obermeister: Peter Meißner, Huttenstr. 18.

Freie unterfränk. Uhrmacher-Kreis-Innung. Sitz Würzburg. Vors.: Gg. Kunert, Kürschnerhof.

Freie Vereinigung der Gewerbe für Schreiner-, Glaser- u. Inneneinrichtungs-Arbeiten für Würzburg u. Umgebung, e. V. Vorstand: Joh. Franz Keller, Obermstr., Rottendorferstraße $1\frac{1}{2}$. ☎ 511.

Freie Vereinigung selbständiger Färberei- und chem. Waschanstaltsbesitzer für Würzburg.

Gastwirt-Innung, Würzburg, e. V. 1. Vors.: Hans Ströhlein, Ebracherg. 8.

Gärtnervereinigung Wellingtonia. (Berufl. Fortbildung der Mitglieder.) Vorst.: Otto Füller, Gärtner, Gartenstr. 16½. Briefe u. Vereinsz.: Rest. Raupenhelm, Virchowstraße 11. (Gleichzeitig Vereinigung der Gärtnermeisterssöhne Würzburgs.)

Gemeindebeamten-Gewerkschaft Würzburg. Derz. 1. Vors.: Hans Blatterspiel, Städt. Rechn.-Ober-Kommissär, Grombühlstr. 18a.

Gewerbe-Abteilung des Polytechn. Zentralvereins. Vorst.: Josef Volland, Schreinermeister.

Gewerkschaftsbund der Angestellten G. d. A. Geschäftsst.: Frankfurterstr. 22. 1121. Zahlst. bei Fr. Pietsch, Heidingsfelderstr. 41. (Postsch. Nr. 21053.)

Gewerkschaftsring deutscher Arbeiter-, Angest.- und Beamten-Verbände. Geschäftsstelle Würzburg, Frankfurterstr. 22. 1121.

Gutenberg-Bund (Ortsver. Würzburg), dem Ges.-Verband d. christl. Gewerksch. angeschl. Vors.: Aug. Rühl, Schellingstr. 23. Vereinslokal: Rest. Schulersgarten, Alleestr.

Holzarbeiter-Verband, Deutscher, Bezirk Unterfranken, Verwalt.-Stelle Würzburg. (Durch Verbesserung der Lohn- u. Arbeitsverhältnisse die Hebung der wirtschaftl. Lage seiner Mitglieder.) Vorst.: Gg. Popp. Geschäftsz.: Semmelstr. 46 I. 248.

Hotelbesitzer-Verein, Würzburger. 1. Vors.: Wilh. Dippe, Hotel Reichshof, Theaterstraße ⅓. 56.

Industriellen-Verband, bayerischer, Ortsgruppe Würzburg. Vors.: Dr. phil. h. c. Max Kahle, Direktor der Zementfabrik Karlstadt, Kommerzienrat. Briefe: Bismarckstr. 22.

Kaminkehrermeister-Innung für Unterfranken [Zwangs-Innung]. (Förderung gemeinsamer, gewerbl. Interessen.) Vorst.: Frz. Xav. Geier, Elefanteng. 10. Briefe: ebenda.

Kath. Arb.-Ver. Dom. Präses: Domkaplan Simon Himmel. Vorst.: Kilian Gloß, Wohlfahrtg. 7.

Kath. Arb.-Verein St. Adalbero. Präses: Stadtpfarrer Chr. Schmelz, Vorst.: Gg. Schneider, Randersackererstr. 21.

Kath. Arb.-Verein St. Burkard. Präses: Stadtpfarrer Philipp Bauer. Vorst.: Heinrich Münch, Burkarderstr. 5.

Kath. Arb.-Verein St. Gertraud. Präses: Stadtpfarrer Franz Werthmann. Vorst.: Karl Merz, Bohnesmühlg. 14.

Kath. Arb.-Verein St. Josef. Präses: Stadtpfarrer Anton Hammer. Vorst.: Karl Rack, Petrinistr. 8.

Kath. Arb.-Verein Neumünster. Präses: Joh. Eschenbach, Assistent am Priesterseminar. Vorst.: Julius Heitzmann, Brombacherg. 22.

Kath. Arb.-Verein St. Peter. Vorst.: Rob. Hammer, Landwehrstr. 19. Briefe: ebenda.

Kath. Arb.-Verein Stift Haug. Präses: Stadtkaplan Leo Endrich. Vorst.: Kaspar Fischer, Semmelstr. 28.

Kathol. Dienstmädchen-Verein „Notburga". Präses: Stadtpfarrer Franz Werthmann, Pleicher Kirchpl. 1. Vorst.: Frl. Th. Jerie, Hindenburgstr. 29. Briefe: ebenda. Vereinslokal: Elisabethen-Anstalt, Koellikerstr. 11.

Konditoren-Kreis-Innung, unterfränkische. (Standesinteressen-Vertretung.) Vors.: Christian Schmitt, Herrnstr. 10. Briefe: ebenda.

Landesverband bayer. Brennholzhandlungen, e. V., Kreisgruppe Unterfranken, Sitz Würzburg, Sterng. 3. Vorsitzender: J. C. Neckermann. 2503.

Landesverband bayer. Maler- u. Lackierer-Innungen. Kreisverb. Unterfranken. Vorst.: F. A. Winter, Wörthstr. 3a.

Landes-Verband Bayer. Maler- u. Lackierer-Innungen, Ortsgruppe Würzburg. Vors.: Rudolf Herbst, Malermeister, Traubeng. 23. 1916.

Lohnkutscher-Genossenschaft. (1879, Wahrung gemeins. Interessen.) Vorst.: Max Schmitt-berger, Lohnkutscher, Randersackererstr. 13. Briefe: ebenda.

Maler, Tüncher u. Lackierer Deutschlands, Verband der. Filiale Würzburg. Vorst.: Franz Wirsching, Semmelstr. 46 I. 248. Briefe: ebenda. Kass.: Mark. Vornberger.

Metallarbeiter-Verband, deutscher. Geschäftsstelle Würzburg. (Vertretung der wirtschaftlichen Interessen aller in der Metallindustrie beschäftigten Personen.) Vorst.: Rich. Lohfink. Geschäftsstelle: Semmelstr. 46 I. 1233.

Milch-Centrale Würzburg, e. G. m. b. H. (1914, Gemeinschaftl. Ein- u. Verkauf von Milch, Butter, Eier, Käse, Fett u. Honig.) Vorst.: Gg. Steinbrückner, Wagnerstr. 5a. (Privat 388.) 2817. Briefabgabe: Riemenschneiderstr. 4, Bureau u. Direktion. Direktor Otto Beyerle.

Nordbayerische Einkaufs- u. Lieferungsgenossenschaft der Maler, e. G. m. b. H., Würzburg. Geschäftsstelle: Wörthstr. 3 a. 1362.

Nordbayerischer Handelsvertreter-Verein, Nürnberg, Ortsgr. Würzburg. 1. Vors.: Karl Lutz, Klinikstr. 16. 59.

Ortskartell der christl. Gewerkschaften, Juliuspromenade 64 (Echterhaus). 2342.

Polytechn. Zentralverein Würzburg, e. V., Zweigstelle der Bayer. Landesgewerbeanstalt, Maxstr. 2.

Priester-Verein der Diözese Würzburg. 1. Vors.: Dompropst Prälat Dr. Stahler.

Privatbeamtenverein Würzburg. (Vertr. freier Berufsarten, Kranken- u. Sterbek.-Vers.)

Reichsbund der Deutschen Süßwarenindustrie, Mergentheimerstr. 18.

Reichsbund Deutscher Papier- u. Schreibwarenhändler, e. V., Geschäftsstelle Würzburg, Rüdigerstr. 4.

Schreiner-Genossenschaft, e. G. m. b. H. (1882, Förderung gemeins. gewerbl. Interessen.) Obmann: Vinzenz Weber, Schreinermeister. Besitzen ein gemeinschaftliches Möbellager Augustinerstr. 20 und ein Sarglager, Ursulinergasse 2. Briefablage: Behördliche Sachen beim Vorstand (Randersackererstr. 8), Geschäftssachen Augustinerstr. 20. 1203.

Schuhmacher-Zwangsinnung f. Würzburg und Umgebung. Oberm.: M. Josef Burger, Plattnerstr. 13.

Schutzverband bayer. Apotheken-Realrechtsinhaber. (Beratung und Vertretung deren Interessen.) Vorst.: Apoth.-Bes. Duschl, Hofapotheke, Würzburg.

Spediteure und Fuhrunternehmer Würzburgs, Vereinig. der. (Wahrung und Förderung der Standesinteressen.) Vorst.: Karl Riegel, Steinstr. 2.

Spengler und Installateure Würzburgs, Verein der, e. V. (1913, Wahrung von Berufsinteressen.) Vorst.: Josef Lorenzer, Pleicherpfarrg. 2.

Streikentschädigungs-Ges. f. d. D. Zuckerw. u. Schokol.-Industrie. Mergentheimerstr. 18.

Tapezier-Innung (freie Innung). (1913, Förderung der gemeins. gewerbl. Interessen.) Obermeister: Johann Weber, Geberstr. 3.

Tierärztl. Kreisverein von Unterfr. u. Aschbg. (Wissenschaftl. u. Standesangelegenheiten.) 1. Vorst.: Dr. Haack, Ober-Veterinärrat, Karlstadt.

Unterstützungsverein „Senefelder". Mitgliedschaft Würzburg. Vertrauensmann: H. Höhne, Rottendorferstr. 10 III.

Verband Bayer. Beamten für Bildungswesen der Gruppe I—VI, Ortsgruppe Würzburg. Vorst.: Linus Seufert, Oberwerkführer, Luitpoldkrankenhaus.

Verband christlicher Arbeitnehmer des Bekleidungsgewerbes, Ortsgruppe Würzburg. (1900, Verbesserung der wirtschaftl. Lage.) Vorst.: Josef Kneuer, Frankfurterstr. 11. Briefabgabe: Christl. Gewerkschaftsbüro (Echterhaus). 2342.

Verband der Buchbinder und Papierverarbeiter Deutschlands (Zahlstelle Würzburg). 1. Vorsitzender: Egid Kleinhenz, Lindleinstr. 16 I.

Verband der Deutschen Buchdrucker, Mitgliedschaft Würzburg. Vorstand: Georg Engel, Fabrikstr. 15 III.

Verband der Dreschmaschinenbesitzer Deutschlands, e. G. m. b. H. (1901, Hebung des Dampfdreschgewerbes und Versicherung der Maschinen der Mitglieder gegen Feuerschaden.) Vorst.: Johann Michel, Poppenhausen bei Wittighausen. Geschäftsführer: Otto Baumgärtner, Würzburg, Kaiserstraße 4 III. Briefe sind zu richten an den Verband d. Dreschmaschinenbesitzer Deutschlands e. G. m. b. H., Würzburg, Juliuspromenade 28/30.

Verband des bayer. Getreide-, Mehl-, Saaten- u. Futtermittelhandels, e. V. in München, Kreisvereinigung Unterfranken, Sitz Würzburg. (Förderung der Standesinteressen.) Vorst.: Otto Burlein, Getreidegroßhändler, Rüdigerstr. 2. Briefe ebenda.

Verband der Lebensmittel- u. Getränkearbeiter Deutschlands, Bezirk u. Zahlstelle Würzbg. Bureau: Semmelstr. 46. 248. Bezirksleiter: Franz Gail.

Verband der Lithogr., Steindrucker u. verw. Berufe, Zahlst. Würzburg. Vors.: Julius Hofmann, Rennwegerring 13.

Verband der weibl. Handels- u. Büro-Angestellten, e. V., Sitz Berlin, Geschäftsstelle Würzburg, Schönbornstraße 8 (Zentralkontorhaus) Zimmer 43. (Angeschlossen an den Gewerkschaftsbund kaufm. Angestellten-Verbände und dem deutschen Gewerkschaftsbund. Verwaltungsstelle der Krankenkasse f. weibl. Handels- u. Bureauangest., Sitz Berlin, früher Krankenkasse des Kölner Vereins weibl. Angestellter (Ersatzkasse). 2340. Sprechzeit: Täglich von 1—2 Uhr. Donnerstags 5—7 Uhr, Samstags 12—2 Uhr.

Verband der weibl. Handels- und Büro-Angestellten, e. V. (Berufs- u. Standesinteressen der Handlungsgeh. wahrzunehmen).

Verein der Pfarrhausangestellten in der Diözese Würzburg. Briefabgabe: Pleicherkirchpl. 1.

Verein kath. bayer. Lehrerinnen, Ortsgruppe Würzburg. (1898, Hebung des Lehrerinnenstandes in geistiger und materieller Hinsicht.) Vors.: Helene Guggenmos, Oberlehrerin, Huttenstr. 16.

Verein kath. kaufm. Gehilfinnen und Beamtinnen „St. Anna". Vereinshaus mit Pension: Peterpfarrg. 5. Präses: Stadtpfarrer Martin Lurz. 1. Vorst.: Frl. Bab. Stephan, Schönleinstr. 7.

Verein Würzburger Hotelbesitzer, e. V. 1. Vors.: Otto Weiland, Hotel Weiland.

Vereinigte Tüncher-, Maler- und Lackierermeister (Gruppe Würzburg), Mitgl. des Bundes deutscher Dekorationsmaler, E. V. (Wahrung und Förderung der Berufsinteressen.) Vorst.: Joh. Hennig, Sonnenstraße 23. 1378.

Vereinig. d. Bäckermeisterssöhne Würzb. u. Umg. Vereinslokal: „Stern", Sternplatz.

Vereinigung deutscher Druckmaschinenfabriken, e. V. Vors.: Wilh. Seyboth, Direktor der Komm.-Ges. Bohn & Herber, Würzburg. Postschließfach 91. 3057. [Ver. V. u. Postsch. Nr. 8528.]

Weinhändlerverband, Fränkischer. Mergentheimerstr. 18.

Würzburger Maler- u. Tünchermeister-Vereinig. (Hebung des Mittelstandes im Maler- und Tüncherhandwerk, Fürsorge für Lehrlings- u. Herbergswesen, Arbeitsnachweis.) Vorst.: Bernhard Götz, Häfnerg. 3. 2434.

Zahnärztl. Kreisverein von Würzburg u. Unterfranken, e. V. Bezirksgruppe im Reichsverbande der Zahnärzte Deutschlands. Vorst.: Dr. Rohrbach, Sanderring 13. 1122. Geschäftsstelle: Dr. Lang, Hindenburgstr. 1. 1118.

Zentralverband der Angestellten, Sitz Berlin, Ortsgruppe Würzburg. (1897, Verbesserung der wirtschaftl. Lage der Mitglieder auf gewerkschaftl. Grundlage, Rechtsschutz, Auskunftei.) Geschäftsst.: Semmelstr. 39 I. 1217. Postscheck-Konto Nr. 21817 Nürnberg. Alex Langhans. (Angeschlossen an den Allgem. freien Angestelltenbund.)

Zentralverband der Böttcher und Hilfsarbeiter Deutschlands. Vorst.: Franz Kaniber, Kassier: Thomas Löber, Vincentinumstraße 14.

Zentralverband Christl. Bauarbeiter Deutschlands. Unterfränk. Sekretariat Würzburg, Martinstr. ¼ I. 2375. Sekretär: Georg Hörmann.

Zentralverband Christl. Holzarbeiter Deutschlands (Sitz Cöln), Zahlst. Würzburg. (1899). Vors.: Gg. Schwab, Heinestr. 9. Bezirksleitung f. Unterfr. Verbandsb. Martinstraße 1/4. 2375.

Zentral-Verband der Arbeitnehmer öffentlicher Betriebe und Verwaltungen. (Mitglied des Gesamtverbandes christlich. Gewerkschaften.) Ortsgruppe Würzburg. (1901, Vertretung der wirtschaftlichen, sowie Förderung der geistigen u. materiellen Interessen.) Vorst.: Ad. Lösch, Franziskanerg. 6. Briefe: ebenda.

Zentralverband der Hotel-, Restaurant- und Café-Angestellten, Zweigverein Würzburg. Bureau: Semmelstr. 46. 248.

Zuckerw.- u. Schokol.-Fabrikanten, Vereinig. Deutsch. Mergentheimerstr. 18.

Zuschneidevereinigung, Anatomische, Würzburg. Vors.: Hans Hümmer, Schneidermeister, Vincentinumstr. 8½ II.

IX. Vereine für Landwirtschaft, Tierzucht, Fischerei und Jagd.

Brieftauben-Club Würzburg. Schriftf.: Anton Fuchs, Pleicherpfarrg. 24.

Brieftauben-Reisevereinigung Würzburg und Umgebung. Vorst.: Andreas Feineis, Oberpostinspektor, Neubaustr. 52.

Bund für Vogelschutz in Unterfranken, Ortsgruppe Würzburg. (Schutz der Natur, besonders der einheimischen Vogelwelt in Unterfranken.) 1. Vors.: Ernst Pfaller, Obersekretär. Geschäftsstelle: Seinsheimstraße 11 II. Sprechzeit: Tägl. 12—2 Uhr.

Club fränkischer Landwirte. (1867, Besprechung landwirtschaftl. Angelegenheiten.) 1. Vorst.: Oekonomierat H. Heil, Gieshügel. Briefe: Sekretär Issel, Schönleinstr. 7.

Fränkischer Verband bäuerlicher Brennereien, e. V., Domerpfarrg. 2 II. Geschäftsf.: Gg. Mandtel. 839. [Postsch.Nr. 13372.]

Gartenbau-Verein, Fränkischer, zu Würzburg. (1857, Förd. d. Gartenbaues i. Reg.-Bez. Unterfranken.) 1. Vorst.: Hofrat Dr. Omeis. Briefabgabe: Luxburgstr. 4. 1688.

Gebrauchshunde-Verein Würzburg u. Umgebung. (Förderung der Reinzucht u. Ausbildung von Gebrauchshunden zur Jagd.) Vorst.: Eisenbahn-Inspektor a. D. Rügemer. Briefabl.: Eisenbahn-Obersekretär Bärmann, Seinsheimstr. 10 II. Vereinsabende jeden 3. Freitag im Monat Brauerei Beer.

Geflügelzüchter-Verein Würzburg. (1887, Förderung d. Geflügelzucht.) Vorst.: Wilh. Adam, Schuldirektor, Hindenburgstr. 27.

„Heimkehr" Würzburg, Brieftaubenverein. Vorstand: Andr. Feineis, Post-Oberinspektor, Neubaustr. 52.

Jagdschutz-Verein für Würzburg u. Umgebung. (1879, Schutz und Förderung der Jagd.) Vorst.: Jos. Weigand, Oberamtmann. Briefe: Dr. R. Hoffmann, Friedenstr. 41. Vereinszimmer: Beers Brauerei.

Kreis-Fischereiverein, unterfränk., e. V. (1877.) Vorst.: Reg.-Präs. Dr. Jul. von Henle. Briefe: Heinr. Hösch, Seinsheimstr. 9.

Kreisverein für Natur-, Tier- und Vogelschutz Würzburg, Residenz. Unterstellt und verwaltet von der Kreisstelle des staatl. Vogelschutzes von Unterfr. u. Aschaffenburg.

Kynologischer Verein für Unterfranken e. V. (1896, Förderung der Zucht von Rassehunden.) 1. Vorst.: Franz Kreisel, Eichhornstr. 2. Vereinsz.: Harmonie.

Landwirtschaftlicher Verein, Bezirksausschuß Würzburg. (1851, Wahrnehmung, Förderung und Vertretung aller Interessen der bayerischen Landwirtschaft.) 1. Vorstand: Oberregierungsrat Stegner, Würzburg. Briefablage beim Schriftf. Herm. Issel, Schönleinstr. 7.

Landwirtschaftliche Zentralgenossenschaft des Bayer. Bauernvereins f. Ein- u. Verkauf (e. G. m. b. H.) in Regensburg. Zweigniederlassung Würzburg. (An- u. Verkauf landw. Produkte u. Bedarfsartikel u. Maschinen.) Bankabteilung. Vorst.: Josef Mai, Genossenschafts-Direktor, Veitshöchheimerstr. 16 I. Briefe: Schönbornstr. 8. Hauptbureau: Schönbornstr. 8. Lagerhaus u. Kontor: Steinstraße 12. 2901, 2902, 2903, 2923.

Orts-Viehversicherungsverein. (1899, Versicherung der Rindviehbestände.) Vorst.: Gutsbesitzer Chr. Vogt, Würzburg. Briefe: Sekretär Issel, Schönleinstr. 7.

Pferdeversicherungs-Verein, staatlicher. Georg Riegel, Bahnhofstr. 8. Briefablage daselbst.

Pinscher-Schnauzer-Klub. Vorst.: Val. Löhmer, Semmelstr. 11. Zusammenk.: Rest. Münch. Hof, Karmelitenstr. 34.

Unterfränkische Bullenhalter-Vereinigung, Domerpfarrg. 2 II. Geschäftsf.: Michael Meyer. 839.

Unterfränkischer Schweinezuchtverband. Techn. Leitung: Tierzuchtinspektion Würzburg, Schellingstr. 21 b.

Unterfränkischer Ziegenzuchtverband. Technische Leitung: Tierzuchtinspektion Würzburg, Schellingstr. 21 b.

Unterfränkischer Schafzuchtverband. Technische Leitung: Tierzuchtinspektion Würzburg, Schellingstr. 21 b.

Verein für Kleintierzucht „Heimgarten". (1914.) Vorst.: Valentin Hastler, Gneisenaustr. 25.

Vogelfreunde und des Vogelschutzes, Verein der. (1894, Kanarienzucht, Winterfütterung der einheim. Singvögel.) Vorst.: August Meder, Schlossermstr., Inn. Graben 14. Br.: ebenda.

Vogelschutz- u. Kanarienzüchter-Verein (1894). Vereinslokal: Hemmerlein, Hofpromenade.

Weinbauverein, e. V., Fränkischer. 1. Vorst.: v. Henle, Regierungspräsident. Briefabl. bei der Geschäftsstelle Haugerring 1 II. 1860.

Zuchtverband für gelbes Frankenvieh. Techn. Leitung: Tierzuchtinspektion Würzburg, Schellingstr. 21b.

X. Sports-Vereine.

Angler-Club Würzburg, e. V. 1. Vors.: Martin Hofmann, Domstr. 16. Clublokal: Rest. Lochbayer (Endres), Spiegelstr.

Athletik- u. Sportklub Würzburg-Grombühl (1.). Geschäftsf.: Adolf Schmitt, Kaufm., Neumannstr. 7 I.

Bund deutscher Radfahrer, Gau 79 Würzburg. (1885, Förderung u. Verbreitung d. Radfahr- und Motorzweirad- und Automobilsports, Wahrnehmung d. sportlichen Rechte u. Interessen seiner Mitglieder, insbesondere kostenfreie Haftpflicht- und Unfallversicherung, Pflege der Radtouristik.) Vors.: Fr. Hasenknopf, Würzburg, Eichhornstr. 8. Geschäftsst. u. Ortsvertr.: Fr. Müller, Eichhornstr. 20. Bundeslokal: Beers Brauerei.

Deutsche Radfahrer-Union, e. V. (Sitz Hannov.), Bezirk 40 (Unter- u. Oberfranken). Pflege des Radsports, Wanderfahren, Zeitfahren, Saal- u. Rasensport. Vors.: Franz Herbert, Annastr. 12. Ortsgruppe Würzburg: Vors.: Reinh. Pfeiffer, Buchdruckereibes., Maiergasse 2.

Freie Turnerschaft Würzburg, e. V. (1899.) (Pflege der Leibesübungen durch Turnen, Sport u. Spiel, Fußballabteilung.) Vorst.: Karl Spies, Lok.-Heizer, Semmelstr. 49. Turnsaal: Haugerschulturnhalle, Bahnhofstraße, Uebungsstunden jeden Dienstag und Freitag von 6—½8 für Schüler, von ½8 bis 9 für Jugendl. und Aktive, jeden Mittwoch von 6—½8 Uhr für Schülerinnen, von ½8—9 Uhr für Turnerinnen. Sportplatz: Mergentheimerstr.

Freischützen, Zimmerstutzengesellschaft. (1886, Pflege des Schießens. 1. Schützenmstr.: Alfred Weichsel, Rechtsanwalt, Neubergstr. 8.

Mainland, Radfahrer-Verein, Mitglied des deutschen Rad- u. Motorfahrer-Verbandes Concordia e. V., Sitz Bamberg (Jugendpflege, Saal- und Wandersport, Grenzkarten, Unfall- u. Haftpflicht. Sterbekasse.) Vorst.: M. Ostertag, Alleestr. 2½. Briefe: ebenda. Vereinslokal: Franziskaner.

I. Mainviertler Radfahr-Verein von 1895. (Pflege des Radsports, Jugendpflege, Saal- u. Wanderfahren.) Vorst.: Gg. Rüthlein, Zellerstr. 2. Briefabgabe: ebenda. Vereinslokal Königsbräu. Veranstaltungen u. Zusammenkünfte siehe Vereinstafel bei Rüthlein, Fahrradhaus, Alte Mainbrücke.

Pfeil, Radfahrer-Verein. (1898, Förderung des Touren- u. Kunstfahrens.) Vorst.: Josef Boha, Werkst. f. Kraftfahrzeuge. Briefe: ebenda. Zusammenkunft jeden Samstag in der Rest. Boha, Franz-Ludwigstr.

Radfahrerverein Concordia Würzburg (Stamm). Vorst.: M. Trapp, Pleicherkirchg. 16. Vereinslokal: Ostendhalle, Semmelstr.

Rudergesellschaft, Würzburger, e. V. v. 1905. Vorst.: Mich. Raps, Sanderring 17. Bootshaus: Maria-Theresiaprom. 1296.

Ruderklub „Bayern", Würzburger, e. V. (1912, Förderung des Rudersports.) Bootshaus: Mergentheimerstr. 3. 2890.

Ruderverein von 1875, e. V., Würzburger. (Förderung d. Rudersports.) Vors.: E. J. Schmitt, Großkaufm., Sanderstr. 10. 406. Bootshaus: an der Ludwigsbrücke, Mergentheimerstr. 9. 1544. Briefe: K. Steffan, Grabenberg 2. 1308. [Zusammenkünfte Sommer: täglich Bootsplatz;

Würzburger Ruder-Verein von 1875

Pflege und Förderung des Rudersports

Wander-Rudern ◆ Wett-Rudern ◆ Bassin-Rudern

Sportliche und gesellschaftliche Veranstaltungen

Bootshaus: Mergentheimerstraße Nr. 9 (Ludwigsbrücke)

Winter: Dienstag u. Freitag Bootshaus. Donnerstag (Kegelabend), Mittwoch und Samstag (Alhambra).]

Schützengesellschaft Würzburg, Privileg. (1445, Ausbildung im Jagd- u. Scheibenschießen.) Schützenmstr.: Otto Then, Rechtsanwalt, Theaterstr. 12.

Schwimm-Verein Würzburg 05 e. V. (Erteilung von Schwimmunterricht, Ausbildung im sportl. Schwimmen u. Rettungswesen, Schwimmfahrten. Abteilung für Turnen u. Leichtathletik.) 1782. Postscheckkonto Nürnberg 33 541. Vors.: Adolf Proestler. 2274.

Turn- und Sportverein „Jahn" 1892. Vereinslokal: Bauchskeller. Turnhalle: Alte Kasernstraße 3½ u. Zellerauer Schule. Sportplatz: Talavera.

Turngemeinde Würzburg von 1848. Verein für Turnen, Sport u. Spiel. 1. Vors.: W. Adam, Realschuldirektor, Hindenburgstr. 27. 415. Eigene Turnhalle mit Sommerturnplatz: Huttenstr. 8. Spielplatz u. Tennisanlage: Mergentheimerstr. Eigenes Vereinshaus: Schießhausstraße 9. Geschäftsstelle 3008.

Turn-Verein Grombühl, e. V. v. 1893. (Pflege des deutschen Turnens, Spiel und Sportes.) 1. Vorst.: Hans Kratz, Fabrikstr. 21. 1997. Briefe: ebenda. Vereinsz.: Rest. z. Orient, Fabrikstr. 60. Eigener Sommerturnplatz: Rimparer-Steig o. Nr. Turnhalle: Josefschule. Sportplatz für Leichtathletik: Rottendorferstraße (Radrennbahn). Neuzeitlich eingerichtete Schießstätte für Zimmerstutzen: Sommerturnplatz, Rimparer-Steig.

Turn-Verein Würzburg von 1873, e. V. (1873.) 1. Vorst.: Karl Tretter, Mechanikermeister, Marcusstr. 11. 1115. Vereinsz.: Gasth. z. Franziskaner. 63. Turnpl.: Städt. Turnhalle, Korng. 4. Sportplatz: Städt. Spielplatz a. d. Mergentheimerstr. Eigener Turn- und Spielplatz bei der „Frankenwarte". 1486.

Velociped-Club „Franken" e. V. (Jugendpflege, Saal- u. Wandersport.) Vorst.: Anton Ruland, Kantstr. 19. Klublokal: Luisengarten. Klubabend jeden Donnerstag.

Wanderbund im G. d. A. (Pflege des Wanderns.) Führer: G. Lehner, Semmelstr. 32.

„Wirceburgia", Radlerbund. (1904, Verein für Fahren, Sport u. Spiel.) Vors.: Ludwig Deppisch, Valentin Beckerstraße 4. Briefabgabe: beim Vorstand. Lokal: Bratwurstherzle, Theaterstr. (Jed. Donnerst. Kneipe.) Uebungslokal: Hauger Schule.

Würzburger Fecht-Club e. V. (Pflege des Sport-Fechtens. Unterricht in Florett, Leichtsäbel u. Degen.) Vorst.: Gustav Henn, bürgerspitäl. Kassier. Briefe: Rest. Leier, Spiegelstr. 1. Fechtboden: Zentralschul-Turnhalle. Uebungsabende: Dienstag und Donnerstag.

I. Würzburger Fußball-Verein 04, e. V. (Körperliche u. sittliche Ausbildung der Mitglieder durch Pflege des gemeinsamen Fußballspiels; Jugendabteilung, Handball-, Hockey-Abtlg.) Sportplatz: Frankfurterstr. 1. Vors. Franz Kehl, Theaterstr. 4. 1148. Briefabgabe: Karl Fuß, Markt 20.

Würzburger Kickers, e. V., Fußballklub. (1907, körperliche u. sittliche Ausbildung der Mitglieder durch Pflege des gemeinsamen Fußballspiels, Jugendpflege, Leichtathletik-, Tennis-, Hockey- und Schwimmabteilung.) Eigener Sportplatz: Randersackererstr. 1. Vors.: Adam Keupp, Eichhornstr. 13½. 1606. Briefabg.: Königs-Café.

Zimmerstutzen-Klub „Pläcker Scharfschützen". Schießlokal: Union (Freitag). 1. Schützenmeister: Dr. Hub.

Zimmerstutzen-Schützengesellschaft des Turnverein Grombühl, e. V. 1893. (Pflege des Zimmerstutzenschießens.) I. Schützenmeister: Georg Köhler, Steinheilstr. 36. Briefe: ebenda. Schützenheim: Gasthaus zur Stadt Wien, Grombühlstr. 13. [Jeden Donnerstag Schießabend.) April mit Okt.: Jeden Sonntag u. Feiertag vorm. u. nachm. Schießen auf der Sommerschießstätte Rimparer-Steige.

XI. Musik- und Gesang-Vereine.

Buchdrucker-Gesangverein Würzburg. Vorst.: Josef Karg, Gabelsbergerstr. 12.

Cäcilienverein St. Joseph-Grombühl. (1910, Erzielung einer Kunst u. Liturg. entsprechenden Kirchenmusik in d. St. Josephskirche.) Ehrenpräses: Stadtpfarrer Ant. Hammer. Vorst. u. Dirigent: Fritz Streng, Postassistent. Briefe: beim Ehrenpräses.

C. G. V. „Lyra-Sängerkranz" 1890. Vorst.: Gg. Schneider, Holztorg. 3. Briefe: ebenda. Vereinslokal: Rest. Endres, Spiegelstr.

Erster Mandolinen- und Gitarren-Klub Würzburg, 1910, e. V. 1. Vors.: Hans Gäbelein, Kapuzinerstr. 25. (Uebungsabend jeden Donnerstag Stadt München, Bibrastr.)

Frohsinn, Gesangverein. [Mitgl. d. Fränkischen Sängerbundes.] (1877, Pflege des vierstimmigen Gesangs.) Vorst.: Jak. Leipold, Tapeziermeister. Briefe: Zink-Hofmann, Herrnstr. [Gesangsprobe jeden Freitag abends von 8—10 Uhr.]

Gesangverein Grombühl (ä. V.). (1890.) Vorst.: Alex Bieberich, Neumannstr. 9 II. Briefe u. Vereinsz.: Rest. Arnsteiner Hof, Brücknerstr. 26.

Johannis-Kirchenchor-Verein, e. V. Vors.: Kasp. Bauer, Oberlehrer a. D., Kirchenmusik-Direktor.

Liederkranz, Würzburger. (1849, Pflege des deutsch. Männergesangs.) Vorst.: Jak. Kemmer, Friseurmeister, Peterstr. 4.

Liedertafel, Würzburger, e. V., Mitglied des Fränk. Sängerbundes gegr. 1842. Vorst.: Hans Zwerenz, Studienprofessor. Lokal: Theaterhaus. [Postscheck.Nr. 41132.]

Männergesangverein Würzburg. (1911, Pflege d. deutschen Liedes, gesell. Unterhaltung.) Vorst.: Val. Issing, Häfnermeister, Brücknerstr. 22. 2009. Vereinslokal: Gasth. z. Stadt München, Bibrastr.

Männergesangverein Zellerau. (1894, Pflege des Gesangs.) Vorst.: Wilhelm Hofmann, Frankfurterstr. 7. Vereinsz.: Frankfurter Hof. [Probe jeden Mittwoch abends 8 Uhr.]

Pfarr-Cäcilien-Verein St. Peter u. Paul. Präses: Alois Amend, Direktor. Briefe beim Präses, Huttenstr. 13 II.

Sängerkreis Würzburg. (1884.) Pflege des deutschen Männergesangs. Vorst.: Julius Scharpenack, Seinsheimstr. 10.

Singverein-Sängerkranz Würzburg. Vorst.: Fritz Fell, Fabrikstr. 7 III. Dirigent: Hauptlehrer Rost. Vereinsz.: Rest. Mitnacht, Wohlfahrtg. (Probe: Mittwochs.)

Volkschor Würzburg 1924. (Vereinigte Gesangvereine Eintracht 1888 u. Union 1900. Pflege d. Freiheits- u. Volksliedes, gesellige Unterhaltung.) Vorst.: Herm. Ullrich, Schreiner, Wredestr. 8. Briefabgabe: beim Vorstand oder im Vereinslokal: Gasthaus z. Ochsen. [Probe f. Männerchor Mittwoch von 8—10 Uhr, f. gem. Chor Freitag von 8—10 Uhr.]

Würzburger Sänger-Verein e. V. (gegr. 1847). Vorst.: Wilh. Hermann, Univ.-Oberbauverwalter. Briefe u. Lokal: Juliuspromenade 56 I.

Zitherklub, Würzburger. Vorst.: Hans Eibl, Ritterg. 7. Jeden Mittwoch abends Probe im Restaur. Klüpfel, Juliusprom. 32.

XII. Vereine für Vergnügen, Geselligkeit und andere Zwecke.

Absolventen-Vereinigung v. 1887 Würzburg. (Verein ehemal. Realschulabit. u. Gleichber.). Vorst.: Gg. Bott, städt. Hauptkassier, Haugerring 6. Kneipe: Rest. Südbahnhof, Sieboldstr. 1½. Briefe: ebenda.

Altbayern, Verein der. (1897, Gesellschaftlicher Zusammenschluß von in Würzbg. lebenden Altbayern.) Vereinsz.: Sanderbrauerei (Samstags).

Amicitia, kaufm. Gesellschaft. Vorst.: Gg. Kirschten, Grombühlstr. 36.

Augsburgia. (1886, Humor, Gemütlichkeit und Geselligkeit.) Vorst.: Max Willms.

Briefmarken-Bund. (1922, Sammeln u. Tausch v. Postwertz.) Vorst.: M. Hain, Büttnerstr. 44. Briefe: ebenda. Vereinsz.: Gasth. Hahnenhof.

Briefmarken-Kunde, Verein für, e. V. (1880.) Vorst.: Heinr. Masel, Regierungsrat, Zwinger 22. Briefe: ebenda. Vereinsz.: Rest. Deppisch, Sterngasse.

Bund der Ost- u. Norddeutschen. (Pflege heimatl. Gebräuche.) Versammlungslokal u. Briefablage: Rest. Leier. Vorst.: A. v. d. Warth, Pleicherring 5.

Casino. (1836, gesellige Unterhaltung.) 1. Vorst.: J. Lehmann, Bankier, Seelbergstr. 3.

Eintracht, Kaufm. Gesellsch. (1877, Pflege der Freundschaft und gesell. Unterhaltung.) Vorst.: Karl Koch, Fabrikant, Haugerring 4. 245. Briefe: Dr. Max Rummel, Semmelstr. 14. Kneipabend: Samstag im Hause des Akad. Gesangvereins.

Fidelia. (1862, Gesell. Zusammensein.) Vorst.: Dr. Wilh. Apetz, Augenarzt, Eichhornstraße 5. Briefe: O. Burlein, Getreidegroßhändler, Hofstr. 7.

Germania, Kegelklub. (1904.) Vereinsz.: Gasth. Franziskaner.

Harmonie, e. V. (1802, Wissenschaftl. u. gesell. Unterhaltung.) 1. Direktor: Dr. J. Sturm, Oberstudiendirektor a. D. Gesellschaftshaus: Hofstr. 3. Briefe: ebenda.

Kreuzbauern-Gemeinde. Vorst.: Mich. Dippolt, Schneidermeister. Lokal: Rest. Auerhahn, Elefantengasse.

Manfredonia v. 1879, Kaufm. Gesellsch. Pflege d. Geselligkeit. Rest. Hemmerlein, Hofpromenade.

Niederländer. (1876, Pflege von Kunst u. Humor.) Vorst.: Becker, Oberst a. D.

Post-Verein. (1891, Geselligkeit.) Vorst.: Julius Eisenmann, Postassistent, Domstr. 42. Briefe: ebenda.

Rhön-Klub Würzburg. (1880.) Vorst.: Karl Straub, Oberlehrer, Bahnhofstr. 1.

Schlaraffia Herbipolis, e. V. (1885, Kunst, Humor u. Freundschaft.) 1. Vorst.: Kommerzienrat Gg. Völk. Vereinshaus u. Briefadresse: Reisgrubeng. 10.

Spessart-Klub. Vorst.: Friedrich Groß, Kaufm., Domstr. 72. [Zusammenkunft Montag abend in Brauerei Beer.]

Tischgesellschaft „Die Schmalzebrüder". Vorst.: H. Wendler, Präparator, Schweinfurterstraße 8. Lok.: Zur Erholung, Petrinistr. 19.

Union, Kath. Gesellsch., e. V. (1864, Unterhaltung u. geist. Anregung.) Vorst.: Dr. A. Schlachter, prakt. Arzt. Vereinsh. Koellikerstr. 7.

Volldampf, Rauchklub. Vorst.: Joh. Guntz, Postsekretär, Vincentinumstr. 22 II.

XIII. Würzburger Studenten-Körperschaften.

I. Korps. K. S. C.

Bavaria [Bayern]. (1815.) Farben: Dunkelblau-weiß-hellblau. [Dunkelblaue Mützen.] Kneipe: Korpshaus, Veitshöchheimerstr. 8. 1637. Briefablage: ebenda.

Franconia [Franken]. (1805.) Farben: Apfelgrün u. pfirsichrot. Fuchsenfarben: Apfelgrün u. weiß. [Hellgrüne Mützen.] Kneipe: Korpshaus, Sonnenstr. 15. 3033.

Guestphalia [Westfalen]. (1875.) Farben: Grün-weiß-schwarz. Fuchsenfarben: Weiß-schwarz. [Weiße Stürmer.] Kneipe: Korpshaus, Friedenstr. 7. Briefe: Korpshaus. 1089.

Makaria (Makaren) (1863). Farben: blau-gold-rot. Fuchsenfarben. blau-rot. [Rote Mützen.] Briefablage u. Kneipe: Korpshaus, Randersackererstraße 15. 403.

Moenania [Mainländer]. (1814.) Farben: Grüngelb-rot. Fuchsenfarb.: Grün-rot. [Dunkelgrüne Mützen.] Kneipe: Korpshaus „Mainländerheim", Mergentheimerstr. 14. R 1884.

Nassovia [Nassauer]. (1836.) Farben: Blau-weiß-orange. Fuchsenfarben: Blau-orange. [Orange Mützen.] Briefabl. und Kneipe: Korpshaus, Schönleinstr. 10, Ecke d. Harfen- und Schönleinstraße. 1232.

Rhenania (Rheinländer) (1842). Farben: blau-weiß-rot. Fuchsenfarben: weiß-rot. [Weiße Mützen.] Briefablage u. Kneipe: Rhenanenhaus, Sanderglacisstr. 50. 977.

II. Burschenschaften.

Arminia. (1848). Farben: Schwarz-gold-rot [karmesinrote Mützen]. Bundeshaus: Rottenforferstr. 27. Briefabl.: Theater-Café.

Cimbria. (1875.) Farben: Violett-silber-schwarz. Fuchsenfarben: Silber-violett-silber. [Violette Mützen.] Kneipe: Cimbernhaus, Rottendorferstr. 21. Briefe: Ratskeller.

Germania. (1842.) Farben: Schwarz-gold-blau. [Schwarze Sammetmützen.] Kneipe u. Briefabgabe: Germanenheim, Nikolausstraße 21.

III. Landsmannschaften im Coburger L. C.

Saxo-Makaria. Burschenfarben: Schwarz-weiß-rot mit blau-goldener Perkussion. Fuchsenfarben: Schwarz-weiß-schwarz mit blau-goldener Perkussion. Mütze: Schwarz, kleines Hinterhauptformat. Kneipe: Sandhof, Maulhardgasse 6. Briefablage u. Café: Café Dauch: Dominikanerplatz 1. Frühschoppen: Ratskeller.

Saxonia. (1882.) Farben: Schwarz-weiß-rot. Fuchsenfarben: Schwarz-weiß-schwarz. [Schwarze Mützen.] Kneipe: Sandhof, Maulhardgasse 6. Briefabl.: Café Dauch, Dominikanerplatz 1.

IV. Turnerschaften im V. C.

Aschburgia [Aschaffenburger]. (1851.) Mütze: hellgrün mit weiß-rotem Streifen u. weißem Vorstoß. Burschenband: grün-weiß-rot. Fuchsenband: grün-rot, silberne Perkussion. Kneipe: Schießhausstr. 9. Briefablage: Hotel National.

Alemannia. (1880). Farben: Rot-weiß-violett. Fuchsenfarben: Weiß-violett. [Violette Mützen.] Kneipe u. Briefabl.: Herzogenstr. 13.

V. Rothenburger Verband schwarzer (schlagender) Verbindungen [R. V. s. V.]

Adelphia. (Studentenverbindung, 1867, Freiheit, Freundschaft, Wissenschaft. Unbedingte Satisfaktion.) Farben: Weiß-grün (werden nicht getragen). Haus: Sieboldstr. 12. Briefablage: Café Alhambra.

VI. Sondershäuser Verband deutscher Studentengesangvereine. [S. V.]

Akademischer Gesangverein Würzburg. (1872.) Verschönerung des Studentenlebens durch Pflege des Gesanges u. der Freundschaft. Farben: Rot-weiß (werden nicht getragen), unbedingte Genugtuung. Vereinshaus: Valentin Beckerstr. 2. ☎ 969. Briefabgabe: Valentin Beckerstr. 2.

VII. Sängerschaften [Deutsche Sängerschaft (W. C. C.)]

Saxo-Thuringia, Sängerschaft in der D. S. (W. C. C.). Kneipe: St. Georg, Heidingsfelderstr. 1/3.

VIII. Deutsch-akademische Gildenschaft.

„Bergfried" Deutsche Hochschulgilde. Farben: schwarz-silber-rot. Mütze: schwarz Samt, Rand auf rotem Grund silb. Eichenlaub. Briefe: Sanderglacisstr. 48 III r.

IX. Katholische Körperschaften.

a) Vereine.

α) Im K. V. (Verband der kath. Studentenvereine Deutschlands, nicht farbentragend):

Normannia [Normannen], kath. süddeutscher Studentenverein. (Gegr. 1876, Pflege der Katholizität, Wissenschaft und stud. Gemütlichkeit.) Farben: Rot-weiß-grün. Kneipe: Union, Koellikerstr. Briefablage und Café: Platzscher Garten.

Rheno-Frankonia [Rheinfranken] (18. II. 1892). Religio scientia, amicitia. Farben: Grün-weiß-gold. Kneipe u. Briefabl.: „Stadt München", Bibrastr. 2. ☎ 2193, mittags 12—2 Uhr.

Walhalla (1864, Religion, Wissenschaft, Freundschaft). Farben: Weinrot-weiß-schwarz. Vereinshaus: Walhallahaus, Mergentheimerstr. 27. ☎ 2753. Briefe: ebenda.

β) Im K. D. St. V. (Verband kath. deutscher Studentinnenvereine):

Hadeloga (1917. Religion, Wissenschaft, Gemeinschaft). Farben: violett-silber-grün. Briefablage: Frl. Schmäling, Huttenstraße 18½ I.

γ) Im U. V. (Verband der wissenschaftl. kath. Studentenvereine Unitas):

Unitas Hetania, wiss. kath. Stud.-Verb. (1875). Farben: Blau-weiß-gold (werden nicht getragen). Kneipe und Briefabl.: Gasthof zum Strauß, Juliusprom. 5.

b) Verbindungen.

α) Im C. V. (Kartellverband der kath. deutschen Studenten-Verbindungen, farbentragend, 109 Verbindungen):

Cheruscia. Kath. deutsche Studentenverbindung, (1893, Pflege der Relig., Wissenschaft, Freundschaft u. student. Gemütlichkeit). Farben: Rosa-weiß-hellblau. Fuchsenfarben: Rosa-hellblau. [Schwarze Biedermeiermützen.] Kneipe: Hörleingasse 8. Briefablage: Café Alhambra.

Franko-Rhätia, kath. Landmannschaft (gegr. 1905), in freundschaftlichem Verhältnis mit kath. bayer. Stud.-Verb. Rhätia-München (1881). Farben: kirschrot-weiß-blau, Fuchsenfarben: Kirschrot-weiß. Rote Mützen. Briefablage: Café Alhambra.

Gothia [Gothen]. Kath. deutsche Studentenverbindung. (1895, Virtus, Scientia; Amicitia.) Farben: Schwarz-gold-grün. Fuchsenfarben: Schwarz-grün. [Grüne Mützen, kleines Format.] Kneipe: Weinrest. Stachel. Briefabl.: Weinhaus Stachel.

Markomannia. Kath. deutsche Studentenverbindung. (1871, Religion, Wissenschaft, Freundschaft.) Farben: Hellblau-gold-dunkelgrün; Fuchsenfarben: Hellblau-gold. Blaue Mützen. Verbindungshaus: Randersackererstr. 21. ☎ 2307. Postscheckkonto Nürnberg 41 166.

Thuringia. Kath. deutsche Studentenverbindung. (1902. Religion, Wissenschaft, Freundschaft.) Farben: Rot-grün-schwarz. Fuchsenfarben: Rot-schwarz. [Kleine rote Mützen.] Kneipe: Thüringerhaus, Mergentheimerstraße 34.

β) Im R. V. (Ring der Wiss. kath. deutschen Studentenverbindungen):

Franco-Borussia. Wiss. kath. deutsche Studentenverbindung. (1920, virtus, scientia, amicitia, patria). Farben: schwarz-weiß-bayrischblau. Fuchsenfarben: schwarz-bayrischblau. (Schwarze Samtstürmer.) Kneipe u. Anschrift: Rest. zur Juliuspromenade.

X. Verbindungen außerhalb hiesiger Verbände.

Franko-Alemannia, Studentenverbindung im Nürnberger C. t. C. (1896, Mannesmut, Wissenschaft, Freundschaft. Unbedingte Satisfaktion.) Farben: Hellgrün-weiß-dunkelblau. Fuchsenfarben: Hellgrün-dunkelblau, hellgrüne Mützen. Briefabl.: Königs-Café.

Hohenstaufia (Akadem., schlagende Verbindung). Briefablage: Königs-Café.

Mainfranken, Schwarzburgverbindung im Schwarzburgbund, (1920). Farben: hellgrün-weiß-blau. Fuchsenfarben: grünblau. [Dunkelgrüne Mützen.]

Salia [Salier]. Freie schlagende Verbindung. (1884.) Farben: Blau-silber-schwarz. Fuchsenfarben: Silber-blau-silber. [Blaue Mützen.] Kneipe: Sandhof. Briefablage: Theater-Café.

Veda, akademisch-wissenschaftliche Verbindung. (1896, wissenschaftliche gesellige Tendenz.) Farben: Weiß-rot-grün, getragen in Bier- u. Weinzipfeln. Unbedingte Genugtuung auf eigene schwere Waffen. Vedenhaus: Gerbrunnerstr. 2. Briefablage: Königs-Café.

Verein deutscher Studenten. (Im Kyffhäuserverband der V. d. St.) Briefablage: Zur Leier, Spiegelstr.

Wirceburgia, Burschenbund. (1885.) [Im Burschenbunds-Konvent (B. C.).] Farben: Rot-blau-weiß. Fuchsenfarben: Blau-weiß. [Hellblaue Mützen.] Kneipe: Heidingsfelderstr. 47 a. Briefabl.: Platzscher Garten.

XI. Politische Vereinigungen.

(Nicht parteipolitisch.)

Deutschnationale Studentengruppe. (Mitgl. der Deutschnationalen Studentenschaft.) Vors.: E. V. Heinlein, Annastr. 9 II.

Hochschulring Deutscher Art Würzburg. (Umfaßt den größten Teil der nationalen, völkischen und deutschen Korporationen und organisierten Nichtinkorporierten der Universität Würzburg.)

XII. Akademische Hausbau- und Philisterverbände.

Adelphia, Hausbauverein, e. V. (1919, Gründung und Erhaltung eines Heimes für die Verbindung.) Vorst.: Dr. Georg Rummel, Professor, Zwinger 34 I. Briefe: ebenda.

Adelphia, Studentenverbindung Philisterverband der, E. V. (1897, Verwaltung des Verbindungsvermögens rc.) Vorst.: Dr. Gg. Rummel, Professor, Zwinger 34 I. Briefe: ebenda.

Arminenheim, e. V. (1900, Gründung und Erhaltung d. Heims.) Vorst.: Gewerbeamtm. Dr. Gundermann, Heidingsfelderstr. Briefe: Finanzamtmann Friedel, Bentheimstr. 5. Hausmeister: Karl Waßmer, Rottendorferstraße 27 S.

Burschenschafter, Vereinigung alter. (1897, Belebung und Betätigung deutschnationalen burschenschaftl. Geistes.) Vorst.: Fritz Saalfrank, Architekt, Ludwigkai 5. ☎ 351. Briefe: ebenda.

Cimbernhaus, e. V. (1907, Errichtung eines neuen Hauses f. d. Burschenschaft Cimbria.) 1. Vorst.: Dr. Wack, Maikammer (Pf.).

Corpsphilister-Verband Würzburg. (1898, Förderung des Korpsstudententums.) Vorst.: Dr. Wilh. Apetz. Briefe: ebenda. [Verbandsabend monatlich am 1. Dienstag im Franziskaner.]

Franko-Alemannia, Techn. Verbindung, Philisterverband der (1896). 1. Vors.: Ingenieur Eugen Primus, Nürnberg, Rudolfstraße 18 I.

Frankonia, Korpshausverein, e. V. (1897, Erhaltung d. Korpshauses.) Vorst.: Regierungsrat Weisensee, Wörthstr. 13.

Guestphalia, Korpshaus-Verein, e. V. (1900, Erbauung u. Erhaltung eines Korpshauses.) Vorst.: Hofrat Dr. Rösgen. Briefe: ebenda. Korpshaus: Friedenstr. 7. ☎ 1089.

Landsmannschafter, Vereinigung alter (1917, Pflege des landsmannschaftlichen Geistes gemäß dem Wahlspruch: Ehre, Freundschaft, Vaterland). Vorst.: Apotheker Ph. Firsching, Sternapotheke, Grombühlstr. 20. ☎ 2603.

Mainländerheim, e. V. (1895, Erhalt. des Korpshauses.) ☎ 1984. Vorst. u. Briefe: Oberamtsrichter Fick, Maistr. 11 I.

Markomannia, Philisterverband der, e. V. in Würzburg. (1908.) Philistersenior: Bezirksoberamtmann J. Weigand, Würzburg, Amalienstr. 5. Briefe: ebenda.

Nassovia, Philisterkasse der, zu Würzburg, a. V. (1893, Erhaltung des Korpshauses.) Vorst.: Sanitätsrat Dr. Senz, Berlin W., Lietzenburgerstr. 2. Briefabl.: Korpshaus, Schönleinstr. 10. ☎ 1232.

Normannia, Philisterverband, e. V. Vorst.: Dr. Alfons Günder, Oberregierungsrat, Scheffelstr. 5 II. Briefe: daselbst. [Zusammenkunft jeden Mittwoch im Gasth. Franziskaner, Nebenzimmer.]

Rudolstädter S. C., Vereinigung alter Herren des (1913, Pflege des Korpsstudententums.) Vorst.: Dir. Weißlein, Haugerring 1.

Thuringia, Philisterverband der kath. deutsch. Studentenverbindung, e. V. in Würzburg. Vorst.: Reg.-Rat Spatz in Würzburg, Theresienstr. 4 I.

Verein der Alten Herren des wiss.-kath. St.-V. Unitas-Würzburg. Vors.: a. o. Univ.-Prof. Dr. Fr. Stummer, Goetheſtr. 10 III.

QUALITÄTS-ARBEITEN

liefert die

Universitätsdruckerei H. Stürtz A.G.
WÜRZBURG

*

SPEZIALITÄTEN:

Illustrations- und Farbendruck
in allen Ausführungen

Druck von Wertpapieren
Katalogen / Preislisten
Prospekten / Musikalien
Etiketten

*

Sorgfältigste Erledigung und dauernde fachmännische Überwachung jedes einzelnen Auftrages

Verkehrs-Mitteilungen.

I. Eisenbahndienstliche Mitteilungen.

A. Abfertigungsstellen.

1. Bahnstation I. Klasse Würzburg Hbf.

(Bahnhofplatz 2, Hauptgebäude.)

☎ 2990, 2991, 2992, 2993, 2994 und 2988 des Ortstelephonnetzes.

Der Bahnstation obliegt die Abfertigung von Personen, Reisegepäck, Expreßgut, Fahrzeugen, Leichen und lebenden Tieren.

Im westlichen Teile des Bahnhofgebäudes (Eingang vom Bahnsteig) befindet sich eine **Auskunftstelle.** (Geöffnet nur werktags 8—11 Uhr vorm. und 1—6 Uhr nachmittags. Der Auskunftstelle sind übertragen: Die Fahrkartenunregelmäßigkeiten, Fahrkartennachlösungen, die Annahme und Ausführung von Bestellungen auf Schlafwagenplätze, Platzkarten, Wagenabteile, ganze Wagen und Sonderzüge, der Verkauf von Fahrplanbehelfen, endlich die unentgeltliche Auskunfterteilung auf mündl., schriftl., telegr. und telephon. Anfragen über alle Angelegenheiten des Personen-, Gepäckverkehrs ꝛc. für das Gebiet der Reichsbahn, soweit die vorhandenen Unterlagen ausreichen. Die Auskunfterteilung geschieht nach bester Kenntnis, jedoch ohne Gewähr für die Richtigkeit. Wegen der Verkehrszeiten der Züge des Nahverkehrs wird auf die aushängenden Wandfahrpläne verwiesen.

Im westlichen Flügel des Betriebshauptgebäudes befindet sich eine **„Auskunftstelle für Fundsachen".** (Geöffnet nur werktags 7—12 Uhr vorm. und 2—6½ Uhr nachm.; Samstags 7 Uhr vorm. bis 1½ Uhr nachm.) Formblätter zu Verlustanzeigen werden dort selbst gegen eine Gebühr abgegeben und auf Verlangen auch ausgefüllt. Die Nachforschung erfolgt auf Verlangen auch telegraphisch oder telephonisch gegen Entrichtung der tarifmäßigen Telegramm- bezw. Telephongebühren. Gefundene Gegenstände werden dem Empfangsberechtigten am Orte der Einlieferung gegen eine besondere Gebühr ausgeliefert. Auch werden Fundsachen gegen Entrichtung besonderer Gebühren auf Wunsch nach Stationen deutscher Eisenbahnen nachgesandt.

2. Güterstation Würzburg Hbf.

(Bahnhofplatz 2, östlich des Hauptgebäudes.)

Selbständige Dienststelle für den gesamten Güterdienst. ☎ 2990, 2991, 2992, 2993, 2994 und 2988. No. 30 für Vorstand und Wagenbestellung, Verwaltung und Kasse. No. 728 für Ermittlungsdienst und Güterempfang.

Als Dienststunden für die Annahme und Auslieferung der Güter und die Anbringung der mündlichen und telephonischen Wagenbestellungen sind werktags während der Monate Oktober bis März die Stunden von 8—12 Uhr vorm. und von 2—5 Uhr nachm., während der Monate April bis September die Stunden von 7—12 Uhr vorm. und von 2—5 Uhr nachm., an Samstagen jedoch nur die Stunden von 8—12 Uhr vorm. und außerdem für Eilgut von 3—4 Uhr nachm. festgesetzt; an Sonn- und Festtagen wird nur zoll- und steuerfreies Eilgut angenommen und ausgeliefert, und zwar in der Zeit von 10—12 Uhr vorm. Für die Be- und Entladung von Wagenladungsgütern sind festgesetzt: vom Oktober mit Februar die Stunden von 7 Uhr vorm. bis 6 Uhr nachm., im März und April die Stunden von 6 Uhr vorm. bis 6 Uhr nachm., vom Mai mit September die Stunden von 6 Uhr vorm. bis 7 Uhr nachm. Für die Aufgabe und Abgabe von Frachtbriefen zu Wagenladungen gelten vom April mit September die Stunden von 7—12 Uhr vorm. und 2—6 Uhr nachm., von Oktober mit März die Stunden von 8—12 Uhr vorm. und 2—6 Uhr nachm. und an Samstagen die Stunden von 8—12 Uhr vorm. und 3—6 Uhr nachm.

Als bahnseitiger Rollfuhrunternehmer zur Abfuhr der Stückgut- und Expreßgutsendungen für die in Würzburg wohnenden Adressaten ist die Firma Isidor Biernickel (Inhaber Otto Lindner) aufgestellt. (☎ 549.)

Der Bahnstation Würzburg Hbf und Güterstation Würzburg Hbf sind hinsichtlich der bei ihnen aufgegebenen oder in Empfang genommenen Sendungen (Reisegepäck, Expreßgut, Leichen, lebende Tiere, Eil- und Frachtgut) übertragen:

1. Die Erledigung von Entschädigungsansprüchen aus dem Frachtvertrage, sofern die zu leistende Entschädigung
   a) bei Sendungen des inneren deutschen Verkehres den Betrag von 30 M. für die Sendung,
   b) bei Sendungen des deutschen Wechselverkehres und des internationalen Verkehrs den Betrag von 5 M. für die Sendung nicht übersteigt.
2. Die Erledigung von Ansprüchen auf Erstattung der auf Grund des Nebengebührentarifs erhobenen Nebengebühren, bis zum Betrage von 3 M. für die Sendung, soferne nicht für bestimmte Nebengebühren die Zuständigkeit der Reichsbahndirektion gegeben ist.

Rollgebühren-Tarif der bahnamtlichen Güterbestätterei in Würzburg.

Gültig ab 1. Mai 1924.

1. Der Rollgebührentarif kann bei der Güterstation Würzburg und bei der Firma Biernickel innerhalb der Geschäftsstunden jederzeit eingesehen werden.

2. Der Adressat ist gehalten, die in den Stunden von 7 Uhr morgens bis 8 Uhr abends ihm zugeführten Güter in Empfang zu nehmen. Der Gebührentarif ist bei der Zustellung von den Leuten des Rollfuhrunternehmers mitzuführen und auf Verlangen dem Gutsempfänger vorzuzeigen.

3. Der bahnamtliche Rollfuhrunternehmer ist auch verpflichtet, innerhalb der vorbezeichneten örtlichen Grenzen Eil- und Frachtstückgüter, die mit der Eisenbahn befördert werden sollen, auf Verlangen der Absender aus deren Behausung oder Geschäftsräumen abzuholen und zu den genannten Gebührensätzen nach dem Bahnhof zu fahren. Eine Ermäßigung der Gebührensätze ist zulässig.

3) Der Unternehmer gilt bei der Stückgutanfuhr jedoch nicht als bahnseitig bestellter Rollführer, sondern als Beauftragter des betreffenden Absenders.

3. Bahnstation III. Klasse Würzburg-Süd,

nur für Personen-, Reisegepäck-, Expreßgut-, Hunde- und Kleinvieh-Abfertigung eingerichtet.

4. Bahnstation I. Klasse Würzburg-Zell

mit vollständigem Abfertigungsdienst und den gleichen Zuständigkeiten wie Würzburg Hbf.

B. Betriebsinspektion Würzburg.

(Bahnhofplatz 2, westliches Seitengebäude, Erdgeschoß.)

Der Betriebsinspektion obliegt die Ausführung und Ueberwachung des Betriebs-, Verkehrsabfertigungs- und Kassendienstes für die Strecken:

Würzburg—Erlabrunn einschließlich
" —Bergrheinfeld einschließlich Seligenstadt—Volkach,
" —Langenfeld (Mfr.) einschließlich Kitzingen-Gerolzhofen,
" —Schweinfurt—Sennfeld u. Dettelbach Bhf.—Dettelbach Stadt,
" —Ermetzhofen ausschließlich
Ochsenfurt—Röttingen (Ufr.).

Dienststunden: Werktags von ½8—12 Uhr vorm. und 2—6 Uhr nachm.,
Samstag von 8—1 vorm. und ½4—5 nachm.
Sonntags von 10—12 Uhr vorm.

Telephonanschluß durch Vermittelung der unter ☎ 2990, 2991, und 2992, 2993, 2994 und 2988 an das Ortstelephonnetz angeschlossenen Bahnstation Würzburg Hbf.

Anträge und Beschwerden des Publikums sind in der Regel bei der Betriebsinspektion einzureichen.

C. Tarifsätze des Binnenverkehrs der bayer. Staatseisenbahnen.

I. Personenverkehr.

Die Personenfahrpreise können, soferne sie nicht aus den Schalteraushängen zu ersehen sind, an den hierfür einschlägigen Fahrkartenschaltern erfragt werden.

II. Gepäcktarif.

1. Als Reisegepäck werden nur die in § 30 des Deutschen Eisenbahn-Personen- und Gepäcktarif Teil I genannten Gegenstände zur Beförderung übernommen.

2. Reisegepäck wird zu den Sätzen des Gepäcktarifs nur gegen Vorlage von Fahrkarten angenommen, die nach der Station gültig sind, für die die Gepäckabfertigung verlangt wird. Gilt die Fahrkarte wahlweise nach verschiedenen Stationen oder über verschiedene Wege, so hat der Reisende bei der Aufgabe des Gepäcks anzugeben, nach welcher Station und über welchen Weg es befördert werden soll. Kommen verschiedene Stationen desselben Orts in Frage, und kann der Reisende auf ausdrückliches Anfragen die Station, nach der das Gepäck befördert werden soll, nicht angeben, so bestimmt die Gepäckabfertigung den Empfangsbahnhof unter ausdrücklicher Mitteilung an den Aufgeber.

3. Auf Antrag wird das Gepäck auch über einen anderen, nach der vorgelegten Fahrkarte nicht gültigen Weg befördert, wenn durchgehende Abfertigung möglich ist.

4. Reisegepäck wird auch nach einer über die Bestimmungsstation der vorgelegten Fahrkarten hinaus gelegenen Station angenommen, wenn durchgehende Fahrkarten bis zu dieser Station nicht oder nicht über den vom Reisenden benützten Weg bestehen, der Reisende aber Fahrkarten nach der zur Lösung neuer Fahrkarten geeigneten weitestgelegenen Station gelöst hat. In diesem Falle wird die Fracht nach der Tarifentfernung zwischen der Aufgabe- und der Endstation berechnet.

III. Fahrradbeförderung.

Unverpackte einsitzige Zweiräder — ausschl. Kraftfahrräder — werden auf Entfernungen bis zu 100 Tarifkilometer nach Wahl des Reisenden auch gegen Lösung von „Fahrradkarten" zu einem ermäßigten Einheitssatze von Mk. —.30 für jedes Rad als Gepäck abgefertigt. Auf eine Fahrradkarte darf nicht mehr als ein Rad aufgegeben werden; doch ist die gleichzeitige Aufgabe anderen Reisegepäcks zulässig. Der

Reisende ist bei dieser Abfertigungsart verpflichtet, das Rad auf der Abgangsstation nach dem Packwagen zu bringen, es beim Zugwechsel auf Unterwegsstationen von Packwagen zu Packwagen zu überführen und auf der Bestimmungsstation am Packwagen in Empfang zu nehmen. Wird das Rad auf der Bestimmungsstation oder Zugwechselstation am Packwagen nicht abgeholt, so ist eine besondere Ausladegebühr zu entrichten. Die nachträgliche Abfertigung unabgefertigt mitgenommener Fahrräder auf Fahrradkarten ist ausgeschlossen.

Im übrigen werden für unverpackte Fahrräder, die als Reisegepäck aufgegeben werden, zum Zwecke der Frachtberechnung Normalgewichte angenommen und zwar

1. für einsitzige Kraftzweiräder das angeschriebene oder ermittelte Gewicht.
2. für sonstige Fahrräder
   a) für Zweiräder, und zwar einsitzige 20 kg, zweisitzige 30 kg,
   b) für einsitzige Zweiräder mit aufgebautem Hilfsmotor 30 kg.
   c) für Dreiräder, und zwar einsitzige 40 kg, zweisitzige 50 kg.

Wird indessen Verwägung ausdrücklich verlangt und kann sie mittelst der Stationswage erfolgen, so wird das hierbei ermittelte Gewicht der Frachtenberechnung zugrunde gelegt.

Werden Fahrräder unverpackt aufgegeben, so ist die Laterne und das am Rade befestigte Gepäck mit Ausnahme der Satteltasche und der innerhalb des Rahmens befestigten Gepäcktasche abzunehmen. Im bayerischen Binnenverkehr wird jedoch bei Aufgabe von unverpackten Fahrrädern und einsitzigen Motorzweirädern die Abnahme der Laterne und des am Rade befestigten Gepäckes nicht gefordert. Für Verlust, Minderung und Beschädigung des am Rade belassenen Gepäckes haftet die Eisenbahn nur dann, wenn ihr ein Verschulden zur Last fällt.

IV. Expreßgutbeförderung.

Als Expreßgut werden nur Gegenstände angenommen, die sich nach näherer Bestimmung des Tarifs zur Beförderung in Packungen eignen.

V. Güterverkehr.

A. Frachtsätze.

Die Frachtsätze für Eil- und Frachtstückgut sowie für Wagenladungen sind im Frachtsatzzeiger der Deutschen Reichsbahn erhalten. Letzterer sowie alle andern Gütertarife sind bei der Güterstation Würzburg Hbf. käuflich erhältlich.

B. Güterverkehrssteuer.

Die Beförderung von Gütern auf der Eisenbahn innerhalb des Reichsgebiets unterliegt einer in die Reichskasse fließenden Abgabe von 7 vom Hundert des Beförderungspreises. Zur Zahlung der Abgabe ist verpflichtet, wer den Beförderungspreis zu entrichten hat. Eine Abgabe in gleicher Höhe wird im Verkehr mit dem Auslande von dem auf das deutsche Gebiet entfallenden Teile des Beförderungspreises berechnet.

Der Abgabe unterliegt der Beförderungspreis für Eil- und Frachtgüter (einschl. Milch), Leichen, lebende Tiere und Expreßgut mit Einschluß von Milch, und des nach den Sätzen des Expreßguttarifs abgefertigten Reisegepäcks.

Die Sendungen sind abgabepflichtig, auch wenn sie ohne Begleitpapiere abgefertigt werden.

Befreit von der Abgabe sind Beförderungen von Steinkohlen, Braunkohlen, Koks und Preßkohlen aller Art als Wagenladungen (nicht aber von Holzkohlen, Torf, Torfbriketts und Torfkohlen), einschließlich Braun- und Steinkohlenstaub, Braun- und Steinkohlenkoksstaub und Steinkohlenschlamm (Schlammkohle), außerdem Braun- und Steinkohlenlösche, Braun- und Steinkohlenkokslösche [1]).

Als Beförderungspreis gelten bei abgabepflichtigen Sendungen alle tarifmäßigen und vertragsmäßigen Gebühren, die die Eisenbahn als Gegenleistung für die Fortbewegung der Güter auf dem Schienenwege von der Verladung bis zur Entladung erhält. Nicht zu dem der Abgabe unterliegenden Beförderungspreis gehören die Nebengebühren des Nebengebührentarifs zum Güter- und Tiertarif, ferner Leerlaufgebühren bei Abbestellung von Wagen oder Sonderzügen und bare Auslagen der Eisenbahn.

Die Abgabe wird zugleich mit der Fracht und den sonstigen abgabepflichtigen Gebühren berechnet und erhoben. Frankaturen der Abgabe allein oder Frankaturen unter Ausschluß der Abgabe sind unzulässig.

Bei Absetzung und Rückzahlung von Frachten und Gebühren werden diese Beträge einschließlich der auf sie entfallenden Abgabe zurückbezahlt.

Die Verkehrssteuer ist in den Frachtsätzen (Abschnitt 5 A) enthalten.

D. Kohlensteuer.

Die aus dem Ausland eingeführten Kohlen — Stein- und Braunkohlen, Koks und Preßkohlen aus Stein- oder Braunkohlen — unterliegen einer in die Reichskasse fließenden Steuer von 20 vom Hundert des Wertes der Ware. Als Wert gilt der Erwerbspreis. Die Steuer wird von der Grenzstation auf Grund von Durchschnittswerten berechnet, auf dem Frachtbriefe als provisionspflichtige Nachnahme mit der Bezeichnung „Kohlensteuer" vorgetragen und von der Empfangsstation mit der Fracht eingehoben.

Der Empfänger hat den Frachtbrief und die vom Verkäufer über die Sendung ausgestellte Rechnung sowie sonstige notwendige Belege binnen 2 Wochen nach Ankunft der Sendung bei der Empfangsstation zwecks endgültiger Steuerfestsetzung einzureichen.

Beschwerden des Empfängers wegen der Steuerfestsetzung werden von der Empfangsstation an die zuständige Zollstelle abgetreten. Offensichtliche Irrtümer in der Berechnung werden von der Grenzstation unter Verständigung der Zollstelle ohne weiteres berichtigt.

[1]) **Kohlen und Koks, auch zerkleinert oder gemahlen, sind ohne Rücksicht darauf, ob sie zu Brenn- oder anderen Zwecken verwendet werden, von der Abgabe befreit. Dagegen unterliegen Braunkohlen- und Steinkohlenasche und Braun- und Steinkohlenkoksasche einschl. Flugasche der Steuerpflicht.**

VI. Gepäckträger-Tarif.

Der Gepäckträgertarif ist am Schaltervorplatz ausgehängt. In Zweifelsfällen erteilt die Station nähere Auskunft.

Die Gepäckbestellung in die Stadt oder aus der Stadt kann abgelehnt werden, wenn Personal nicht verfügbar ist.

Für die Beförderung des Gepäcks von und zu der Stadt haftet die Eisenbahnverwaltung nur nach den Grundsätzen über den Landfrachtvertrag, keinesfalls aber in weiterem Umfange als für das zur Eisenbahnbeförderung aufgegebene Reisegepäck und nur bis zum Höchstbetrage von 500 M. für den einzelnen Transport.

VII. Zustellung von Expreßgut ab Bahnstation Würzburg Hbf. (Betriebshauptgebäude am Bahnhofplatz) und Würzburg-Süd.

Ab Station Würzburg Hbf erfolgt die Zustellung von Expreßgut durch die bahnamtliche Güterbestätterei (Viernickel) gegen Erhebung der von der Eisenbahn festgesetzten Gebühren.

Die Zustellgebühr wird für jede Eisenbahnpaketkarte besonders berechnet, auch wenn mehrere Sendungen zugleich an dieselbe Adresse bestellt werden.

Sendungen bis zu 25 kg werden in die Stockwerke zugestellt, jene über 25 kg im Hausgang oder, wenn Zufahrt möglich ist, in den Geschäftsräumen zu ebener Erde übergeben.

Als Dienststunden gelten an Werktagen die Stunden von 7 Uhr vormittags bis 7 Uhr nachmittags, an Sonn- und Feiertagen die Stunden von 7 Uhr vormittags bis 12 Uhr mittags.

2. Die Zustellung ist beschränkt auf Würzburg Ort.

3. Ab Würzburg-Süd findet die Zustellung von Expreßgut durch die Eisenbahn nur auf eine Entfernung bis einschließlich 2 km statt. Der Tarif kann bei den Stationen auf Wunsch eingesehen werden.

VIII. Amtliche Gepäckaufbewahrungsstelle bei der Bahnstation Würzburg Hbf.

Bei der amtlichen Gepäckaufbewahrungsstelle werden Gegenstände aller Art, die als Reisegepäck aufgegeben werden können, sowie sonstige kleine, leicht tragbare Gegenstände, die in die Personenwagen mit genommen werden dürfen, unter Haftung der Eisenbahnverwaltung gegen Aushändigung eines Hinterlegungsscheines angenommen.

Gelder, Wertpapiere und Kostbarkeiten sowie leicht verderbliche, feuergefährliche und übelriechende Gegenstände werden zur Aufbewahrung nicht angenommen.

Gepäck, das überhaupt nicht oder nur mangelhaft verpackt ist, kann zurückgewiesen werden. Wird solches Gepäck trotzdem übernommen, so gilt die Annahme des Hinterlegungsscheines mit dem bahnseitigen Vermerk „unverpackt" oder „mangelhaft verpackt" als Anerkenntnis der fehlenden oder mangelhaften Verpackung.

Für Verlust, Minderung, Beschädigung oder verspätete Auslieferung der aufbewahrten Gegenstände wird der nachgewiesene Schaden, jedoch nur bis zum Höchstbetrage von 100 M. für das Stück, ersetzt.

Für die in unverschlossenen Gegenständen, namentlich in Röcken, Mänteln, Reisedecken und dergl. enthaltenen Sachen wird nicht gehaftet, wenn sie nicht besonders übergeben sind.

Die Aufbewahrung erfolgt auf die Dauer von 4 Wochen, darüber hinaus nur auf besonderen Antrag des Aufgebers.

Die Aufbewahrungsgebühren sind durch den Tarif festgelegt und können bei den Stationen erfragt werden.

Der Tag der Uebergabe und Zurücknahme wird je für einen vollen Tag gerechnet. Bei Berechnung der Gebühr werden mehrere Gegenstände nur dann als ein Gepäckstück angesehen, wenn sie durch Umschnürung der Umhüllung vereinigt sind. Stücke, die nur lose aneinander gebunden sind, gelten als verschiedene Aufbewahrungsgegenstände. Der Inhaber des Hinterlegungsscheins kann die hinterlegten Gegenstände jederzeit innerhalb der für die Annahme und Auslieferung von Gepäck bestimmten Zeiten zurückfordern. Die Aushändigung der zur Aufbewahrung übergebenen Gegenstände erfolgt nur gegen Rückgabe des Hinterlegungsscheines und Entrichtung der Aufbewahrungsgebühr, jedoch ohne Prüfung der Berechtigung des Scheininhabers. Kann der Hinterlegungsschein nicht beigebracht werden, so werden die Gegenstände nur nach vollständigem Nachweise der Empfangsberechtigung gegen Ausstellung einer Erklärung und unter Umständen gegen Sicherheit ausgehändigt. In der Erklärung, die nach vorgeschriebenem Muster auszustellen ist, hat der Hinterleger die Auslieferung der hinterlegten Gegenstände anzuerkennen, auf alle Rechte aus dem Hinterlegsschein zu verzichten und sich zu verpflichten, die Eisenbahn gegen Ansprüche Dritter schadlos zu halten.

Anträgen auf Nachsendung der aufbewahrten Gegenstände kann nur entsprochen werden, wenn zuvor der Hinterlegungsschein zurückgegeben ist.

Außerdem können bei der amtlichen Gepäckaufbewahrungsstelle auch Gepäckstücke durch Bedienstete von Geschäften, Hotels und Gasthöfen zur Aushändigung an die Reisenden hinterlegt werden. Der Reisende erhält in diesem Falle von dem Geschäfte usw. einen Ausweis. Die Gegenstände werden dem Reisenden gegen Abgabe des Ausweises und gegen Zahlung der Aufbewahrungsgebühr, die in gleicher Höhe wie für das sonstige Gepäck berechnet wird, ausgefolgt.

Die in Blöcken zu 100 Stück hergestellten Ausweise für die Geschäfte usw. sind bei der Station anzufordern und werden gegen Ersatz der Herstellungskosten abgegeben.

Von den Geschäften usw. ist der Firmenstempel nicht nur auf dem Ausweise, sondern auch auf allen Nummerzetteln anzubringen.

II. Postdienstliche Mitteilungen.

a) Post-Anstalten.

1. Postamt Würzburg 1 (Paradeplatz);
2. Postamt Würzburg 2 (Bahnhof) mit der Abteilung für den Zeitungsdienst;
3. Postamt Würzburg 3 (Sanderstr.);
4. Zweigdienststelle Würzburg 4 (Frankfurterstr. 12);
5. Zweigdienststelle Würzburg 5 (Alleestr.);
6. Zweigdienststelle Würzburg 6 (Wagnerplatz);
7. Postamt Würzburg 7 (Dürrbachau);
8. Bahnpostamt Nr. 3, Würzburg, im Posthause am Bahnhof.

Die Postämter sowie die Zweigdienststellen sind für den gesamten Brief- und Paketpostdienst geöffnet. Dem Bahnpostamt Nr. 3 obliegt die Leitung der nach Frankfurt a. M., München, Nürnberg, Bamberg und Meiningen verkehrenden Bahnpostkurse. Die Abteilung für den Zeitungsdienst des Postamts Würzburg 2 (Bahnhof) dient dem Zeitungsverkehr.

Postlagernde Briefpostsendungen, Postanweisungen, Zahlungsanweisungen und Telegramme können bei sämtlichen hiesigen Postanstalten in Empfang genommen werden; die Abgabepostanstalt muß jedoch auf der Anschrift ausdrücklich bezeichnet sein. Briefpostsendungen und Telegramme, welche lediglich den Vermerk „postlagernd" oder „hauptpostlagernd" tragen, werden beim Postamte Würzburg 1 (Paradeplatz) zur Abholung bereit gehalten. Postlagernde Paketpostsendungen und Wertbriefe können nur beim Postamte Würzburg 2 (Bahnhof) in Empfang genommen werden. Ueber das Vorliegen derartiger Sendungen wird jedoch auch am Postabgabeschalter des Postamtes Würzburg 1 (Paradeplatz) Auskunft erteilt.

Dem Verlangen nach Einräumung eines Schalterfaches bei größerem Postverkehr zur regelmäßigen Abholung von Briefpostsendungen oder eines Zeitungsfaches zur Abholung von Zeitungen kann bei jeder der hiesigen Postanstalten entsprochen werden. Die Empfangnahme kann innerhalb der unter b) bezeichneten Schalterdienststunden erfolgen. Für die Schalterfachhalter sind die Abgabeschalter im Winter um 8^{00} vorm., im Sommer um 7^{30} vorm. geöffnet. Außerdem stehen bei den Postämtern 1 (Paradeplatz) und 2 (Bahnhof) verschließbare Schalterfächer zur Selbstentnahme der angekommenen gewöhnlichen Briefpostsendungen zur Verfügung. Für die Benützung solcher Fächer ist eine jährliche Gebühr von 18 M. für ein kleines und 27 M. für ein großes Fach zu entrichten. Die Jahresgebühr ist in vierteljährigen Teilbeträgen im voraus zu entrichten. Die verschließbaren Brieffächer können, solange der Schalterraum für das Publikum geöffnet ist, von den Abholern geleert werden.

Zeitungen, welche durch die Briefträger zugestellt werden sollen, können bei der Zeitungsabteilung am Bahnhofe, sowie bei sämtlichen Postanstalten bestellt werden. Bestellzeit bei der Zeitungsabteilung an Werktagen: 8^{00}—12^{00} vorm., 2^{00}—6^{00} nachm.; bei den übrigen Postanstalten während der gewöhnlichen Schalterdienststunden. Zeitungen, welche abgeholt werden wollen, sind bei den betreffenden Postanstalten zu bestellen.

b) Schalterzeiten.

A. Die Schalter zur Abgabe der Wertzeichen, Auflieferung der Postsendungen, Geldeinzahlungen und Auszahlung der postlagernden Postanweisungen sind geöffnet:

	an Werktagen:	an Sonn- u. Feiertagen:
1. Bei dem Postamt Würzburg 1	8^{00}—12^{00} v. und 2^{00}—6^{00} n.	11^{00}—12^{00} [1] [2] vorm.
2. Bei dem Postamt Würzburg 2	8^{00}—6^{00}	8^{00} — 9^{00} [3] vorm.
3. Bei dem Postamt Würzburg 3	8^{00}—12^{00} v. und 2^{00}—6^{00} n.	
4. Bei dem Postamte Würzburg 7, Dürrbachau . . .	8^{00}—11^{00} v. und 2^{00}—5 n.	
5. Bei der Zweigdienststelle Würzburg 4	8^{00}—12^{00} v. und 2^{30}—6^{00} n.	
6. Bei den Zweigdienststellen Würzburg 5 u. 6.	8^{00}—12^{00} v. und 3^{00}—6^{00} n.	
7. Bei der Zeitungsabteil. am Bahnhof zur Abholung der Zeitungen.	7^{30}—6^{00} n.	8^{00} — 9^{00} vorm.

B. Die Aufgabe der Telegramme kann erfolgen:

1. bei dem Postamte Würzburg 1 Paradeplatz an Werktagen sowohl, wie auch an allen Sonn- und Feiertagen zu jeder Stunde bei Tag und Nacht,
2. bei dem Postamte Würzburg 2 Bhnhf. an Werktagen von 7^{00} vorm. bis 8^{00} abends; an Sonn- u. Feiertagen von 7^{00} vorm. bis 7^{00} nachm.
3. bei den übrigen hiesigen Postanstalten und Zweigdienststellen zu den für den Postdienst festgesetzten Schalterdienststunden,
4. fernmündlich von Teilnehmersprechstellen aus bei der Nachrichtenstelle des Postamts am Paradeplatz zu jeder Tag- und Nachtzeit.

Als Feiertage gelten:
1. Neujahr; 2. Karfreitag; 3. Ostermontag; 4. Christi Himmelfahrt; 5. Pfingstmontag; 6. Weihnachtsfest; 7. Stephanstag (26. Dez.); 8. Erscheinung Christi (6. Jan.); 9. Fronleichnamstag; 10. Mariä Himmelfahrt; 11. Allerheiligen; 12. Peter und Paul und 13. Mariä Empfängnis.

c) Schlußzeiten für abgehende Posten.

Die Schlußzeit für die Aufgabe von Postsendungen bei den Annahmestellen der Postanstalten tritt in der Regel ein:
a) für gewöhnliche Briefe und Postkarten eine viertel bis eine halbe Stunde,
b) für gewöhnliche Drucksachen, Geschäftspapiere, Warenproben und Aktenpakete eine halbe bis eine Stunde,
c) für einzuschreibende Briefpostsendungen eine viertel b. eine halbe Stunde,
d) für alle anderen Gegenstände eine Stunde

vor dem planmäßigen Abgang oder Weitergang der betreffenden Post von der Aufgabepostanstalt.

d) Zustelldienst.

A. Briefzustelldienst. Abgang der Briefträger vom Postamte Würzburg 2 (Bhf.) bei Zustellgang I um 7^{30} vorm., II um 3^{00} nachm.

B. Die werktäglich einmalige Paketzustellung sowie die Zustellung der Geldbriefe erfolgt vom Postamte Würzburg 2 (Bhf.) aus um 8^{00} vorm. oder 3^{00} nachm.

C. Postanweisungszustelldienst. Post- u. Zahlungsanweisungen werden mit den Geldbeträgen zugestellt. Abgang der Briefträger vom Postamte 2 (Bahnhof) um 8^{00} vorm.

D. Die Zustellung der Postaufträge und der mit Nachnahme belasteten Briefpostsendungen erfolgt vom Postamt 2 (Bahnhof) aus, und zwar um 7^{30} vorm.

An Sonn- und Feiertagen ruht der Zustelldienst. Eilsendungen werden abgetragen.

e) Marken-Verschleiß-Stellen.

Verkaufs-Stellen für Postwertzeichen sind errichtet:

Heidingsfelderstraße 18	bei Delikatessen- und Kolonialwarenhändler Richard Schmidt,
Zellerstraße 10	bei Papier- und Schreibwarenhändler Georg S. Schmitt.

[1]) Ausgenommen am 1. Weihnachts- Ostern- und Pfingstfeiertag; an diesen Tagen ist das Postamt für den Postannahmedienst während des ganzen Tages geschlossen.
[2]) Nur Abgabe von Postwertzeichen, Annahme von dringenden Paketen und Einschreibebriefen, Abgabe von Zeitungen und Fachhalterbriefen.
[3]) Nur zur Abgabe von Zeitungen und Fachhalterbriefen.

III. Telegraphen-Anstalten.

Telegramme werden zur Beförderung entgegengenommen bei den auf Seite 37 unter II. a) 1—7 genannten Postanstalten u. Zweigdienststellen. Schalterzeiten siehe ebendaselbst unter II. b).

Telegraphentarif.

1. Abkürzungen (= ein Wort).

D = für „dringend",
RPx = für „Antwort bezahlt x Wörter",
RPDx = für „dringende Antw. bezahlt x Wörter",
TC = für „Vergleichung",
PC = für „telegraphische Empfangsanzeige",
PCD = für „dringende telegr. Empfangsanzeige",
PCP = für „Empfangsanzeige durch die Post",
FS = für „nachsenden",
PR = für „Post eingeschrieben",
RXP = für „Antwort und Bote (für das Antworttelegramm) bezahlt",
XP = für „Eilbote bezahlt",
Offen = offen zu bestellen,
MP = für „eigenhändig zu bestellen",
Tages = während der Zeit von 10 Uhr abends bis 6 Uhr morgens nicht zu bestellen,
Nachts = auch während der Nacht zu bestellen.
TR = für „telegraphenlagernd",
GP = für „postlagernd",
GPR = für „postlagernd eingeschrieben",
TMx = für „x Adressen",
CTA = für „alle Adressen mitteilen".

Fernsprecher = die Telegramme, deren Inhalt den Empfängern durch Fernsprecher übermittelt werden soll.

2. Wortzählung.

Wörter von mehr als 15 Buchstaben gelten für zwei. Je fünf Ziffern gelten als ein Wort (61425 = 1 Wort; 614250 = 2 Wörter).

Die hauptsächlichsten Bestimmungen über die Wortzählung sowie die häufiger vorkommenden zweifelhaften deutschen und fremdsprachlichen Wortbildungen mit Angabe ihrer Zählweise in der offenen und verabredeten Sprache sind zu ersehen aus dem vom Reichspostministerium herausgegebenen „Telegramm-Wortzähler", der durch den R. v. Deckers Verlag, Berlin SW 19, Jerusalemerstraße 56, zu beziehen ist.

IV. Fernsprechanlagen.

Die Fernsprechvermittlungsstelle befindet sich beim Postamt Würzburg 1, Abteilung für den Telegraphendienst, Hofstraße Nr. 6. Bei derselben besteht ununterbrochener Dienst.

Oeffentliche Sprechstellen befinden sich bei den auf Seite 37 II. b) 1—7 genannten Postanstalten.

Außerdem sind am Bahnsteige 1 u. 2 des Hauptbahnhofes, am Bahnhof Würzburg-Süd, in dem Schaltervorraume des Postamtes 1 Paradeplatz, desgl. des Postamtes 2 (Bhf.), im Justizgebäude, bei der Güterstation, im Aumühlladehof und im Huttenschen Garten für den Ortsverkehr selbsteinnehmende Sprechstellen aufgestellt.

Die Benützung der öffentlichen Sprechstellen kann während der bei den betreffenden Dienststellen festgesetzten Schalterdienststunden (Seite 37, II. c) stattfinden.

Die öffentliche Sprechstelle beim Postamt 1 (Paradeplatz) steht ununterbrochen im Betrieb, diejenige beim Postamt 2 (Bhf.) an Werktagen von 6^{30} vorm. bis 8^{00} nachm.; an Sonn- und Feiertagen von 6^{30} vorm. bis 7^{00} nachm.

Teilnahme an staatlichen Ortsfernsprechnetzen.

Für jeden Fernsprech-Hauptanschluß werden eine Einrichtungsgebühr und Ortsgesprächsgebühren erhoben.

Die Einrichtungsgebühr beträgt für einen Hauptanschluß 90 M. Daneben werden noch die Selbstkosten für Herstellung der Einführungen und Innenleitungen sowie für Anbringung der Apparate in Rechnung gestellt.

Die Ortsgesprächsgebühr beträgt 15 Pf. Im Ortsnetz Würzburg sind monatlich für jeden Hauptanschluß mindestens die Gebühren für 40 Ortsgespräche zu entrichten.

V. Kraft-Postlinien.

A. Allgemeines.

Das Postamt Würzburg 2 Bf. ist das betriebsleitende Postamt für die Kraftpostlinien:

1. Würzburg—Burggrumbach
2. „ —Euerhausen
3. „ —Marktheidenfeld
4. Würzburg—Rimpar
5. „ Unteraltertheim — Tauberbischofsheim.

Die Fahrkarte berechtigt zu der Fahrt, für welche sie gelöst wurde und ist nicht übertragbar. Die Fahrkarten werden in Würzburg am Telegraphenschalter des Postamtes 2 Bahnhof, in Marktheidenfeld, Rimpar und Unteraltertheim am Schalter der Postanstalt, in den übrigen Orten durch den Kraftfahrer abgegeben. Die Abgabe von Fahrkarten durch die Verkaufsstellen erfolgt während der vorgeschriebenen Geschäftsstunden, frühestens am Tage vor Antritt der Reise. Durch die Kraftfahrer werden Fahrkarten nur unmittelbar vor Abfahrt der Wagen abgegeben.

Die Fahrkarte muß die Strecke und den Fahrpreis angeben. An den Seiten sind die Fahrkarten mit fortlaufenden Nummern versehen. Außerdem werden von den Verkaufstellen auf den Fahrkarten durch Aufdruck der Tag der Ausgabe, die Ausgabestelle und die Nummer der Fahrt vermerkt, zu der die Fahrkarte berechtigt.

Die Fahrkarte ist beim Einsteigen sowie jederzeit während der Fahrt den Postbeamten und sonstigen Kontrollorganen auf deren Verlangen vorzuzeigen und beim Verlassen des Wagens abzugeben.

Fahrgäste, die den Wagen zwischen 2 Haltestellen besteigen, haben den Fahrpreis zu entrichten, der sich von der unmittelbar rückliegenden Haltestelle aus berechnet. Ist das Reiseziel zwischen 2 Haltestellen gelegen, so hat der Reisende den Fahrpreis bis zu der unmittelbar auf das Reiseziel folgenden Haltestelle zu entrichten.

Unterbrechung der Fahrt ist nicht zulässig.

Die verspätete Abfahrt oder Ankunft oder das Ausfallen einer Fahrt begründen keinen Anspruch auf Entschädigung.

Ein Kind, unter einem Meter Körpergröße wird unentgeltlich befördert, wenn es keinen eigenen Platz im Wagen einnimmt, sondern auf dem Schoße einer erwachsenen Person, unter deren Obhut es reist, mitgenommen wird. Im übrigen gelten für Kinder die gleichen Fahrpreise wie für Erwachsene.

Ein Erwachsener kann nur ein Kind unentgeltlich mitnehmen; für jedes weitere Kind ist der volle Fahrpreis zu entrichten.

Reisegepäck bis 15 kg zulässig; zu höherem Gewicht nur nach Maßgabe des verfügbaren Raumes.

Die Reisenden können auf den Abfertigungsstellen der Kraftpostlinien das Reisegepäck gegen eine durch Aushang bekannt gemachte Gebühr zu vorübergehender Aufbewahrung niederlegen. Die Post haftet in diesem Falle als Verwahrer.

Rauchen ist in den geschlossenen Wagen untersagt, wenn von Mitreisenden hiergegen Einspruch erhoben wird.

Außer den fahrplanmäßigen Fahrten können auf den Kraftwagenpostlinien und in deren Umgebung — soweit die in Frage kommenden Straßen mit dem Kraftwagen befahrbar sind — auch Sonderfahrten ausgeführt werden.

Gesuche um Ausführung von Sonderfahrten müssen rechtzeitig an das Postamt Würzburg 2 Bf. gerichtet sein. Die Gesuche können auch durch Vermittlung einer anderen Postanstalt gestellt werden.

Sonderfahrten in der Zeit von 10 Uhr nachts und 5 Uhr morgens sind nur in dringenden Fällen und bei vollkommen einwandfreien Weg- und Geländeverhältnissen zulässig.

Der Wagen für die Sonderfahrt wird nur dann bereitgestellt, wenn vom Antragsteller die Gebühr der Sonderfahrt oder, sofern diese Gebühr im voraus nicht fest berechnet werden kann, eine angemessene Summe als Sicherheit erlegt ist.

Die Postverwaltung kann über den Wagen während des allenfallsigen Stillagers am Reiseziel der Sonderfahrten anderweitig verfügen.

Etwaigen nachträglichen Anträgen des Bestellers einer Sonderfahrt, vom Orte des Stillagers aus Zwischenfahrten in die nächste Umgebung auszuführen, kann unter Preisberechnung stattgegeben werden, wenn über den Wagen nicht bereits anderweitig verfügt ist.

Zu einer Sonderfahrt sind nur soviel erwachsene Personen zuzulassen, als in dem verwendeten Fahrzeug Sitzplätze vorhanden sind.

Bei Schülerausflügen mit Sonderfahrt ist die Zahl der Teilnehmer an der Sonderfahrt nicht auf die Zahl der Sitzplätze beschränkt; eine Ueberfüllung des Wagens ist jedoch zu vermeiden.

VI. Nach Würzburg kommende Boten, Frachtführer und Schiffer.

(Zusammengestellt nach einer polizeilichen Erkundung.)

a) = Name des Boten, Frachtwagenführers oder Schiffers. b) = Ankunft in Würzburg. c) = Abreise von Würzburg. d) = Einkehr, Lade- oder Anlegeplatz.

Allersheim, a) Eller Josef, b) Samstag 9 Uhr, c) Samstag 1 Uhr, d) Gasthaus z. Anker, Karmelitenstr.

Aub, a) Stelzer Johann, b) unbestimmt, c) unbestimmt, d) Gasthaus z. Strauß, Juliuspromenade 5.

Bergtheim, a) Lehritter Franz, b) Samstag 8 Uhr, c) Samstag 12 Uhr, d) Gasth. z. Ochsen, Juliuspromenade 3.

Bergtheim, a) Rauh Georg, b) Samstag 8 Uhr, c) Samstag 2 Uhr, d) Gasthaus z. Strauß, Juliuspromenade 5.

Bergtheim, a) Weber Anna, b) Mittwoch und Samstag 8 Uhr, c) Mittwoch u. Samstag 1 Uhr, d) Gasth. z. Stadt Mainz, Semmelstr. 39.

Biebelried, a) Weiler Karl, b) Dienstag, Mittwoch, Freitag u. Samstag 5 Uhr, c) Dienstag, Mittwoch, Freitag u. Samstag 12 Uhr, d) Marktplatz.

Billinghausen, a) Leimeister Georg, b) Samstag 6 Uhr, c) Samstag 2 Uhr, d) Gasthaus z. Matrosen, Kärnerg.

Birkenfeld, a) Franz Josef, b) Samstag 8 Uhr, c) Samstag 12 Uhr, d) Gasthaus z. Ochsen, Juliuspromenade 3.

Birkenfeld, a) Fröhlig Valentin, b) Samstag 8 Uhr, c) Samstag 2 Uhr, d) Gasthaus z. Ochsen, Juliuspromenade 3.

Burggrumbach, a) Kuhn Kilian, b) Samstag 8 Uhr, c) Samstag 1 Uhr, d) Gasthaus z. Stadt Mainz, Semmelstr. 39.

Dertingen, a) Dinkel M., b) Samstag 8 Uhr, c) Samstag 2 Uhr, d) Gasthaus z. Strauß, Juliuspromenade 5.

Dipbach, a) Weber Anna, b) Mittwoch u. Samstag 8 Uhr, c) Mittwoch u. Samstag 1 Uhr, d) Gasthaus z. Stadt Mainz, Semmelstr. 39.

Eibelstadt, a) Scheder Peter, b) Freitag 9 Uhr, c) Freitag 4 Uhr, d) Gasthaus z. Matrosen, Kärnerg.

Eibelstadt, a) Schlereth Johann, b) Samstag 8 Uhr, c) Samstag 2 Uhr, d) Gasthaus z. Anker, Karmelitenstr.

Eibelstadt, a) Schätzlein A., b) Mittwoch u. Samstag 9 Uhr, c) Mittwoch u. Samstag 2 Uhr, d) Gasth. z. Wittelsbacherhof, Marktplatz.
Eibelstadt, a) Schneegold Phil., b) Samstag 9 Uhr, c) Samstag 2 Uhr, d) Gasthaus z. Wittelsbacherhof, Marktplatz.
Erbshausen, a) Krein Georg, b) Freitag 11 Uhr, c) Freitag 3 Uhr, d) Gasthaus z. Weißen Lamm, Marienplatz.
Erlabrunn, a) Herbert Johann, b) Samstag 7 Uhr, c) Samstag 2 Uhr, d) Gasthaus z. Matrosen, Kärnerg.
Erlabrunn, a) Körber Georg, b) Samstag 7 Uhr, c) Samstag 2 Uhr d) Gasthaus z. Matrosen, Kärnerg.
Erlabrunn, a) Beck Franz, b) Mittwoch, Freitag u. Samstag 7 Uhr, c) Mittwoch, Freitag u. Samstag 3 Uhr, d) Gasthaus z. Ochsen, Juliuspromenade 3.
Eßfeld, a) Metzger Stephan, b) Samstag 9 Uhr, c) Samstag 2 Uhr d) Gasthaus z. Weißen Lamm, Marienplatz.
Estenfeld, a) Kuhn Kilian, b) Samstag 8 Uhr, c) Samstag 1 Uhr, d) Gasthaus z. Stadt Mainz, Semmelstr. 39.
Estenfeld, a) Burkard Josef, b) Samstag 8 Uhr, c) Samstag 12 Uhr, d) Gasthaus z. Ochsen, Juliuspromenade 3.
Etwashausen, a) Hofmann Christian, b) Dienstag, Mittwoch, Freitag u. Samstag 5 Uhr, c) Dienstag, Mittwoch, Freitag u. Samstag 12 Uhr, d) Marktplatz.
Gemünden, a) Hartmann August, Schiffer, b) Samstag, c) Samstag, d) am Holztor.
Gerolzhofen, a) Kraftwagen-Gesellschaft, b) Dienstag 9 Uhr, c) Dienstag 3 Uhr, d) am Sternplatz.
Giebelstadt, a) Nobis Kaspar, b) Samstag 8 Uhr, c) Samstag 2 Uhr, d) Gasthaus z. Wittelsbacherhof.
Giebelstadt, a) Fuchs Valentin, b) Samstag 8 Uhr, c) Samstag 2 Uhr, d) Gasthaus z. Anker, Karmelitenstr.
Giebelstadt, a) Reuter Josef, b) Mittwoch u. Samstag, c) Mittwoch u. Samstag, d) Gasthaus z. Anker, Karmelitenstr.
Giebelstadt, a) Link Christian, b) Samstag 8 Uhr, c) Samstag 1 Uhr, d) am Sternplatz.
Greußenheim, a) Endres Julian, b) Samstag 7 Uhr, c) Samstag 2 Uhr, d) Gasthaus z. Matrosen, Kärnerg.
Güntersleben, a) Ulrich Stephan, b) Mittwoch u. Samstag 9 Uhr, c) Mittwoch u. Samstag 12 Uhr, d) Gasthaus z. Ochsen, Juliuspromenade.
Hausen b. Eßleben, a) Wendel Ernst, b) Samstag 8 Uhr, c) Samstag 2 Uhr, d) Gasthaus z. Strauß, Juliuspromenade 5.
Heidingsfeld, a) Sieber Karl, b) täglich 4 Uhr, c) täglich 5 Uhr, d) Gasthaus z. Wittelsbacherhof, Marktplatz.
Helmstadt, a) Schraut Rudolf, b) Samstag 8 Uhr, c) Samstag 3 Uhr, d) Gasthaus z. Anker, Karmelitenstr.
Helmstadt, a) Baunach Josef, b) Mittwoch u. Samstag 8 Uhr, c) Mittwoch u. Samstag 1—2 Uhr, d) am Sternplatz.
Helmstadt, a) Ditterich Anton, b) Samstag 8 Uhr, c) Samstag 12—1 Uhr, d) am Sternplatz.
Himmelstadt, a) Hemmelmann Sebast., b) Mittwoch u. Samstag 6 Uhr, c) Mittwoch u. Samstag 12 Uhr, d) am Marienplatz.
Hohenfeld, a) Weiler Andreas, b) Dienstag, Mittwoch, Freitag u. Samstag 5 Uhr, c) Dienstag, Mittwoch, Freitag u. Samstag 12 Uhr, d) am Marktplatz.
Holzkirchhausen, a) Menig Georg, b) Samstag 8 Uhr, c) Samstag 12 Uhr, d) am Sternplatz.
Hopferstadt, a) Deppisch Michael, b) Mittwoch u. Samstag 8 Uhr, c) Mittwoch u. Samstag 1—2 Uhr, d) am Sternplatz.
Ingolstadt, a) Konrad Johann, b) Samstag 7 Uhr, c) Samstag 2 Uhr, d) Gasthaus z. Anker, Karmelitenstr.
Karleburg, a) Feser Karl, b) unbestimmt, c) unbestimmt, d) Gasthaus z. Ochsen, Juliuspromenade 3.
Karlstadt, a) Hofmann Wilhelm, Schiffer, b) Samstag, c) Samstag, d) am Holztor.
Kitzingen, a) Hofmann Christian, b) Dienstag, Mittwoch, Freitag und Samstag 5 Uhr, c) Dienstag, Mittwoch, Freitag und Samstag 12 Uhr, d) am Marktplatz.
Kleinrinderfeld, a) Keller (Posthalter), b) und c) unbestimmt, d) Gasthaus zum Ochsen, Juliuspromenade 3.
Kleinrinderfeld, a) Adam Gallus, b) Samstag 8 Uhr, c) Samstag 3 Uhr, d) Gasthaus z. Anker, Karmelitenstr.
Kürnach, a) Rakati Johann, b) täglich 9 Uhr, c) täglich 1 Uhr, d) Gasthaus z. Löwen, Semmelstr. 40.
Langenprozelten, a) Eckert Emil, Schiffer, b) und c) Freitag u. Samstag, d) am Holztor.
Laudenbach, a) Rautenkolb Josef, Schiffer, b) u. c) Freitag u. Samstag, d) am Holztor.
Lohr, a) Baumgärtner Alois, Schiffer, b) u. c) Donnerstag u. Samstag, d) am Holztor.
Mainstockheim, a) Weiler Andreas u. Weiler Karl, b) Dienstag, Mittwoch, Freitag u. Samstag 5 Uhr, c) Dienstag, Mittwoch, Freitag u. Samstag 12 Uhr, d) am Marktplatz.
Margetshöchheim, a) Schneller Julius, b) Mittwoch u. Samstag 6 Uhr, c) Mittwoch u. Samstag 2 Uhr, d) Gasthaus z. Wittelsbacherhof, Marktplatz.
Margetshöchheim, a) Langhirt Valentin, b) Samstag 8 Uhr, c) Samstag 12 Uhr, d) Gasthaus z. Ochsen, Juliuspromenade 3.
Marktbreit, a) Eger Margarete, b) Mittwoch 8 Uhr, c) Mittwoch 1 Uhr, d) am Sternplatz.
Marktbreit, a) Strigl Paul, b) Donnerstag 8 Uhr, c) Donnerstag 1 Uhr, d) am Sternplatz.
Marktheidenfeld, a) Konrad Ludwig, Schiffer, b) Freitag, c) Samstag, d) am Holztor.
Marktheidenfeld, a) Dornbusch Wilhelm, b) Samstag 8 Uhr, c) Samstag 12 Uhr, d) Gasthaus z. Meseburg, Plattenhorstr. 8.
Neubrunn, a) Gößwald Franz, b) Samstag 8 Uhr, c) Samstag 2^{30} Uhr, d) Gasthaus z. goldenen Gans, Burkarderstr. 2.
Neubrunn, a) Rauch Max, b) Samstag 8 Uhr, c) Samstag 1 Uhr, d) am Sternplatz.
Nordheim, a) Göb Theodor, b) Samstag 8 Uhr, c) Samstag 1 Uhr, d) am Sternplatz.
Obereisenheim, a) Jung Andreas, b) Samstag 8 Uhr, c) Samstag 1—2 Uhr, d) am Sternplatz.
Oberaltertheim, a) Schätzlein Michael, b) Mittwoch u. Samstag 8 Uhr, c) Mittwoch u. Samstag 1—2 Uhr, d) am Sternplatz.
Oberaltertheim, a) Gößwald Franz, b) Samstag 8 Uhr, c) Samstag 2—3 Uhr, d) Gasthaus z. goldenen Gans, Burdarderstr. 2.
Oberleinach, a) Kilian Franz, b) Samstag 7 Uhr, c) Samstag 2 Uhr, d) Gasthaus z. Matrosen, Kärnerg.
Oberpleichfeld, a) Jonas Andr., b) Samstag 7 Uhr, c) Samstag 2 Uhr, d) Gasthaus z. weißen Lamm.
Ochsenfurt, a) Hergenröther Georg, b) Mittwoch u. Samstag 8 Uhr, c) Mittwoch u. Samstag 1 Uhr, d) am Sternplatz.
Ochsenfurt, a) Stahl Johann, b) Samstag 8 Uhr, c) Samstag 1 Uhr, d) am Sternplatz.
Ochsenfurt, a) Boy Kaspar, b) Samstag 6 Uhr, c) Samstag 2 Uhr, d) Gasthaus z. Wittelsbacherhof.
Ochsenfurt, a) Fröhlich Josef, b) Samstag 8 Uhr, c) Samstag 12 Uhr, d) Gasthaus z. Strauß, Juliuspromenade 5.
Ochsenfurt, a) Kohlenberger Georg, b) Samstag 8 Uhr, c) Samstag 12 Uhr, d) Gasthaus z. Strauß, Juliuspromenade 5.
Randersacker, a) Klühspies Nikolaus, b) Samstag 10 Uhr, c) Samstag 1 Uhr, d) Gasthaus z. Wittelsbacherhof.
Remlingen, a) Weber und Schmitt, b) und c) täglich nachmittags 4 Uhr, d) Gasthaus z. Anker, Karmelitenstr.
Repperndorf, a) Weiler Andreas u. Weiler Karl, Hofmann Christian, b) Dienstag, Mittwoch, Freitag u. Samstag 5 Uhr, c) Dienstag, Mittwoch, Freitag u. Samstag 12 Uhr, d) am Marktplatz.
Repperndorf, a) Schmitt Christoph, b) Dienstag und Freitag 6 Uhr, c) Dienstag und Freitag 12 Uhr, d) am Marktplatz.
Rieden, a) Schneider Georg, b) Samstag 8 Uhr, c) Samstag 3 Uhr, d) Gasthaus z. weißen Lamm.
Riedenheim, a) Schott Georg, b) Freitag 4 Uhr, c) Samstag 2 Uhr, d) Gasthaus z. weißen Lamm.
Rimpar, a) Keidel Josef, b) Mittwoch u. Samstag 8 Uhr, c) Mittwoch u. Samstag 1 Uhr, d) Gasthaus z. Löwen, Semmelstr. 40.
Schönfeld, a) Schmitt Martin, b) Samstag 8 Uhr, c) Samstag 2 Uhr, d) Gasthaus z. Anker, Karmelitenstr.
Schwanfeld, a) Weber Anna, b) Mittwoch u. Samstag 8 Uhr, c) Mittwoch u. Samstag 1 Uhr, d) Gasthaus z. Stadt Mainz, Semmelstr. 39.
Segnitz, a) Burkard Adam, b) Samstag 6 Uhr, c) Samstag 12 Uhr, d) Gasthaus z. Matrosen, Kärnerg.
Sommerhausen, a) Mündlein Ludwig, b) Samstag 8 Uhr, c) Samstag 12 Uhr, d) am Sternplatz.
Steinbach, a) Schätzlein Georg, b) Samstag 7 Uhr, c) Samstag 2 Uhr, d) Gasthaus z. Matrosen, Kärnerg.
Steinbach, a) Weimer Jakob, b) Samstag 6 Uhr, c) Samstag 3 Uhr, d) Gasthaus z. Matrosen, Kärnerg.
Thüngersheim, a) Oswald Adam, b) Samstag 7 Uhr, c) Samstag 2 Uhr, d) Gasthaus z. Wittelsbacherhof.
Thüngersheim, a) Gößwein Adam, b) Samstag 7 Uhr, c) Samstag 12 Uhr, d) Marienplatz.
Uettingen, a) Rindsack, b) Dienstag u. Samstag 11 Uhr, c) Dienstag u. Samstag 4 Uhr, d) Gasthaus z. Matrosen, Kärnerg.
Uffenheim, a) Schurk Richard, b) und c) unbestimmt, d) Gasthaus z. Strauß, Juliuspromenade 5.
Unteraltertheim, a) Heid Jakob, b) Samstag 9 Uhr, c) Samstag 5 Uhr, d) Gasthaus z. Anker, Karmelitenstr.
Unteraltertheim, a) Gößwald Franz, b) Samstag 8 Uhr, c) Samstag 2^{30} Uhr, d) Gasthaus z. goldenen Gans, Burkarderstr. 2.
Untereisenheim, a) Werner Engelbert, b) Samstag 6 Uhr, c) Samstag 2 Uhr, d) Marienplatz.
Unterpleichfeld, a) Kuhn Kilian, b) Samstag 8 Uhr, c) Samstag 1 Uhr, d) Gasthaus z. Stadt Mainz, Semmelstr. 39.
Ursprungen, a) Ehalt Franz, b) Samstag 7 Uhr, c) Samstag 1 Uhr, d) Gasthaus z. Matrosen, Kärnerg.
Veitshöchheim, a) Müller Michael, b) Mittwoch und Samstag 10 Uhr, c) Mittwoch und Samstag 12 Uhr, d) Gasthaus z. Strauß, Juliuspromenade 5.
Versbach, a) Keidel Josef, b) Mittwoch u. Samstag 8 Uhr, c) Mittwoch u. Samstag 1 Uhr, d) Gasthaus z. Löwen, Semmelstr. 41.
Volkach, a) Bertz Lorenz, b) Samstag 8 Uhr, c) Samstag 12 Uhr, d) am Sternplatz.
Wertheim, a) Götz Johann, Schiffer, b) Freitag, c) Samstag, d) am Holztor.
Wipfeld, a) Lurtz Franz, b) Samstag 8 Uhr, c) Samstag 1 Uhr, d) am Sternplatz.
Wipfeld, a) Weber Anna, b) Samstag 8 Uhr, c) Samstag 1 Uhr, d) Gasthaus z. Stadt Mainz, Semmelstr. 39.
Zellingen, a) Miltenberger Valentin, Schiffer, b) Freitag, c) Samstag, d) am Holztor.

VII. Verzeichnis der öffentlichen Feuermeldestellen in Würzburg.

1. Pleicher-Bezirk.

Pleicherschulhaus, Juliuspromenade 7.
Zolleinnehmerei, Veitshöchheimerstr. 18.
Städt. Schlachthof, Pleichertorstr. 9. ☎ 214.
Städt. Gasfabrik, Ständerbühlstr. 22. ☎ 401.

2. Hauger-Bezirk.

Städt. Wasserwerk, Bahnhofstr. 14. ☎ 2853.
Hotel Reichshof, Theaterstr. 1 u. 3. ☎ 56.
Ehem. Zolleinnehmerei, Ludwigstr. 30.
Rosenapotheke, Semmelstr. 31. ☎ 91.

3. Grombühl-Bezirk.

Polizeistation, Grombühlstr. 18.
Zolleinnehmerei, Schweinfurterstr. 15.

4. Neumünster-Bezirk.

Polizeihauptwache, Karmelitenstr. 12. ☎ 87.
Kontorhaus Kronprinz, Theaterstr. 24. ☎ 50.

5. Dom-Bezirk.

Einhornapotheke, Neubaustr. 1. ☎ 174.

6. Rennweg-Bezirk.

Polizeistation, Rennweg 2.
Mangold, Gneisenaustr. 6. ☎ 1007.
Taubstummenanstalt, Sieboldstr. 25. ☎ 966.
Wirtschaft zum Heimgarten, Schäffner, Heimgartenweg 8. ☎ 1633.

7. Peter-Bezirk.

Justizgebäude, Ottostr. 5. ☎ 197.
Sanderschulhaus, Münzstr. 1. ☎ 702.
Ehemalige Zolleinnehmerei (b. Huttenschen Garten), Sanderstr. 30.

8. Sanderau-Bezirk.

Polizeistation, Virchowstr. 9.
Lömpel, Kantstr. 13. ☎ 223.
Nagengast, Heidingsfelderstr. 48. ☎ 428.
Henninger, Frühlingstr. 22. ☎ 140.
Chem. Fabrik „Ara", Apotheker Lahr, Keesburgstraße 7. ☎ 712.
Zolleinnehmerei, Randersackererstr. 40.
Wirtsch. z. Paradiesgarten, Schießhausstr. 11.
Sieboldstraße 12. ☎ 830.
Enderle, Hindenburgstr. 22.

9. Burkard-Bezirk.

Polizeistation, Burkarderstr. 46.
Zolleinnehmerei (beim Steinbachsgrund), Mergentheimerstr. 50. ☎ 460.

10. Zellerau-Bezirk.

Polizeistation, Zellerstr. 37.
Pfauen-Apotheke, Zellerstr. 3. ☎ 2770.
Hauck, Frankfurterstr. 18.
Zolleinnehmerei (b. Zell), Frankfurterstr. 120.
Rüttinger, Adelgundestr. 10. ☎ 156.

VIII. Ortspolizeiliche Vorschriften.

Die engen und zum Teil abschüssigen Straßen der Stadt Würzburg verlangen vom Radfahrer eine gewisse Rücksichtnahme auf den übrigen Verkehr und insbesondere auf die Fußgänger. Die Polizeibehörde hat deshalb eine Anzahl von Vorschriften erlassen, die der Radfahrer befolgen muß, wenn er sich nicht eine Ordnungsstrafe zuziehen will. Diese Vorschriften zusammenzufassen ist der Zweck nachfolgender Zeilen.

Im allgemeinen ist zu merken, daß das Radfahren auf den abgegrenzten Bürgersteigen und das Schieben von Fahrrädern dortselbst verboten ist. Diese Vorschrift gilt auch für die Ringparkanlagen und Promenadenwege. Das Durchschieben von Fahrrädern durch die Anlagen (Ueberqueren) wird nicht beanstandet, dagegen ist das Schieben der Räder auf den Wegen entlang den Anlagen strafbar.

Das Fahren in nachbenannten Straßen oder Straßenstrecken ist verboten, das Durchschieben von Rädern aber gestattet:

Klinikstraße,
Tunnelweg zwischen der Harfenstraße und der Gasfabrik,
Haugerkirchgasse,
Heinestraße,
Wolframstraße,
Langgasse,
Marktgasse,
Marktplatz, an den Hauptmarkttagen (Mittwoch, Freitag und Samstag) bis mittags 1 Uhr,
Schustergasse,
Brombachergasse zwischen Hs.-Nr. 11 und dem Inneren Graben,
Katharinengasse in der Richtung gegen den Marktplatz,
Maulhardgasse von der Schönbornstraße in der Richtung gegen den Marktplatz,
Durchgang von der Wöllergasse zum Grabenberg,
Bockgasse,
Franziskanergasse (große und kleine),
Klostergasse,
Sterngasse,
Ursulinergasse,
Domerschulstraße, den Anwesen 3—5 entlang,
Ueber den Residenzplatz,
Verbindungsweg von der Rennwegerglacisstraße zur Annastraße,
Bergmeistergasse,
Sanderrasen,
Verbindungsweg von der Neubergstraße zur Franz-Ludwigstraße,
Wohlfahrtgasse,
Nigglweg,
Alte Mainbrücke westl. Teil in der Richtung auf das Mainviertel,
Unterführung am Südbahnhof,
Privatweg von der Pleichertorstraße zur Koellikerstraße,
Ingolstadterhof,
Verbindungsfußweg von der Eichhorn- zur Spiegelstraße.

Nach eingetretener Dunkelheit muß jeder Radfahrer sein Fahrrad mit einer hellbrennenden Laterne mit farblosen Gläsern, welche den Lichtschein nach vorn auf die Straßen wirft, versehen haben.

Ein Lampion oder sonst eine windgeschützte Kerze genügt nicht, weil bei jedem Luftzug das Erlöschen möglich ist. Ein Radfahrer ohne Licht, der neben einem beleuchteten Rade herfährt, kann sich dadurch nicht vor Strafe schützen.

Sehenswürdigkeiten Würzburgs.

I. Die fürstlichen und bischöflichen Residenzen.

Marienberg, das Wahrzeichen Würzburgs, schon 704 als Kastell der fränkisch-thüringschen Herzoge urkundlich genannt, seit 1255 Residenz der Fürstbischöfe und Herzöge von Franken. Schon früh wurde der Berg befestigt; die jetzige Fortifikation stammt im wesentlichen aus der Zeit des Fürstbischofs Johann Philipp I. von Schönborn (1642—1673). Aelteste, bis ins 8. Jahrhundert zurückreichende Kapelle Frankens, malerische Höfe, interessante Tore, Treppen und Türme, tiefer Brunnen, von der „Stadtwarte" auf der Alarmbastion schöne Aussicht. Am Südabhang, der „Leiste", wächst die Königin der fränkischen Weine. Während des Krieges war die Festung Aufenthalt von gefangenen Offizieren. — Der Besuch ist jetzt nur zeitweise gestattet. Fremde werden durch den auf der Festung wohnenden Kastellan geführt. (Besichtigungszeit 10—12 und 2—5 Uhr, im Winter nur bis 4 Uhr.) Das Eintreffen des Führers haben die Besucher bei der Wache zu erwarten. Das Betreten der Festung ohne Führer zu architektonischen Studien ꝛc. kann nur mit Erlaubnis erfolgen.

Residenz-Schloß, bedeutendster und prächtigster Bau Würzburgs, von Balth. Neumann 1720 bis 1744 im Hochbarockstil (Rokoko) errichtet, mit 1 Kirche, Konzertsaal, 5 großen Sälen, 312 Zimmern und 25 Küchen. An der Decke des imposanten Treppenhauses und im Kaisersaal herrliche Fresken Tiepolos, ebenso Altarbilder von demselben in der Hofkirche. Hervorragend schöne Innenräume: außer dem Kaisersaal u. a. der weiße Saal, der kostbare Spiegelsaal, Gobelinzimmer, Geburtszimmer des Prinzregenten Luitpold, köstliche Rokoko- und Empire-Gemächer. Die beiden links und rechts an die Hauptfront angebauten Tore sowie zwei weitere Tore des Hofgartens von Kunstschlosser J. Gg. Oegg sind Meisterwerke deutscher Schmiedekunst. Museumsmäßige Besichtigung (April—September) wochentags von 10—12½ Uhr und 2—4½ Uhr, an Sonn- und Feiertagen von 10—1 Uhr. Kartenabgabe im Parterre. Schluß der Kartenabgabe: ½ Stunde vor Ablauf der Besichtigungszeit. Von Oktober—März finden täglich Führungen statt, werktags um 10, 11, 2 und 3 Uhr, Sonntags um 10 und 11 Uhr.

Hofkeller, unter dem Residenzgebäude; einer der größten und schönsten Keller Deutschlands, in dem die selbstgezogenen Weine des staatlichen Weingutes in Unterfranken in sehr interessanten Fässern aufbewahrt sind. Originelle Kellerlüster und Weinsprüche. Erlaubnis zur Besichtigung im Geschäftszimmer der Hofkellerei (Zwischenhofbau im nördlichen Flügel).

Hofgarten, nach dem Urteile des Fürsten Pückler-Muskau die schönste Anlage Deutschlands, teils im architektonischen, teils im romantischen Stile, mit Laubgängen, Wallterrassen, prächtigen Toren, Springbrunnen und vielen künstlerisch wertvollen Skulpturen, besonders Raub der Europa und Proserpina, sowie reizenden Kindergruppen von J. P. Wagner.

Bischöfliches Palais, Herrnstraße, früher Hof Conti, mit prunkvollem Renaissance-Erker; in der (privaten) Hauskapelle ein von M. Kern verfertigter alabasterner Altar.

II. Gebäude der Staatsbehörden.

Kreisregierung, im ehemaligen Benediktinerkloster St. Stephan.

Hof des Regierungspräsidenten (ehemals Rosenbach-Hof) am Hofplatze, ein Werk J. Greisings, dahinter schöner Garten. Gegenüber

Gesandtschaftsbau, mit den Amtsräumen des Finanzamts-Stadt.

Rückermaingebäude, Karmelitenstraße, einst Besitz des „Rüger am Main", dann Amtshof des ehemaligen Ritterstifts St. Burkard, mit sehr interessanter Barock-Fassade von J. Greising.

Justizgebäude, Ottostraße, 1892 vollendet, enthält die Räume für das Amtsgericht, Schwurgericht und Landgericht mit 9 Sitzungssälen. Hinter dem Gebäude das Gefängnis.

Bezirksamt und Bauämter, Ecke Sander- und Tiepolostraße, erbaut von Förtsch.

Hauptzollamt, neues, am Staatshafen.

Realgymnasium, am Rennwegerring.

Oberrealschule, am Sanderring.

Kreis-Taubstummenanstalt, an der äußeren Sieboldstraße.

III. Kirchen, Klöster und Spitäler; die Universität.

Dom (beste Besuchszeit nach ½12—2 Uhr, da dann kein Gottesdienst), eine der größten romanischen Pfeilerbasiliken Deutschlands, an Stelle der alten, mehrmals niedergebrannten Holzkirche errichtet, 1188 vollendet und in neuester Zeit außen restauriert. Taufbecken von Meister Eckart aus Worms 1279, Kanzel von Michael Kern, kunstvolles Chorgitter von Gattinger, großartige Grabmäler der Fürstbischöfe, namentlich aus dem 14.—17. Jahrhundert, mehrere herrliche Bildwerke von Riemenschneider (u. a. Epitaphien der Bischöfe von Scherenberg und von Bibra), zahlreiche Altarbilder ꝛc. An der Südseite die gotische Sepultur. Im anschließenden Kreuzgang sehenswerte Monumente, u. a. die des Dompropsts Markgraf Friedrich von Brandenburg († 1536) und des Obersten Joh. Jak. Baur von Eiseneck († 1620). An der Nordseite des Domes die von Balth. Neumann 1720 bis 1736 gebaute Schönbornkapelle. In der Schatzkammer schöne Gobelins von Onghers, Paramenten, Kirchengeräte, Skulpturen usw. Am nördl. Langschiff außen Grabstein des Bildhauers Riemenschneider. (Nachbildung des im Luitpoldmuseum befindlichen Originals.)

Neumünsterkirche, teils alte romanische Basilika, teils Kuppelbau mit prachtvoller Barockfassade, unter der Kirche 2 Krypten. Begräbnisstätte der Frankenapostel Kilian, Kolonat und Totnan. Sehenswert: vier Tafelgemälde älterer deutscher Schule, schöne Madonna und Grabmal des Abts Trithemius sowie Brustbilder der Frankenapostel von Riemenschneider, in der westl. Kiliansgruft alte Bischofssarkophage und das Kiliansbrünnlein, in der östl. Kreuzgruft ein merkwürdiger Kruzifixus u. a. Im nördlich anstoßenden „Lusamgärtlein", dessen ehem. Kreuzgang jetzt im Garten des Luitpoldmuseums steht, liegt Walter von der Vogelweide begraben; Gedenktafel für ihn an der südöstlichen Außenseite des Chors, vom historischen Verein errichtet.

Stift Hauger Pfarrkirche, erbaut 1670—1691 von A. Petrini, imposanter Bau im Frühbarockstil, mit 2 Türmen und schöner Kuppel. Im Innern reicher Schmuck, viele Altarblätter von Onghers. Prächtiges Geläute.

St. Burkarder Kirche, erbaut 1033—1042. Gotische Türme und gotischer Chor. Vorhalle im roman. Stile des 12. Jahrh. Opferstock aus dem 13. Jahrh.; schöner geschnitzter Seitenaltar v. J. 1590. Madonna von Riemenschneider.

Stephanskirche, protestantische, ehemals Benediktinerkirche im Stile Louis XVI., mit schönen Chorstühlen u. Deckengemälden von J. Huber. 1902 erneuert. — Eine Benediktinerkirche war auch die

Schottenkirche, im Mainviertel, jetzt Garnisons-Kirche.

Deutschhauskirche, protestantische, für das Mainviertel. Reines Bauwerk der edelsten Gotik, mit vollendetem Kreuzgewölbebau; schönes Portal an der Südseite.

Franziskanerkirche, frühgotischer Stil, 1921 stilgerecht renoviert; schöne Denkmale.

Augustinerkirche (früher Dominikanerkirche), am Dominikanerplatz, erbaut 1274, umgebaut durch Balthasar Neumann. Reicher Innenschmuck; Deckengemälde von Ermeltraut und Urlaub.

Karmeliten- (Neuerer-) **Kirche,** ältester Bau A. Petrinis, mit schönem Altarbild, 1921 renoviert.

Käppele, reizende Wallfahrtskirche mit Kapuzinerkloster, am Nikolausberg, im wesentlichen eine Schöpfung B. Neumanns. Reiches Innere. Prächtige Kreuzweg-Terrassen mit Stationen von Peter Wagner. Schöne Aussicht auf Würzburg und Umgebung (noch umfassender von der höher gelegenen Frankenwarte).

Kapelle der Töchter des allerheil. Erlösers, im roman. Stil von Schmitz i. J. 1897 erbaut.

Marienkapelle, auf dem grünen Markte, an Stelle der 1348 verbrannten Judensynagoge von der Stadtgemeinde erbaut; herrliches Denkmal der Spätgotik; auf den Strebepfeilern der Südseite und im Innern Figuren und Grabsteine von T. Riemenschneider (die Originale vielfach jetzt im Luitpoldmuseum); schöne Skulpturen eines unbekannten Meisters an den drei Portalen, darunter am Nordportal eine naive Darstellung von Mariä Verkündigung.

Neubau- (Universitäts-) **Kirche,** im sog. Juliusstil mit schönem, architektonisch reich verziertem Turme; in letzterem befindet sich die Sternwarte. Im Innern erneuert; große Orgel.

Michaels- oder Seminars- (früher Jesuiten-) **Kirche,** mit Fresken von Appiani und reicher Stukkatur von M. Bossi. Anstoßend das Klerikalseminar, früher Jesuitenkolleg, mit schönem Portal von J. Greising.

St. Peters-Pfarrkirche, außer den romanischen Turmunterbauten und dem gotischen Chor ein Barockbau von Greising; die Kanzel, ein Werk Balth. Esterbauers, ist eine staunenswerte Leistung im Rokokostil.

St. Gertraud- (Pleicher Pfarr-) **Kirche.** Außen spätgotischer Oelberg.

Johanniskirche, protestantische, am Rennwegerring, in gotischem Stil; eröffnet 1895.

St. Adalbero-Kirche, neue Pfarrkirche der Sanderau, am Sanderrasen, dreischiffige romanische Basilika mit zwei 68 m hohen Türmen und einem Kuppelturm über der Vierung, erbaut 1894—1899 von Professor Schmitz. Schöne Altäre, Kanzel und Stationsbilder von H. Schiestl.

St. Josef-Kirche, neue gotische Kirche im Grombühl, 1905 vollendet. Im Innern interessanter Uebergang zu späteren Stilarten. Hochaltar im Renaissancecharakter von H. Schiestl.

Hoffspitalkirche, mit einem schönen Holzrelief von Jörg Riemenschneider d. j., die 14 heiligen Nothelfer darstellend.

Bürgerspital zum hl. Geist, mit schöner Hoffassade und altdeutscher Weinstube, wo die selbstgezogenen berühmten Weine auch in Bocksbeuteln abgegeben werden.

Juliusspital. Stiftung des Fürstbischofs Julius Echter von Mespelbrunn, eines der größten Hospitäler Deutschlands. Sehenswert ist die Hoffront oder der Fürstenbau von A. Petrini, die klassizistische Kirche, die Rokoko-Apotheke und das Gründungsbild, ferner im Garten der Brunnen und ein Barock-Gartenhaus, wo ehemals Virchow u. Koelliker lehrten. Hübsches altdeutsches Weinprobezimmer für selbstgezogene vorzügliche Weine in Bocksbeuteln.

Luitpoldspital, ein ausgedehnter Gebäude-Komplex im Stadtteil Grombühl.

Universität, alte (Domerschulstraße), mit reicher Bibliothek und bedeutenden Sammlungen, unter denen das kunstgeschichtliche Museum (mit Gemäldegalerie), das Kupferstichkabinett, die Antiken-, Vasen- und Plastiken-Sammlung (u. a. der Walhallafries von M. Wagner) hervorragen. Schöne Renaissanceportale und architektonisch sehr interessanter Hof.

Universität, neue (Sanderring), 1892—96 von Universitäts-Baumeister von Horstig aufgeführt.

Universitätsbibliothek, im östlichen und südlichen Flügel des alten Universitäts-Gebäudes. Montag bis Freitag von 8¼—12½ Uhr vorm. und 3—6 Uhr nachm., Samstags nur von 8¼ bis 12½ Uhr vormittags geöffnet. Kostbare uralte Handschriften; Inkunabeln. — Alter Saal mit Tafelaufsatz der Universität.

Die übrigen **Universitäts-Gebäude** am Roentgenring, im botanischen Garten ꝛc., von den Universitäts-Architekten Lutz und v. Horstig ausgeführt, sind: Anatomie, Pathologisches Institut, Physiolog. Institut, Frauenklinik, Physikal. Institut, Zoolog. Institut, Chemisches Institut, Ophthalmolog. Institut, Mineralogisches Institut, Zahnklinik.

IV. Sonstige Sehenswürdigkeiten.

Bachmanns Haus, Neubaustraße 2, mit altdeutscher Holzbauart und Holzschnitzereien.

Botanischer Garten. Täglich von früh 8 Uhr bis abends 8 Uhr geöffnet.

Brücken: Alte Mainbrücke, 600 Fuß lang, mit 12 großen Barockfiguren, durch Prof. Bradl erneuert. Luitpoldbrücke, erbaut 1886. Ludwigsbrücke mit 4 großen Löwenfiguren, erbaut 1893/94.

Brunnen: Fischerbrunnen am Fischmarkt von Bildhauer Köhler. Frankoniabrunnen auf dem Residenzplatz mit der Frankonia und den Figuren von Walter von der Vogelweide, Tilman Riemenschneider und Matth. Grünewald, errichtet 1893 aus Anlaß des 70. Geburtstages des Prinzregenten Luitpold, ausgeführt von Ferd. v. Miller. Juliusspitalbrunnen im Garten des Juliusspitals. Kiliansbrunnen auf dem Bahnhofplatz, nach dem Entwurf des Stadtbaurats Bernatz, mit dem Standbilde des heil. Kilian, modelliert von B. Schmitt. Von Prinzregent Luitpold seiner Geburtsstadt Würzburg gestiftet im Jahre 1895. Kliobrunnen in der Hofstraße von Wagner. Vierröhrenbrunnen (Domstraße) mit reichem Figurenschmuck von Auvera. Puttenbrünnchen im Sanderringpark an der Münzstraße, errichtet 1914 zur Erinnerung an die Gartenbauausstellung. Wehrkraftbrunnen mit hübschem Standbild an der Leistenstraße, errichtet 1914 von der Kolonie Würzburg-West.

Ehemanns Haus (jetzt städtisch), Augustinerstraße, im Hof interessanter Holzbau mit Heiligenfiguren nachgotischen Charakters.

Falken, Haus zum, Marktpl. 9. Reich verzierter Rokokobau. Rückgebäude Fassade mit Fachwerkkonstruktion im Stile der Frührenaissance.

Fränkisches Museum für Naturkunde (Residenz, rechter Flügel), begründet 1919 vom Naturwissenschaftlichen Verein Würzburg.

Frankenwarte, Aussichtsturm mit prachtvoller Aussicht und Wirtschaft, errichtet 1894 vom Verschönerungs-Verein, vom Käppele aus in 15 Minuten zu erreichen.

Friedhof. Die gärtnerisch hervorragend gehaltene Anlage lohnt der reizvollen Stimmung wegen den Besuch.

Gedenktafeln befinden sich: für den Schöpfer des Ringparks Lindahl in den Anlagen am Sanderring; für den Turnvater Jahn gegenüber dem Huttenschen Garten; für Tiepolo, den Maler der Residenz, am neuen Bezirksamtsgebäude, Ecke der Sander- und Tiepolostraße; für den in Würzburg geborenen Komponisten Abbé Vogler am Geburtshaus Inn. Graben 9; für Richard Wagner, der hier i. J. 1833 sein Erstlingswerk, die „Feen" schrieb, am Wohnhaus Kapuzinerstr. 7, im Vorraum des Stadttheaters und im Letzten Hieb; für den Baumeister des Residenzschlosses Balth. Neumann an dessen Wohnhaus Franziskanerg. 2; für den Bildhauer Tilman

Riemenschneider an dessen Wohnhaus Franziskanergasse 1; für den Historiker und Sammler der Minnesänger-Werke, Michael vom Löwen (de leone, 14. Jahrh.), ferner für den hochverdienten Chronisten der fränkischen und Würzburger Geschichte sowie des Bauernkrieges, Magister Lorenz Fries († 1550) an ihrem ehem. Wohnhaus Dominikanerg. 6; für den Gelehrten Dr. Oberthür, Gründer des polyt. Zentralvereins, an dessen Wohnhaus Oberthürstr. 11 u. für den Feldmarschall Graf Gneisenau, der hier seine Knabenjahre verbrachte, am großväterlichen Wohnhaus, Domerschulstr. 11; für den Hofbildhauer Joh. Peter Alex. Wagner an dessen Wohnhaus Stephanstr. 6; für den Kliniker Prof. Lukas Schönlein an dessen Wohnung Domerschulstr. 13.

Gewerbehalle des polytechnischen Zentralvereins, permanente Ausstellung kunstgewerblicher Gegenstände Würzburger Meister, täglich geöffnet und unentgeltlich zugänglich. Theaterstr. 4. ⊂⊃ 380.

Grafen-Eckart, alter Rathausturm mit ehem. Hof „zum grünen Baum", außen erneuert mit Bildschmuck von Rückert. Im Erdgeschoß der Ratskeller, im Obergeschoß der romanische Rats- oder Wenzel-Saal.

Handelskammer. Vornehmer moderner Barockbau mit schönem Saal, erbaut 1913—1914.

Harmonie. In den geräumigen Lesesälen liegen zahlreiche Zeitungen auf. Der große Ballsaal ist mit Reliefs von M. v. Wagner geschmückt. Fremde können durch Mitglieder eingeführt werden.

Krankenhaus siehe Luitpoldspital.

Kunstgeschichtliches Museum der Universität (M. v. Wagnerstiftung) in der Alten Universität, Domerschulstr. 16. Aegyptische, griechische, römische Altertümer, besonders eine hervorragende Sammlung griechischer Vasen; Abgüsse nach der Antike; Gemäldegalerie nebst staatlicher Filialgemäldegalerie neuerer Meister; Kupferstichkabinett; Münzkabinett. Eintritt: In den Sommermonaten jeden Sonn- und Feiertag vorm. 10—12½ Uhr frei; sonst öffnet (täglich 9—12 Uhr, außer Samstag und Sonntag nachmittags) der Hausmeister (großes Hoftor rechts) gegen eine Eintrittsgebühr. Kunstwissenschaftliche Bibliothek, geöffnet werktags 9—12½ und 3—6½ Uhr (außer Samstag nachmittags). Für die akademischen Ferien Bestimmungen nach Bedarf.

Kunstverein, rechter Flügel der Residenz. Beständig wechselnde Ausstellung von Gemälde- und Kunstwerken aller Art. Außer Dienstag täglich von 10½ bis 2½ Uhr geöffnet; an Sonn- und Feuertagen von 10—3 Uhr. Eingeführte Fremde haben freien Zutritt.

Ludwigshalle (alter Bahnhof), hübscher Bau in italienischem Stile mit Säulenhalle 1854 bis 1856 von Neureuther erbaut; rückwärts anstoßend die zu größeren Versammlungen, Festen ꝛc. benutzte frühere Einsteighalle.

Luitpoldmuseum, Fränkisches, mit den Sammlungen der Stadtgemeinde, sowie des Fränkischen Kunst- und Altertumsvereins und Historischen Vereins, im Hause Maxstraße 4 (Katzenwickerhof), Eröffnung im Frühjahr 1913. Sehr reichhaltige Sammlung altfränkischer, namentlich mittelalterlicher Kunst und Riemenschneiderscher Werke, ferner Stukkaturen, Barock- und Rokoko-Werke, Münzen, Fayencen, Kostüme, Waffen, Synagoge, Wein- u. Kellereigegenstände ꝛc. Im Garten der Kreuzgang des Lusamgärtleins von Neumünster.

Geöffnet am Sonntag, Dienstag, Mittwoch und Freitag von 10—1 Uhr, im Sommer auch Donnerstags und Samstags. Geschlossen bleibt das Museum am Neujahrstage, sowie am ersten Weihnachts-, Oster- und Pfingstfeiertage. Der Eintrittspreis beträgt bis auf weiteres 50 Pfg. Kinder unter 12 Jahren in Begleitung Erwachsener zahlen die Hälfte. Freier Eintritt wird gewährt bis auf weiteres am 2. u. 4. Sonntag und am 12. März als dem Geburtstag weiland Sr. kgl. Hoheit des Prinzreg. Luitpold. Hiesigen Schulklassen wird freier Eintritt gewährt, auswärtige zahlen pro Kopf 10 Pfg., auf vorhergehende Anmeldung für obige Besuchszeiten und Stunden, gemeinnützigen Vereinen und Gesellschaften kann auf Ansuchen von der Museumsdirektion Preisermäßigung gewährt werden; zu Studienzwecken kann Einzelpersonen freier Eintritt durch die Museumsdirektion gestattet werden. Studierende der hiesigen Hochschule erhalten eine Semesterkarte zum Preise von 1 G.M. gegen Vorzeigung ihrer Legitimationskarte an der Kasse. Berechtigt zum Besuche des Museums sind Erwachsene; Kinder unter 12 Jahren erhalten nur in Begleitung von Erwachsenen Zutritt.

Monumente: Prinzregentendenkmal in den Anlagen am Bahnhofplatz gegenüber dem Kiliansbrunnen, 1903 enthüllt zu Ehren des Prinzregenten Luitpold von Bayern. Juliusdenkmal auf der Juliuspromenade, zum Gedächtnis an Fürstbischof Julius Echter von Mespelbrunn durch König Ludwig I. 1847 errichtet. Sieboldtdenkmal, vor dem Justizpalast, zur Erinnerung an den Japanforscher H. v. Siebold, modelliert von Prof. Roth. Tafel für Walter v. d. Vogelweide, am Chor der Neumünsterkirche. Denkmal des 1884 † Bürgermeisters Zürn vor der Ludwigshalle, von Prof. Spieß in Rom. Denkmal B. E. Beckers, Komponist des „Kirchlein", am Rennweger Tor, modelliert von P. Loster in Würzburg, enthüllt 1895. Neunerdenkmal, 1903 enthüllt im Hofe der ehemaligen „Neuner"-Kaserne vom Regimente zur Erinnerung an die 100jährige Wiederkehr der Gründung des Regiments. Bismarckturm auf dem Steinberg (schöne Aussicht).

Rathaus, Gebäudegruppe, bestehend aus dem früheren Karmelitenkloster, ferner dem i. J. 1912 erneuerten mittelalterlichen Grafen-Eckartsturm (mit Hof z. „grünen Baum"), dem „roten Bau" mit prächtiger Renaissance-Fassade, erbaut 1659 und dem Rathausneubau, der gleichfalls eine reich ausgestaltete Renaissance-Fassade im roten Sandstein zeigt (erbaut 1898 und 1899 von Stadtbaurat Bernatz). Im Grafen-Eckartsbau befindet sich über dem schönen Ratskeller der sog. „Wenzelsaal", ein romanischer Saal mit gotischen Wappenmalereien; im „roten Bau" der schöne magistratische Sitzungssaal im Barock-Stukkaturschmuck.

Ringpark. Angenehme, die ganze Stadt rechts des Mains umgebende Anlage, entstanden aus den ehemaligen Festungswerken, vom verstorbenen Stadtgärtner Lindahl im landschaftlichen Stile umgestaltet.

Sammlung des zoologisch-zootomischen Instituts, Mittwoch von 2—3 Uhr; des mineralogisch-geologischen Instituts, Mittwoch und Samstag von 2—4 Uhr; anatomisch-pathologische Sammlung, Montag von 9—12 Uhr; pharmazeutische Sammlung, Samstag von 10—12 Uhr; physikalisches Kabinett, Samstag von 2 bis 4 Uhr; alle diese wissenschaftlichen Sammlungen in den Universitäts-Instituten am Roentgenring.

Sandhof, Weinhaus, einer der prächtigsten und bedeutsamsten Renaissancebauten, namentlich stimmungsvoller Hof mit reizendem Erker und Stiegenturm; im Innern prächtige Stuckdecken. Der Hof war im Mittelalter im Besitz des Patriziergeschlechts vom Sandhof, dann der hochangesehenen Familie Ganzhorn. Der jetzige Besitzer, Kommerzienrat Ernst Schierlinger, ließ den Hof und das Innere durch Architekt Chr. Mayer stilgerecht erneuern.

Theater (Theaterstraße), 1804 eröffnet, faßt 900 Personen. Es wird von Mitte September bis Ende April täglich gespielt.

Unterfränkische Kreis-Lehrmittel-Anstalt. Karmelitenstr. 531.

Aussichtspunkte in nächster Nähe der Stadt.

Feste Marienberg, Wittelsbacherhöhe, Käppele, Frankenwarte (Aussichtsturm des Verschönerungs-Vereins mit weiter Rundsicht), Johannishof und Schützenheim auf dem Nikolausberg, Letzter Hieb, Bismarckturm und Steinburg (am Steinberg wächst der „Steinwein", der König der Frankenweine), Sieboldshöhe.

☞ Ausführliches über die interessante Geschichte und die Sehenswürdigkeiten Würzburgs findet man in dem Büchlein von **S. Göbl:** Würzburg, die Stadt des Rokoko, 1924, 11. Aufl. mit 106 Abbildungen, Preis 2 Mk., Verlag der Universitätsdruckerei H. Stürtz A. G.

Sie vergessen doch nicht

daß das Werkchen vom † Kreisarchivar und Reichsarchivrat **S. Göbl, „Würzburg, die Stadt des Rokoko"** nicht nur ein ca. 200 Seiten starker und mit über 114 Abbildungen geschmückter Führer durch die Baudenkmäler Würzburgs ist, sondern zugleich eine Kulturgeschichte Würzburgs in gedrängter Form darstellt. In über 50000 Exemplaren in ganz Deutschland verbreitet, beweist dies seine Gediegenheit und der billige Preis von 2 Mk. setzt einen jeden in die Lage für wenig Geld dauernde Freude zu bereiten.

Zu beziehen durch alle Buchhandlungen oder direkt vom Verlag

Universitätsdruckerei H. Stürtz A. G., Würzburg

Einwohner-Verzeichnis
der Stadt Heidingsfeld.

Einwohnerzahl nach der letzten Volkszählung: 5308.

Ehrenbürger: Otto, Franz, Altbürgermeister, zum Ehrenbürger ernannt am 19. Januar 1901, † am 11. September 1911 in Würzburg.

A. Behörden, Stellen ꝛc.

Stadtrat.

I. Bürgermeister: Schnabel Max.
II. Bürgermeister: Balling Karl.
Stadträte: Brand Kaspar. Dittmann Konrad. Döllein Franz. Hartmann Babette. Hofmann Frz. Ad. Konrad Josef. Kopp Georg. Löhlein Ignaz. Münch Karl. Ruland Dr. Ludwig. Rasch Kaspar. Schäfer Hans. Schmitt Karl. Stetter Martin. Urlaub Johann. Endres Georg.
Verwaltungs-Inspektor: Schöffmann Michael.
Stadtkämmerer: Heyder Otto.
Stadtsekretär: Kißner Hans.
Kanzlistin: Jesberger Betty.
Standesbeamter: Schnabel Max.
Standesbeamterstellvertreter: Schöffmann Mich.
Städt. Förster: Helfrich Hubert.

Katholische Kirche.

Stadtpfarrer: Bretz Franz, Lokalschulinspektor.
Kaplan: Hoos Konrad.
Benefiziat: Riedmann Dr. Alois.
Kirchenpfleger: Aßländer Georg.
Kirchner: Grüner Philipp.

Evangelische Kirche.

Pfarrer: Bullemer Heinrich.
Kirchner: Scherf Adam.

Israelitische Kultusgemeinde.

1. Vorstand: Braymann Abraham.
2. Vorstand: Bergenthal Isaak.

Schule.

a) Katholische Schule.

Vorstand der Schulpflegschaft: Ruland Dr. Ludw.
Oberlehrer: Dittmann Konrad. Schuler Karl, Schulrat.
Lehrer: Oehrlein. Bauer. Zimmermann. Keßler.
Institut der armen Schulschwestern Klosterstr. 23.

b) Protestantische Schule:

Vorstand der Schulpflegschaft: Schäfer Hans.
Lehrer: Truckenbrod. Medinger.

c) Israelitische Schule.

Lehrer: Grünfeld Simon.

Eisenbahn.

a) Bahnhof West.

Eisenbahnsekretäre: Horlebein Adam. Saueracker Christoph.
Eisenbahnassistenten: Gundermann Karl. Keller Karl.
Oberweichenwärtre: Schöpplein Karl. Schulz Gg.
Weichenwärter: Pfeuffer Christ. Vierheilig Jos.
Stationsgehilfen: Linse Eugen, Schwind Sebast.

b) Bahnhof Ost.

Eisenbahnobersekretär: Helbig Adam.
Eisenbahnsekretäre: Renninger Julian. Wenzel Gustav.
Weichenwärter: Rohr Leonhard.
Stationsgehilfe: Beck Otto.

Bahnmeisterei:

Ingenieur: Fath Friedrich.
Eisenbahnassistent: Hesselbach Georg.

Uebergangssteuerstelle.

(Dem Hauptzollamt Würzburg inkorporiert.)
Verwalter: Saueracker Christoph.

Forstbeamte.

Städt. Förster: Helfrich Hubert.

Praktische Aerzte.

Sanitätsrat Dr. Schlirf S., Bahnarzt, Kassenarzt d. Allg.-Ortskrankenkasse Würzbg.-Land, Armen- u. Dienstbotenkasse Heidingsfeld. ☎ 2067.
Dr. Ikenberg Bendix, Kassenarzt der Allg. Ortskrankenkasse Würzburg-Land. ☎ 1336.
Dr. Balling Anton. ☎ 5018.
Dr. Eberhard, Zahnarzt.

Praktischer Tierarzt.

Dr. Vogt, Oberstabsveterinär a. D.

Apotheker.

Hirth Armin, St. Georgs-Apotheke. ☎ 383.

Feuerwehr.

1. Kommandant: Beck August.
2. Kommandant: Bernhard Michael.

Feldgeschworene.

Obmann: Hofmann Franz Adam.
Mitglieder: Steinert Andreas. Fuchs Philipp. Schulz Josef. Aßländer Georg.

Gendarmerie.

Eisenbahnstr. 2. ☎ 572.
Sicherheitskommissär: Busch Christian.
Gendarmerie-Wachtmeister: Gehring Otto. Vogel Julius.

Polizei.

Ober-Wachtmeister: Purps Hans.
Wachtmeister: Hartung Hans. Beck Christian. Behringer Johann. Niedermaier Karl. Seubert Georg.
Stadtdiener: Droll Karl.
Amtswart: Gebhard Michael.
Feldhüter: Bauer Matth. Müller Kaspar. Beck Ludwig. Heß Michael, Hilfshüter.

Stadtpost.

Bei der Stadtpost (Klosterstr. 14) befindet sich Telegraphenstation und Telephon, daher Anschluß an alle Städte Deutschlands, welche mit Würzburg angeschlossen sind. Geöffnet ist die Stadtpost von morgens 7 Uhr bis nachts 11 Uhr.
Postmeister: Schmidt Gustav.
Schaffner: Roth Lorenz. Stöcker Hermann. Geitz Johann. Leimeister Georg. Leimeister Philipp. Römmlein Konrad. Kern Fritz.
Hilfspostbote: Feuerbach Bernh.

Oeffentliche Gebäude.

Armenhaus, Judenplan 9.
Bahnhof West 7.
Bahnhof Ost 1.
Bürgerspital, Würzburgerstr. 11.
Distrikts-Rettungsanstalt, Unterer Weg 2.
Institut der armen Schulschwestern, Klosterstr. 23.
Kirche, evangelische, Reuterstr. 12.
Kirche, katholische, Kirchplatz 1.
Kinderbewahranstalt, Klosterstr. 44.
Krankenhaus, sog. Zehnthof, Klosterstr. 44.
Leichenhaus, 71 b.
Pfarrhof, evangelischer, Reuterstr. 10.
Pfarrhof, katholischer, Kirchg. 25.
Rathaus mit Polizeiwache, Marktplatz 1.
Schulhaus, Kirchplatz 4.
Schulhaus, neues, Bahnhofstr. 1.
Stadtdienerhaus, Marktplatz 2.
Synagoge, Dürrenberg 8.
Wasserhaus (Hochdruckleitung für die Wasserversorgung Würzburg), 80.
Wasserhaus (Hochdruckleitung für die Wasserversorgung Heidingsfeld), Mergentheimerstr. 12.
Zentralschulhaus, Winterhäuserstr. 1.

Zeitung.

Heidingsfelder Wochenblatt: Schriftleitung und Verlag: Schöffmann Michael, Verwaltungs-Inspektor in Heidingsfeld. Erscheint allwöchentlich Sonntags für amtliche Nachrichten und Bekanntmachungen mit Anzeigenaufnahme.

Vereine.

1. Athleten-Klub „Felsenfest". 2. Bäcker-Innung. 3. Baugenossenschaft Selbsthilfe e. V. 4. Büttner-Verein. 5. Casino, isr. 6. Cigarrenarbeiter-Verein. 7. Darlehenskasse-Verein. 8. Freie Turnerschaft e. V. 9. Freiheitsbund Bayern und Reich. 10. Geflügelzüchter-Verein. 11. Gesellen-Verein, kath. 12. Hetzfelder Flösserzunft e. V. 13. Kampfgenossen-Verein. 14. Kaninchenzüchter-Verein. 15. Kathol. Arbeiter-Verein. 16. Krieger-Verein. 17. Männerverein, katholischer. 18. Männergesang-Verein. 19. Männergesangverein Frischauf. 20. Metzger-Innung. 21. Namenlos. 22. Obstbau-Verein. 23. Radfahrverein Solidarität. 24. Radfahrverein Concordia. 25. Sanitätskolonne, freiwillige. 26. Schützengesellschaft, erste. 27. Spar- u. Kreditverein. 28. Sportverein. 29. Tourenklub Wanderlust. 30. Turngemeinde. 31. Vincentinumverein. 32. Volksverein. 33. Winzerverein. 34. Zentrumswahlverein e. V.

B. Geschäfts-, Handels- und Gewerbestand.

Agenten.

Bärmann, A. (Feuer-, Lebens-, Unfallversich.), Hofmannstr. 6.
Heinrich, Johann (Feuerversicherung), Maing. 6.
Herrmann, Bruno (Feuerversicherung), Würzburgerstr. 2.
Kempf, Hans, Klingenstr. 2. ☎ 438.
Leckert, Philipp (Lebens- und Unfallversicherung), Winterhäuserstr. 22. ☎ 1989.
Leimeister, Georg Franz (Feuerversich.), Winterhäuserstr. 21.
Röthlein, Franz (Feuerversich.), Klosterstr. 41.
Schleippmann, F. (Lebensversicherung), Ob. Dallenberg 8.
Simon, Friedr. (Feuer-, Lebensversicher.), Klosterstr. 5.
Weigand, Friedrich (Feuerversicherung), Klingenstr. 5.

Architekten.

Pottler, Lorenz, Kaulstr.

Asphalt-, Zement-, Terrazzo-Geschäft, Zementwarenfabrik.

Englert, Philipp, Kieselweg 3. ☎ 1420.
Leckert, Andreas, Mergentheimerstr. 5. ☎ 2149.

Appr. Bader u. Zahntechniker.

Frohmüller, Wilh., Klingenstr. 1

Bäcker.

Eck, Georg, Klingenstr. 14.
Franz Marg., We., Klingenstr. 3.
Fürter, Siegmund, Klosterstr. 12.
Heim, Georg, Spitalg. 12.
Hoch, Anton, Marktpl. 6.
Hoch, Gg., Würzburgerstr. 8.
Kaiser, Linus, Klosterstr. 1¼.
Remling, Nikol., Klosterstr. 6.
Segner, Otto, Klingenstr. 26.
Seidenspinner, F., Dürrenbg. 2.
Seufert, Franz, Klosterstr. 32.
Warmuth, Josef, Klosterstr. 11.

Banken.

Bayer. Hyp.- und Wechselbank, A.-G., (Depositenkasse), Würzburgerstr. 10. ☎ 396.

Gewerbe- und Landwirtschaftsbank.

Baumeister und Unternehmer.

Kraemer, Lorenz, Ottostr. 4. 5007.
Pottler, Lorenz, Kaulstr.
Schulz, Nik., Klosterstr. 10.

Bildhauer.

Löhlein, Joh., Hofmannstr. 5.
Müller, Ludwig, Klosterstr. 9.
Rottmann, Otto, Bahnhofstr. 6.
Schmidt, Georg, akad., Wiesenweg 7.
Wolz, Christ., & Sohn, Kirchg. 26.

Boten.

Sieber, Karl, Löffelg. 2.

Brauereitechn. Geschäft für oberirdische Eiskeller und Kühlanlagen.

Ebert, Konr. Leopold, Glacisweg 10.

Büttner.

Hartung, Franz, Würzburgerstraße 38. 2359.
Michel, Georg, Dürrenberg 26. 5011.
Schmitt, Jakob, Klingenstr. 29.
Wellhöfer, K. jun., Seilerstr. 2 (Mühle). 1020.
Zwerger, Andreas, Kirchg. 8.

Dach- und Schieferdecker, Blitzableitersetzer.

Förster, Ad., & Sohn, staatl. gepr. Blitzableitersetz., Würzburgerstraße 35.
Igersheim, Val., Klingenstr. 40.
Niedermaier, K., Klingenstr. 35.
Wolz, Barnab., Unterer Weg 7.

Dampfsägewerkbesitzer.

Grönert, Max, Stengerstr. 12. 5013.

Drechsler.

Kistenberger, Josef, Klingenstraße 52.

Eisenhändler.

Hofmann, Aug., Würzburgerstraße 3.

Fahrrad- und Motorradhandlungen.

Grönert, Adam, Marktplatz 5.
Holler, Josef, Klosterstr. 29.
Stumpf, Gundow & Krampert, Klosterstr. 18.

Faßfabrik.

Wellhöfer, Mich., Inh.: Karl Wellhöfer sen. und Michael Wellhöfer, Komm.-Gesellsch., Würzburgerstr. 43. 264.

Faßhandlungen.

Grünfeld, Nathan, Häfnerg. 6.
Wellhöfer, Karl jun. (An- u. Verkauf von neuen u. gebrauchten Fässern u. Faßreparaturwerkstätte), Seilerstr. 22 (Mühle). 1020.

Feilenhauer.

Schmitt, Joh., Klosterstr. 7.

Fensterfabrik.

Neubert, Josef, Ruppertsg. 14. 5006.

Fleischbeschauer.

Dr. Vogt, Wiesenweg 23.
Göbel, Heinrich, Bachg. 3.

Friseure und Rasierer.

Frohmüller Wilh., Klingenstr. 45.
Körner, Otto, Klosterstr. 2.
Kraus, Maria, Witwe, Klosterstraße 13.
Weigand, Frd., Klingenstr. 5.

Gärtner (Kunst- und Handelsgärtner).

Adelmann, Lorenz, Würzburgerstr. 31. 3032.
Bauer, Michael, Winterhäuserstraße, o. Nr.
Dereser, Josef, Würzburgerstraße 94. 1137.
Dereser, Mich., Würzburgerstraße 90.
Flösser, Georg, Mergentheimerstraße 30.
Flohr, Heinr., Würzburgerstr. 33.
Hebbel, Otto, Würzburgerstr. 44.
Heinrich, Johann, Maing. 6.
Heller, Rich., Dürrenberg 20.
Müller, Ludwig, Tiefe Gasse 9.
Reich, Johann, Katzenbergersteigweg 5.
Wagner, Georg, Hofmannstr. 7.
Wahler, Ernst, Bahnhofstr. 12.
Weißmann, Hans, Mergentheimerstr. 21.

Gast-, Schank- u. Gartenwirte.

Adelmann, And., Marktpl. 3.
Bernhard, Mich., z. Reuterskeller, Würzburgerstr. 41.
Hellert, Joh., Ottostr. 21.
Hiller, M., Dürrenbergstr. 10.
Kehrer, Karl, Bahnhofstr. 11.
Keller, Chr., Waldkugelweg. 2
Müller, Oskar, Klingenstr. 9.
Pfriem, August, Würzburgerstraße 36. 1569.
Rieser, Fritz, z. Waldhaus, Steinbachtal 10. 5020.
Steudle, Andreas, z. „Dreimädelhaus", Klosterstr.
Straßberger, Jos., Zülbsg. 1.
Walter, Ad., Klingenstr.

Gaswerk, städt.

Gasmeister: Balling, Burkard, Winterhäuserstr. 11. 5008.

Getreide-, Mehl- und Landesproduktenhandel.

Forchheimer, J., Schollerg. 14 1809.
Mannheimer, Salomon, Kirchgasse 142. 5070.

Glacéledersabrik mit Färberei.

Oestreicher, Albert, Seilerstr. 20. 5001.

Glaser.

Kopp, Georg, Klingenstr. 14.
Neubert, Josef, Ruppertstr. 14.
Schüll, Gg., Mühleng. 4.

Glocken- und Gelbgießereien.

Klaus, Gebr., Julius Echterstr. 8. 1359.
Klaus, Seb., Würzburgerstr. 26.

Großschweißerei.

Scheer & Cie., Wilhelmshöhe 3. 2811.

Häfner.

Flasch, Adam, Klosterstr. 28.
Huter, Euseb., Ruppertsg. 17.
Schwind, Th., Mergentheimerstraße 2.

Hebammen.

Schulz, Emma, Klingenstr. 22.
Schulz, Marie, Schollerg. 4.

Hefenhändler.

Klein, Michael, Klingenstr. 38.

Holzsägerei mit Motorbetrieb.

Kistenberger, Michael Josef, Klingenstr. 52.

Holz- u. Kohlenhändler.

a) Brennholz und Kohlen.

Willmy, Josef, Würzburgerstraße 34. 2182. [Spark. Würzburg.]

b) Bretter und Latten.

Balling, Karl, Klingenstr. 5.
Grönert, Max, Stengerstr. 12. 5013.
Halbig, Franz, Spitalg. 13. 2317.
Spachmann, J., Klingenstr. 44.

Installateure.

Balling, Fr., Kirchg. 8. 2180. (S. Inserat.)
Endres, Robert, Klosterstr. 9.
Hartlieb Ludw., Schollerg. 17.

Kalkbrennerei und Baumaterialien-Handlung.

Schüßler, Valentin, Seilerstr. 2.

Kaminkehrer

f. den Landbezirk Würzburg l. M.
Schulz, Jak., Würzburgerstr. 16.

Karrer, Fuhrleute.

Dietz, Josef, Unterer Weg 16.
Goldfuß, Gg., Würzburgerstraße 5½.
Leckert, Andreas, Mergentheimerstraße 5. 2149.
Michel, Seb., Dürrenberg. 7.
Ohlhaut, Michael, Kirchg. 21.
Schmitt, Kasp., Unterer Weg 24.

Kolonialwaren-, Produkten-, Tabak- und Zigarrenhändler.

Beck, Otto, Klosterstr. 4.
Burkholz, L., Bachg. 11.
Degent, Valentin, Kirchg. 9.
Fickenscher, Fritz, Würzburgerstraße 56.
Gack, Valent., Ruppertsg. 15.
Gerstenhauer, Albert Otto, Klingenstr. 30.
Hemm, Peter, Klingenstr. 17.
Hofmann, August, Würzburgerstraße 3. 2316.
Kempf, Hans (Mergler Nachf.), Klingenstr. 2. 483.
Kistenberger, Michael Josef, Stengerstr. 2.
Kupsch & Co., Würzburgerstr. 1.
Mannheimer, Sal., Kirchg. 12. 5070.
Mechler, Anton, Würzburgerstraße 28. 2329.
Schrenk, Josef, Klingenstr. 54.
Schulz, M. Jos., Klopferg. 7.
Steck, Michael, Klingenstr. 50.
Willmy, Bernh., Klingenstr. 7. 2024. [Spark. Würzbg.]
Wirth, Dora, Kirchg. 2.

Konditoreien.

Bock, Adolf, Würzburgerstr. 30.
Pfriem, August, Würzburgerstraße 36. 1569.

Konsumverein

für Würzburg u. Umgegend, Marktplatz 5.

Kunstmühle.

Schulz, Adam, Mühlenstr. 8. 1804.

Lackfabrik.

Brauer, H., & Cie., Tiefe Gasse 4. 2957.
Fränkische Lackfabrik Scholze, Klein & Bernhard, Tiefe Gasse 13. 3120.

Lederhandlung.

Goschenhofer, Karl, Würzburgerstraße 30. 1302.

Lumpenhändler.

Ebert, Dor., We., Klopferg. 11.
Englert, Adam, Dürrenberg 40.
Feuerbach, B., Ruppertsg. 10.
Lang, Anna, Klopferg. 17.
Ries, Valent., Johanniterg. 38.

Malzfabrik.

Hüttmann, Hermann, Winterhäuserstr. 1.
Schmelz, Heinrich, Würzburgerstraße.

Maschinenreparaturwerkstätte u. Landmaschinengroßhandlg.

Scheer & Cie., Wilhelmshöhe 3. 2811.

Maurer.

Döllein, Philipp Franz, Eisenbahnstr. 4.
Schulz, Nikol., Klosterstr. 10.

Mechaniker.

Grönert, Adam, Marktpl. 5.
Holler, Josef, Klosterstr. 29.
Rosenberg, Josef, Spitalg. 12,
Stumpf, Gundow & Krampert. Klosterstr.

Metzger.

Adelmann, Andr., Marktpl. 3.
Dressel, Georg, Klingenstr. 1. 2211.
Kehrer, Karl, Klosterstr. 8. 5005.
Kömm, Ludwig, Julius-Echterstraße 15. 1859.
Pfriem, August, Würzburgerstr.
Reithel, Karl Wilh., Löffelg. 16. 5015.
Schnauber, Emil, Klingenstr. 36.
Uhlfelder, Just., Klingenstr. 16. 2222.
Uhlfelder, Maier, Klingenstr. 13. 5067.
Wilhelm, Adolf, Klosterstr. 17. 5003.

Milch- u. Butterhandlungen.

Hartmann Daniel, Spitalg. 4.
Hein, Leonhard, Spitalg. 1.
Pfeuffer, J., Bahnhofstr. 10.
Schmitt, H., Würzburgerstr. 13.
Steck, Michael, Klingenstr. 50.
Wirth, Dora, Kirchg. 2.

Möbelfabriken.

Bach, B., Würzburgerstr. 15. 1975.
Emmert, Georg, Ottostr. 15. 5009.
Grönert, Max, Stengerstr. 12. 5013.
Halbig, Franz, Spitalg. 13. 2317.
Neubert, Josef, Ruppertsg. 14. 5006.

Näherinnen und Kleidermacherinnen.

Hartlieb Finchen, Würzburgerstraße 24.
Oesterer, Babette, Dürrenberg 26.
Szanto, Babette, Marktplatz 6.

Nähmaschinenhandlung.

Rosenberger, Josef, Würzburgerstraße 24.

Obst-, Lebensmittel- u. Unterhändler.

Daller, Marg., Unterer Weg 6.
Mannheimer, Salom., Kirchgasse 12. 5070.
Mohr, Adam, Johanniterg. 7.
Röder, Josefa, Klosterstr. 9.
Römer, Joh., Johanniterg. 8.
Walk, Andreas, Löffelg. 1.

Oelmühle.

Erbeldinger, Philipp, & Cie., Julius Echterstr. 1. 462.

Polsterwarenfabrik.

Hoock, Ludwig, Eisenbahnstr. 2. 1768.

Rauhwarenhändler.

Goschenhofer Karl, Würzburgerstraße 30. 1302.

Sandschöpfer und Händler.

Mauter, Ernst, Ruppertsg. 18.
Schmitt, Michael, Maing. 5 (mit Motorbetrieb).

Sattler und Tapezierer.

Hartlieb, Gebr., Klingenstr. 6. 1024.
Hartlieb, Jos., Würzburgerstr. 14.
Hoock, Ludwig, Eisenbahnstr. 2. 1768.

Schlosser.
Füger, Josef, Würzburgerstr. 20.
Grönert, M., Unterer Weg 10.

Schmiede.
Götz, Franz, Klosterstr. 25.
Hämmelmann, M., Klingenstraße 28.
Väth, Adam, Spitalg. 10.

Schneider.
Behringer, Josef, Klopferg. 12.
Bötsch, Johann, Tiefeng. 4.
Gonnert, Oswald, Löffelg. 13.
Grüner, Philipp, Unt. Weg 4.
Oßwald, Alfred, Spitalg. 2. 5017.
Stahl, Josef, Wiesenweg 27. 1131.
Thaler, Gebr., Würzburgerstr. 17.

Schnitt- und Kurzwarenhändler.
Bergenthal, Isaak, Klosterstr. 15.
Bergenthal, S., Klingenstr. 11.
Schwarzenberger, Sal., Klosterstraße 3. 918.
Willmy, Bernh., Klingenstr. 7. 2024. [Spark. Würzburg.]

Schreiner.
Bach, B., Würzburgerstr. 15 (mit Motorbetr.). 1975.
Emmert, Georg, Ottostr. 15. 462.
Grönert, Max, Stengerstr. 12. 5013.
Halbig, Franz, Spitalg. 13 (mit Motorbetrieb). 2317.
Kropf, Johann, Klosterstr. 9.
Michel, Theodor, Mergentheimerstr. 15.
Neubert, Josef, Ruppertsg. 14. 5006.
Schnabel, Ph., Würzburgerstraße 54½ (mit Motorbetrieb). 1303.
Schüll, Gg., Mühlenstr. 4.

Schuhmacher u. Schuhwarenhändler.
Beck, Sebastian, Kirchg. 4.
Biersack, Andreas, Bachg. 2.
Gack, Valentin, Ruppertsg. 18.
Jahrsdörfer, A., Klosterstr. 25.
Kießner, Karl, Löffelg. 7.
Lochner, Nikolaus, Bergg. 8.
Mechler, A., Würzburgerstr. 28. 2329.
Meixner, Val., Ottostr. 21.
Pfister, Joh., Stegenturmg. 1.
Rummel, Wilhelm, Dollg. 11.
Schenk, Theod., Würzburgerstr.
Speyer, Josef, Klosterstr. 1½.

Schweinehändler.
Weigand, Georg, Klingenstr. 22. 2885.

Seiler.
Mainardy, Joh. Bapt., Würzburgerstr. 16.

Speditionsgeschäfte.
Sieber, Karl, Löffelg. 2.

Spengler u. Installateure.
Balling, Franz, Kirchg. 8. 2180. (S. Inserat.)
Endres, Robert, Zülbsgasse 9. Werkstätte: Klosterstr. 9.
Hartlieb, Ludwig, jun., i. Fa. Ph. Franz Hartlieb Sohn, Schollerg. 17.

Steinmetz und Steinbruchbesitzer.
Haas, Mich. (wohnh. Heidingsfeld), Steinbruchbesitzer in Randersacker (Steinmetzgesch. unweit des bayer. Bahnhofs). 2611.
Muschelkalksteinwerke Kleinrinderfeld b. Kirchheim, G. m. b. H., Hauptgeschäft in Berlin, Zweiggeschäft Heidingsfeld. Werkf.: A. Huber. 2777.
Kraemer, Lorenz, Ottostr. 4. 5007.
Röder, Johann, Steinbruchbes. in Randersacker (Steinmetzgeschäft unweit des bayer. Bahnhofs).
Ruhland & Jauchstetter, Steinmetzgeschäft, unweit badischer Bahnhof.
Weber, J. E., Baugeschäft in Würzburg. (Steinbruch hier.)
Winterhelt, C., Steinbruchbes. u. Steinmetzgesch. in Miltenberg a. M. (Steinbruch hier.)

Tapezierer und Dekorateure.
Hartlieb, J., Würzburgerstr. 14.
Urlaub, Joh., Johanniterg. 11.

Tüncher, Maler u. Lackierer.
Brennig, Nikolaus, Reuterg. 6.
Feineis, Kaspar, Schollerg. 1.
Götz, Kaspar, Dollg.
Kreuzer, Christoph, Reuterg. 2. 2301.
Lampert, Gebr., Judenhof.
Leimeister, Gg. Franz, Winterhäuserstr. 21.
Pfister, Konst., Hedanstr. 1.
Rasch, Kasp., Würzburgerstr. 12.
Ruppert, Eustachius, Büttnersgasse 2.
Schwind, Friedrich, Resenstr.

Uhrmacher.
Endres, Joh., Klingenstr. 23.

Viehhändler.
Braymann, Abraham, Ottostr. 12. 5016.
Frank, A., Würzburgerstr. 9. 2169.
Frank, Meier, Ruppertsg. 5.
Neumann, E., Würzburgerstr. 18.

Wagenbauer.
Hartlieb, Gebr., Klingenstr. 6. 1024.

Wagner.
Balling, K. Th., Klingenstr. 5.
Schmer, Alois, Winterhäuserstraße 4.

Wäschereien.
Arndt, Marga, Winterhäuserstr.
Kropf, Kath., Stengerstr. 12.
Urlaub, J., Würzburgerstr. 10. 396.

Weinhandlungen.
Morgenroth, J., Würzburgerstraße 14. 1983.

Weinwirtschaften.
Eck, Gg., We., Klingenstr. 14.
Franz, Marg., Klingenstr. 3.
Fürter, Siegm., Klosterstr. 12.
Hoch, Anton, Marktpl. 6.
Hoch, Gg., Würzburgerstr. 8.
Kistenberger, Mich. J., Stengerstraße 2.
Remling, Karl, Klosterstr. 6.
Schad, Josef, Bachg. 2.
Segner, Otto, Klingenstr. 26.
Seidenspinner, Franz, Dürrenberg 2.
Warmuth, Josef, Klosterstr. 11.

Zahnarzt.
Dr. Eberhard, Klosterstr. 31.

Zeitung.
Heidingsfelder Wochenblatt. (Rathaus.) 3025.

Ziegeleien.
Weber, J. E., Würzburgerstr. 16. 367 b. (Mit Dampfbetrieb.)

Zigarrenfabriken.
Gauly, Ludwig, Würzburgerstraße. 2476.
Leckert, Philipp, Winterhäuserstraße 23. 5012.
Willmy, A., Würzburgerstr. 32. 2182. [Spark. Würzburg.]

Zimmerer.
Balling, Franz, Klosterstr. 20.
Grübel, Fz., Unterer Weg 32.
Lang, Anton, Schollerg. 7.

Universitätsdruckerei H. Stürtz A.G., Verlags-Abteilung, Würzburg

Unterfränkisches Firmen-Register

(Handels- und Industrie-Adreßbuch)

der Handelskammer Würzburg

Ausgabe 1925

Das Unterfränkische Handels- und Industrie-Adreßbuch, das zur Zeit in einer veralteten Ausgabe vorliegt, wird vollständig neu nach modernen Grundsätzen bearbeitet, und erscheint Anfangs des Jahres 1925. Durch seine peinlich genauen Angaben, sowie durch seine praktische und übersichtliche Anordnung ist es ein verlässiges Nachschlagewerk nicht nur für die gesamte Geschäftswelt Unterfrankens, sondern auch des übrigen Deutschlands und des Auslandes. Bei dem heutigen scharfen Wettbewerbe ist es im eigenen Interesse aller Firmen, bei Erhalt den Fragebogen genau auszufüllen und an die Schriftleitung wieder zurückzusenden. Die Veröffentlichung der redaktionellen Angaben erfolgt vollständig kostenfrei, doch ist es unbedingt vorteilhaft, auf Eigenheiten Ihres Betriebes, seine Vorzüge und sonstigen Vorteile besonders hinzuweisen durch Zusatzzeilen in Fettdruck und durch Inserate oder durch Beilagen. In der ausgesprochenen Absicht, den Wert des Handels-Adreßbuches als Ratgeber und Nachschlagewerk durch einen übersichtlichen und reichhaltigen Anzeigenteil zu erhöhen, werden die Anzeigenpreise äußerst niedrig bemessen. — Mit Auskünften und Vorschlägen stehen wir gerne zur Verfügung.

Schriftleitung u. Verlag des Unterfränkischen Firmenregisters, Friedhofstr. 1

C. Alphabetisches Verzeichnis der selbständigen Einwohner.

Abel, Olga, Privatiere, Ottostr. 12.
Adelmann, Andreas, Metzger und Gastwirt, Marktpl. 3.
— Andreas, Gärtner, Würzburgerstr. 33.
— Franz, Gärtner, Würzburgerstr. 31.
— Hermann, Metzger, Marktplatz 3.
— Lorenz, Gärtner, Würzburgerstr. 31. ☎ 2116.
Albert, Georg, Arbeiter, Unterer Weg 11.
— Johann, Taglöhner, Unterer Weg 11.
Alsheimer, Georg, Tüncher, Kolonienweg 5.
Alsmann, Anna, Witwe, Unterer Weg 13.
— Andreas, Landwirt, Johanniterg. 15.
— Anton, Landwirt, Klosterstr. 35.
— Emil, Landwirt, Klosterstr. 35.
— Franz, Landwirt, Ruppertsg. 18.
— Georg, Landwirt, Klingenstr. 48.
— Josef, Landwirt, Klingenstr. 10.
— Karl, Landwirt, Dürrenberg 22.
— Michael Josef, Landwirt, Dürrenberg 30.
Amendt, Josef, Schneider, Münchsg. 2.
Angermann, Simon, Büttner, Glacisweg 10.
Arndt, Marga, Büglerin, Köchleinsweg 4.
Aßländer, Georg, Landwirt, Unterer Weg 13.
— Babette, Witwe, Ruppertsg. 9.
Aßmann, Anton, Löffelg. 21.
Bach, Bernhard, Schreiner, Würzburgerstr. 15. ☎ 1975.
— Katharina, Witwe, Dürrenberg 17.
— Otto, Obere Zülbsg. 3.
— Stephan, Taglöhner, Ruppertsg. 7.
Bähr, Philipp, Schmied, Klingenstr. 6.
Bär, Martha, Witwe, Unterer Dallenberg 10.
Bärmann, Andreas, Agent, Hofmannstr. 6.
Ball, Michael, Werkmeister, Klingenstr. 45.
Balling, Andreas, Bullenhalter, Zwinger 8.
— Dr. Anton, prakt. Arzt, Klosterstr. 31. ☎ 5018.
— Balthasar, Häcker, Klingenstr. 18.
— Barbara, Witwe, Steigerfurterweg 18.
— Burkard, Gasmeister, Winterhäuserstr. 11.
— Christine, Witwe, Kirchg. 5.
— Franz, Installateur, Kirchg. 8. ☎ 2180. (S. Inserat.)
— Franz, Landwirt, Klingenstr. 28.
— Franz, Zimmermeister, Klosterstr. 20.
— Josef, Landwirt, Dürrenberg 15.
— Josef, Steinhauer, Ruppertsg. 8.
— Josef, Zimmermann, Ruppertsg. 1.
— Karl Th., Wagner, II. Bürgermeister, Klingenstraße 5.
— Martin, Zimmerer, Klosterstr. 45.
Ballmes, Johann, Büttner, Stengerstr. 3.
Balzer, Alexander, Sortierer, Würzburgerstr. 26.
Bargatta, Valentin, Steinmetz, Münchsg. 2.
Bartel, Franz, Büttner, Ruppertsg. 6.
Barthel, Babette, Witwe, Limonadenlieferant, Klosterstr. 29.
Bauch, Wilhelmine, Witwe, Klosterstr. 4.
Bauer, Andreas, Zimmermann, Bachg. 6.
— Franz, Bahnarbeiter, Klosterstr. 36.
— Franz, Bildhauer, Dürrenberg 14.
— Franz, Lackierer, Klingenstr. 32.
— Franz Barthel, Zimmermann, Stegeturm 7.
— Georg, Taglöhner, Dürrenberg 4.
— Johann Andreas, Fabrikarbeiter, Löffelg. 10.
— Johann Georg, Bahnarbeiter, Dürrenberg 34.
— Johann Georg, Heizer, Löffelg. 19.
— Josef, Säger, Judenhof 1.
— Leopold, Lackierer, Würzburgerstr. 26.
— Matthes, Zigarrenmacher, Hofmannstr. 5.
— Matthes Peter, Feldhüter, Klingenstr. 52.
— Michael, Zigarrenmacher, Johanniterg. 6.
— Matthes, Schlosser, Löffelg. 6.
— Sophie, Schuhmacherswe., Würzburgerstr. 4.
— Willi, Klosterstr. 26.
Baumann, August, Gärtner, Johanniterg. 11.
— Barbara, Dürrenberg 17.
— Elise, Witwe, Dürrenberg 19.
— Franz, Kellermeister, Unterer Weg 23.
— Franz, Landwirt, Klopferg. 8.
— Franz Josef, Taglöhner, Kirchg. 1.
— Franz, Zülbsg. 6.
— Justine, Judenplan 5.
— Karl, Bahnarbeiter, Würzburgerstr. 34.
— Kaspar, Tüncher, Bocksg. 2.
— Martin Josef, Schollerg. 13.
— Max, Häcker, Unterer Weg 23.
— Michael, Bahnarbeiter, Fuchsg. 4.
Baumann, Stephan, Landwirt, Unterer Weg 15.
Bauft, Georg Franz, Taglöhner, Spitalg. 9.
Becher, Christine, Witwe, Würzburgerstr. 26.
Beck, August, Tüncher und Feuerwehrkommandant, Klingenstr. 25.
— Barthel, Zigarrenmacher, Unterer Weg 9.
— Berta, Klingenstr. 27.
— Christian, Wachtmeister Bahnhofstr. 1.
— Emilie, Krankenkasse-Kontr.-We., Klopferg. 4.
— Joh. Philipp, Steinhauer, Spitalg. 1.
— Kaspar, Fabrikarbeiter, Johanniterg. 22.
— Laura, Witwe, Klosterstr. 4.
— Ludwig, Feldhüter, Klingenstr. 27.
— Martin, Fabrikarbeiter, Julius Echterstr. 10.
— Michael, Holzbildhauer, Unterer Weg 9.
— Philipp, Schlosser, Unterer Weg 9.
— Sebastian, Schuhmacher, Kirchg. 4.
— Wilhelm, Schreiner, Klosterstr. 22.
— Willi, Schreiner, Hedanstr. 2.
Beer, Johann, Brauer, Würzburgerstr. 26.
Behringer, Dorethea, Stationsdienerswitwe, Klopferg. 12.
— Hans, Schlosser, Dollg. 7.
— Johann, Eisenarbeiter, Klosterstr. 5.
— Johann, Wachtmeister, Judenplan 3.
— Johann, Zigarrenmacher, Stengerstr. 12.
— Josef, Schneider, Klopferg. 12.
— Lorenz, Schuhmacher, Johanniterg. 26.
— Marie, Witwe, Unterer Weg 29.
— Matthes, Büttner, Klosterstr. 24.
— Philipp, Korbflechter, Spitalg. 19.
— Stephan, Tüncher, Judenhof 2.
— Theodor, Weißgerber, Unterer Weg 29.
— Willi, Schreiner, Würzburgerstr. 30.
Beilhack, Albin, Reg.-Rechn.-Kom., Resenstr. 9.
Benkert, Anna, Oberexpeditorswitwe, Würzburgerstr. 34.
Bergenthal, Isaak, Schnittwarenhdler., Klosterstraße 15.
— Regina, Schnittwarenhdler., Klingenstr. 11.
Berger, Georg, Steinhauer, Katzenbergweg 9.
Bergmann, Johann, Steinhauer, Resenstr. 4.
Bernhard, Michael, Taglöhner, Klingenstr. 24.
Bersch, Markus, Taglöhner, Johanniterg. 2.
— Michael Josef, Zigarrenmacher, Dollg. 5.
Betz, Elise, Witwe, Würzburgerstr. 11.
Bienert, Georg, Steinhauer, Resenstr. 5.
Biersack, Andreas, Schuhmacher, Bachg. 2.
Binder, Babette, Büttnerswitwe, Würzburgerstraße 13.
Blaß, Sebastian, Zigarrenmacher, Bergg. 2.
Böhnlein, Georg, Lagerhalter, Würzburgerstraße 39.
Bötsch, Johann, Schneider, Tiefe Gasse 4.
Borst, Anna, Witwe, Stengerstr. 11.
— Michael, Bauführer, Stengerstr. 11.
Brand, Andreas, Bierführer, Kolonieweg.
— Franz, Schriftsetzer, Löffelg. 18.
— Josef, Landwirt, Klosterstr. 37.
— Karl, Schlosser, Tiefe Gasse 4.
— Kaspar, Landwirt, Dürrenberg 15.
— Katharina, Witwe, Klosterstr. 37.
— Maria, Witwe, Dürrenberg 24.
— Michael, Landwirt, Ruppertsg. 4.
— Nikolaus, Bierführer, Tiefe Gasse 4.
— Nikolaus, Hilfsarbeiter, Tiefe Gasse 4.
— Robert, Landwirt, Ruppertsg. 4.
Brauer, H., & Co., Lackfabrik, Tiefe Gasse 4. ☎ 2957.
Braumann, Abraham, Viehhändler, Ottostr. 12. ☎ 5016.
Breitenbach, Josef, Bahnarbeiter, Bay. Bahnhof.
Bretz, Franz, Stadtpfarrer, Kirchg. 25.
Breunig, Matthes, Tünchermstr., Reutersg. 6.
— Nikolaus, Tüncher, Reutersg. 6.
Brückner, Zolleinnehmer, Randersackererbrücke.
Brügel, August, Taglöhner, Klopferg. 14.
— Barbara, Kirchg. 13.
Brunn, Michael, Kaminkehrergeschäftsführer, Klingenstr. 48.
Büchold, Friedrich, Taglöhner, Klingenstr. 30.
— Georg, Taglöhner, Klingenstr. 30.
— Martin, Taglöhner, Löffelg. 11.
— Matthäus, Taglöhner, Kirchg. 16.
— Wilhelm, Taglöhner, Klopferg. 11.
Büttner, Josef, Schriftsetzer, Löffelg. 9.
Buhlheller, Wilhelm, Löffelg. 20.
— Wilhelm, Musiker, Löffelg. 20.
Bullemer, Heinrich, prot. Pfarrer, Reutersg. 10.
Burger, Babette, Bahnarbeiterswe., Resenkolonie.
— Heinr., Konfitürenfabrik, Würzburgerstr. 35½.
Burkard, Andreas, Maurerpalier, Klosterstr. 30.
Burkholz, Leonhard, Büttner, Bachg. 11.
— Otto, Betriebsassistent, Tiefe Gasse 1½.
Busch, Chr., Sicherheitskommissär, Eisenbahnstraße 2.
Christ, Michael, Schlosser, Seilerstr. 20.
Conrad, Joh. Mich., Steinhauer, Würzburgerstraße 26.
Daller, Martin, Schweizer, Unterer Weg 6.
Dambach, Georg, Taglöhner, Klopferg. 22.
Datum, H., Glaserswitwe, Unterer Weg 26.
Dauch, Georg Alfred, Major a. D., Julius Echterstr. 16.
Daug, Ignaz, Büttner, Steigfurterweg 2.
Degent, Valentin, Zigarrenmacher, Kirchg. 9.
Deger, Elise, Witwe, Spitalg. 9.
Deißler, J., Gärtner, Unterer Weg 28.
Denzler, Georg, Pensionist, Klingenstr. 25.
Depositenkasse Heidingsfeld der Bayer. Hyp.- und Wechselbank A.-G., Würzburgerstr. 10. ☎ 396.
Deppisch, Josef, Schreiner, Spitalg. 13.
— Philipp, Schreiner, Kirchg. 23.
Dereser, Josef Christian, Gärtner, Würzburgerstr. 94. ☎ 1137.
— Michael, Gärtner, Würzburgerstr. 90.
Deutscher, Michael, Schreiner, Klingenstr. 1.
Diehm, Friedrich, Steinhauer, Johanniterg. 24.
Dieuer, Franz, Taglöhner, Klosterstr. 33½.
Dirmeier, Margareta, We., Julius Echterstr. 16.
Dietrich, Karl Wilh., Schreiner, Würzburgerstraße 35½.
— Wilhelm, Privatier, Wiesenweg 9.
Dietz, Johann, Mälzer, Dürrenberg 12.
— Kaspar, Landwirt, Dürrenberg 12.
— Kaspar, Pensionist, Mergentheimerstr. 2.
— Martin Josef, Häcker, Unterer Weg 16.
— Matthäus, Schreiner, Bachg. 7.
Dill, Friedrich, Taglöhner, Klopferg. 9.
Dimpfl, Josef, Eisenbahnarbeiter, Dollg. 15.
Dittes, Johann, Kupferschmied, Bergg. 2.
Dittmann, Konrad, Hauptlehrer, Wilhelmhöhe 3.
Ditzel, Johannes, Schlosser, Würzburgerstr. 31.
Döll, Adalbert, Taglöhner, Kirchg. 23.
— Johann, Schreiner, Kirchg. 23.
— Josef, Bahnarbeiter, Kirchg. 23.
Doll, Anton, Schuhmacher, Johanniterg. 18.
Döllein, Adam, Häcker, Unterer Weg 33.
— Anna, Witwe, Klopferg. 20.
— Franz, Krankenkontrolleur, Schollerg. 4.
— Johann, Tüncher, Klosterstr. 39.
— Josefa, Witwe, Bachg. 4.
— Michael, Steinhauer, Hedanstr. 14.
— Philipp Franz, Maurer, Eisenbahnstr. 4.
— Wilhelm, Lackierer, Klopferg. 20.
Donninger, Alois, Ledersortierer, Unterer Weg 8.
Dorbath, Adam, Landwirt, Schollerg. 10.
— Alexander, Taglöhner, Klopferg. 13.
— Barbara, Witwe, Unterer Weg 22.
— Bernhard, Tüncher, Johanniterg. 13.
— Christian, Maurer, Unterer Weg 22.
— Franz Barthel, Schuhmacher, Klingenstr. 21.
— Georg, Sattler, Klingenstr. 52.
— Heinrich, Schreiner, Bahnhofstr. 6.
— Ignaz, Schuhmacher, Spitalg. 11.
— Josef, Schlosser, Klopferg. 19.
— Karl, Schreiner, Klopfergasse 17.
— Magdalena, Witwe, Winterhäuserstr. 4.
— Max, Vertragsangestellter, Würzburgerstr. 27.
— Stephan, Häcker, Kirchg. 7.
— Stephan, Häcker, Zwinger 2.
Dornauer, Josef, Heizer, Waldkugelweg 1.
Dorsch, Hans, Eisenbahnsekr., Winterhäuserstr. 21.
— Hermann, Kaufmann, Dollg. 9.
— Michael Franz, Schmied, Unterer Weg 12.
Dosch, Michael, Bahnwärter, Bad. Bahnposten 151.
Dreffel, Georg, Metzger, Klingenstr. 1. ☎ 2211.
Droll, Andreas, Fabrikarbeiter, Bachg. 9.
— August, Steinmetz, Volleithenweg 13.
— Josef, Schreiner, Dürrenberg 1.
— Karl, Kaufmann, Klingenstr. 7.
— Karl, Stadtdiener, Marktpl. 2.
— Michael, Marmorschleifer, Mühlenstr. 9.
Dürr, Margaretha, Witwe, Klosterstr. 2.
Dr. **Eberhard**, Zahnarzt, Klosterstr. 31.

Ebert, Dorothea, Lumpenhändlerin, Klopferg. 11.
— Johann, Steinmetz, Dollg. 12.
— Johann, Taglöhner, Dollg. 13.
— Karl, Hauptlehrer, Julius Echterstr. 16.
— Konrad Leopold, Glacisweg 11.
Eck, Barbara, Witwe, Bäckerei und Weinwirtschaft, Klingenstr. 14.
— Jakob, Bahnarbeiter, Seilerstr. 17.
— Karl, Bahnarbeiter, Seilerstr. 17.
— Philipp, Bäckermeister, Klingenstr. 14.
Ehlers, Amalie, Bierbrauereibesitz.-We., Marktplatz 4.
— Bernhard, Ingenieur, Würzburgerstr. 54.
— Wilhelm, Bankdiener, Marktplatz 4.
Ehmann, Lorenz, Taglöhner, Würzburgerstr. 11.
Emmerling, Alfons, Schmied, Spitalg. 10.
Emmert, Georg, Möbelfabrik, Ottostr. 15. ☎ 5009.
Endres, Adam, Schlosser, Klosterstr. 28.
— Anton, Bäcker, Reutersg. 2.
— Georg, Häcker, Häfnersg. 2.
— Gretchen, Witwe, Zülbsg. 5.
— Johann, Häcker, Unterer Weg 30.
— Johann, Maschinist, Johanniterg. 7.
— Johann, Uhrmacher, Klingenstr. 23.
— Martin, Schreiner, Ruppertsg. 18.
— Max, Buchbinder, Zülbsg. 5.
— Michael Josef, Feldhüter, Zülbsg. 9.
— Stephan, Häcker, Kirchg. 19.
Engelmann, Anna, Witwe, Jul. Echterstr. 20.
Engert, Gertraud, Witwe, Unterer Weg 26.
Englert, Adam, Tüncher, Dürrenbergstr. 40.
— Johann, Maschinist, Dollg. 3.
— Philipp, Asphalt- und Zementgeschäft, Kieselweg 3.
Epp, Hermann, Schreiner, Ruppertsg. 6.
Eppeler, Wilhelm, Weißgerber, Holzweg 7.
Erbeldinger, Phil., Oelmühlenbesitzer, Julius Echterstr. 1. ☎ 462.
Escher, Berta, Witwe, Bahnhofstr. 13.
Exinger, Franz, Weißgerber, Kolonieweg 2.
Fäth, Albert, Büttner, Würzburgerstr. 13.
— Georg, Postbote, Münchsg. 2.
Faeth, Gottfried, Kaufmann, Johanniterg. 38.
Fahrenkopf, Konstantin, Müller, Unt. Dallenberg 8.
— Martin, Säger, Stegenturmg. 2.
— Phil., Hilfspostbote, Stegenturm 3.
Fahrner, Karl, Kellner, Unterer Dallenberg 8.
Fath, Friedrich, Ingenieur, Bahnhof-Ost 1.
Feineis, Georg, Fabrikarbeiter, Stengerstr. 11.
— Hans, Lackierer, Schollerg. 1.
— Kaspar, Maler und Musiker, Schollerg. 1.
— Valentin, Taglöhner, Johanniterg. 16.
Fesel, Anton, Landwirt, Klosterstr. 19.
— Stephan, Landwirt, Klosterstr. 19.
Feuerbach, Anna, Landwirtswe., Ruppertsg. 11.
— Anna, Witwe, Klosterstr. 27.
— Bernhard, Ruppertsg. 11.
— Magdalene, Witwe, Klopferg. 10.
Feuerstein, Michael, Schlosser, Kirchg. 16.
Feurer, Franz, Bahninspektor, Bahnhof-West.
Fickel, Joh., Taglöhner, Johanniterg. 3.
Fickentscher, Fritz, Kaufmann, Würzburgerstr. 56.
— Rosa, Witwe, Würzburgerstr. 56.
Fiederling, Jos., Steinmetz, Eisenbahnstr. 2.
Fink, Christian, Schreiner, Klingenstr. 33.
— Fritz, Kaufmann, Klingenstr. 33.
— Johann Mich., Taglöhner, Schollerg. 3.
Fischer, D., Lehrerswitwe, Würzburgerstr. 29.
— Franz, Bahnarbeiter, Klingenstr. 6.
— Frieda, Näherin, Löffelg. 5.
— Katharina, Witwe, Schollerg. 17.
— Otto, Müller, Bachg. 2.
— Sebastian, Schlosser, Johanniterg. 20.
Flasch, Adam, Häfner, Klosterstr. 28.
— Franz, Häfner, Bergg. 4.
— Jonas, Schieferdecker, Klopferg. 9.
Fleck, Margareta, Witwe, Würzburgerstr. 11.
Flösser, Gg., Gärtner, Mergentheimerstr. 30.
Flohr, Andreas, Landwirt, Waldkugelweg 25.
— Heinrich, Schreiner, Würzburgerstr. 33.
— Kilian, Landwirt, Waldkugelweg 27.
Förster, Adam Josef, Schieferdecker, Würzburgerstraße 35. ☎ 3032.
Forchheimer, Josef, Mehlhdlg., Schollerg. 14. ☎ 1809.
Frank, Abraham, Viehhdl., Würzburgerstr. 9. ☎ 2169.
— Maier, Viehhändler, Ruppertsg. 3.
Frenzel, Paul, Weißgerber, Marktplatz 3.
Fries, Josef, pens. Lehrer, Hedanstr. 1.
Fuchs, Ernst, Büttner, Klingenstr. 6.
— Franz, Landwirt, Kirchg. 18.
— Franz Barthel, Hausmstr., Ziegelaustr. 6.
— Philipp, Landwirt, Kirchg. 18.
Fuchsbauer, Joh. Gg., Schweizer, Heuchelhof 3.
Füger, Johann, Hausmeister, Würzburgerstr. 43.
— Josef, Schlosser, Würzburgerstr. 10.
Füller, Mich. Julian, Taglöhner, Kirchg. 20.
Fürter, Siegm., Bäcker u. Weinwirt, Klosterstr. 12.
Fugmann, Kaspar, Klingenstr. 31.
Gack, Valentin, Schuhmacher, Ruppertsg. 15.
Gattmann, Isaak, Viehhändler, Würzburgerstr. 19.
Gebhard, Mich., Amtswart, Dürrenberg 13.
Gehrsitz, Margareta, Witwe, Hedanstr. 1.
Geier, Friedrich, Taglöhner, Stengerstr. 5.
— Georg, Taglöhner, Tiefe Gasse 3.
Geist, M., Witwe, Steuerverw., Glacisweg 10.
— Paul, Buchhalter, Glacisweg 10.
Geitz, Johann, Schaffner, Hedanstr. 14.
Gensler, Max, Taglöhner, Kirchg. 16.
Gerlinger, Michael, Taglöhner, Holzweg 13.
Gerlitz, Georg, Taglöhner, Bachg. 2.
Gernert, Isabella, Mühlenstr. 8.
Gerstenhauer, Albertine, Witwe, Klingenstr. 30.
Göbel, Heinrich, Hausmetzger u. Fleischbeschauer, Bachg. 3.
— Hugo, Zimmermann, Zülbsg. 7.
— Josef, Zimmermann, Unterer Weg 28.
Göller, Emil, Gehilfe, Löffelg. 19.
Görde, August, Lackierer, Klosterstr. 27.
Gößwein, Johann, Taglöhner, Klosterstr. 21.
Götz, Anton, Landwirt, Unterer Weg 26.
— Franz, Maurer, Bohleitenweg 15.
— Franz, Schlosser, Unterer Weg 28.
— Franz, Schmied, Klosterstr. 25.
— Georg Anton, Häcker, Unterer Weg 8.
— Johann, Bäcker, Eisenbahnstr. 14.
— Kaspar, Lackierer, Dollg. 10.
— Stephan, Lackierer, Bohleitenweg 13.
Götzner, Christian, Taglöhner, Zülbsg. 1.
— Leonhard, Witwe, Taglöhner, Dürrenberg 5.
Goldfuß, Georg, Fuhrmann, Würzburgerstr. 5.
— Josef, Fuhrmann, Würzburgerstr. 5.
Gonnert, Oswald, Schneider, Löffelg. 13.
— Richard, Maschinenheizer, Löffelg. 21.
Goschenhofer, Karl, Lederhändler, Würzburgerstraße 30. ☎ 1302.
Gräf, Albin, Kaufmann, Bahnhofstr. 12.
— Philipp, Taglöhner, Fuchsg. 2.
Graf, Georg, Büttner, Fuchsg. 4.
— Georg, Schweizer, Unterer Weg 26.
Griebel, Elise, Witwe, Klingenstr. 32½.
— Johann, Steinmetzpalier, Hedanstr. 48.
Grillmayer, Lorenz, Schlosser, Klingenstr. 1.
Grönert, Ad., Schloss., Fahrradhandlung, Marktplatz 5.
— Max, Dampfsägewerkbes. u. Möbelfabrikant. Stengerstr. 12. ☎ 5013.
— Michael, Schlossermeister, Unterer Weg 10.
Groß, Bernhard, Fabrikarbeiter, Dollg. 14.
— Karl, Lokomotivführer, Kirchg. 9.
— Philipp, Fabrikarbeiter, Dollg. 14.
— Valentin, Schriftsetzer, Johanniterg. 40.
Grübel, Andreas, Zimmermann, Bergstr. 6.
— Franz, Häcker, Bergstr. 5.
— Franz, Zimmermann, Unterer Weg 32.
— Georg Franz, Büttner, Reutersg. 2.
— Georg, Zimmerer, Bergg. 6.
— Hedwig, Witwe, Kirchg. 6.
— Ignaz, Zimmerer, Klosterstr. 41.
— Josefa Sattlerswitwe, Tiefeng. 3.
— Karl, Taglöhner, Kirchg. 3.
— Martin, Maschinist, Winterhäuserstr. 15.
— Michael, Witwe, Zülbsgasse.
— Nikolaus, Zimmerer, Kolonieweg 16.
Grüner, Christine, Witwe, Kirchpl. 3.
— Josefine, Bahnhofstr. 12.
— Karl, Maschinenmeister, Klosterstr. 31.
Grünfeld, Simon, Lehrer, Dürrenberg 6.
Günter, Georg, Taglöhner, Maing.
Gundermann, Karl, Eisenbahnassistent, Kirchg. 6.
Guntow, Johann, Taglöhner, Bahnhofstr. 6.
— Wilhelm, Zigarrenmacher, Bahnhofstr. 6.
Gurath, Leonhard, Taglöhner, Zenthof 44.
Gutmann, Salom., Privatlehrer, Johanniterg. 14.
Hämmelmann, Matthes, Schmied, Klingenstr. 28.
Härth, Valentin, Maurer, Dürrenberg 26.
Häusinger, Gottfried, Weißgerber, Würzburgerstraße 26.
Häusler, Franz, Maschinist, Würzburgerstr. 83.
— Johann, Arbeiter, Julius Echterstr. 4.
— Josef, Schriftsetzer, Klosterstr. 13.
Häusler, Ludwig, Teilh. d. Fa. J. Eugen Weber, Dampfziegelei und Kalkwerk, Würzburgerstraße 61. ☎ 367.
— Sebastian, Büttner, Schollerg. 12.
Hafner, Franz, Taglöhner, Johanniterg. 4.
— Georg, Schlossermeister, Klingenstr. 24.
Hahn, Christoph, Bierführer, Würzburgerstr. 32.
Halbig, Anton, Zeugschmied, Klingenstr. 24.
— Franz, Schreinermstr., Spitalg. 13. ☎ 2317.
Hammer, Ludwig, Häfner, Johanniterg. 18.
Hartinger, Franz, Ingenieur, Wilhelmshöhe.
Hartlieb, Gebr., Sattler u. Wagenbauer, Klingenstraße 6. ☎ 1024.
— Josef, Tapezier, Kirchg. 7.
— Ludwig, ir., Spenglermeister, Inh. d. Fa. Ph. Franz Hartlieb Sohn, Schollerg. 17.
— Max, Steindrucker, Würzburgerstr. 24.
— Michael, Sattler, Klingenstr. 6.
— Philipp Franz, Schreiner, Dollg. 17.
Hartmann, Adam Franz, Schreiner, Schollerg. 17.
— Daniel, Händler, Spitalg. 4.
— Georg, Häfnermeister, Mittl. Dallenberg 28.
— Hermann, Schreiner, Löffelg. 15.
— Sabina, Witwe, Privatiere, Bahnhofstr. 12.
Hartung, Franz, Büttner, Würzburgerstr. 38. ☎ 2359.
— Johann, Wachtmeister, Würzburgerstr. 30.
— Johann, Zigarrenmacher, Reutersg. 4.
— Michael, Kapellmeister, Reutersg. 4.
Hauck, Georg, Büttner, Spitalg. 11.
Haun, Johann, Schneidsäger, Johanniterg. 3.
Haun, Ludwig, Bäcker, Spitalg. 10.
Hebbel, Otto, Gärtner, Würzburgerstr. 47.
Heidinger, Michael, Taglöhner, Klopferg. 13.
Heim, Georg, Bäcker, Spitalg. 12.
— Martin, Bäcker, Klosterstr. 1¼.
Hein, Leonhard, Bierführer, Spitalg. 1.
— Martin, Taglöhner, Maing. 5.
Heinrich, Johann, Gärtner, Maing. 6.
Helbig, Adam, Eisenbahnsekretär, Bahnhof-Ost 1.
Helfrich, Hubert, städt. Förster, Köchleinsweg 4.
Heller, Franz, Bahnbediensteter, Klosterstr. 32.
— Heinrich, Bahnarbeiter, Kirchg. 4.
— Pius, Feldwebel, Klopferg. 7.
— Richard, Gärtner, Dürrenberg 20.
Hellert, Johann, Wirt, Ottostr. 21.
Hemm, Bruno, Klingenstr. 17.
— Hermann, Steinhauer, Würzburgerstr. 5½.
— Peter, Steinhauer, Klingenstr. 17.
Hemmkeppler, Vinzenz, Steinmetz, Kolonieweg.
Henneberger, Adolf, Klosterstr. 1¼.
Hentschel, Max, Weißgerber, Kirchg. 15.
Herbert, Adolf, Witwe, Klosterstr. 39.
Herkert, Martin, Schaffner, Bohleitenweg 15.
Hermann, Bruno, Weißgerber, Würzburgerstr. 2.
Hesselbach, Georg, Schreibgehilfe, Bahnhof-Ost 2.
Heß, Hartmann, pens. Oberbahnmeister, Julius Echterstr. 18.
— Josef, Waldhüter, Marktplatz 5.
Hettrich, Sophie, Witwe, Klosterstr. ½.
Heyd, Adolf, Postverwalter, Klosterstr. 16.
— August, Postverwalter, Klosterstr. 16.
Heyder, Otto, Stadtkämmerer, Bahnhofstr. 12.
Hilder, Fanni, Privatiere, Würzburgerstr. 18.
Hiller, Michael, Wirt, Dürrenberg 10.
Hilpert, Georg, Schenker, Würzburgerstr. 21.
Hinterland, Margaretha, Witwe, Löffelg. 12.
Hinterlang, A., Bahnwartswitwe, Klopferg. 24.
— Josef, Bahnarbeiter, Spitalg. 3.
— Nikolaus, Büttner, Schollerg. 8.
Hippeli, Bonifaz, Heizer, Schollerg. 17.
Hirsch, Franz, Zementeur, Köchleinsweg 2.
Hirth, A., Apothek., Würzburgerstr. 7. ☎ 383.
Hoch, Adam, Taglöhner, Dollg. 12.
— Anton, Bäcker u. Weinwirt, Marktpl. 6.
— Barbara, Witwe, Würzburgerstr. 8.
— Georg, Bäcker u. Weinw., Würzburgerstr. 8.
— Ignaz, Häcker, Klosterstr. 39.
— Michael, Taglöhner, Judenhof 2.
Höfelein, Elise, Witwe, Johanniterg. 5.
Höfling, Philipp, Zimmerer, Klopferg. 12.
Höfner, Marie, Metzgerswitwe, Kirchg. 23.
Höpfel, Alois, Schreiner, Kirchg. 6.
Hoffmann, Katharina, Witwe, Marktplatz 3.
Hofmann, Adam Frz., Landwirt, Schollerg. 6.
— Andreas, Häcker, Judenplan 7.
— Andreas, Häcker, Schollerg. 5.
— Anton, Buchhalter, Ludwigstr. 1.
— Anton, Landwirt, Kirchg. 22.
— August, Kaufmann, Würzburgerstr. 3. ☎ 2316.
— Balthasar, Landwirt, Judenplan 11.
— Chrysostomus, Steinhauer, Hedanstr. 9.

Hofmann, Eduard, Steindrucker, Resenstr. 3.
— Elise, Witwe, Würzburgerstr. 20.
— Franz Josef, Landwirt, Judenplan 11.
— Johann Franz, Landwirt, Ruppertsg. 13.
— Josef, Landwirt, Schollerg. 6.
— Karl, Schlosser, Klosterstr. 5.
— Martin, Reisender, Unterer Dallenberg 8.
— Michael, jun., Landwirt, Klingenstr. 8.
— Michael Josef, Landwirt, Schollerg. 11.
— Nikolaus, Vergolder, Kirchg. 10.
— Simon, Steinhauer, Kolonieweg 3.
Holler, Jos., Mech. u. Fahrradhändl., Klosterstr. 29.
Hombach, Hieronym., Gärtn., Unterer Dallenb. 15.
Horlebein, Adam, Eisenbahnsek., Bahnhof-Ost 1.
Hoock, Ludwig, Sattler u. Polsterwaren, Eisenbahnstr. 2. 1768.
Huber, Anton, Werkmstr., Mergentheimerstr. 2.
Hunsinger, Heinr., Gutspächter (Heuchelhof) 1. 1904.
Hupp, Karl, Bierbrauer, Löffelg. 8.
— Katharina, Witwe, Ruppertsg. 17.
— Thomas, Bahnbediensteter, Dollg. 15.
— Valentin, Fabrikarbeiter, Johanniterg. 36.
Huppmann, Albert, Arbeiter, Unterer Weg 30.
— Georg Fz., Zimmermann, Klosterstr. 43.
— Max, Landwirt, Häfnersg. 1.
— Otto u. Stephan, Klosterstr. 43.
— Stephan, Landwirt, Unterer Weg 31.
Huter, Eusebius, Häfner, Ruppertsg. 17.
— Johann, Lackierer, Johanniterg. 7.
— Kilian, Dachdecker, Holzweg 5.
Huth, Maria, Witwe, Julius Echterstr. 20.
Jahrsdörfer, Anton, Schuhm., Klosterstr. 2.
Janik, Stephan, Privatier, Unterer Weg 23.
Jarzinsky, Franz, Weißgerber, Johanniterg. 2.
Igersheim, Anton, Schieferdecker, Stegenturmg. 1.
— Josef, Schieferdecker, Johanniterg. 16.
— Karl, Arbeiter, Klingenstr. 50.
— Valentin, Schieferdecker, Klingenstr. 35.
Ikenberg, Dr. Bendix, prakt. Arzt, Spitalg. 23. 1336.
Illmer, Friedrich, Weißgerber, Köchleinsweg 2.
— Gustav, Spengler, Kieselweg 3.
— Gustav, Weißgerber, Johanniterg. 1.
— Robert, Weißgerber, Spitalg. 13.
Issig, Friedrich Valent., Stationsgehilfe, Mergentheimerstr. 15½.
Junkenitz, Joh. Bapt., Werkmstr., Klingenstr. 34.
— Leopold, Schlosser, Unterer Weg 2.
Kämpf, Konrad, Zimmerer, Unt. Dahlenberg. 15.
— Max, Steinhauer, Ludwigstr. 1.
— Theobald, Steinhauer, Bahnhofstr. 12.
Kaiser, Linus, Bäckermeister, Klosterstr. 1¼.
— Nikolaus, pens. Bahnexpeditor, Kaulstr. 2.
Kamm, Karl, Bahnarbeiter, Klingenstr. 37½.
Karches, Margaretha, Witwe, Resenstr. 5.
Katzenberger, Michael, Judenplan 5.
Kehrer, Franz, Metzger, Bahnhofstr. 11.
— Karl, Metzger, Klosterstr. 8. 5005.
Keller, Christian, Gastwirt z. Steinbachtal, Waldkugelweg 2.
— Georg, Privatier, Klingenstr. 43.
— Heinrich, Bahnarbeiter, Unterer Weg 37.
— Karl, Eisenbahnassistent Stengerstr. 5.
— Kaspar, Dienstknecht, Klosterstr. 12.
Kemmer, Michael, Fabrikarbeiter, Zwinger 1.
Kemmeter, Franz, Häcker, Klopferg. 6.
— Georg, Häcker, Bocksg. 4.
Kempf, Hans, Kaufmann, Klingenstr. 2. 438.
— Johann, Taglöhner, Dürrenberg 26.
Kern, Fritz, Tiefeng. 3.
— Johann, Dekateur, Dollg. 15.
— Robert, Parteisekretär, Klopferg. 2.
Keßler, Franz, Bahnschlosser, Dürrenberg 24.
Kieß, Wilhelm, Sortierer, Reutersg. 8.
Kießner, Karl, Schuhmachermeister, Löffelg. 7.
Kirchgeßner, Oswald, Bahnarbeiter, Unt. Dallenberg 10.
Kirchner, Konrad, Büttner, Kolonieweg 6.
Kirmes, Franz, Bahnarbeiter, Klingenstr. 54.
Kistenberger, Adam Josef, Musiker, Klingenstr. 33.
— Franz, Regier.-Steindr., Mergentheimerstr. 3.
— Georg, Häcker, Stengerstr. 9.
— Josef, Dreher, Klingenstr. 52.
— Michael Josef, Krämer u. Weinwirt, Stengerstraße 2.
— Otto, Obersekretär, Mergentheimerstr. 3.
Kißner, Hans, Stadtsekretär, Würzburgerstr. 31.
Kitzing, Johann, Bierführer, Löffelg. 23.
Klaus, Anton, Privatier, Julius-Echterstr. 1.
— Hermann, Glockengießer, Julius-Echterstr. 8.
— Lorenz, Glockengießer, Julius-Echterstr. 8.
— Sebastian, Metallgießer, Würzburgerstr. 26.
Klein, Eugenia, Witwe, Würzburgerstr. 48.
— Josef, Geschäftsführ., Mittlerer Dallenberg 17.
— Michael, Bahnarbeiter, Klingenstr. 38.
— Severin, Stationsmeister, Steigfurterweg 18.
Klemm, Paul, Weißgerber, Marktplatz 5.
Klöhr, Wendelin, Schuhmacher, Kirchg. 14.
Knorr, Konrad, Taglöhn., Mergentheimerstr. 15½.
Köberlein, Gg., Schäfereibesitzer, Stegenturm 3.
— Kaspar, Schäfer, Klosterstr. 42.
Könun, Ludwig, Metzgermeister, Julius Echterstraße 8. 1859.
Körner, Martha, Witwe, Würzburgerstr. 11.
— Richard, Schriftsetzer, Köchleinsweg 2.
Konrad, Josef, Heizer, Johanniterg. 9½.
— Josef, Postinspektor a. D., Bahnhofstr. 20.
— Maria, Witwe, Kirchg. 20.
— Martin, Taglöhner, Stengerstr. 8.
Kopp, Georg, Glaser, Dollg. 9.
Kotrla, Georg, Schreiner, Johanniterg. 24.
— Johann, Schreiner, Dürrenberg 3.
— Karl, Weißgerber, Holzweg 11.
— Wilhelm, Bahnarbeiter, Dürrenberg 3.
Kotz, Johann, Fuhrknecht, Kieselweg 3.
Krämer, Franz, Tüncher, Löffelg. 9½.
— Josef, Schuhmacher, Johanniterg. 20.
— Josef, Tüncher, Löffelg. 4.
— Lorenz, Baumeister u. Muschelkalksteinbruchbesitzer, Ottostr. 5. 5007.
Kraft, Albert, Weißgerber, Kolonieweg 3.
— Johann Albin, Taglöhner, Klingenstr. 31.
Krampert, Georg, Schlosser, Klosterstr. 13.
Krapf, Aug., Wasserwart, Mergentheimerstr. 12.
Kraus, Maria, Witwe, Friseurgeschäft, Klosterstr. 13.
Krenig, Anton, Steinhauer, Dürrenberg 9.
— Anton, Steinhauer, Hedanstr. 1.
Kreuzer, Christoph, Lackierermstr., Reutersg. 2. 2301.
— Wilhelm, Mälzer, Löffelg. 14.
Kropitsch, Anna, Witwe, Schollerg. 17.
Kropf, Johann, Schreiner, Stengerstr. 12.
— Willy, Schreiner, Stengerstr. 12.
Kuchenmeister, Edmund, Schlosser, Kirchg. 17½.
— Josef, Händler, Kirchg. 17.
Künzel, Christoph, Steinmetz, Holzweg 9.
Kultusgemeinde, israelitische, Dürrenberg 8.
Kunz, Edmund, Steinhauer, Holzweg 15.
Kunze, Maria, Witwe, Dürrenberg 18.
Kussius, Joh. Adam, Hausmetzger, Eisenbahnstraße 1½.
Lampert, Berta, Witwe, Judenhof 2.
— Emil, Judenhof 3.
Lang, Andreas, Häfner, Stegenturmg. 4.
— Franz Josef, Maurer, Spitalg. 4.
— Karl, Zimmermann, Unterer Weg 17.
— Michael Anton, Zimmerer, Schollerg. 7.
— Michael Josef, Tüncher, Zwinger 4.
Lauer, Sabina, Witwe, Schollerg. 13.
Leckert, Adam, Privatier, Wiesenweg 23.
— Andreas, Fuhrmann, Mergentheimerstr. 5. 2149.
— Philipp, Kaufmann u. Zigarrenfabrikant, Winterhäuserstr. 23. 5012.
— Richard, Fuhrmann, Spitalg. 15.
Leich, Johann, Steinmetz, Holzweg 19.
Leicht, Peter, Postschaffner, Kirchg. 4.
Leimeister, Alfred, Schlosser, Reutersg. 4.
— Andreas, Lackierer, Kirchg. 2.
— Andreas, Taglöhner, Dürrenberg 28½.
— Elise, Witwe, Würzburgerstr. 22.
— Georg, Postgehilfe, Kolonieweg 16.
— Gg. Franz, Lackierer, Winterhäuserstr. 21.
— Johann, Witwe, Schlosser, Bergg. 4.
— Josef, Büttner, Klosterstr. 34.
— Katharina, Häckerswitwe, Würzburgerstr. 5.
— Max, Büttner, Kirchg. 12.
— Michael, Landwirt, Würzburgerstr. 5.
— Philipp, Postschaffner, Dürrenberg 14.
— Sabine, Witwe, Dürrenberg 28½.
Lenz, Gertraud, Steinhauerswitwe, Löffelg. 9½.
— Paulus, Lackierer, Zwinger 11.
Lesch, Babette, Witwe, Dürrenberg 28.
Liebst, Kilian, Arbeiter, Resenstr. 3.
Limbacher, Johann, Schreiner, Klosterstr. 33.
— Michael, Maschinist, Würzburgerstr. 80.
Lochner, Nikolaus, Schuhmacher, Bergg. 8.
Löhlein, Elise, Witwe, Zwinger 3.
— Georg, Bahnwärter, bayer. Bahnstrecke 4.
— Georg, Steinbrecher, Resenstr.
— Ignaz, Schlosser, Zwinger 3.
— Johann, Bildhauer, Hofmannstr. 5.
— Johann, Schneidmüller, Unterer Weg 7.
Löhlein, Johann, Schreiner, Würzburgerstr. 20.
— Kaspar, Zimmermann, Löffelg. 11.
— Margareta, Witwe, Judenplan 1.
— Michael, Schlosser, Schollerg. 17.
Lülling, Anna, Witwe, Zwinger 9.
— Ignaz, Steinhauer, Würzburgerstr. 20.
— Josef, Wachszieher, Zwinger 9.
— Maria, Witwe, Judenplan 6.
— Matthäus, Zimmermann, Reutersg. 6.
Lustig, Ludwig, Kaufmann, Waldkugelweg 12. 1850.
Mack, Adolf, Schreiner, Ruppertsg. 10.
— Michael, Lackierer, Löffelg. 23.
Mainardy, Joh.-B., Seilermstr., Würzburgerstr. 16.
— Josef Albert, Seilergehilfe, Würzburgerstr. 16.
Mannheimer, Salomon, Mehl- u. Produktenhändler, Kirchg. 12. 5070.
Mark, Lenchen, Klosterstr. 16.
Markert, Josef, Heizer, Häfnerg. 3.
— Josef, Arbeiter, Häfnerg. 3.
Marold, K., Hausmst. (Sägew.) Winterhäuserstr. 20.
Martin, Ph., Witwe, Stadtsekretär, Kirchg. 23.
Marx, Kaspar, Steinmetz, Tiefe Gasse 4.
Matzdorf, Ferdinand, Weißgerber, Kolonieweg 1.
Mauder, Anton, Schreiner, Zwinger 10.
Mauderer, Heinrich, Taglöhner, Klosterstr. 44.
Mauter, Ernst, Sandschöpfer, Bachg. 2.
Mayer, Maria, Witwe, Tiefeng.
Mechler, Anton, Schuhmacher, Würzburgerstr. 28. 2329.
— Richard, Kaufmann, Würzburgerstr. 28.
Mehling, Franz, Bäcker, Klosterstr. 9.
Meixner, Anna, Wechselwärterswe., Ottostr. 21.
— Georg, Zimmermann, Häfnerg. 6.
— Josef, Bahnarbeiter, Löffelg. 23.
— Michael, Büttner, Klosterstr. 41.
— Valentin, Schuhmacher, Ottostr. 21.
Menco, Abraham, Kaufmann, Klosterstr. 7.
— David, Kaufmann, Klosterstr. 1.
— Simon, Kaufmann, Klingenstr. 8.
Mentz, Georg, Steinhauer, Zülbsg. 1.
Mergler, Gertraud, Witwe, Stengerstr. 12.
Messerschmidt, Antonie, Telephonistin, Würzburgerstr. 35½.
Metzger, Anton, Eisenbahnarbeiter, Klosterstr. 9.
— Josef, Taglöhner, Dürrenberg 40.
— Otto, Gasarbeiter, Ruppertsg. 7.
Michel, Andreas, Büttner, Dürrenberg 26. 5011.
— Balthasar, Zigarrenmacher, Spitalg. 5.
— Georg, Büttner, Dürrenberg 26.
— Georg Franz, Landwirt, Klopferg. 22.
— Johann Theodor, Maler, Dollg. 17.
— Konstantin, Fuhrmann, Dürrenberg 7.
— Philipp, Maurermeister, Stengerstr. 6.
— Sebastian, Fuhrmann, Dürrenberg 7.
— Theodor, Schreiner, Mergentheimerstr. 15.
Mohr, Adam, Mälzer, Johanniterg. 7.
— Heinrich, Heizer, Resenstr. 4.
— Johann, Händler, Judenplan 1.
Morgenroth, Josef, Weinhändler, Würzburgerstraße 14. 1983.
Moritz, Valentin, Schreiner, Spitalg. 1.
Mühling, Michael, Arbeiter, Klosterstr. 21.
Mühlrath, Bernh., Zimmerer, Würzburgerstr. 30.
— Josef, Steinhauer, Unterer Weg 28.
— Michael, Gasarbeiter, Kaulstr. 3.
Müller, Anna, Witwe, Dollg. 6.
— Babette, Witwe, Spitalg. 13.
— Dominikus, Weißgerber, Kolonieweg 4.
— Georg, Eisenbahner, Eisenbahnstr. 1½.
— Georg, Metzger, Würzburgerstr. 32.
— Georg, Julius-Echterstr. 18.
— Johann, Taglöhner, Klosterstr. 12.
— Josef, Büttner, Würzburgerstr. 32.
— Josef, Schreiner, Wiesenweg 27.
— Josef, Zimmerpalier, Johanniterg. 12.
— Karl, Bahninspektor, Würzburgerstr. 35.
— Kaspar, Feldhüter, Zülbsg. 2.
— Ludwig, Bildhauer, Klosterstr. 9.
— Ludwig, Gärtner, Tiefe Gasse 9.
— Ludwig, Weißgerber, Münchsg. 2.
— Max, Metzger, Löffelg. 3.
— Nikolaus, Schweineschneider, Unterer Weg 20.
— Oskar, Gastwirt, Klingenstr. 9.
— Philipp, Landwirt, Klosterstr. 22.
Münch, Babetta, Privatiere, Ruppertsg. 2.
— Karl, Landwirt, Münchsg. 3.
Neckermann, Margaretha, Witwe, Würzburgerstraße 17.
Neubert, Franz, Zimmermann, Zwinger 5.
— Josef, Bau- und Möbelschreinerei, Fensterfabrik, Ruppertsg. 14. 5006.

Neubert, Kaspar, Landwirt, Büttnersg. 5.
— Leonhard, Glaser, Stengerstr. 5.
— Valentin, Marmorpalier, Klosterstr. 24.
Neumann, Elias, Viehhändler, Würzburgerstr. 18.
Nick, Josef, Taglöhner, Klingenstr. 31.
— Lorenz, Taglöhner, Stegenturmg. 7.
— Martin, Taglöhner, Klosterstr. 38.
Niedermaier, Andreas, Dachdecker, Klingenstr. 40.
— Karl, Dachdecker, Klingenstr. 40.
— Karl, Wachtmeister, Johanniterg. 24.
Nöth, Franz, städt. Straßenwärter, Klosterstr. 39.
Nuß, Elise, Witwe, Klingenstr. 37.

Oesterer, Leonhard, Brauer, Dürrenberg 37.
Oestreicher, Albert, Glacélederfabrik, Seilerstr. 20. ☎ 5001.
— Valentin, Lagerarbeiter, Kieselweg 3.
Oetheimer, Johann, Taglöhner, Dürrenberg 26.
Ohlhaut, Alois, Häcker, Stegenturmg. 9.
— Alois, Taglöhner, Bergg. 4.
— Michael, Fuhrmann, Kirchg. 21.
— Stephan, Tüncher, Klopferg. 15.
Oszwald, Alfred, Schneidermeister, Spitalg. 2.
Ott, Babette, Witwe, Johanniterg. 32.

Pfarrei, evangelische, Reutersg. 12.
— katholische, Kirchplatz 1.
Pfautsch, Georg, Schreiner, Klosterstr. 10½.
Pfeiffer, Josef, Schlosser, Bahnhofstr. 6.
Pfeuffer, Andreas, Maschinist, Büttnersg. 1.
— Hans, Zahntechniker, Stengerstr. 1.
— Johann, Milchhändler, Bahnhofstr. 10.
Pfister, Johann, Schuhmacher, Stegenturmg. 1.
— Konstantin, Tünchermeister, Hedanstr. 1.
— Philipp, Tüncher, Hedanstr. 1.
Priem, August, Konditor und Restaurateur, Würzburgerstr. 36. ☎ 1569.
Pilawsky, Marian, Weißgerber, Glacisweg 10.
Piniarski, Martin, Taglöhner, Klingenstr. 52.
Popp, Johann, Agent, Würzburgerstr. 10.
Pötler, Gottfried, Maurer, Klingenstr. 24.
Pottler, Lorenz, Architekt, Kaulstr.
Precht, Friedrich, Privatier, Resenstr. 6.
— Paul, Judenhof 2.
Primbs, Anna, Witwe, Köchleinsweg 4.
Purps, Johann, Polizei-Oberwachtmeister, Köchleinsweg 4.
Putz, Christian, Schreiner, Kieselweg 3.

Raab, Georg, Steinhauer, Büttnersg. 9.
— Peter, Wagner, Johanniterg. 7.
Rambs, Fritz, Bahnverwalter, Ottostr. 4.
Rappelt, Karl, Taglöhner, Dollg. 15.
Rasch, Barthel, Tüncher, Löffelg. 6.
— Kaspar, Tüncher, Würzburgerstr. 12.
Rauh, Adam, Steinhauer, Klingenstr. 3.
— Margareta, Witwe, Spitalg. 1.
Rauschkolb, Wilhelm, Amtsgerichtsobersekretär, Würzburgerstr. 29.
Reehe, Georg, Steinmetz, Schollerg. 14.
— Hermann, Steinmetz, Reutersg. 6.
Reffler, Johann, Arbeiter, Marktplatz 5.
Reich, Johann, Gärtner, Katzenbergersteigweg 5.
Reichert, Emil, Heizer, Judenhof 3.
— Kaspar, Weinhandlung, Klingenstr. 56.
— Michael, Taglöhner, Zwinger 1.
Reiter, Amalie, Emma, Julie, Oberamtsrichterstöchter, Julius-Echterstr. 18.
— Eugin, Zahntechnikergesch., Würzburgerstr. 1.
Reithel, Karl Wilhelm und Karl, Metzger, Löffelg. 16. ☎ 5915.
Remling, Karl, Bäcker, Klosterstr. 6.
— Witwe, Bäckermeister, Klosterstr. 6.
Renninger, Jul., Eisenbahnassist., Bahnhof-Ost 1.
Rettungsanstalt (Distrikt Würzburg I. M.), Unterer Weg 2.
Reuter, Adam, Eisenbahninspektor, Klosterstr. 13.
Riegel, Matthes, Büttner, Klingenstr. 52.
Ries, Magdalena, Witwe, Johanniterg. 38.
Rieser, Fritz, Wirt zum „Waldhaus", Steinbachtal 10. ☎ 5020.
Röder, Gallus, Steinhauer, Klosterstr. 36.
— Michael, Steinhauer, Johanniterg. 40.
Römer, Johann, Schindelmacher, Johannitergasse 8.
— Kilian, Taglöhner, Klopferg. 13.
— Margareta, Klingenstr. 17.
— Michael, Weißgerber, Schollerg. 7.
Römlein, Martin, Büttner, Kirchg. 19.
Römmlein, Konrad, Postschaffner, Klosterstr. 14.
Rößner, Georg, Büttner, Klosterstr. 30.
Röthlein, Franz, Lackierer, Klosterstr. 41.
— Max, Schreiner, Klosterstr. 37.
— Philipp, Dürrenberg 17.
Röttinger, Seb., Marmorschleifer, Klingenstr. 46.
Rohr, Leonhard, Weichenwärter, Bahnhof-Ost 1.
Rohrbach, Christian, Reisender, Johanniterg. 17.
Rosenberger, Josef, Mechaniker und Nähmaschinenhändler, Spitalg. 12.
— Karl, Büttner, Klopferg. 16.
— Martin, Lackierer, Klingenstr. 46.
Roth, Georg, Taglöhner, Klopferg. 9.
— Heinrich, Forstrechnungskommissär, Resenstr. 2.
— Lorenz, Postschaffner, Klosterstr. 14.
— Peter, Brauer, Klopferg. 2.
Rottmann, Otto, Bildhauer, Bahnhofstr. 6.
Rudloff, Georg, Taglöhner, Eisenbahnstr. 4.
Rückert, Eduard, Maschinist, Würzburgerstr. 61.
Russershöfer, Joh., Bahnarb., Würzburgerstr. 26.
Ruland, Dr. Ludwig, Rektor der Universität, Univ.-Professor, Wendelstr. 2. ☎ 2063.
Rummel, Wilhelm, Schuhmachermstr., Dollg. 11.
Ruppert, Eustachius, Tüncher- und Lackierergeschäft, Büttnersg. 2.
— Margareta, Witwe, Löffelg. 17.
Salg, Albert, Steinhauer, Klingenstr. 24.
— Konrad, Büttner, Klingenstr. 24.
Sauer, Joh., Eisenbahnvorarb., Bahnhof-Ost 2.
Sauerhammer, Rosa, Witwe, Bergg. 1.
Schad, Anton, Taglöhner, Stengerstr. 5.
— Franz, Landwirt, Johanniterg. 15.
— Josef, Landwirt, Bachg. 2.
— Lorenz, Marmorschleifer, Johanniterg. 13.
— Michael, Landwirt, Ottostr. 8.
— Stephan, Schlosser, Häfnersg. 5.
Schäfer, Haus, Eisenbahninspek., Würzburgerstr. 19.
— Wilhelm, Taglöhner, Klingenstr. 54.
Scheer & Cie., Großschweißerei, Maschinenfabrik, Reparaturwerkstätte und Maschinenhandel, Wilhelmshöhe 3. ☎ 2811.
— Jakob, Bahnarbeiter, Bergg. 14.
Schenk, B., Witwe, Klingenstr. 37.
— Elsa, Würzburgerstr. 54.
— Kreszenz, Taglöhnerin, Unterer Weg 35.
Scherf, Adam, Taglöhner, Spitalg. 11.
Scherpf, Dominikus, Lackierer, Spitalg. 19.
Schiller, Paul, Weißgerber, Holzweg 17.
Schleelein, Leonhard, Brauer, Ottostr. 8.
Schleippmann, Franz, Priv., Oberer Dallenb. 10.
Schlenk, Franz, Feldwebel, Dürrenberg 5.
— Hans, Schlosser, Münchsg. 3.
— Johann, Taglöhner, Würzburgerstr. 33.
Schlirf, Dr. Sebastian, pr. Arzt u. Kassenarzt, Klingenstr. 10. ☎ 2067.
Schlör, Hans, Büttner, Spitalg. 13.
Schlotterbeck, Franz, Lackierer, Reutersg. 6.
— Karl, Zigarrenmacher, Maing. 5.
Schmelz, Agnes, Witwe, Würzburgerstr. 21.
— Heinrich, Prokurist, Würzburgerstr. 21.
— Josef, Pächter, Würzburgerstr. 10.
Schmer, Alois, Wagner, Winterhäuserstr. 4.
Schmidt, Gustav, Postmeister, Klosterstr. 14.
Schmitt, Eugen, Eisenbahner, Klosterstr. 18.
— Franz, Braumeister, Marktpl. 4.
— Georg, akad. Bildhauer, Wiesenweg 7.
— Georg Michael, Bahnschmied, Bocksg. 1.
— Jakob, Büttner, Klingenstr. 29.
— Jakob, Taglöhner, Johanniterg. 2.
— Johann, Büttner, Würzburgerstr. 13.
— Johann, Feilenhauer, Klosterstr. 7.
— Johann, Schneider, Würzburgerstr. 20.
— Johann, Taglöhner, Kirchg. 23.
— Johann Georg, Steinhauer, Judenplan 2.
— Josef, Eisenbahner, Stengerstr. 11.
— Karl, Büttner, Spitalg. 11.
— Karl, Tüncher, Kirchg. 16.
— Kaspar, Fuhrmann, Unterer Weg 24.
— Konrad, Häfner, Würzburgerstr. 19.
— Lenchen, Witwe, Stegenturmg. 7.
— Lorenz, Bahnwärter, Eisenbahnstr. 4.
— Ludwig, Lackierer, Ludwigstr. 1.
— Max, Zülbsg. 2.
— Mich., Führer u. Sandbaggereibes., Maing. 5.
— Otto, Steinhauer.
— Peter, Tapezier, Stegenturm 5.
— Sebastian, Steinhauer, Spitalg. 11.
Schmöger, Anna, Witwe, Judenplan 3.
Schnabel, Max, I. Bürgermeister, Würzburgerstraße 54.
— Philipp, Schreinermstr., Würzburgerstr. 54. ☎ 1303.
Schnauber, Emil, Metzgerei und Wurstfabrik Klingenstr. 36.
Schnaufer, Johann, Zimmermann, Klosterstr. 18.
Schneider, Babette, Witwe, Bachg. 2.
— Georg, Schriftsetzer, Bocksg. 4.
— Johann, Steinhauer, Seilerstr.
— Maria, Witwe, Klingenstr. 11.
Schnellenberger, Gg., Bildh., Oberer Dallenb. 8.
Schnepper, Emil, Bahnarbeiter, Bahnhofstr. 8.
— Joh., Häcker, Winterhäuserstr. 15.
— Josef, Häcker, Zwinger 7.
— Michael, Arbeiter, Dürrenberg 18.
— Richard, Bahnarbeiter, Unterer Weg 15.
Schöffmann, Mich., Verw.-Insp., Bahnhofstr. 8.
Schönhaar, Emil, Weißgerber, Spitalg. 17.
— Emil jun., Weißgerber, Würzburgerstr. 36.
Schöpplein, Karl, Oberweichenwärter, Bahnhof-West 8.
— Valentin, Bauer, Unterer Weg 12.
Scholze, Florian, Farben- u. Lackfabrikbesitzer, Tiefe Gasse 13. ☎ 3120.
Schraub, Joh., Marmorschleifer, Bahnhofstr. 8.
Schreuk, Josef, Kaufmann, Klingenstr. 54.
Schubert, Barbara, Fuchsg. 1.
— Markus, Landwirt, Dollg. 4.
Schüll, Andreas, Zimmermann, Eisenbahnstr. 1½.
— Georg, Schreiner, Mühlenstr. 4.
— Heinrich, Bierführer, Dürrenberg 38.
— Josef, Müller, Mühlg. 5.
— Michael, Landwirt, Mühlenstr. 8.
— Michael, Müllergehilfe, Stegenturmg. 1.
Schüßler, August, Taglöhner, Mergentheimerstr. 15.
— Franz, Bahnarbeiter, Johanniterg. 1.
— Karl, Taglöhner, Dürrenberg 26.
— Roman, Lackierer, Dürrenberg 5.
— Valentin, Ziegeleibesitzer, Seilerstr. 2.
Schulitz, Leonhard, Bierführer, Würzburgerstr. 21.
Schulschwestern-Institut (höhere Töchterschule), Klosterstr. 23.
Schulz, Adam, Kunstmühle, Mühlenstr. 8. ☎ 1804.
— Anton, Totengräber, Judenplan 9.
— A., Fabrikarbeiterswitwe, Bocksg. 3.
— Franz, Zimmermann, Dürrenberg 16.
— Georg, Oberweichenwärter, bad. Bahnposten 9.
— Georg, Steinhauer, Schollerg. 9.
— Jakob, Kaminkehrermeister, Würzburgerstr. 16.
— Jakob, Zimmerer, Bachg. 2.
— Josef, Häcker, Bergg. 3.
— Josef, Steindrucker, Klingenstr. 20.
— Kaspar, Häcker, Ruppertsg. 5.
— Marie, Hebamme, Scholleng. 4
— Michael Josef, Krämer, Klopferg. 7.
— Nikolaus, Maurer, Klosterstr. 10.
Schumm, Karl, Lehrer, Würzburgerstr. 35½.
Schurz, Susanne, Staatsstraßenwärterswitwe, Mergentheimerstr. 15.
Schwarzenberger, Salom., Kaufm., Klosterstr. 3. ☎ 5002.
Schweizer, Johann, Oberweichenwärter a. D., Eisenbahnstr. 10.
Schwind, Adam, Gasarbeiter, Bahnhofstr. 10.
— Apollonia, Witwe, Judenplan 2.
— Benedikt, Kaufmann, Stengerstr. 11.
— Christoph, Steinhauer, Bachg. 6.
— Franz, Steinhauer, Kirchg. 4.
— Friedrich, Tüncher, Holzweg 2.
— Georg Franz, Tüncher, Klopferg. 4.
— Josef, Häcker, Spitalg. 3.
— Kaspar Franz, Tüncher, Dürrenberg 1.
— Konstantin, Stationsgehilfe, Bachg. 5.
— Philipp, Häcker, Bachg. 5.
— Philipp, Häcker, Büttnersg. 3.
— Philipp, Hausmeister im Zentralschulhaus, Winterhäuserstr. 1.
— Philipp, Steinhauer, Mergentheimerstr. 2½.
— Sebastian, Häcker, Spitalg. 3.
— Theobald, Häfner, Mergentheimerstr. 2.
— Valentin, Häcker, Klingenstr. 42.
Segerer, Sebastian, Brauer, Zülbsg. 3.
Segner, Otto, Bäcker, Klingenstr. 26.
Seidenspinner, Bernh., Steinbr., Büttnersg. 7.
— Franz, Bäcker u. Weinwirt, Dürrenberg 2.
Sekerka, Vinzenz, Weißgerber, Unterer Weg 25.
Semmel, Kil., Distriktsstraßenwärt., Zwinger 6.
Seubert, Gg., Wachtmstr., Mergentheimerstr. 12.
— Georg Franz, Landwirt, Klopferg. 3.
— Matthes, Oekonom, Fuchsg. 1.
Seufert, Franz, Bäcker u. Kaufmann, Klosterstr. 32.
— Georg, Taglöhner, Spitalg. 21.
Sieber, Karl, Spediteur, Löffelg. 2.
Simon, Friedrich, Kaufmann, Würzburgerstr. 5.
Sonner, Anton, Taglöhner, Klingenstr. 56.
Spachmann, Josef, Wagner, Klingenstr. 45.
— Karl, Bautechniker, Stengerstr. 11.
Spahn, Elise, Witwe, Stegenturmg. 6.
Speier, Josef, Schuhmachermstr., Klingenstr. 12.
Spital (Bürger-), Würzburgerstr. 11.

Spöringer, Andr., Schriftf., Würzburgerstr. 5.
— Leonhard, Bierbrauer, Reutersg. 16.
Stadtgemeinde (Krankenhaus), Klosterstr. 44.
— (Wasserwerk), Mergentheimerstr. 12.
Stahl, Heinrich, Oberweichenwärter, Hedanstr. 4.
— Josef, Schneidermeister, Wiesenweg 27.
Stecher, Emil, Büttner, Dürrenberg 3.
— Johann, Büttner, Klosterstr. 31.
— Peter, Büttner, Julius Echterstr. 18.
Steck, Michael, Kaufmann, Klingenstr. 50.
Steigerwald, Karl Josef, Landwirt, Bocksg. 6.
Steinbach, Karl, Auslaufer, Unterer Weg 27.
Steinert, Adam, Landwirt, Dürrenberg 13.
— Andreas, Landwirt, Fuchsg. 3.
— Barbara, Witwe, Dürrenberg 36.
— Georg, Landwirt, Dürrenberg 36.
— Josef, Häcker, Dürrenberg 32.
— Karl, Landwirt, Kirchg. 24.
— Ludwig, Landwirt, Ruppertsg. 16.
— Josef., Witwe, Ruppertsg. 16.
— Stephan, Landwirt, Klingenstr. 15.
Steinhäuser, Franz, I. Knabenlehrer und Chorrektor, Kirchpl. 3.
Steinwaller, Margareta, Witwe, Judenplan 6.
Stetter, Elisabeth, Witwe, Büttnersg. 4.
— Josef, Steindrucker, Unterer Weg 4.
— Martin, Lackierer, Glacisweg 11.
Steudle, Maria, Wirtin „zum Dreimädlhaus", Klosterstr. 10½.
Stöckert, Rudolf Josef, Assistent, Würzburgerstr. 22.
— Vinzenz, Taglöhner, Unterer Weg 19.
Storch, Franz, Palier, Klosterstr. 31.
Straßberger, Anna, Witwe, Zülbsg. 1.
Strauß, Xaver, Maler, Johanniterg. 10.
Ströbel, Johann, Privatier, Bachg. 2.
Stühler, Babette, Witwe, Kirchg. 2.
— Josef, Schlosser, Tiefe Gasse 3.
Stumpf, Maria, Witwe, Häfnersg. 4.
— Michael Franz, Taglöhner, Klingenstr. 30.
Syffert, Johann, Schlosser, Johanniterg. 18.
Szanto, Ludwig, Steinhauer, Marktplatz 6.
Thaler, Babette, Löffelg. 5.
— Gretchen, Privatiere, Würzburgerstr. 25½.
— Otto, Schneidermeister, Würzburgerstr. 16.
— Tobias, Schneidermeister, Klingenstr. 3.
Thoma, Georg Anton, Taglöhner, Klosterstr. 29.
Thorwart, Andreas, Landwirt, Reutersg. 4.
Tuchelt, Heinrich, Bahnarbeiter, Kieselweg 3.
Turngemeinde (Turnhalle), Glacisweg 1.
Uhl, Josef, Schlosser, Johanniterg. 2.
— Karl, Schlossermeister, Mittlerer Dallenberg 4.
Uhlfelder, Justin, Metzger, Klingenstr. 16. ☎ 2222.
— Maier, Metzger, Klingenstr. 13. ☎ 5067.
— Rosa, Metzgerswitwe, Klingenstr. 16.
Ullrich, Bruno, Eisendreher, Bachg. 5.
Urlaub, Johann, Tapezierer, Johanniterg. 13.
— Joh., Wäscherei, Würzburgerstr. 10. ☎ 396.
Väth, Adam, Schmied, Spitalg. 10.
Vierheilig, Josef, Weichenwärter, Dürrenberg 11.
Vilbig, Kunig., Gärtnereibes., Unterer Dallenb. 15.
— Stephan, Gärtner, Unterer Dallenberg 15.
Vogt, Dr., Oberstabsveterinär a. D., Wiesenweg 23.
Vornberger, Michael, Landwirt, Klosterstr. 36.
— Philipp, Weißgerber, Klosterstr. 41.
Wagner, Georg, Gärtner, Hofmannstr. 7.
— Johann, Taglöhner, Klopferg. 4.
Walk, Adam, Taglöhner, Kirchg. 16.
— Anton, Häcker und Musiker, Löffelg. 22.
— Babette, Witwe, Gemüsehändlerin und Spediteur, Löffelg. 1.
— Maria, Witwe, Bahnhofstr. 2.
— Martin, Taglöhner, Stegenturmg. 9.
— Ursula, Witwe, Dürrenberg 24.
Wallrapp, Hans, Steinmetz, Klosterstr. 36.
Walter, Adam, Taglöhner, Klingenstr. 41.
— Fidel, Landwirt, Dürrenberg 21.
Walter, Franz, Häcker, Ruppertsg. 18.
— Karl, Klopferg. 5.
Wanner, Georg, Oberlehrer a. D. u. Distriktskassier, Kirchplatz 4.
Warmuth, Josef, Bäcker, Klosterstr. 11.
Wasserhaus Würzburg, Würzburgerstr. 80.
Weber, J. Eugen, Dampfziegelei und Kalkwerk, Würzburgerstr. 61. ☎ 367.
— Margareta, Lehrerswitwe, Bachg. 2.
— Wilhelm, Eisenbahnsekretär, Eisenbahnstr. 22.
Weger, Johann, Arbeiter, Zülbsg. 2.
Weigand, Friedrich, Friseur, Klingenstr. 5.
— Georg, Büttner, Hedanstr. 9.
— Georg, Schweinehändler, Judenplan 2.
Weinmann, Bahnverwalterswe., Hedanstr. 1.
Weißmann, Hans, Gärtnereibesitzer, Mergentheimerstr. 21.
Wellhöfer, sen., Carl, Teilh. d. Faßfabrik Mich. Wellhöfer, Würzburgerstr. 43. ☎ 264!
— jr., Karl, Büttnermeister, Seilerstraße 22 (Mühle). ☎ 1020.
— Michael, Teilh. d. Faßfabrik Mich. Wellhöfer, Würzburgerstr. 43. ☎ 264.
Wenzel, Gustav, Eisenbahnsetretär, Bahnhof-Ost 2.
Wiesner Johann Josef, Häcker, Klingenstr. 19.
— Karl, Landwirt, Klingenstr. 19.
Wilhelm, Adolf, Metzger, Klosterstr. 17. ☎ 5003.
Will, Wilhelm, Obermälzer, Dürrenberg 11.
Willmy, Adam, Zigarrenfabrikant und Kohlenhändler, Würzburgerstr. 32. ☎ 2182. [Spark. Würzburg.]
— Franz, Bankbeamter, Hofmannstr. 6.
— Jos., Kohlenh., Würzburgerstr. 34. ☎ 2182.
— Karl, Zigarrenfabrikant, Würzburgerstr. 32.
— Marie, Kaufmannswe., Klingenstr. 7. ☎ 2024. [Spark. Würzburg.]
Wintter, Apollonia, Rechnungsratswe., Würzburgerstr. 39.
Wirth, Anton, Bahnarbeiter, Judenplan 6.
— Dora, Kolonialwarenhändlerin, Kirchg. 2.
Witscher, Valentin, Maurer, Marktplatz 3.
Wohlfarth, A., Witwe, Dürrenberg 34.
— Franz Josef, Müllergehilfe, Johanniterg. 38.
— Martin, Landwirt, Unterer Weg 16.
— Michael, Ablöswärter, Kirchpl. 5.
— Robert, Weinbergsaufseher, Klosterstr. 27.
Wolff, Alois, st. Forstverwalter a. D., Mergentheimerstr. 2.
Wolz, Barnabas, Dachdecker, Unterer Weg 7.
— Christian, Steinhauer, Kirchg. 26.
Zeisset, Gustav, Eisenbahninspektor, Ludwigstr. 1.
Zenter, Adam, Taglöhner, Johanniterg. 22.
— Barbara, Witwe, Ruppertsg. 12.
— Marie, Rentamtssekretärswitwe, Kirchg. 26.
Zeulner, Georg, Büttner, Johanniterg. 9.
Zenmer, Willy, Steinbachtal 12.
Zimmer, Michael, Büttner, Klingenstr. 44.
— Paul, Fabrikbesitz., Ziegelaustr. 6. ☎ 2831.
Zöllner, Hans, Privatier, Steinbachtal 10.
Zürn, Alexander, Weißgerber, Spitalg. 13.
Zwerger, Andreas, Büttner, Johanniterg. 28.

STEEB
Schokoladen ▫ Pralinen
Desserts ▫ Zuckerwaren
Liköre
Back- u. Puddingpulver
Etwas für Sie!

Für Druckfehler und Irrtümer übernimmt der Verlag sowie die Druckerei keine Verantwortung.

Nachdruck und Vervielfältigung, auch einzelner Teile, ist verboten und wird gerichtlich verfolgt.

Neuester Plan der Kreishaupt- und Universitätsstadt Würzburg.

Auf Grund amtlicher Aufnahmen.

Maßstab 1:7500

NIKOLAUSBERG

Stadtbezirke I II III IV V VI VII VIII IX X

Kaminkehrergrenzen 1 2 3 4 5 6 7 8

Pfarreigrenzen.

Öffentliche Gebäude

Privat

Gärten

Anlagen

Wiesen u. Ödung

Weinberge

Elektr. Str. B.

Pfarrei St. Burkard

Pfarrei St. Peter

Pfarrei St. Josef

Pfarrei St. Stephan

Pfarrei St. Gertraud

Pfarrei St. Adalbero

Pfarrei St. Michael

Pfarrei St. Andreas

Pfarrei St. Lorenz

Pfarrei St. Johannis

Pfarrei St. Klara

Pfarrei St. Franziskus

Pfarrei St. Paul

Pfarrei St. Thomas

Pfarrei St. Matthäus

Pfarrei St. Bonifatius

Pfarrei St. Ludwig

Pfarrei St. Heinrich

Pfarrei St. Kilian

Pfarrei St. Gumbertus

Pfarrei St. Sebastian

Pfarrei St. Rochus

Pfarrei St. Nikolaus

Pfarrei St. Wolfgang

Pfarrei St. Ägidius

Pfarrei St. Elisabeth

Pfarrei St. Valentin

Pfarrei St. Ursula

Pfarrei St. Cäcilia

Pfarrei St. Agnes

Pfarrei St. Barbara

Pfarrei St. Katharina

Pfarrei St. Margaretha

Pfarrei St. Theresia

Pfarrei St. Hedwig

Pfarrei St. Maria Magdalena

Pfarrei St. Maria Hilf

Pfarrei St. Maria Himmelfahrt

Pfarrei St. Maria Königin

Pfarrei St. Maria Schutz

Pfarrei St. Maria Trost

Pfarrei St. Maria Vesperbild

Pfarrei St. Maria Ehe

Pfarrei St. Maria Frieden

Pfarrei St. Maria Hilfe

Pfarrei St. Maria Rosenkranz

Pfarrei St. Maria Sieg

Plan des Friedhofes.

M. 1 : 1000.



KARTE
von
Würzburg's Umgebung.

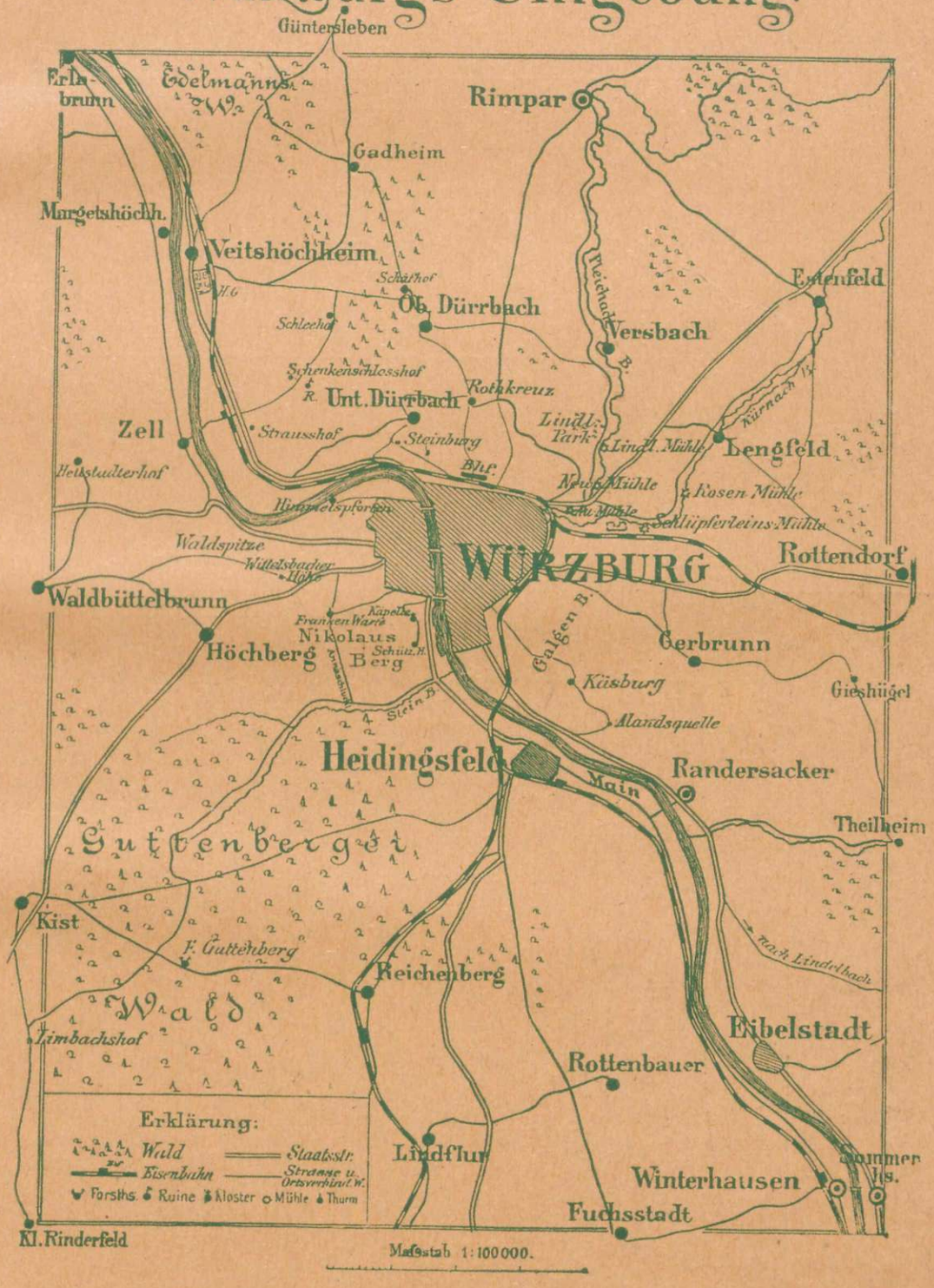

Stadttheater Würzburg

Bureau: Fernruf 656 — Kasse: Fernruf 2275

Plan des Zuschauerraumes

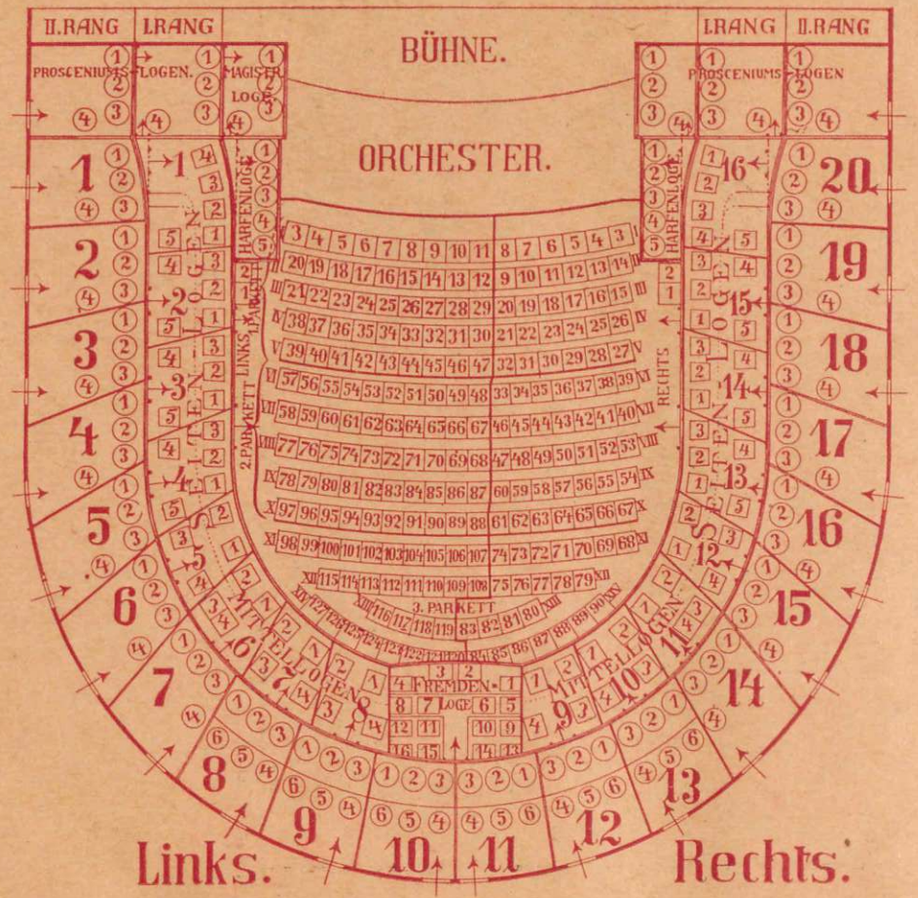

Bayer. Staatskonservatorium der Musik

Paradeplatz 1 — Fernruf 282

[Bayer. Staatsbank und Postscheckamt Nürnberg Nr. 17750]

Plan des Konzertsaales



H. Weissenhorn & Co.

Telephon Nr. 314 ◆ Schweinfurterstrasse 9—11

Grösstes Möbeltransportgeschäft am Platze

Komplette Übernahme von Möbeltransporten nach allen Ländern. Verpackung von Kunstgegenständen jeglicher Art. Flügel-, Klavier- und Kassatransporte. Einlagerung ganzer Hauseinrichtungen sowie Einzelgut in Möbelkabinen. Speditionen von und zur Bahn sowie Waggonladungs-Verteilungen

90 staubfreie Möbelkabinen ◆ Eigenes grosses Lagerhaus
40 Möbelwagen **Eigener Fuhrpark**

M. Ott, Seifenfabrik, Würzburg

Langgasse 2 **Telephon Nr. 343**

Geschäft gegründet 1799 durch Peter Josef Wickenmayer

Haushaltseifen, Seifenpulver



Bleichsoda, Krystall-Soda

alle Waschmittel zur Erzeugung sauberer Wäsche unter größter Schonung der Gewebe

Feinseifen ▪ Mittel zur Körperpflege

Parfümerien ◘ Kerzen

Nur ausgesuchte beste Qualitäten ◻ Billigste Preise

ROM & WAGNER

WÜRZBURG

gegenüber dem Bürgerspital

Erstes Haus für feine

Damenkleidung

für Straße und Gesellschaft

Maßanfertigung

Trauerkleidung

WÜRZBURG **ROM & WAGNER** THEATERSTRASSE

gegenüber dem Bürgerspital

Moderne, gediegene Stoffe in Wolle und Seide u. alle Fantasiegewebe

Wäschestoffe

Wäsche-Ausstattungen

Brautausstattungen, Einrichtungen

Gardinen, Möbelstoffe, Teppiche

Große Versand-Abteilung

ROM & WAGNER

WÜRZBURG

gegenüber dem Bürgerspital

A. J. Frank. Seifen- und Soda-Fabrik

Bibliotheca Bodleiana

Frankonia-Seife

frankonia Schokoladen

Würzburger Wohnungsbuch



1925

frankonia Konserven